

Комментарий

5 февраля, в понедельник, корпоративные рублевые бонды торговались на повышенных оборотах, которые достигли 29 млрд руб., что вдвое выше среднедневных значений за неделю. Котировки выросли в среднем на 7-10 б.п., а лидерами дня выступили длинные бумаги с дюрацией от 3 лет, прибавившие в среднем по 0,7%.

Аутсайдерами понедельника выступили выпуски металлургического сектора, потерявшие в среднем по 0,4%. Главным источником падения выступил бонд ПолюсБЗ (-0,4%). Лучше корпоративного сегмента смотрелись выпуски муниципального долга, которые прибавили в среднем по 0,2%. 80% торгового оборота в сегменте пришлось на займ МосОбл 10 (+0,3%).

На рынке внутреннего госдолга единой динамики выявлено не было. Облигации с дюрацией до 3 лет находились под давлением, тогда как ОФЗ с дюрацией от 5 лет уверенно росли в цене. Выпуск серии 26221 оказался драйвером понедельника и прибавил в цене 0,4%.

Выпуски внешнего корпоративного долга торговались разнонаправленно. Евробонды ВЭБа и металлургических эмитентов теряли позиции. В свою очередь, выпуски ВТБ и Газпромбанка смотрелись лучше рынка.

Индикаторы рынка

	Значение закрытия	Изм. к пред. дню	Изм. за неделю
Золото	1339,68	+0,51%	+0,09%
Нефть Brent	67,62	-1,42%	-2,03%
5-летний CDS	107	+0,31%	-3,28%
Бивалютная корзина	63,38	+1,00%	+1,46%
Mosprime o/n	7,50	-0,06	-0,03
Депозиты в ЦБ	3395,1	+185,2	+666,0
Остатки на корп. сч.	1483,2	-75,9	-363,3
UST 2	2,02	-0,12	-0,10
UST 10	2,71	-0,14	-0,01
Russia 2026	3,93	+0,04	+0,05
Brazil 2026	4,52	+0,02	+0,14
Turkey 2026	5,20	+0,05	+0,10
Portugal 10 yr	2,03	+0,03	+0,08
Ireland 10 yr	1,14	-0,03	+0,03
Italy 10 yr	2,02	-0,02	-0,00
Greece 10 yr	3,71	+0,06	+0,05

Источник: Bloomberg, ПАО Московская биржа
Оценка: ПАО «ИК РУСС-ИНВЕСТ»

Рынок внешнего долга

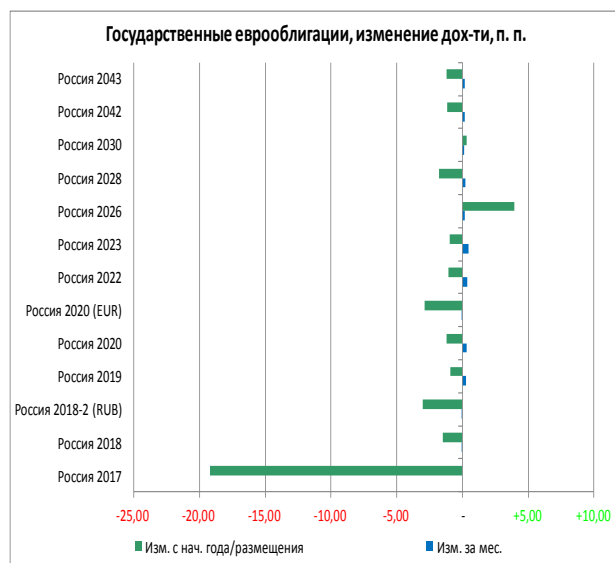

Еврооблигации, изменение цены, %

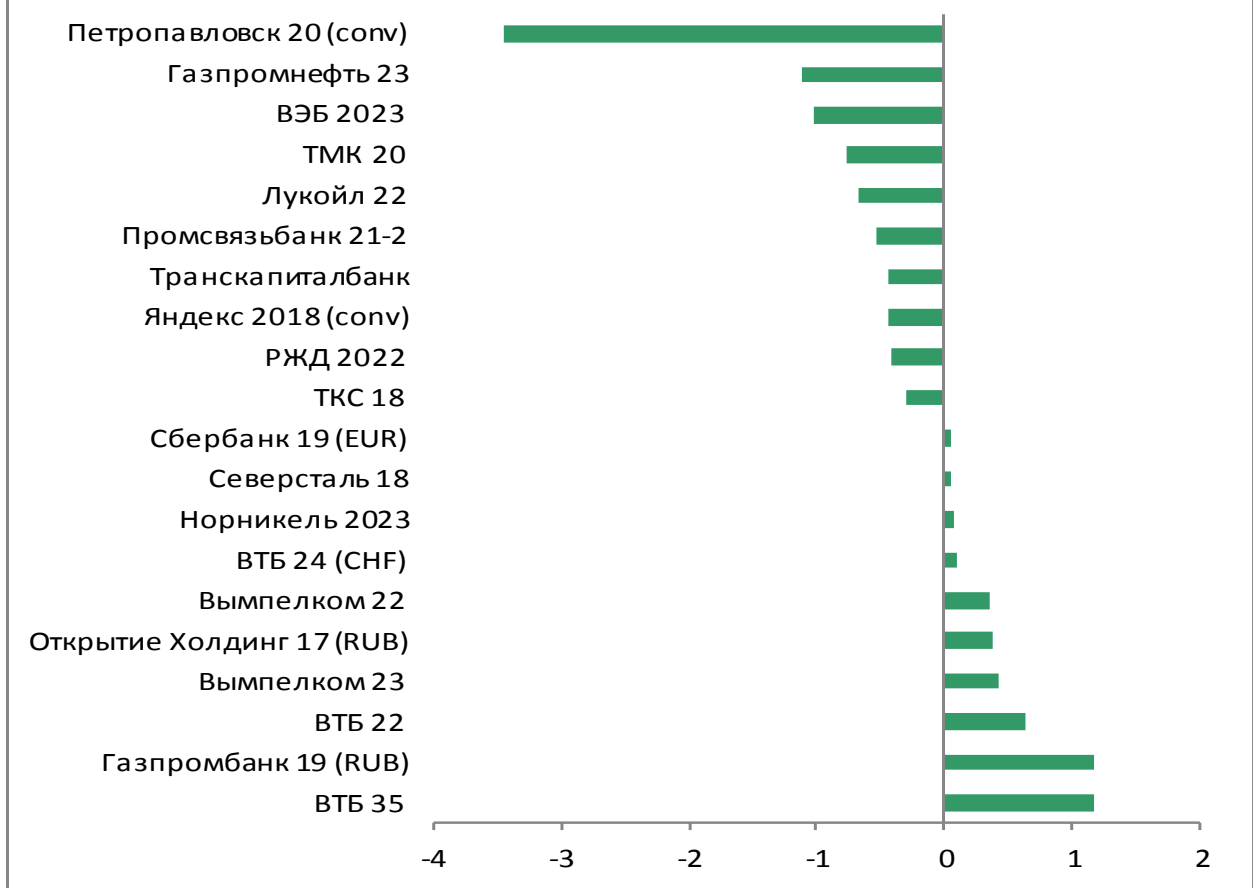

Российский долговой рынок

Наиболее ликвидные облигации

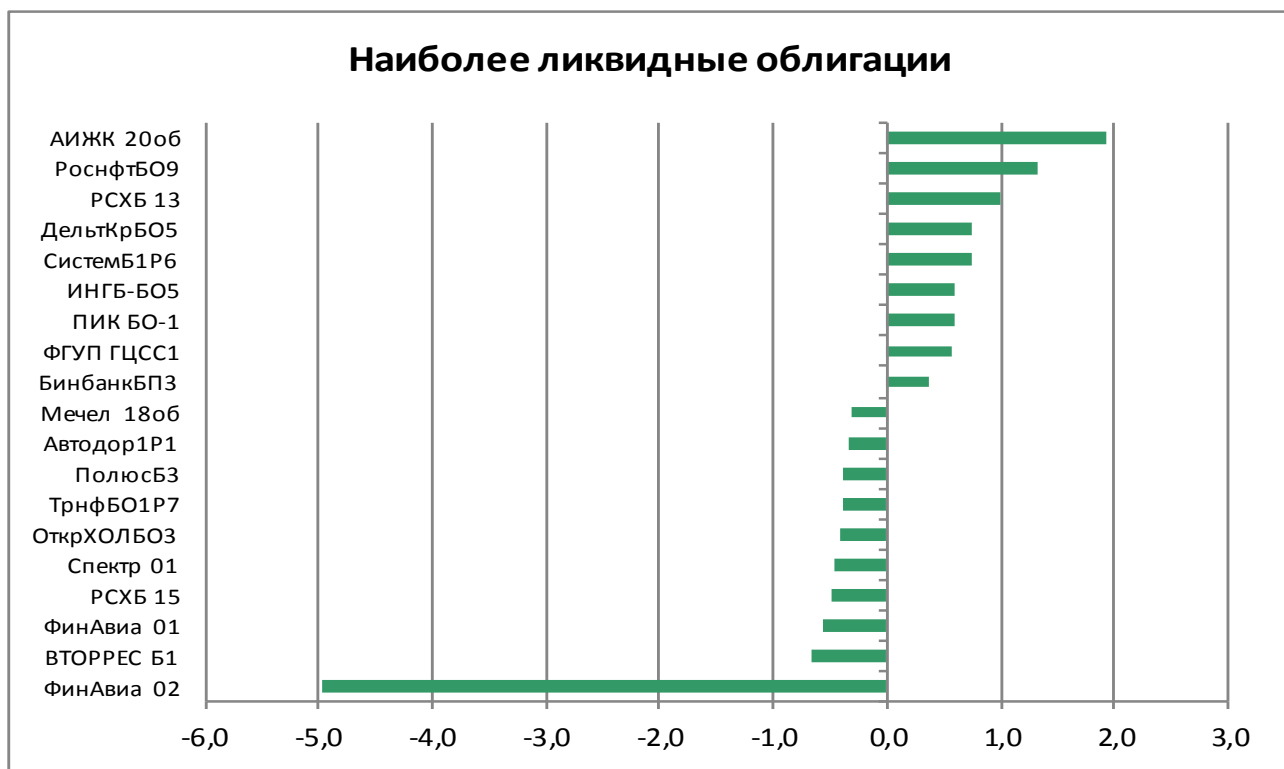

Лидеры оборота (тыс руб.), их доходность, %

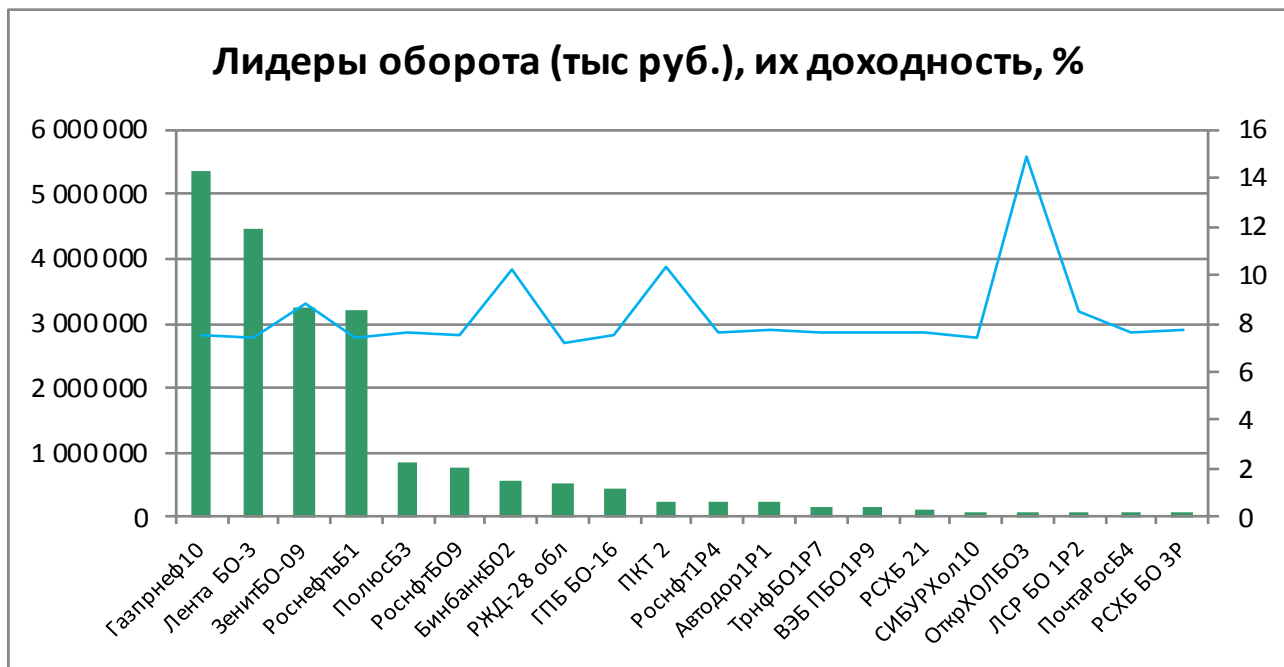

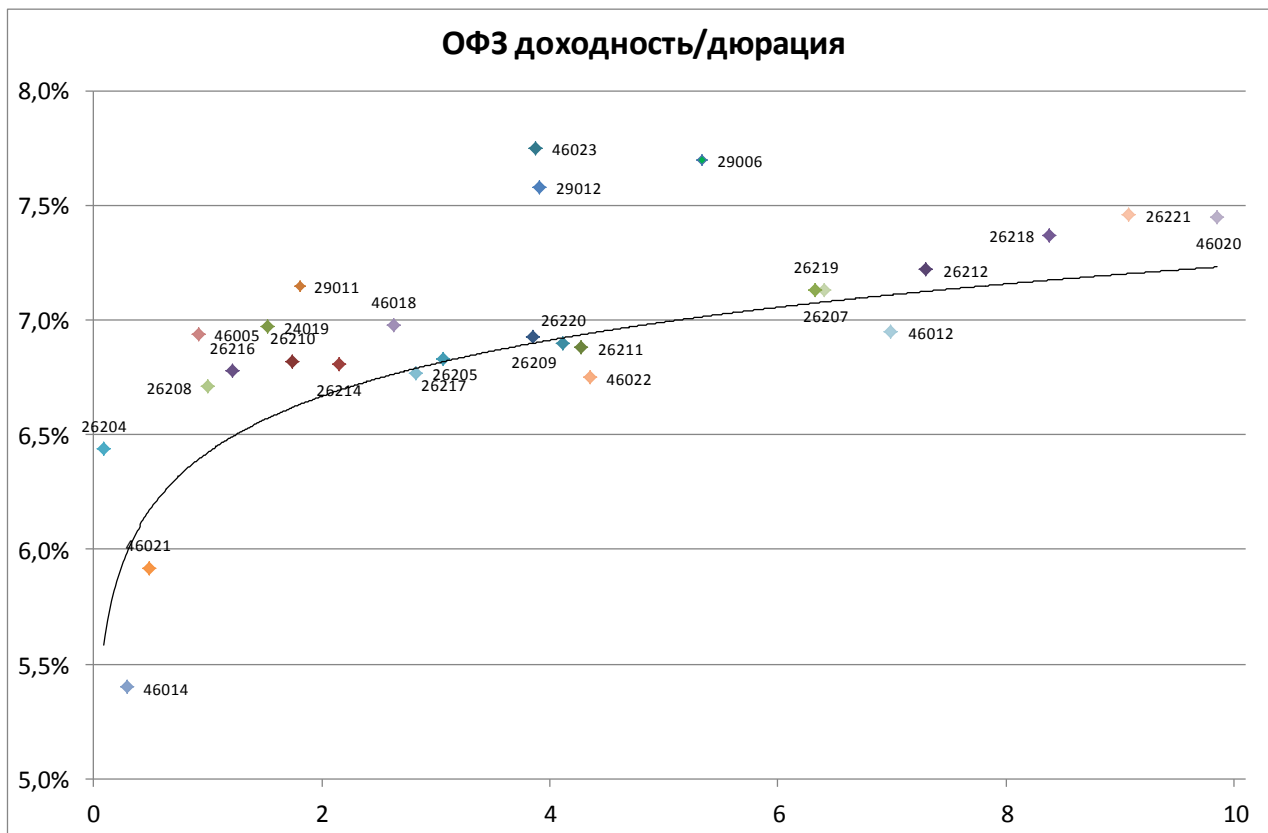

Выпуск	Купон	Погашение	Дюрация	Доходность	Посл. цена	Изм. цены	Выпуск	Купон	Погашение	Дюрация	Доходность	Посл. цена	Изм. цены
46019	2,01	20.03.2019	0,60	4,42	98,58	-0,00%	26220	7,40	07.12.2022	4,12	6,90	102,47	+0,05%
#REF!	#REF!	#REF!	#REF!	#REF!	#REF!	#REF!	29012	8,95	16.11.2022	3,91	7,58	103,62	+0,06%
26204	7,50	15.03.2018	0,09	6,44	100,10	-0,02%	26211	7,00	25.01.2023	4,28	6,88	100,97	+0,24%
46021	5,00	08.08.2018	0,48	5,92	99,60	+0,10%	26215	7,00	16.08.2023	4,53	6,97	100,68	+0,05%
46014	7,00	29.08.2018	0,30	5,40	100,50	+0,01%	52001	2,50	16.08.2023	2,56	2,75	98,85	+0,30%
46005	0,00	09.01.2019	0,92	6,94	94,01	-1,63%	46022	6,00	19.07.2023	4,35	6,75	95,50	+0,53%
26208	7,50	27.02.2019	1,00	6,71	100,89	+0,02%	29006	9,12	29.01.2025	5,34	7,70	108,37	-
24019	9,13	16.10.2019	1,53	6,97	102,29	-0,01%	46011	10,00	20.08.2025	4,41	3,51	132,43	-
26210	6,80	11.12.2019	1,75	6,82	100,15	-0,05%	26219	7,75	16.09.2026	6,33	7,13	104,75	-
26216	6,70	15.05.2019	1,22	6,78	100,02	-0,02%	46010	10,00	17.05.2028	-	-	-	-
29011	8,96	29.01.2020	1,81	7,15	103,42	-0,01%	26207	8,15	03.02.2027	6,41	7,13	107,50	+0,14%
26214	6,40	27.05.2020	2,15	6,81	99,36	-0,06%	46023	8,16	23.07.2026	3,88	7,75	102,01	-
46018	6,50	24.11.2021	2,63	6,98	99,20	-0,00%	26212	7,05	19.01.2028	7,30	7,22	99,70	+0,05%
26205	7,60	14.04.2021	2,83	6,77	102,66	-0,11%	26218	8,50	17.09.2031	8,38	7,37	110,81	+0,20%
26217	7,50	18.08.2021	3,07	6,83	102,43	-0,02%	26221	7,70	23.03.2033	9,07	7,46	103,35	+0,39%
26209	7,60	20.07.2022	3,86	6,93	102,99	+0,04%	46020	6,90	06.02.2036	9,85	7,45	96,00	-
							46012	8,39	05.09.2029	6,99	6,95	102,90	-

Итоги торгов облигациями металлургического и горнодобывающего секторов

Выпуск	Купон	Погашение	Оферта	Дней до след. к	Доходность	Дюрация	Цена посл. сделки	Спрэд к бескупонной кривой РФЗ	Изм. цены за ден	Изм. цены за нед	Изм. цены за мес	Объем выпуска млн р	Moody's	Fitch	S&P
Uranium 01	0,00	24.11.2021		113	8,59	3,80	73,11	173	+0,15%	+0,60%	+3,43%	14 300		WD	NR
Uranium 02	10,25	11.08.2023	14.08.2020	10	9,48	2,18	102,17	268	-	+0,24%	+1,89%	12 500		WD	NR
АшинМЗ БО1	4,00	17.06.2024		139	4,97	0,34	95,10	-203	+6,73%	-4,89%	-3,94%	1 000			
ЕврХол8	12,95	18.06.2025	26.06.2019	141	7,58	1,30	107,10	83	-	+0,56%	-0,23%	15 000			BB
ЕврХол1P1R	12,60	23.03.2021		49	7,73	2,61	113,71	91	+0,08%	+0,28%	+0,12%	15 000			BB
МЕТАЛИНВ01	11,85	21.10.2025	26.10.2021	84	7,96	1,55	106,82	111	-	-	-0,16%	10 000	Ba2	BB	BB
МЕТАЛИНВ02	10,95	17.03.2026	23.03.2021	49	7,50	2,65	109,82	68	-	+0,11%	+0,61%	10 000	Ba2	BB	BB
МЕТАЛИНВ07	11,90	12.02.2026		16	8,04	3,42	116,42	93	-	-	-	5 000	Ba2	BB	BB
МЕТАЛИНВ08	10,95	17.03.2026	23.03.2021	49	7,47	2,65	109,91	65	-	+0,19%	+1,01%	5 000	Ba2	BB	BB
МЕТАЛИНВ 1	0,01	07.03.2022		34	0,01	4,08	100,00	-686	-	-	-	5 000	Ba2	BB	BB
МЕТАЛИНВ 2	7,65	27.01.2023		178	7,62	4,18	100,70	71	-	+0,57%	+0,60%	5 000	Ba2	BB	BB
МЕТАЛИНВ 3	7,65	27.01.2023		178	7,62	4,21	100,70	71	-	+0,57%	+0,31%	5 000	Ba2	BB	BB
МЕТАЛИНВ 5	0,01	07.03.2022		34	4,07	4,08	85,00	-280	-	-	-	10 000	Ba2	BB	BB
МЕТАЛИНВ 6	0,01	10.03.2022		37	2,96	4,09	88,79	-391	-	-	-	10 000	Ba2	BB	BB
Мечел 40б	11,13	15.07.2021					97,00		-	-	-2,02%	5 000			
Мечел 130б	14,00	25.02.2020		21	1,01	1,13	99,60	-578	-0,19%	+0,10%	+0,87%	5 000			
Мечел 140б	14,00	25.02.2020		21	0,92	1,13	99,70	-587	-0,03%	+0,25%	+1,02%	5 000			
Мечел 150б	8,00	09.02.2021		7	13,84	2,60	86,98	702	-	-	-11,24%	5 000			
Мечел 160б	8,00	09.02.2021		7	13,83	2,60	87,00	701	-	+0,35%	+2,35%	5 000			
Мечел 170б	12,13	27.05.2021					93,49		+0,01%	+0,03%	-0,01%	5 000			
Мечел 180б	12,13	27.05.2021					93,20		-0,32%	-0,72%	-0,32%	5 000			
Мечел 190б	12,13	01.06.2021					93,25		-0,22%	-0,28%	-0,27%	5 000			
НЛМК БО-08	0,00	16.10.2025										5 000	Baa3	BBB-	BBB-
НЛМК БО-13	0,00	02.10.2023										5 000	Baa3	BBB-	BBB-
Норник БО5	11,60	06.02.2026		10	7,80	2,51	110,47	69	-	-	-	15 000	Baa3	BBB-	BBB-
ПолюсБ1	12,10	03.07.2025	08.07.2021	156	7,52	2,91	114,00	68	+0,53%	+0,53%	+0,57%	5 000	Ba1	BB-	BB-
ПолюсБ2	12,10	03.07.2025	08.07.2021	156	7,52	2,92	114,00	68	+0,52%	+0,57%	+0,58%	5 000	Ba1	BB-	BB-
ПолюсБ3	12,10	03.07.2025	08.07.2021	156	7,62	2,91	113,70	78	-0,39%	+0,09%	+0,62%	5 000	Ba1	BB-	BB-
РУСАЛБАЛ07	12,00	22.02.2018		16	9,63	0,04	100,10	297	-	-	-0,69%	15 000		WD	
РУСАЛБАЛ08	9,00	05.04.2021	08.04.2019	62	9,13	1,10	100,06	240	-0,93%	-1,52%	-1,52%	15 000		WD	
РУСАЛБрБ01	12,85	07.04.2026	16.04.2019	70	7,89	1,10	105,67	116	+0,24%	+0,17%	-0,36%	10 000		WD	
РУСАЛБрБ01	12,85	07.04.2026	16.04.2019	70	7,89	1,10	105,67	116	+0,24%	+0,17%	-0,36%	10 000		WD	
Спектр 01	11,00	12.03.2026					100,03		-0,47%	+0,02%	-0,02%	3 000			
СУЭКФБ1P1R	10,50	23.10.2019		78	7,77	1,57	104,50	100	-	+0,19%	+0,10%	8 000	Ba3		
СУЭК-Фин01	8,25	26.06.2020	29.06.2018	143	8,11	0,36	100,10	144	-	+0,10%	+1,62%	10 000	Ba3		
СУЭК-Фин05	8,25	10.08.2023	15.08.2019	9	8,05	1,41	100,50	129	-	-	+0,50%	10 000	Ba3		
СУЭК-Фин07	12,50	19.08.2025	25.08.2020	21	12,88	2,14	100,00	608	-	-	-	5 000	Ba3		
СУЭК-Фин08	12,50	19.08.2025	25.08.2020	21	12,88	2,14	100,00	608	-	-	-	5 000	Ba3		
ТМК БО-5	13,00	01.04.2026	10.04.2019	64	7,95	1,09	105,70	122	+0,09%	+0,12%	-0,75%	5 000	B1		B+
ТМК БО-6	9,75	13.04.2027	21.04.2020	77	7,88	1,99	104,00	109	-0,19%	+0,30%	-0,15%	5 000	B1		B+
ТМК БО-7	9,35	21.05.2027	28.05.2021	115	7,11	2,88	106,86	28	-	+3,26%	+3,75%	10 000	B1		B+
УАХМФИН1P1	5,00	25.07.2025		178	4,74	6,27	101,55	-233	-	-0,34%	+0,15%	1 000			
ЧТПЗ 1P1	10,75	24.12.2020		142	8,33	2,54	106,50	152	-	+0,80%	+1,00%	5 000	Ba3	BB-	
ЧТПЗ 1P2	9,85	10.02.2022		9	8,58	3,28	104,86	171	+0,06%	+0,93%	+1,08%	5 000	Ba3	BB-	
ЧТПЗ 1P3	9,70	21.03.2024		51	8,84	4,68	105,36	185	-0,02%	+0,15%	+1,10%	5 000	Ba3	BB-	
ЧТПЗ 1P4	8,95	08.06.2027	15.06.2021	133	8,42	2,94	102,00	159	-	+1,49%	+0,69%	10 000	Ba3	BB-	
ЧТПЗ 1P4	8,95	08.06.2027	15.06.2021	133	8,42	2,94	102,00	159	-	+1,49%	+0,69%	10 000	Ba3	BB-	

Итоги торгов облигациями нефтегазового сектора

Выпуск	Купон	Погашение	Оферта	Дней до след. к	Доходность	Дюрация	Цена посл. сделки	Спрэд к безкупонной кривой РФ	Изм. цены за ден	Изм. цены за мес	Изм. цены за мес	Объем выпуска, млрд	Moody's	Fitch	S&P
Башнефть04	0,10	04.02.2022	09.02.2018	3	63,00	0,00	99,60	5 634	+0,10%	-0,39%	-0,27%	10 000	Ваа3	BBB-	
Башнефть06	7,70	31.01.2023		182	7,71	4,24	100,55	80	-0,53%	+0,48%	+0,40%	10 000	Ваа3	BBB-	
Башнефть07	8,85	31.01.2023	04.02.2020	182	7,34	1,86	103,00	56	+0,34%	+0,34%	+0,68%	10 000	Ваа3	BBB-	
Башнефть08	7,70	31.01.2023		182	7,75	4,23	100,40	84	-	+0,20%	+0,22%	5 000	Ваа3	BBB-	
Башнефть09	8,85	31.01.2023	04.02.2020	182	7,53	1,86	102,65	75	-	-	+0,34%	5 000	Ваа3	BBB-	
Башнефть1P1R	9,50	12.12.2024		135	9,72	4,94	100,00	269	-	-	-	10 000	Ваа3		
Башнефть1P2R	9,50	14.12.2023		135	8,30	4,48	106,25	133	-	-	-	10 000	Ваа3		
Башнефть1P3R	9,40	22.01.2024		174	9,62	4,54	100,00	264	-	-	-	5 000	Ваа3		
БашнефтьБ010	9,50	10.12.2026	12.12.2024	135	9,72	4,57	100,00	269	-	-	-	5 000	Ваа3		
БашнефтьБ02	10,50	12.05.2026	16.05.2023	105	9,57	3,68	104,68	264	-	-	-	10 000	Ваа3		
БашнефтьБ03	12,00	09.05.2025	15.05.2020	101	11,46	1,55	101,30	467	-	-	-	5 000	Ваа3	WD	
БашнефтьБ04	12,00	19.05.2025	25.05.2020	111	11,59	1,94	101,40	480	-	-	-	5 000	Ваа3	WD	
БашнефтьБ05	10,70	13.05.2024	19.11.2018	104	7,88	0,75	102,19	117	-	-	-	10 000	Ваа3	WD	
БашнефтьБ06	10,90	29.04.2026	30.04.2025	92	7,96	2,60	108,70	90	-	-	-	10 000	Ваа3	BBB-	
БашнефтьБ07	12,10	03.06.2025	08.06.2021	126	11,90	2,74	101,40	507	-	-	-	5 000	Ваа3	WD	
БашнефтьБ08	10,90	29.04.2026	30.04.2025	92	8,22	3,19	110,00	116	-	-	-	5 000	Ваа3	BBB-	
БашнефтьБ09	9,30	15.10.2026	20.10.2022	79	8,33	3,73	104,35	143	-	-	-	5 000	Ваа3		
БКЕ Б-1P-1	10,25	21.06.2019		135	7,76	1,30	103,35	101	-	-	+0,13%	5 000		BB	
Газпром1P1R	8,70	06.04.2022		64	8,28	3,49	102,01	141	-2,76%	-2,48%	-2,85%	15 000	Ваа3		BB+
Газпром1P2R	8,25	30.07.2024		182	8,42	5,06	100,00	141	-	-	-	15 000	Ваа3		BB+
Газпромф10	7,60	26.01.2021		175	7,55	2,71	100,50	73	-	+0,10%	+0,20%	10 000	Ваа3	BBB-	BB+
Газпромф12	0,00	23.11.2022							-	-	-	10 000	Ваа3	BBB-	BB+
ГазпромфБ1	9,40	24.07.2046	24.08.2021	21	7,42	2,99	106,50	58	-	+0,85%	+1,19%	5 000	Ваа3		BB+
ГазпромфБ2	10,65	16.02.2046	19.03.2021	45	10,67	2,63	100,63	385	-0,02%	-0,16%	-0,29%	10 000	Ваа3		BB+
ГазпромфБ3	9,80	03.05.2046	06.06.2019	121	7,19	1,26	103,40	45	-	+0,39%	-	10 000	Ваа3		BB+
ГазпромфБ4	9,40	24.07.2046	24.08.2021	21	7,53	2,99	106,15	69	-	-	+0,62%	10 000	Ваа3		BB+
ГазпромфБ7	10,65	16.02.2046	19.03.2021	45	10,70	2,63	100,55	388	-	-0,24%	-0,30%	15 000	Ваа3		BB+
Газпромф4	8,20	09.04.2019	10.04.2018	63	6,74	0,16	100,25	8	+0,05%	+0,14%	-	10 000	Ваа3		BB+
ГазпромБ19	3,50	21.10.2043		106	3,53	0,13	100,00	-487	-	-	-	15 000	Ваа3		BB+
ГазпромБ20	3,50	21.10.2043		106	3,53	0,13	100,00	-487	-	-	-	15 000	Ваа3		BB+
ГеотекС 1	10,75	16.10.2019					92,45		-0,05%	+1,06%	+2,71%	3 000			NR
НефтьГазХолд3	0,01	21.07.2020		168	0,02	2,45	99,97	-678	-	-	-	5 000		WD	
НефтьГазХолд4	10,25	01.06.2021	05.06.2018	119	54,20	0,25	89,50	4 753	-0,50%	-0,77%	+7,83%	5 000		WD	
НефтьГазХолд6	10,25	04.06.2021	08.06.2018	122	45,70	0,24	91,00	3 903	-1,09%	-1,08%	+13,62%	5 000		WD	
Роснефть04	7,90	17.10.2022		76	7,63	3,93	101,60	73	-0,39%	+0,26%	+0,59%	10 000	Ваа3		BB+
Роснефть05	7,90	17.10.2022		76	7,64	3,93	101,53	74	-	-0,46%	+0,82%	10 000	Ваа3		BB+
Роснефть06	7,95	30.05.2023	05.06.2018	119	6,40	0,20	100,51	-27	-	-	-	10 000	Ваа3		BB+
Роснефть07	8,00	10.03.2023	16.03.2018	38	6,53	0,10	100,15	-13	+0,10%	+0,10%	+0,01%	15 000	Ваа3		BB+
Роснефть08	8,00	10.03.2023	16.03.2018	38	8,53	0,10	99,95	187	-	-0,20%	-0,10%	15 000	Ваа3		BB+
Роснефть09	7,95	30.05.2023	05.06.2018	119	7,59	0,31	100,14	92	-	-	-	15 000	Ваа3		BB+
Роснефть10	7,95	30.05.2023	05.06.2018	119	6,79	0,31	100,39	12	-	-	+0,10%	15 000	Ваа3		BB+
РоснефтьБ1	8,90	06.02.2024	12.02.2019	7	7,42	0,95	101,55	70	+0,20%	+0,25%	+0,15%	15 000	Ваа3		BB+
РоснефтьБ5	7,95	11.12.2023	17.12.2018	132	7,58	0,84	100,40	87	-	+0,40%	+0,40%	20 000	Ваа3		BB+
РоснефтьБ6	7,95	11.12.2023	17.12.2018	132	7,43	0,84	100,52	72	+0,02%	+0,52%	+0,52%	20 000	Ваа3		BB+
РоснефтьP1	8,35	25.11.2026	01.12.2021	29	8,10	0,07	99,99	124	-	-	-	600 000	Ваа3		BB+
РоснефтьP2	9,39	11.12.2026	17.12.2021	136	7,62	3,31	106,30	76	-0,19%	+0,28%	+1,15%	30 000	Ваа3		BB+
РоснефтьP3	9,50	17.12.2026		142	9,72	5,39	100,00	255	-	-	-	20 000	Ваа3		BB+
РоснефтьP4	8,65	22.04.2027	27.04.2023	86	7,60	4,25	105,06	67	-0,04%	+0,56%	+1,55%	40 000	Ваа3		BB+
РоснефтьP5	8,60	08.05.2025		9					-	-	-	15 000	Ваа3		BB+
РоснефтьP6	8,50	14.07.2027	20.01.2021	169	8,68	2,65	100,00	186	-	-	-	90 000	Ваа3		BB+
РоснефтьP7	8,50	14.07.2027	20.01.2021	169	8,68	2,65	100,00	186	-	-	-	176 000	Ваа3		BB+
РоснефтьБ010	9,40	28.11.2024		121	9,53	4,80	100,40	250	-	-	-	20 000	Ваа3		BB+
РоснефтьБ011	9,40	28.11.2024		121	9,53	4,80	100,40	250	-	-	-	30 000	Ваа3		BB+
РоснефтьБ012	11,90	28.11.2024		121	9,53	4,80	100,40	250	-	-	-	30 000	Ваа3		BB+
РоснефтьБ013	9,40	28.11.2024		121	9,53	4,87	100,40	250	-	-	-	30 000	Ваа3		BB+
РоснефтьБ014	9,40	28.11.2024		121	9,53	5,00	100,40	250	-	-	-	30 000	Ваа3		BB+
РоснефтьБ015	11,15	03.12.2020		30	-18,39	0,07	102,21	-2 520	-	-	-	175 000	Ваа3		BB+
РоснефтьБ016	7,85	03.12.2020		30	7,24	2,42	102,03	43	-	-	-	100 000	Ваа3		BB+
РоснефтьБ017	9,15	03.12.2020		30	8,52	0,01	102,21	171	-	-	-	100 000	Ваа3		BB+
РоснефтьБ018	7,85	18.01.2021	21.01.2019	76	8,08	0,92	100,00	136	-	-	-	100 000	Ваа3		BB+
РоснефтьБ019	7,85	18.01.2021	21.01.2019	76	8,08	0,93	100,00	136	-	-	-	50 000	Ваа3		BB+
РоснефтьБ02	11,90	28.11.2024		121	8,06	5,00	107,75	103	-	-	-0,16%	15 000	Ваа3		BB+
РоснефтьБ020	7,85	18.01.2021	21.01.2019	76	8,08	0,92	100,00	136	-	-	-	50 000	Ваа3		BB+
РоснефтьБ021	7,85	18.01.2021	21.01.2019	76	8,08	0,92	100,00	136	-	-	-	50 000	Ваа3		BB+
РоснефтьБ022	7,85	18.01.2021	21.01.2019	76	8,08	0,92	100,00	136	-	-	-	50 000	Ваа3		BB+
РоснефтьБ023	7,85	18.01.2021	21.01.2019	76	8,08	0,92	100,00	136	-	-	-	50 000	Ваа3		BB+
РоснефтьБ024	9,15	03.12.2020		30	8,58	0,01	102,06	177	-	-	-	25 000	Ваа3		BB+
РоснефтьБ025	7,85	18.01.2021	21.01.2019	76	8,08	0,92	100,00	136	-	-	-	25 000	Ваа3		BB+
РоснефтьБ026	7,85	18.01.2021	21.01.2019	-15	8,09	0,20	100,00	137	-	-	-	25 000	Ваа3		BB+
РоснефтьБ03	9,40	28.11.2024		121	7,86	5,00	108,80	83	-	+0,43%	+0,63%	15 000	Ваа3		BB+
РоснефтьБ04	9,40	28.11.2024		121	9,27	4,87	101,65	224	-	-	-	15 000	Ваа3		BB+
РоснефтьБ08	9,40	28.11.2024		121	9,53	5,00	100,40	250	-	-	-	20 000	Ваа3		BB+
РоснефтьБ09	11,90	28.11.2024		121	7,54	5,19	110,50	51	+1,33%	+1,61%	+2,74%	20 000	Ваа3		BB+
СИБУРХолд10	10,50	17.03.2026	23.03.2021	49	7,43	2,67	108,80	61	+0,28%	+0,29%	+0,60%	10 000	Ваа3	BB+	
СИБУРХолд11	9,65	22.07.2026	31.07.2019	176	7,35	1,41	103,35	60	-	+0,19%	+0,39%	10 000	Ваа3	BB+	
СИБУРХолд12	9,65	16.09.2026	25.03.2020	50	7,36	1,92	104,70	57	+0,02%	+0,13%	+0,33%	10 000	Ваа3	BB+	
СТТ 01	17,00	20.06.2021	21.06.2019	132	12,59	1,26	105,83	584	+0,27%	-1,98%	+0,55%	5 000			
СТТ 02	12,00	30.03.2022	31.03.2018	53	9,17	0,15	100,40	251	+0,05%	+0,05%	-	3 000			
СТТ 03	12,00	27.04.2022	27.04.2020	80	10,81	1,96	102,80	402	-	-0,24%	+0,53%	2 000			
СТТ БО-2	12,00	20.09.2022	25.09.2018	49	12,30	0,60	100,00	561	-	-	-	3 000			
Транснефть 01	0,01	13.05.2019		97	7,24	0,16	100,00	50	-	-	-	35 000	Ваа3		BB+
Транснефть 03	12,05	18.09.2019		225	7,17	1,51	107,10	41	-	+0,09%	+0,10%	65 000	Ваа3		BB+
ТранснефтьБ03	0,00	09.10.2024							-	-	-	15 000	Ваа3		BB+
ТранснефтьБ04	0,00	03.07.2025							-	-	-	10 000	Ваа3		BB+
ТранснефтьБ05	10,10	09.04.2026	15.04.2021	72											

Итоги торгов облигациями химического сектора

Выпуск	Купон	Погашение	Оферта	Дней до след. ку	Доходность	Дюрация	Цена посл. сделк	Спрэд к бескупонной кривой О	Изм. цены за ден	Изм. цены за не	Изм. цены за мес	Объем выпуска млн руб	Moody's	Fitch	S&P
Акрон 04	10,20	18.05.2021	19.05.2020	105	7,64	2,06	105,55	85	-	-	+0,19%	3 750	Ba3	BB-	
Акрон 05	10,20	18.05.2021	19.05.2020	105	7,90	2,06	105,01	111	-	-	+0,30%	3 750	Ba3	BB-	
Акрон Б1Р1	9,55	24.09.2026	01.10.2020	58	7,57	2,34	105,00	76	-	+0,77%	+0,62%	5 000	Ba3	BB-	
Акрон Б1Р2	8,60	25.05.2027	30.11.2021	119	7,59	3,30	103,75	73	+0,01%	+0,34%	+0,73%	5 000	Ba3	BB-	
Акрон БО-2	9,10	20.11.2018		105	9,27	0,76	100,00	256	-	-0,99%	-1,47%	5 000	Ba3	BB-	
Акрон БО-3	9,10	20.11.2018		105	7,89	0,76	101,00	118	-	-	-	5 000	Ba3	BB-	
АРАГОН об	12,75	04.05.2022		1	0,77	3,99	100,00	-611	-	-	-	1 000			
ЕвроХим 02	12,40	26.06.2018		140	8,46	0,36	101,50	179	-	+0,69%	-2,12%	5 000		BB	BB-
ЕвроХим 03	8,25	14.11.2018		99	8,45	0,75	99,96	175	-	-	-	5 000		BB	BB-
ЕврХимБ1Р1	10,60	19.04.2019		72	7,70	1,12	103,40	96	-0,40%	-0,37%	-0,11%	15 000		BB	BB-
ЕврХимБ1Р2	8,75	26.05.2020		109	7,63	2,10	102,60	83	-0,27%	-0,05%	+0,59%	15 000		BB	BB-
ПолиплБ01	14,00	09.04.2019	09.10.2018	63	7,91	0,64	103,98	121	+0,79%	+1,44%	+2,76%	1 000			
ПолиплБ02	15,90	06.06.2018		120	6,49	0,21	103,02	-18	-	-	-	500			
ПолиплБ03	16,00	05.11.2021	11.05.2018	94	7,77	0,24	102,06	111	-0,23%	-0,06%	-0,72%	650			
ПолиплП1Б1	14,50	18.04.2023	23.04.2019	77								900			
УрКаПБОЗР	8,80	27.05.2020		113	8,11	2,11	101,74	131	-0,55%	-0,25%	-0,11%	15 000	Ba2	BB-	BB-

Итоги торгов облигациями телекоммуникационного сектора

Выпуск	Купон	Погашения	Оферта	Дней до след. к	Доходность	Дюрация	Цена посл. сделки	Спрэд к бескупонной кривой Ог	Изм. цены за ден	Изм. цены за нед	Изм. цены за мес	Объем выпуска, млн р	Moodv's	Fitch	S&P
ИКОМКОРБ1	13,25	13.12.2019	18.12.2018	135	14,64	0,83	99,26	793	-	-5,47%	-4,09%	3 500			
ВымпелКБ02	1,00	03.10.2025	09.10.2020	66	1,00	2,64	100,00	-581	-	-	-	10 000	Ba2		BB
ВымпелКБ03	1,00	03.10.2025	09.10.2020	66	7,50	2,63	84,80	69	-	+0,36%	+3,41%	15 000	Ba2		BB
ВымпелКом2	7,00	14.03.2022	16.03.2020	41	7,66	1,93	99,00	87	-	+0,20%	+0,20%	10 000	Ba2		BB
ВымпелКом4	7,00	08.03.2022	10.03.2020	35	7,44	1,92	99,40	65	-	-	+0,40%	15 000	Ba2		BB
МегаФонБ1Р2	9,90	29.05.2026		31	7,99	2,68	106,20	86	-	-	-	10 000	Ba1	BB+	BBB-
МегаФонБ1Р	9,95	09.05.2019		93	7,21	1,18	103,35	47	-	-	+0,05%	10 000	Ba1	BB+	BBB-
МегаФонБ05	11,40	10.10.2025										15 000	Ba1	BB+	BBB-
МегаФонФ07	8,00	01.03.2023	07.03.2018	29	8,02	0,07	100,00	136	-	-	-0,12%	10 000			BBB-
МТС 001Р-1	9,00	04.02.2022		3	8,42	3,31	102,51	155	-2,83%	-0,05%	-1,39%	10 000	Ba1	BB+	BB *
МТС 001Р-2	8,85	25.03.2021		51	7,71	2,73	103,50	89	-0,34%	+0,49%	+0,73%	10 000	Ba1	BB+	BB *
МТС 03	10,00	12.06.2018		126	10,17	0,32	100,00	350	-	-	-	10 000	Ba1	BB+	BB *
МТС 07	8,70	07.11.2017										10 000	Ba1	BB+	BB *
МТС 08	7,50	03.11.2020	06.11.2018	91	7,18	0,73	100,30	48	-	-	-0,10%	15 000	Ba1	BB+	BB *
МТС БО-01	8,25	22.03.2023	28.03.2018	50	7,23	0,13	100,14	57	+0,09%	-0,01%	+0,04%	10 000	Ba1	BB+	BB *
МТС БО-02	9,40	15.08.2031	31.08.2018	24	7,23	0,54	101,24	54	-	+0,12%	+0,14%	10 000	Ba1	BB+	BB *
НаукаСвя01	13,50	10.05.2018		2	14,20	0,24	100,00	754	-	-	-	4 000			
Ростел 15	8,20	24.01.2018									-0,03%	5 000		BBB-	BB+
Ростел 16	10,50	07.06.2018		121	10,71	0,31	99,99	404	-	-	-	5 000		BBB-	BB+
Ростел 17	10,50	02.11.2017									-	10 000		BBB-	BB+
Ростел 18	8,20	24.01.2018									-	10 000		BBB-	BB+
Ростел 19	10,50	06.03.2018		28	3,22	0,07	100,55	-344	+0,46%	+0,15%	-0,25%	10 000		BBB-	BB+
Ростел1Р1R	9,20	10.09.2026	19.09.2019	44	7,22	1,49	103,15	46	-	+0,49%	+0,44%	15 000		BBB-	BB+
Ростел1Р2R	8,65	14.04.2027	20.04.2022	78	7,52	3,55	104,50	64	-0,05%	-0,05%	+0,82%	10 000		BBB-	BB+
РостелБО-1	8,40	16.05.2025		108	7,70	5,56	100,00	64	-	+0,50%	-0,19%	5 000		BBB-	BB+
РостелБО-2	8,40	20.05.2025									-	5 000		BBB-	BB+
СистемБ1Р1	12,50	30.09.2025	09.10.2018	63	10,66	0,64	101,30	396	-0,05%	-0,10%	+1,52%	5 000	BB-	B+	*.
СистемБ1Р2	10,90	31.10.2025	08.11.2019	94	8,56	1,59	104,00	179	-	-	-	1 700	BB-	B+	*.
СистемБ1Р3	9,45	12.03.2018		34	9,71	0,01	100,00	305				10 000	BB-	B+	*.
СистемБ1Р4	9,80	30.10.2026	06.11.2020	94	10,59	2,42	98,74	378	-0,24%	+0,16%	+2,33%	6 500	BB-	B+	*.
СистемБ1Р5	9,90	13.11.2026	21.02.2020	17	10,45	1,84	99,69	366	-0,03%	+0,33%	+2,71%	10 000	BB-	B+	*.
СистемБ1Р6	8,90	26.03.2027	01.04.2022	59	9,63	3,45	98,25	276	+0,75%	+0,56%	+1,80%	15 000	BB-	B+	*.
СПБТел 01	11,25	11.06.2021	15.06.2018	129	9,21	0,33	100,74	254	-	-0,75%	-0,70%	5 000	B+		
СПБТел 02	11,30	11.06.2021	14.06.2019	129	8,34	1,27	103,90	160	-	+0,53%	+0,19%	5 000	B+		
СПБТел 03	11,30	11.06.2021	14.06.2019	129	8,26	1,27	104,00	152	-	-0,48%	+0,58%	3 000	B+		
СПБТел 04	10,70	31.01.2022	03.08.2020	181	8,66	2,25	104,89	186	+0,18%	+0,18%	+0,86%	3 000	B+		
СПБТел 05	10,70	31.01.2022		181	9,38	3,35	105,00	252	-	-	-	4 000	B+		
СПБТел 07	9,95	05.04.2022		63	8,79	3,42	104,59	192	-0,11%	+0,09%	+0,07%	6 000	B+		
ТелХолПБ01	12,75	03.07.2019		148	10,41	1,32	103,30	366	+0,58%	+0,29%	+0,39%	3 000	B2		B+
ТелХолПБ01	12,75	03.07.2019		148	10,41	1,32	103,30	366	+0,58%	+0,29%	+0,39%	3 000	B2		B+
ТелХолПБ02	10,85	01.12.2021		120	10,35	3,18	102,31	349	-0,13%	-0,73%	+0,74%	5 000	B2		B+
ЭР Телеком 1Р03	10,65	29.10.2020		86	10,07	2,38	101,90	326	-0,20%	-0,12%	-0,10%	5 000	B2		B+
ЭР Телеком 1Р01	12,75	03.07.2019		148	10,41	1,32	103,30	366	+0,58%	+0,29%	+0,39%	3 000	B2		B+
ЭР Телеком РВ02	10,85	01.12.2021		120								5 000	B2		B+

Итоги торгов облигациями секторов с/х, розницы и торговли

Выпуск	Купли	Погашение	Оферта	Дней до след. н	Доходность	Дюрация	Цена посл. сделки	Спред к безупонной кривой РФ	Изм. цены за ден	Изм. цены за нед	Изм. цены за мес	Объем выпуска млрд	Moody's	Fitch	S&P
Агронова01	10,75	17.12.2020	21.06.2018	135	9,38	0,35	100,54	271	-	-0,01%	-0,01%	5 000			
АптЗби6БОЗ	11,25	23.05.2018		106	4,24	0,27	102,00	-243	-	+1,99%	+1,00%	2 000			
БелугаБО-4	9,75	28.05.2020		114	9,45	2,09	101,02	265	-	-	-	2 000		B	
БелугаБО-5	12,90	29.04.2020		85	8,13	1,22	106,60	134	-	-	+0,09%	2 000		B	
БелугаП1	9,50	07.06.2022		126	8,87	3,08	102,43	199	-	+0,19%	+0,42%	5 000			
ВолгСпорт1	5,25	04.04.2022		181	10,14	0,40	84,02	327	-	-7,67%	-7,67%	1 400			
ВолгСпорт2	6,50	29.02.2024		206	6,50	0,55	100,00	-48	-	-	-	1 900			
ВТОРРЕС Б1	0,00	01.02.2019		178	7113,34	0,99	1,47	710 662	-0,68%	+47,00%	-64,49%	400			
ДетМир Б-4	9,50	29.03.2024	07.04.2020	59	8,33	1,95	102,50	154	+0,24%	+0,50%	-0,73%	3 000			NR
Лента З об	11,75	25.02.2020	28.08.2018	21	6,26	0,53	103,00	-43	+0,64%	+0,19%	-0,02%	4 000		BB	BB-
Лента Б1Р1	8,70	26.05.2020		112	7,26	2,10	103,25	46	-	+0,63%	+1,47%	5 000			BB-
Лента БО-3	7,25	24.07.2025	28.01.2021	177	7,38	2,73	100,00	56	+0,25%	+0,28%	-0,99%	5 000		BB	BB-
Лента БО-6	12,40	28.08.2025	06.09.2018	30	5,45	0,55	103,95	-124	-	-	-	5 000		BB	BB-
Магнит1Р02	11,20	26.02.2018		20	6,51	0,05	100,25	-15	+0,09%	+0,04%	-0,34%	10 000			BB
Магнит1Р03	10,60	10.04.2018		63	6,45	0,16	100,70	-21	-	+0,15%	-0,30%	10 000			BB
ОбувьрусБ1	15,00	15.07.2020	17.07.2019	162	9,16	1,34	107,99	241	-0,01%	+0,19%	+0,93%	1 500			
ОбувьрусБ6	13,80	22.03.2021	25.03.2019	48	7,58	1,05	106,89	85	-0,03%	-0,02%	-0,14%	1 000			
ОбувьрусБ7	13,80	20.01.2022	26.04.2018	79								1 000			
О'КЕЙ-Б01Р	9,55	29.04.2021		86	8,09	2,82	104,80	126	-	+0,05%	+0,29%	5 000		B+	
О'КЕЙ-Б04	8,90	09.10.2018		63	7,41	0,65	101,03	71	-	+0,53%	-0,93%	5 000		B+	
О'КЕЙ-Б05	10,50	21.04.2020		77	9,16	1,97	102,99	237	+0,01%	+0,72%	+0,66%	5 000		B+	
О'КЕЙ-Б06	11,70	06.04.2021	09.10.2018	63	8,79	0,64	101,95	209	-0,07%	-0,15%	-0,44%	5 000		B+	
СибГосБ1Р1	17,00	26.06.2019		141	65,15	1,22	64,70	5 840	+43,78%	+29,40%	-33,69%	200			
УпрОтход01	10,25	07.05.2024		90	0,59	5,68	98,90	-641	-	-	-	2 800			
УпрОтход02	10,00	01.06.2025		207	3,67	3,56	98,50	-340	-	-	-	1 000			
УпрОтходБ1	4,00	29.04.2027		84	8,21	7,00	73,50	102	-0,11%	-0,59%	+5,42%	1 850			
УпрОтходНН	5,50	15.06.2022		134	6,29	0,34	97,37	-59	-	-	-	1 150			
Х-5 Финанс 1Р01	9,45	11.09.2031	26.09.2019	51	7,03	1,51	103,85	27	-	+0,44%	+0,63%	15 000		BB	BB
Х-5 Финанс 1Р02	8,45	07.05.2032	20.11.2020	108	8,62	2,49	100,00	181	-	-1,33%	-1,33%	10 000			BB
Х-5 Финанс Б04	11,90	11.10.2022	16.04.2019	70	7,82	1,10	104,69	109	-	-	-0,16%	5 000		BB-	BB
Х-5 Финанс Б05	10,90	09.03.2023	13.09.2018	37	7,36	0,57	102,10	67	-	-0,10%	-	5 000		BB-	BB
Х-5 Финанс Б06	7,95	27.04.2023	02.05.2019	86	7,85	1,18	100,27	111	-	-0,28%	-0,18%	5 000		BB-	BB
Х-5 Финанс Б07	9,75	01.08.2023	05.02.2019	182	7,61	0,97	102,15	89	-	-0,15%	+0,25%	5 000		BB-	BB
ЧеркизБ1Р1	12,50	06.10.2020		63	11,01	2,25	104,00	420	-	-	-	5 000	B1		

Итоги торгов облигациями транспортного сектора

Выпуск	Купон	Погашение	Оферта	Дней до след. к	Доходность	Дюрация	Цена посл. сделк	Спрэдк бескупонной кривой Od	Изм. цены за ден	Изм. цены за мес	Изм. цены за мес	Объем выпуска млн р	Moody's	Fitch	S&P
Автодор1P1	10,25	20.11.2020		108	7,74	2,46	106,55	93	-0,33%	-0,19%	-0,41%	10 000		BBB-	
ДелоПортс1	13,80	14.11.2025	23.11.2018	108	9,00	0,76	103,72	229	-	-0,46%	-1,16%	3 000		BB-	BB- *
ДелПортг1P1	9,40	05.07.2022		154	9,25	3,64	101,25	236	-	+11,88%	-0,71%	3 500			BB- *
ПКГ 01	12,70	16.09.2025	25.09.2018	49	7,45	0,60	103,25	76	-	-0,05%	-0,34%	5 000		BB+	NR
ПКГ 02	12,00	15.10.2025	23.10.2019	78	7,78	1,50	106,85	101	-	-	-	5 000		BB+	NR
ПКГ 03	11,80	23.10.2025	29.10.2020	86	7,69	2,29	110,30	88	-	-	+3,37%	5 000		BB+	NR
ПКГ 05	12,70	02.10.2025	11.04.2019	65	7,46	1,09	105,92	73	-	-	-0,08%	10 000		BB+	NR
ПКТ 1	13,10	09.12.2025	15.12.2020	133	10,25	2,45	107,51	344	+0,09%	-0,59%	-0,45%	5 000		BB	
ПКТ 2	13,10	06.02.2026	12.02.2021	10	10,29	2,47	107,79	347	-0,31%	+0,02%	-0,19%	5 000		BB	
ПКТ 3	12,50	18.03.2026	24.03.2021	50	10,08	2,59	107,00	326	-	+0,09%	+0,97%	5 000		BB	
ПочтаРБ1P1	5,07	17.11.2023		126	5,13	4,93	100,00	-183	-	-	-	1 100		BBB-	
ПочтаРБ1P2	8,55	11.05.2027	18.05.2021	105	8,07	2,88	101,80	124	-	-	-	5 000		BBB-	
ПочтаРБ1P3	8,45	19.05.2027	27.05.2020	113	7,62	2,11	102,00	82	-	-	-0,97%	5 000		BBB-	
ПочтаРос02	9,50	18.10.2019	19.10.2018	73	9,68	0,68	100,00	298	-	-	-1,47%	3 000		BBB-	
ПочтаРос04	9,35	18.10.2019		73	7,75	1,54	102,70	98	-	-	-	3 000		BBB-	
ПочтаРосБ1	2,75	06.12.2023		127	2,88	5,32	99,43	-409	-	-	-	3 000		BBB-	
ПочтаРосБ3	9,35	10.09.2026	19.09.2019	44	7,61	1,49	102,80	85	-	-0,10%	+1,03%	5 000		BBB-	
ПочтаРосБ4	8,90	22.03.2027	29.03.2021	55	7,64	2,73	103,85	82	-	+3,85%	+1,81%	5 000		BBB-	
РЖД Б01P1R	8,70	18.05.2032	30.05.2023	119	7,33	4,34	106,50	40	+0,28%	+0,57%	+1,43%	15 000	Baa3		BB+
РЖД Б01P2R	8,50	02.04.2037	16.04.2026	79	7,69	6,00	105,75	57	-	-	+0,71%	15 000	Baa3		BB+
РЖД Б01P2R	8,50	02.04.2037	16.04.2026	79	7,69	6,00	105,75	57	-	-	+0,71%	15 000	Baa3		BB+
РЖД Б01P3R	8,40	23.04.2037	08.05.2025	100	7,45	5,40	106,00	39	-	-	+1,53%	15 000	Baa3		BB+
РЖД Б01P4R	8,25	29.07.2032	07.08.2025	9	7,46	5,55	105,25	38	-	-0,05%	+0,24%	15 000	Baa3		BB+
РЖД Б0-02	11,20	16.10.2025	23.04.2020	79	7,90	1,88	106,86	111	-	-	-	15 000	Baa3	BBB-	BB+
РЖД Б0-03	11,75	03.05.2030										15 000	Baa3	BBB-	BB+
РЖД Б0-05	10,30	03.04.2026	07.04.2023	66	10,56	3,84	100,00	364	-	-	-	10 000	Baa3	BBB-	BB+
РЖД Б0-07	10,30	25.03.2026	01.04.2020	57	7,31	1,90	106,10	52	-	-0,38%	+0,33%	20 000	Baa3	BBB-	BB+
РЖД Б0-09	3,50	08.06.2028		135	3,53	0,21	100,00	-373	-	-	-	25 000	Baa3	BBB-	BB+
РЖД Б0-10	3,70	29.11.2028		127	3,54	0,24	100,00	-375	-	-	-	25 000	Baa3	BBB-	BB+
РЖД Б0-11	8,65	04.02.2032	17.02.2021	15	7,76	2,57	102,75	94	-	-	-	15 000	Baa3	BBB-	BB+
РЖД Б0-12	4,90	18.08.2033		30	3,54	0,01	100,00	-405	-	-	-	25 000	Baa3	BBB-	BB+
РЖД Б0-13	3,50	19.09.2033		62	3,53	0,07	100,00	-407	-	-	-	25 000	Baa3	BBB-	BB+
РЖД Б0-14	3,50	29.05.2035		133	3,53	0,25	100,00	-417	-	-	-	17 000	Baa3	BBB-	BB+
РЖД Б0-15	4,00	11.10.2038		90	2,54	0,13	100,00	-540	-	-	-	25 000	Baa3	BBB-	BB+
РЖД Б0-16	4,30	20.09.2039		70	3,54	0,13	100,00	-450	-	-	-	25 000	Baa3	BBB-	BB+
РЖД Б0-18	5,10	29.04.2043		113	3,51	0,29	100,00	-489	-	-	-	25 000	Baa3	BBB-	BB+
РЖД Б0-19	3,50	20.05.2044		136	3,53	0,27	100,00	-487	-	-	-	25 000	Baa3	BBB-	BB+
РЖД-17 обл	7,50	16.07.2018		160	6,82	0,44	100,33	14	-	+0,06%	+0,14%	15 000	Baa3	BBB-	BB+
РЖД-23 обл	11,75	16.01.2025	26.07.2018	170	6,48	0,45	102,42	-20	+0,28%	-0,08%	+0,02%	15 000	Baa3	BBB-	BB+
РЖД-28 обл	8,20	21.03.2028	31.03.2020	56	7,18	1,96	102,24	39	+0,09%	+0,26%	+0,80%	20 000	Baa3	BBB-	BB+
РЖД-30 обл	7,65	07.11.2028	19.11.2019	105	7,23	1,66	100,89	46	-	+0,14%	+0,63%	15 000	Baa3	BBB-	BB+
РЖД-32 обл	4,60	25.06.2032	08.07.2022	157	6,79	0,38	92,15	-10	-0,27%	+0,37%	+1,09%	10 000	Baa3	BBB-	BB+
РЖД-33 обл	6,40	28.02.2040		48		0,13						15 000	Baa3	BBB-	BB+
РЖД-34 обл	3,50	28.02.2040		51		0,04						15 000	Baa3	BBB-	BB+
РЖД-35 обл	6,40	30.05.2040		141		0,22						15 000	Baa3	BBB-	BB+
РЖД-41 обл	9,40	27.11.2031	12.12.2019	128	7,23	1,72	103,90	45	+0,14%	+0,14%	+0,29%	15 000	Baa3		BB+
РЖД-42 обл	9,70	22.05.2046	16.06.2026	140	7,93	6,00	111,62	80	-4,22%	-4,61%	+0,96%	15 000	Baa3	BBB-	BB+
ТрансКюнБ2	9,40	16.09.2021		44	7,44	2,49	105,30	59	-	+0,48%	+0,74%	5 000	Ba3		BB+
ФГУП ГЦСС1	13,00	22.08.2019		16	12,97	1,36	100,56	621	+0,56%	+0,56%	+0,56%	705			
Финавиа 01	9,00	31.07.2022		175	21,50	3,21	72,10	1 461	-0,55%	+2,17%	+1,15%	4 122			
Финавиа 02	0,01	31.07.2027		175	25,71	7,79	18,00	1 850	-4,96%	-5,31%	-5,31%	9 179			
ФПК 01	9,95	04.06.2026	13.06.2019	128	7,37	1,26	103,40	63	-	-	-0,10%	5 000		BB+	BB+
ФПК 1P-01	8,80	15.04.2027	20.10.2022	79	7,54	3,80	105,45	64	-	-	+0,67%	5 000		BB+	BB+

Итоги торгов облигациями электроэнергетического сектора

Выпуск	Купон	Погашение	Оферта	День до след. к	Доходность	Дюрация	Цена посл. сделк	Лет до погаш/п	Спрэд к бескупонной кривой Об	Изм. цены за ден	Изм. цены за нед	Изм. цены за мес	Объем выпуска, млн ру	Moody's	Fitch	S&P
АтомэнпБ01	9,33	02.11.2026		97	9,51	0,74	100,00	8,74	235				15 000	Ba1		BB+
АтомэнпБ02	9,33	03.12.2026		128	9,54	5,53	100,00	8,83	238				15 000	Ba1		BB+
КонцесВ 01	11,25	30.11.2030		298	1,43	6,15	100,00	12,82	-599	-	-	-	1 500			
КонцесВ 02	12,25	17.03.2031	08.03.2018	101	12,86	0,08	100,00	0,08	620	-	-	-	1 900			
КонцесВ 03	12,00	07.04.2031		241				13,17					1 900			
КонцесВ 04	12,50	07.06.2031		77	0,33	7,23	100,00	13,34	-712	-	-	-	1 100			
КонцесТ01	12,50	06.04.2032		63	0,27	7,25	100,00	14,17	-724	-	-	-	2 000			
КубнЭн1Р01	10,44	21.11.2025		115				7,79					3 600			
КубнЭн1Р02	12,63	11.11.2025	19.11.2019	105	1,40	1,63	119,73	1,78	-537	+0,27%	+1,26%	+2,07%	3 400			
ЛенЭнерБ05	7,85	09.07.2025	18.07.2018	162	7,99	0,28	100,00	0,44	131				2 400	Ba1		
МОЭСК БО10	8,55	06.05.2027	12.05.2022	100	7,58	3,44	103,95	4,26	70	-	-	+1,37%	10 000	Ba1		BB-
МОЭСК БО-4	8,30	12.09.2024	17.09.2020	44	7,91	2,33	101,25	2,61	110	-	-	-	5 000	Ba1	BB+	BB-
МОЭСК БО-5	10,00	26.05.2026	04.06.2019	119	10,23	1,23	100,00	1,32	349				5 000	Ba1		BB-
МОЭСК БО-6	9,65	16.07.2026	23.07.2020	170	7,87	2,25	104,25	2,46	107	-	-	-0,24%	5 000	Ba1		BB-
МОЭСК БО-8	10,30	16.04.2026	25.04.2019	79	7,39	1,12	103,45	1,21	65	-	-	+0,29%	8 000	Ba1		BB-
МОЭСК БО-9	9,15	15.02.2027	24.02.2020	20	7,41	1,85	103,50	2,05	62	-	+0,99%	-	10 000	Ba1		BB-
МРСК СЗ Б1	12,42	23.05.2025	01.06.2018	115	12,66	0,15	100,00	0,32	599				5 000			
МрскСКБ1Р1	13,00	22.04.2021		79	9,05	2,67	111,34	3,21	222	+0,12%	+0,59%	+2,78%	1 350			
МРСКур Б02	11,58	11.11.2025	19.11.2019	105	4,53	1,64	112,03	1,78	-224	+0,37%	+0,50%	+1,07%	1 600	Ba1		
МРСКур Б05	9,32	14.08.2026	23.08.2019	17	3,00	1,42	109,48	1,54	-376	+0,15%	+0,46%	+0,74%	5 000	Ba1		
МРСКЦенБ02	12,42	23.05.2025	01.06.2018	115	12,66	0,15	100,00	0,32	599				5 000			
МРСКЦенБ03	11,80	11.11.2025	17.11.2020	105	8,45	2,41	108,55	2,78	164	+0,19%	+0,63%	+0,57%	5 000			BB-
МРСКЦенБ04	11,58	11.11.2025	19.11.2019	105	11,89	1,59	100,00	1,78	512				5 000			BB-
МРСКЦенБ05	9,32	14.08.2026	23.08.2019	17	9,53	1,38	100,00	1,54	277				5 000			BB-
МРСКЮУ Б02	9,24	01.07.2022		59	9,57	3,47	100,00	4,40	269	-	-	-	5 000			
НовБРПГЭ01	8,50	10.11.2020		98		2,36		2,76					300			
ОГК2 Б1Р1R	11,50	17.11.2020	22.05.2018	105	7,97	0,27	101,00	0,29	130	-0,05%	-0,43%	-0,35%	5 000		BB+	
ОГК2 Б1Р2R	11,50	17.11.2020	22.05.2018	105	7,97	0,27	101,00	0,29	130	-0,25%	-0,39%	-0,38%	5 000		BB+	
РоссетБ1Р1	8,15	07.07.2022		156	7,48	3,73	103,00	4,42	59	-	+0,98%	+3,00%	5 000	Ba1		BB+
РоссетБ02	9,15	18.08.2026		21	9,35	1,38	100,00	8,53	221				5 000	Ba1		BB+
РоссетБ03	9,15	18.08.2026		21	8,54	1,43	101,11	8,53	140	-0,05%	+0,09%	-0,65%	5 000	Ba1		BB+
РоссетБ05	11,25	14.11.2025	18.11.2022	108	7,87	1,59	105,78	4,78	97	-	-	-0,13%	10 000	Ba1		BB+
РоссетБ06	10,29	31.10.2045		119				27,75					6 000	Ba1		BB+
РусГидрБП1	11,85	04.07.2018		148	5,08	0,38	102,70	0,41	-160	-	-	-	5 000	Ba1	BB+	BB+
РусГидрБП3	11,85	04.07.2018		148	12,05	0,29	100,03	0,41	537				5 000	Ba1	BB+	BB+
РусГидрБП4	10,35	04.04.2019		58	7,85	1,09	102,86	1,16	112	-0,33%	-0,14%	-0,61%	15 000	Ba1	BB+	BB+
РусГидрБП5	8,20	12.06.2020		129	7,30	2,16	102,18	2,35	50	-0,07%	+0,40%	+1,84%	10 000	Ba1		BB+
РусГидро01	9,50	12.04.2021		69	8,06	2,74	104,40	3,18	123	-	-0,10%	-0,10%	10 000	Ba1	BB+	BB+
РусГидро02	9,50	12.04.2021		69	7,66	2,73	105,50	3,18	83	-	-	+0,63%	5 000	Ba1	BB+	BB+
РусГидро07	8,50	02.02.2023		2	1,18	4,60	99,00	4,99	-573	-1,11%	-1,11%	-1,15%	10 000	Ba1	BB+	BB+
РусГидро08	8,50	02.02.2023		2	0,31	4,78	99,00	4,99	-660	-	-0,98%	-1,00%	10 000	Ba1	BB+	BB+
РусГидро09	7,50	15.04.2025	18.04.2023	77	8,13	4,29	98,00	5,20	120	-1,02%	-0,94%	-0,31%	10 000	Ba1	BB+	BB+
ТГК-1 03	4,00	14.12.2021		133	4,04	0,25	100,00	3,85	-282				2 000		BB+	BB+
ТГК-1 04	6,90	14.02.2022		13	4,07	0,00	100,00	4,02	-280				2 000		BB+	BB+
ТГК-2 БО-2	12,00	26.04.2019		122			99,25	1,22		-0,17%	+0,11%	+0,28%	5 300			
Т Плюс 01	9,50	06.10.2017						-0,34					5 000			
ФСК ЭЭС Б2	9,35	17.10.2051	23.11.2021	21				3,80					10 000	Ba1	BBB-	BB+
ФСК ЭЭС-06	8,25	15.09.2020		42	7,61	2,33	101,80	2,61	80	-	+0,32%	+0,32%	10 000	Ba1	BBB-	BB+
ФСК ЭЭС-07	7,50	16.10.2020		73	7,85	2,42	99,50	2,69	104	-	-3,40%	-3,40%	5 000	Ba1	BBB-	BB+
ФСК ЭЭС-08	8,25	15.09.2020		42	7,39	2,33	102,30	2,61	58	-	-	+0,29%	10 000	Ba1	BBB-	BB+
ФСК ЭЭС-10	7,75	15.09.2020		42	7,24	2,32	101,48	2,61	43	-	-	-	10 000	Ba1	BBB-	BB+
ФСК ЭЭС-11	0,10	16.10.2020		73	0,32	2,69	99,40	2,69	-649	-	-	-	10 000	Ba1	BBB-	BB+
ФСК ЭЭС-12	8,10	19.04.2019		73	7,33	1,14	101,00	1,20	59	-	-	-	10 000	Ba1	BBB-	BB+
ФСК ЭЭС-13	8,50	22.06.2021		140	7,37	2,98	103,70	3,38	53	-	-	+0,97%	10 000	Ba1	BBB-	BB+
ФСК ЭЭС-15	8,75	12.10.2023	18.10.2018	72	7,02	0,67	101,22	0,70	32	-	-	-	10 000	Ba1	BBB-	BB+
ФСК ЭЭС-18	8,50	27.11.2023	03.06.2019	118	7,61	1,26	101,25	1,32	87	-	-	-0,10%	15 000	Ba1	BBB-	BB+
ФСК ЭЭС-19	7,95	06.07.2023	12.07.2018	156	7,33	0,40	100,30	0,43	65	-	-	+0,32%	20 000	Ba1	BBB-	BB+
ФСК ЭЭС-21	7,40	06.10.2027	10.04.2024	71	7,56	4,89	99,88	6,18	57	-	-	-	10 000	Ba1	BBB-	BB+
ФСК ЭЭС-22	5,00	21.07.2027	27.07.2022	176	6,85	0,44	93,40	4,47	-4	+0,21%	+0,17%	+2,02%	10 000	Ba1	BBB-	BB+
ФСК ЭЭС-23	3,50	27.04.2048		27		0,01		30,24					10 000	Ba1	BBB-	BB+
ФСК ЭЭС-24	8,00	07.01.2028	17.01.2020	164	7,29	1,83	101,50	1,95	51	-	-	+1,50%	10 000	Ba1	BBB-	BB+
ФСК ЭЭС-25	9,00	14.09.2027	24.09.2019	49	7,27	1,50	102,80	1,63	51	-	-	+0,44%	15 000	Ba1	BBB-	BB+
ФСК ЭЭС-26	3,50	30.06.2048	02.07.2047	0		0,25		29,42					15 000	Ba1	BBB-	BB+
ФСК ЭЭС-27	3,50	30.06.2048	02.07.2047	0		0,25		29,42					11 000	Ba1	BBB-	BB+
ФСК ЭЭС-28	3,50	27.04.2048		27		0,01		30,24					20 000	Ba1	BBB-	BB+
ФСК ЭЭС-29	3,50	07.09.2048		69		0,11		30,61					20 000	Ba1	BBB-	BB+
ФСК ЭЭС-30	3,50	30.10.2048	02.11.2046	31		0,01		28,76					10 000	Ba1	BBB-	BB+
ФСК ЭЭС-34	3,50	30.10.2048	01.11.2047	122		0,17		29,75					14 000	Ba1	BBB-	BB+
ФСК ЭЭС-37	3,50	23.03.2050	29.03.2045	83	3,55	0,00	100,00	27,16	-485				20 000	Ba1	BBB-	BB+
Энел 1Р-1R	12,10	28.09.2018		52	7,21	0,61	103,07	0,64	52	-	-	-	5 000	Ba3		BB+
ЭнелР БО-5	12,10	22.05.2025	31.05.2018	114	12,32	0,15	100,00	0,31	565				2 000	Ba3		BB+
ЭнелР БО-6	12,10	22.05.2025	31.05.2018	114	5,24	0,30	102,10	0,31	-143	-	-	+0,01%	3 000	Ba3		BB+

Итоги торгов облигациями муниципального сектора

Выпуск	Купон	Погашение	Погашение номинал	Дней до след. к	Доходность	Дюрация	Цена посл. сделк	Спрэд к бескупонной кривой ОФ	Изм. цены за ден	Изм. цены за мес	Изм. цены за мес	Объем выпуска млн руб	Moody's	Fitch	S&P
Башкорт10об	11,95	24.10.2017	SINKABLE									1 500	Ba2	NR	NR
Башкорт8об	7,75	18.09.2020	SINKABLE	45	2,65	1,87	110,00	-416	-	+9,45%	+7,90%	5 000	Ba2	BBB-	NR
Башкорт8об	7,75	18.09.2020	SINKABLE	45	2,65	1,87	110,00	-416	-	+9,45%	+7,90%	5 000	Ba2	BBB-	NR
Башкорт9об	11,40	11.04.2019	SINKABLE	65	8,11	0,89	103,10	138	-	+1,07%	-0,67%	6 000	Ba2	BBB-	NR
БелгОб67	8,30	28.07.2020	SINKABLE	84	6,85	1,80	102,89	5	+2,64%	+1,93%	+0,87%	3 500		BB	
БелгОб69	12,65	30.06.2020	SINKABLE	56	6,99	1,11	106,50	19	-0,71%	+0,75%	+0,19%	5 250		BB	
БелгОб10	9,81	08.06.2021	SINKABLE	35	6,77	2,58	108,56	-6	-	-	+0,99%	3 500		BB	
БелгОб11	8,25	11.06.2024	SINKABLE	42	7,87	4,15	102,49	87	-	+0,38%	+0,98%	4 000		BB	
ВлгОб35004	7,30	01.11.2018	SINKABLE	86	6,63	0,60	100,49	-7	-	+0,79%	+0,39%	2 000		WD	NR
ВлгОб35005	10,00	13.07.2019	SINKABLE	37	7,77	0,66	101,50	102	-	-0,15%	-0,28%	5 000		WD	NR
ВлгОб35006	12,74	30.10.2020	SINKABLE	87	9,24	1,62	105,00	243	-	-	-	5 000		WD	NR
ВлгОб35007	9,40	02.06.2024	SINKABLE	33	8,08	4,18	103,77	108	+0,21%	+0,07%	+0,07%	10 000		WD	NR
ВолгортОб12	7,27	14.06.2018	SINKABLE	37	7,31	0,35	100,05	64	-	+0,05%	+0,04%	5 000		WD	NR
Волгорт 07	12,56	10.10.2019	SINKABLE	75	7,80	1,12	105,30	104	-0,05%	+0,19%	-0,19%	1 000	B2		
Волгорт 08	13,68	19.10.2020	SINKABLE	3	8,34	1,44	108,14	153	-	-1,50%	-0,98%	1 000	B2		
Волжск2014	15,00	24.12.2019	SINKABLE	78	4,68	1,03	111,00	-210	+2,68%	+2,68%	-1,73%	300		WD	
ВологодОб3	9,75	05.12.2017	SINKABLE									4 600			NR
ВоронежОб67	11,75	14.10.2019	SINKABLE	67	7,88	1,11	104,54	111	-0,39%	-0,13%	-0,53%	5 813		WD	
ВржОб34006	7,28	23.10.2018	SINKABLE	76	7,51	0,57	99,98	81	+0,02%	+0,07%	+0,18%	5 000		WD	
ИркОбл2016	9,25	25.12.2021	SINKABLE	48	7,48	2,77	105,50	62	-	-	+0,96%	5 000			BB
КалинОбл16	10,50	17.12.2021	SINKABLE	45	7,79	3,22	109,71	93	-	-0,03%	+0,70%	1 000			
Карелия 15	8,75	22.10.2017	SINKABLE									1 500		NR	
Карелия 16	7,49	29.01.2019	SINKABLE	81	7,70	0,59	99,96	98	+0,01%	-0,01%	+0,03%	2 000		B+	
Карелия 17	12,25	08.04.2020	SINKABLE	74	7,75	0,63	102,88	96	-0,14%	-0,04%	-0,35%	3 000		B+	
КемерОбл13	8,20	28.11.2018	SINKABLE	17	8,05	0,78	100,29	134	-1,24%	-0,95%	-0,21%	1 000		BB-	
КемерОбл17	8,20	26.09.2024	SINKABLE	49	7,56	4,22	103,55	54	+0,05%	+0,24%	+1,32%	9 000		BB-	
КОМИ 11 об	11,20	27.11.2019	SINKABLE	23	7,36	0,92	103,64	59	-0,06%	+0,14%	-0,05%	10 100	B1	BB-	
КОМИ 12 об	11,80	23.06.2021	SINKABLE	181	7,46	2,20	109,50	62	-	+1,34%	+0,83%	10 000	B1	BB-	
КОМИ 13 об	9,50	16.11.2022	SINKABLE	15	9,84	3,22	100,00	294				3 095	B1		
КОМИ 14 об	8,40	25.06.2024	SINKABLE	49	7,78	4,95	104,00	78	-	-	+1,33%	10 000	B1		
КостромОб67	7,70	28.09.2018	SINKABLE	38	7,57	0,33	100,11	88	+0,02%	+0,14%	+0,06%	4 000		B+	
КраснодКр1	8,60	09.08.2024	SINKABLE	10	7,81	4,46	104,54	80	-	+0,52%	-0,01%	10 000	B1	BBu	NR
КраснодКр4	8,85	09.11.2017	SINKABLE									12 000	B1	NR	NR
КраснЯрКр6	8,00	19.10.2017	SINKABLE									16 910	B1	NR	BB
КраснЯрКр7	7,95	19.09.2018	SINKABLE	43	6,71	0,60	100,79	2	-	+0,44%	+0,59%	11 000	B1	BB+	BB
КраснЯрКр8	10,90	08.07.2018	SINKABLE	58	7,13	0,41	101,60	45	+0,08%	-0,04%	-0,28%	10 000	B1	BB+	BB
КраснЯрКр9	11,50	01.10.2018	SINKABLE	55	4,47	0,62	104,47	-222	-	+1,72%	-	8 250	B1	BB+	BB
КраснЯрКр10	12,70	10.09.2019	SINKABLE	35	7,49	1,14	106,27	73	-0,64%	-0,06%	-0,81%	12 500	B1	BB+	BB
КраснЯрКр11	11,70	29.10.2019	SINKABLE	84	7,27	1,58	107,40	50	-	-	-0,53%	4 250	B1	BB+	BB
КраснЯрКр12	9,75	25.10.2023	SINKABLE	85	7,68	3,51	107,80	72	-	-	+1,70%	18 231	B1	BB+	BB
ЛенОбл2014	12,85	07.12.2021	SINKABLE	35	7,65	1,49	108,00	79	-	-	-	275		WD	BB+
ЛипецкОбл8	7,39	17.04.2020	SINKABLE	73	7,71	1,55	100,00	92	-	-	-	3 000		BB+	NR
ЛипецкОбл9	10,50	04.06.2019	SINKABLE	28	6,69	0,88	103,50	-5	-	+0,49%	-0,37%	5 000		BB+	NR
МарЭл2014	11,30	07.07.2018	SINKABLE	60	6,90	0,41	101,85	22	+0,11%	+0,11%	-0,44%	2 000		BB	
МгдОбл2014	15,00	24.12.2018	SINKABLE	48	7,38	0,83	106,60	67	-0,19%	-	-0,51%	1 000			B+
МГор48-об	6,00	11.06.2022	AT MATURITY	125	7,47	3,84	95,11	59	-1,44%	-0,82%	-0,09%	30 000	Ba1	BBB-	BB+
МГор66-об	10,00	23.11.2018	AT MATURITY				102,50		-0,05%	-0,33%	-0,73%	4 348	Ba1	BBB-	BB+
Мордовия01	9,25	22.10.2018	SINKABLE	76	7,96	0,69	101,03	126	-0,09%	-0,10%	-0,18%	3 000		B+	
Мордовия02	13,75	14.10.2020	SINKABLE	71	8,05	1,51	108,99	124	+0,01%	-0,01%	-0,85%	3 000		B+	
Мордовия03	11,70	03.09.2021	SINKABLE	31	8,33	2,42	108,55	148	-	+0,14%	-0,26%	5 000		B+	
МосОбл 10	9,65	21.11.2023	SINKABLE	21	7,35	3,81	109,80	38	+0,27%	+0,50%	+0,97%	25 000	Ba2	BB+	NR
МФ МарЭл17	8,60	21.08.2024	SINKABLE	22	8,05	4,39	103,30	104	-	+0,29%	+0,29%	2 000		BB	
НижгорОб10	14,15	23.08.2020	SINKABLE	19	7,89	1,52	108,83	109	-0,70%	-0,83%	-1,06%	12 000	B1	BB	
НижгорОбл9	7,87	26.08.2020	SINKABLE	13	7,61	1,35	100,52	81	-	+0,02%	-1,45%	10 000	B1	BB	
Новсиб боб	8,35	22.07.2020	SINKABLE	78	7,58	1,09	101,05	78	-	+0,15%	+0,55%	5 000		BB	NR
Новсиб 7об	12,36	10.10.2022	SINKABLE	50	7,61	2,67	115,00	71	-	-	-1,19%	2 000		BB	NR
Новсиб2015	7,79	30.10.2018	SINKABLE	79	7,36	0,49	100,30	66	+0,03%	-	-0,05%	5 000		BBB-	
Новсиб2014	11,40	08.10.2019	SINKABLE	67	5,27	0,95	105,94	-149	-	-	-0,05%	7 000		BBB-	
Новсиб2016	8,93	03.10.2021	SINKABLE	71	7,60	2,66	104,10	75	-	-	-0,86%	5 000		BBB-	
Новсиб2017	7,85	27.09.2022	SINKABLE	72	-31,22	4,22	107,00	-3 812	-	-	+6,06%	5 000		BBB-	
ОмскаДм 1	13,06	03.12.2017	SINKABLE									1 000	B1		
ОмскаДм 2	9,90	26.10.2019	SINKABLE	77	7,50	1,22	103,14	73	+0,20%	+0,07%	+0,05%	2 500	B1		
ОмсОб62014	12,30	15.10.2019	SINKABLE	70	6,87	1,12	106,30	10	+0,70%	+0,72%	+0,43%	5 000	Ba3		

Итоги торгов облигациями муниципального сектора (продолжение)

ОмскОб2016	9,30	01.11.2021	SINKABLE	84	7,96	2,87	104,50	111	-	+0,19%	-1,42%	5 000	Ba3	
Оренб35002	11,00	14.06.2021	SINKABLE	41	7,93	1,35	104,41	110	-	-0,10%	-0,28%	6 000		BB
Оренб35003	14,00	03.07.2025	SINKABLE	65	7,18	4,07	131,00	11	-	-	+1,55%	5 000		BB
ОренОбл 01	9,20	14.12.2017	SINKABLE									4 000		NR
ОренОбл 02	8,50	19.06.2019	SINKABLE	43	7,48	0,84	101,00	73	-0,41%	+0,64%	+0,09%	5 000		BB
РязОбл 02	9,50	14.12.2017	SINKABLE									2 500		WD
СамарОбл 8	9,00	13.12.2017	SINKABLE									10 000	Ba3	BB
СамарОбл 9	8,15	31.07.2020	SINKABLE	87	7,43	1,06	100,95	63	+0,25%	+0,78%	+0,84%	8 300	Ba3	BB
СамарОбл10	10,00	01.07.2021	SINKABLE	58	7,65	1,36	103,40	81	-	-	-0,13%	12 000	Ba3	BB
СамарОбл11	12,40	18.06.2020	SINKABLE	44	7,56	1,83	109,51	76	-	+0,01%	+0,15%	7 000	Ba3	BB
СамарОбл12	9,64	21.06.2024	SINKABLE	52	7,57	4,01	109,30	57	-	+0,74%	+0,74%	10 000	Ba3	BB
СамарОбл13	8,19	31.05.2024	SINKABLE	31	7,64	4,02	102,75	64	-	-	-	10 000	Ba3	BB
СвердлОб2	7,95	04.12.2017	SINKABLE									3 000		NR
СвердлОб3	9,80	15.11.2024	SINKABLE	17	7,47	3,84	110,00	44	-	-	+3,58%	5 000		BB+
СвердлОб3	9,80	15.11.2024	SINKABLE	17	7,47	3,84	110,00	44	-	-	+3,58%	5 000		BB+
СмолОб2013	8,90	20.10.2018	SINKABLE	69	7,54	0,57	100,89	84	+0,19%	+0,24%	+0,16%	3 000		B+
СтаврКрай1	8,20	12.12.2017	SINKABLE									5 000		NR
СтаврКрай2	8,09	04.11.2020	SINKABLE	85	1,93	1,39	108,99	-488	-	-	+8,76%	5 000		BB
СтаврКрай3	9,80	07.11.2023	SINKABLE	91	7,58	3,54	108,70	62	-	-	-0,28%	4 800		BB
ТамбовОбл2	9,60	20.09.2023	SINKABLE	50	7,74	3,57	107,50	79	-	-	-	1 600		WD
ТамбовОбл3	8,40	12.07.2024	SINKABLE	73	8,28	4,20	101,49	127	-	-	-	3 500		
ТверОбл 8	9,70	18.12.2017	SINKABLE									3 000		WD
ТверОбл 9	9,00	22.11.2018	SINKABLE	16	7,54	0,76	101,27	83	-0,01%	+0,03%	-0,01%	3 000		WD
ТомскАдм 5	14,00	15.12.2019	SINKABLE	35	7,98	1,17	107,46	120	-	-0,48%	-0,84%	405		WD
ТомскАдм 6	9,83	14.11.2021	SINKABLE	31	10,19	2,07	100,00	334	-	-	-	1 000		WD
ТомскОб 45	8,60	19.12.2017	SINKABLE									5 000		BB-
ТомскОб 48	8,75	18.12.2018	SINKABLE	42	6,34	0,83	102,13	-37	-	+0,99%	+0,97%	5 000		BB-
ТомскОб 55	9,90	19.06.2023	SINKABLE	48	7,73	3,25	107,85	79	-	+0,33%	-0,14%	7 000		BB-
ТулОбл4	12,20	15.05.2019	SINKABLE	83	7,58	0,87	104,18	84	-0,31%	-0,07%	-0,33%	5 000		BB
Удмурт2015	13,80	17.09.2020	SINKABLE	44	7,88	1,93	112,30	107	-0,09%	-0,18%	-0,41%	3 000		B+
Удмурт2016	10,55	19.09.2026	SINKABLE	43	7,78	5,69	117,99	63	+0,08%	+1,71%	+0,74%	5 000		B+
Удмуртия-6	6,90	05.12.2017	SINKABLE									2 500		NR
Удмуртия-7	7,45	01.10.2020	SINKABLE	58	7,63	1,28	99,93	82	+0,01%	+0,89%	+0,33%	2 000		B+
Хакас2013	8,40	27.10.2020	SINK/PUT	5	8,33	1,61	100,50	152	-0,14%	-	+0,02%	3 000		B+
Хакас2014	12,65	27.10.2019	SINK/PUT	77	8,21	0,91	104,21	144	-0,12%	-0,09%	-0,46%	2 500		B+
Хакас2015	12,25	11.10.2020	SINK/PUT	63	8,01	1,18	105,25	120	-0,33%	+0,19%	-0,06%	2 000		B+
Хакас2016	11,70	02.11.2023	SINK/PUT	86	8,59	3,83	113,24	163	-	+0,03%	-0,31%	5 000		B+
ХМАО 09	11,40	13.10.2019	SINKABLE	68	5,75	0,97	105,63	-102	+1,07%	-0,96%	+0,98%	14 000	Ba2	WD
Чувашия-10	7,00	07.06.2018	SINKABLE	30	6,88	0,18	100,05	21	-0,88%	+0,13%	+0,20%	1 500	Ba3	BB+
Якут 35005	8,45	24.04.2018	SINKABLE	77	6,92	0,20	100,35	26	-0,05%	+0,05%	-1,10%	2 500		BBB-
Якут 35006	10,10	02.07.2021	SINKABLE	50	5,47	1,47	107,00	-137	-	-	+2,98%	2 500		BBB-
Якут-07 об	12,43	14.05.2020	SINKABLE	9	7,35	1,14	106,10	56	-	-	-2,35%	5 500		BBB-
Якут-08 об	10,29	18.05.2021	SINKABLE	8	7,53	2,00	106,00	70	+0,01%	+0,01%	-	5 500		BBB-
Якут-09 об	8,59	16.05.2024	SINKABLE	9	7,23	3,81	106,00	23	-	-	+1,92%	5 000		BB
ЯНАО-2016	9,37	06.12.2023	SINKABLE	29	7,26	2,25	105,10	29	-	+0,24%	+0,38%	20 000		BBB-
ЯрОбл 12	7,35	13.07.2018	SINKABLE	66	6,88	0,30	100,19	20	-	+0,10%	+0,14%	5 000		BB-
ЯрОбл 13	10,20	24.09.2019	SINKABLE	49	7,06	0,91	103,00	30	-	-	+0,29%	7 000		BB-
ЯрОбл 14	10,00	19.05.2023	SINKABLE	17	7,61	3,02	108,00	68	-	-	+0,09%	4 500		BB-
ЯрОбл 15	8,40	20.04.2027	SINKABLE	84	7,83	5,69	104,48	64	+0,23%	+24,26%	+1,44%	10 000		BB-

Итоги торгов облигациями сектора машиностроения

Выпуск	Купон	Погашение	Оферта	Дней до след. куп.	Доходность	Дюрация	Цена посл. сделки	Спрэд к бескупонной кривой 0	Изм. цены за день	Изм. цены за нед.	Изм. цены за месяц	Объем выпуска, млн руб.	Moody's	Fitch	S&P
iyOM3 BO-1	13,10	07.06.2019		122	7,61	1,24	106,99	87	-	-	+0,93%	1 500			B
iyOM3 BO-3	14,25	25.12.2018		140	8,40	0,85	105,00	169	-	-	-0,94%	2 000			B
ВертолетБ1	11,90	15.01.2026		170	8,43	3,83	114,55	132	-	-	-	10 000		WD	
ВертолетБ2	7,50	16.11.2023		107	8,80	4,69	95,00	184	-4,70%	-4,70%	-4,70%	5 000		WD	
Вертолеты1	8,25	20.04.2018		73	8,32	0,19	100,00	166	-	-	-1,96%	5 000		WD	
Вертолеты2	8,25	20.04.2018		73	5,97	0,16	100,45	-69	-	-	-0,52%	10 000		WD	
ГИДРОМАШБ1	10,75	09.02.2027	18.02.2020	14	8,19	1,80	105,00	140	+0,10%	+0,10%	+0,12%	3 000			
ГСС БО-04	0,10	24.12.2019		140	6,39	1,88	89,18	-39	-	-2,00%	-8,06%	1 030		WD	
ГСС БО-05	9,45	21.05.2020		107	8,21	2,08	102,86	142	-	-0,07%	-0,13%	3 000		WD	
ИРКУТ БО-4	9,00	06.11.2023	12.11.2018	97	7,89	0,74	100,90	119	-0,05%	+0,30%	+0,15%	5 000	Ba3		
КАМАЗ 12	11,24	18.07.2030		177	11,85	0,04	100,00	445				5 000	Ba3		
КАМАЗ БО13	10,39	05.12.2030		135	10,63	0,84	100,00	321				5 000	Ba3		
КАМАЗ БО14	9,92	24.11.2031		125	10,13	0,81	100,00	265				5 000	Ba3		
КАМАЗ БО15	9,63	02.12.2031		133								5 000	Ba3		
КАМАЗ БО-5	11,50	12.06.2020		129	1,10	2,23	101,50	-570	-	-	-0,20%	2 000	Ba3		
ОАК1	8,00	17.03.2020		28	8,15	1,87	100,00	136	-	-	-	46 280			
ОДК 01	10,75	10.06.2026		122	6,13	5,99	130,50	-100	-	-	+5,24%	6 642			
ОДК 02	8,80	17.04.2023		64	7,00	4,21	108,25	7	-	+0,70%	-0,69%	2 569			
ОДК 03	11,50	26.06.2024		136								2 927			
ОДК 04	8,00	24.04.2020		66								21 076			
СилМашБО-1	12,30	15.10.2025					101,44		-	-	-0,15%	#VALUE!			NR
СилМашБО-2	12,30	15.10.2025					101,42		-	-	+0,12%	#VALUE!			NR
СилМашБО-3	9,95	14.09.2026					99,25		-	-	+0,24%	#VALUE!			NR
СилМашБО-4	9,95	14.09.2026					99,37		-	-	+1,24%	#VALUE!			NR
СилМашБО-5	10,25	25.11.2026					99,38		-	-	-0,57%	#VALUE!			NR
СилМашБО-6	10,25	30.11.2026					100,10		-	-	-0,17%	#VALUE!			NR
СилМашины2	9,30	28.09.2023					98,59		-	-	-0,13%	#VALUE!			NR
СилМашины2	9,30	28.09.2023					98,59		-	-	-0,13%	#VALUE!			NR
ТрансмшПБ1	9,95	04.02.2020		182	7,51	1,86	104,69	73	+0,18%	+0,35%	+0,47%	10 000		BB-	

Итоги торгов облигациями сектора строительства и девелопмента

Выпуск	Купон	Погашение	Оферта	Дней до след. к	Доходность	Дюрация	Цена посл. сделк	Спрэд к бескупонной кривой РФ	Изм. цены за ден	Изм. цены за нед	Изм. цены за мес	Объем выпуска, млн р	Moody's	Fitch	S&P
ВерЦемЗав1	13,00	04.05.2021	08.05.2018	91	13,51	0,23	100,03	685	-0,96%	-0,04%	-2,88%	3 600			
ВИСДев БО1	11,00	03.04.2019	04.04.2018	57	11,40	0,14	100,00	474	-	-	-	1 700			
ЗСД 02	10,44	13.05.2031		112	10,71	7,33	100,00	326	-	-	-	5 000			
ЗСД 03	9,84	06.02.2032		17	9,88	7,58	101,50	238	-	-	+0,50%	5 000			
ЗСД 04	9,84	06.02.2032		17	9,94	7,58	101,00	244	-	-	-	5 000			
ЗСД 05	9,84	06.02.2032		17	9,94	7,58	101,00	244	-	-	-	5 000			
Инград БО1	11,50	12.10.2021			11,21	0,18	100,00	436	-	-	-	5 000			
ЛенССМУ 02	12,90	12.12.2017										5 000			B+
ЛидерИнБП1	13,50	21.12.2021	26.06.2018	140	10,97	0,36	101,00	430	-	-	+0,25%	3 000			
ЛнССМУБ1Р1	11,85	17.06.2021		44	8,20	2,09	108,27	136	-	-	-0,40%	5 000			B+
ЛСР 04 обл	0,10	20.10.2017										5 000		NR	
ЛСР БО 1Р1	10,75	22.09.2021		141	8,35	2,34	105,90	150	-	+0,16%	-0,09%	5 000		B	
ЛСР БО 1Р2	9,65	20.04.2022		78	8,45	2,80	104,04	157	-0,11%	+0,13%	+0,04%	5 000		B	
ЛСР БО 1Р3	9,00	27.09.2022		56	8,44	3,52	102,85	154	-0,08%	-	-0,39%	5 000		B	
Ойпропфин1	12,00	02.08.2018		177	13,52	0,45	99,50	684	-0,43%	+0,10%	+1,54%	6 000	B1		
ОПИН БО-01	11,50	17.03.2022	21.03.2019	44	0,79	1,06	100,50	-594	-	-	-	5 000			
ПИК БО-1	13,00	03.09.2026	12.09.2019	37	10,64	1,43	103,75	388	+0,58%	+0,63%	+2,79%	3 000			B
ПИК БО-2	13,00	03.09.2026	12.09.2019	37	9,87	1,43	104,85	311	+0,16%	+0,40%	+0,79%	3 000			B
ПИК БО-3	13,00	03.09.2026	12.09.2019	37	10,22	1,43	104,34	346				3 000			B
ПИК БО-4	14,25	08.08.2025	17.08.2018	10	9,96	0,49	102,26	328	+0,01%	+0,12%	+0,16%	5 000			B
ПИК БО-5	14,25	08.08.2025	17.08.2018	10	9,67	0,49	102,40	299	-	-	+0,29%	5 000			B
ПИК БО-6	14,25	08.08.2025	17.08.2018	10	11,11	0,49	101,70	443	-0,68%	-0,68%	-0,16%	5 000			B
ПИК БО-7	13,00	24.07.2026	02.08.2019	178	10,74	1,40	103,40	399	-0,10%	+0,15%	+1,36%	15 000			B
ПИК БО-П01	13,00	25.02.2022	28.02.2020	24	10,00	1,79	105,89	321	-	+0,18%	+1,60%	13 000			B
ПИК БО-П02	11,25	22.04.2022		80	9,96	2,51	104,05	308	+0,02%	+0,54%	+3,22%	10 000			B
ПИК БО-П03	10,75	29.07.2022		87	9,70	3,63	105,01	281	+0,01%	+1,07%	+1,07%	10 000			B
ПионерБ1Р1	14,00	29.10.2019	01.05.2018	84	13,97	0,21	100,05	731	-0,28%	-0,16%	-0,15%	3 000			B-
ПионерБ1Р2	13,50	09.04.2020	11.10.2018	65	12,20	0,65	101,00	550	-	-	+0,70%	2 000			B-
ПионерБ02	13,50	03.06.2021	07.06.2018	30	5,94	0,32	102,50	-73	-	-	+0,99%	3 000			B-
ПроффинБО1	13,00	02.10.2020		59	12,21	2,23	102,50	540	-	-0,04%	-0,04%	15 000	B1		
ПрофнБ-П1	7,00	29.01.2021		178	16,28	2,70	79,96	946	-0,18%	-3,62%	-4,73%	335	B1		
ПрофнБ-П2	6,00	18.05.2021		105	16,51	2,93	75,46	968	-0,10%	-3,29%	-5,38%	150	B1		
ПСНПрМдБП1	12,00	31.08.2027	25.03.2019	48	37,81	1,01	80,00	3 108	-	-11,10%	-19,99%	6 100			
ПСНПрМдж 1	13,00	10.09.2026	22.03.2018	44	53639,76	0,01	44,99	5 363 310	+2,25%	-6,25%	-37,94%	10 000			
РегИнв 01	10,50	12.09.2019		37	3793,53	0,30	0,42	378 677	-	-53,85%	-91,08%	3 000			
РегИнв БО1	10,36	19.07.2022		168	4977,92	0,46	0,45	497 103	-	-56,31%	-88,25%	5 000			
РегИнв БО2	9,53	12.01.2021		161	2440,24	0,47	0,60	243 342	-	-61,29%	-86,96%	10 000			
РегИнв БО3	10,48	15.04.2021	19.04.2018	72	#####	0,04	0,34	311 854 531 282	-	-49,25%	-87,55%	10 000			
РегИнв БО4	10,48	19.04.2021		76	766,37	0,33	0,39	75 954	-	-45,83%	-85,17%	10 000			
РегИнв БО5	10,48	20.04.2021		77	740,38	0,33	0,43	73 355	-	-35,82%	-88,19%	10 000			
РегИнв БО6	10,23	04.05.2021		91	911,13	0,34	0,37	90 430	-	-54,32%	-86,25%	10 000			
СтржилинБ1	10,37	14.12.2021		133	1,90	3,67	96,76	-496	-	-	-	11 000			
Стржилинв1	8,61	10.07.2019		155	2,36	1,38	100,35	-439	-	-	-	3 000			

Итоги торгов еврооблигациями нефтегазового сектора

Выпуск	Купон	Погашение	Колл-опцион	Дн. до след. куп.	Доходность	Дюрация	Цена посл. сделки	Z-спрэд	Изм. цены	Изм. цены за нед.	Изм. цены за месяц	Объем выпуска, млн у.е	Валюта (у.е.)	Moody's	Fitch	S&P
Газпром 18 (EUR)	6,61	13.02.2018		5	-	0,01	100,18	-531	-0,02	-0,05	-0,44	1 200	EUR	Baa3	BBB-	BB+
Газпром 18-2	8,15	11.04.2018		62	2,42	0,18	100,99	67	-0,25	-0,25	-0,51	1 100	USD	Baa3	BBB-	BB+
Газпром 18-3 (EUR)	3,70	25.07.2018		167	0,42	0,46	101,49	71	-0,01	-0,05	-0,26	900	EUR	Baa3	BBB-	BB+
Газпром 18-4 (EUR)	4,63	15.10.2018		249	0,35	0,68	102,90	63	+0,02	-0,00	-0,24	1 000	EUR	Baa3	BBB-	BB+
Газпром 19	9,25	23.04.2019		74	3,02	1,15	107,33	90	-	-0,39	-0,42	2 250	USD	Baa3	BBB-	BB+
Газпром 19-2 (CHF)	2,85	25.10.2019		259	0,69	1,69	103,67	120	+0,03	+0,10	+0,16	500	CHF	Baa3	BBB-	BB+
Газпром 20 (EUR)	3,39	20.03.2020		40	0,65	2,02	105,73	76	-0,02	+0,16	+0,04	1 000	EUR	Baa3	BBB-	BB+
Газпром 20 (GBP)	5,34	25.09.2020		45	2,22	2,45	107,91	118	-0,06	+0,09	+0,11	500	GBP	Baa3	BBB-	BB+
Газпром 20	3,85	06.02.2020		179	3,32	1,94	101,02	104	+0,00	-0,51	-0,97	800	USD	Baa3	BBB-	BB+
Газпром 21	6,00	23.01.2021		165	3,54	2,76	106,85	115	-	-0,14	-0,70	600	USD	Baa3	BBB-	BB+
Газпром 21 (EUR)	3,60	26.02.2021		18	1,00	2,86	107,75	93	-0,02	+0,01	-0,24	750	EUR	Baa3	BBB-	BB+
Газпром 22	6,51	07.03.2022		27	3,81	3,58	110,12	133	-	-	-0,79	1 300	USD	Baa3	BBB-	BB+
Газпром 22-2	4,95	19.07.2022		161	3,88	4,05	104,35	137	-	+0,43	-0,33	1 000	USD	Baa3	BBB-	BB+
Газпром 25 (EUR)	4,36	21.03.2025		41	2,18	6,12	114,27	143	-0,01	+0,06	-0,09	500	EUR	Baa3	BBB-	BB+
Газпром 28	4,95	06.02.2028		179	4,40	8,05	104,40	169	-	-	-1,28	900	USD	Baa3	BBB-	BB+
Газпром 34	8,63	28.04.2034		79	5,13	9,94	138,15	235	-	+0,20	-0,43	1 200	USD	Baa3	BBB-	BB+
Газпром 37	7,29	16.08.2037		8	5,15	11,37	126,07	235	-	+0,81	+2,08	1 250	USD	Baa3	BBB-	BB+
Газпромнефть 18 (EUR)	2,93	26.04.2018		77	0,64	0,21	100,48	93	-0,02	-0,08	-0,28	750	EUR	Baa3	BBB-	BB+
Газпромнефть 22	4,38	19.09.2022		39	3,96	4,16	101,75	144	-	-	-0,74	1 500	USD	Baa3	BBB-	BB+
Газпромнефть 23	6,00	27.11.2023		108	4,33	4,97	108,50	176	-1,11	-1,77	-1,81	1 500	USD	Baa3	BBB-	BB+
Лукойл 18	3,42	24.04.2018		75	2,20	0,21	100,25	44	-	+0,06	+0,12	1 500	USD	Baa3	BBB+	BBB
Лукойл 19	7,25	05.11.2019		86	3,06	1,64	107,05	83	-	-0,76	-0,76	600	USD	Baa3	BBB+	BBB
Лукойл 20	6,13	09.11.2020		90	3,36	2,55	107,21	99	-	-	-0,62	1 000	USD	Baa3	BBB+	BBB
Лукойл 22	6,66	07.06.2022		119	3,87	3,83	111,00	138	-0,67	-0,99	-1,80	500	USD	Baa3	BBB+	BBB
Лукойл 23	4,56	24.04.2023		75	3,78	4,65	103,65	124	-	+0,68	-0,58	1 500	USD	Baa3	BBB+	BBB
НК Альянс 20	7,00	04.05.2020		85	21,65	2,04	75,00	1935	-	-	+12,19	500	USD		WD	NR
Новатэк 21	6,60	03.02.2021		176	2,82	2,77	110,75	43	-	-	-	650	USD	Baa3	BBB	BBB-
Новатэк 22	4,42	13.12.2022		125	3,88	4,39	102,36	135	-	-	-0,77	1 000	USD	Baa3	BBB	BBB-
Роснефть (ТНК-ВР) 18	7,88	13.03.2018		33	-	0,10	101,70	-1 069	-	-	-	1 100	USD	Baa3	WD	BB+
Роснефть (ТНК-ВР) 20	7,25	02.02.2020		175	3,63	1,88	106,88	136	-	-	-1,27	500	USD	Baa3	WD	BB+
Роснефть 22	4,20	06.03.2022		26	4,10	3,73	100,38	162	-	+0,27	-0,72	2 000	USD	Baa3	WD	BB+
Транснефть 18	8,70	07.08.2018		180	2,19	0,50	103,20	28	-	-	-0,97	1 050	USD	Baa3		BB+

Итоги торгов еврооблигациями финансового сектора

Выпуск	Купон	Погашение	Колл-опцион	Дн. до след. куп.	Доходность	Дюрация	Цена посл. сделки	Z-спрэд	Изм. цены	Изм. цены за нед.	Изм. цены за месяц	Объем выпуска, млн у.е.	Валюта (у.е.)	Moody's	Fitch	S&P
АИЖК 2018 (RUB)	7,75	13.02.2018		5	4,95	0,01	100,04	-267	+0,01	+0,05	+0,06	15 000	RUB	Ba1	BBB-	BB+
Акбарс 18	8,00	06.08.2018		179	5,99	0,49	100,97	407	-	-0,10	-0,44	350	USD	B2	WD	
Акбарс 22	8,00	13.07.2022		155	7,36	3,81	102,38	487	-	+0,02	-0,97	600	USD		WD	
Альфа Банк 18	5,00	27.11.2018		108	2,49	0,79	101,98	47	-	-	-0,37	500	USD	Ba1	BB+	BB
Альфа Банк 19	7,50	26.09.2019		46	3,68	1,53	106,00	147	-	-	-1,26	750	USD	Ba3	BB	BB
Альфа Банк 21	7,75	28.04.2021		79	3,84	2,88	111,75	143	-	-	-0,80	1000	USD	Ba1	BB+	BB
Альфа Банк 25	9,50	18.02.2025	18.02.2020	10	5,04	1,82	108,50	276	-0,23	-0,23	-4,24	250	USD	B1u	BB	
Банк СПБ 2018	11,00	24.10.2018		75	4,55	0,69	104,45	256	-	-	-0,29	101	USD	B2	WD	
Банк СПБ 2019	10,75	22.04.2019		73	5,98	1,13	105,45	386	-	-0,05	-1,40	100	USD		B+	
Банк ФК Открытие 18	7,25	25.04.2018		76	5,79	0,21	100,28	407	-0,03	+0,02	-0,14	500	USD	B2	WD	
Банк ФК Открытие 19	10,00	26.04.2019		77	231,84	1,01	21,38	22 973	-	-0,29	-0,87	500	USD	C	WD	
Банк ФК Открытие 19-2	10,00	17.12.2019										300	USD	C	WD	
Восточный Экспресс Банк	10,00			110	17,25	6,11	57,94	1 460	-	+0,65	-4,04	125	USD	NR		
ВТБ 18	6,88	29.05.2018		110	2,91	0,31	101,20	111	-	-	-0,80	2000	USD	Ba1	WD	BB+
ВТБ 18-2	6,32	22.02.2018		14	2,53	0,04	100,14	75	-0,03	-0,02	-0,29	750	USD	Ba1	WD	BB+
ВТБ 18 (CHF)	2,90	25.05.2018		106	0,12	0,30	100,82	77	-0,01	-0,03	-0,13	300	CHF	Ba1		BB+
ВТБ 20	6,55	13.10.2020		64	3,58	2,46	107,51	123	-0,04	-0,03	-0,91	1000	USD	Ba1	WD	BB+
ВТБ 22	6,95	17.10.2022		68	4,71	4,04	109,32	220	+0,64	+0,99	-0,16	1500	USD	Ba3	WD	B-
ВТБ 24 (CHF)	5,00	24.10.2024	24.10.2019	258	2,65	1,66	103,87	313	+0,09	+0,25	-0,22	350	CHF			
ВТБ 35	6,25	30.06.2035		142	5,87	10,92	104,13	308	+1,17	+0,68	+0,62	1000	USD	Ba1	WD	BB+
ВЭБ 2018	4,22	21.11.2018		102	3,19	0,78	100,79	118	-	-0,12	-0,21	850	USD		BBB-	BB+
ВЭБ 2018 (EUR)	3,04	21.02.2018		13	-	0,04	100,15	-71	-0,01	-0,01	-0,23	1000	EUR		BBB-	BB+
ВЭБ 2020	6,90	09.07.2020		151	3,49	2,27	107,85	117	-	+0,77	-0,34	1600	USD		BBB-	BB+
ВЭБ 2022	6,03	05.07.2022		147	4,02	3,94	108,04	152	-	-0,06	-0,42	1000	USD		BBB-	BB+
ВЭБ 2023	5,94	21.11.2023		102	4,31	4,96	108,25	174	-1,03	-0,82	-0,60	1150	USD		BBB-	BB+
ВЭБ 2023 (EUR)	4,03	21.02.2023		13	1,95	4,52	109,87	150	-0,05	+0,10	+0,49	500	EUR		BBB-	BB+
ВЭБ 2025	6,80	22.11.2025		103	4,46	6,23	115,24	182	-	+0,51	+1,53	1000	USD		BBB-	BB+
Газпромбанк 18	5,75	21.11.2018		102	4,24	0,77	101,15	223	-0,06	-0,07	-0,62	63	USD			
Газпромбанк 18 (EUR)	3,98	30.10.2018		264	0,87	0,72	102,23	115	-0,06	-0,02	-0,25	1000	EUR	Ba2	BB+	BB+
Газпромбанк 19	7,25	03.05.2019		84	3,95	1,19	103,93	183	-	-	-0,45	500	USD	B2	BB	B-
Газпромбанк 19-2	4,96	05.09.2019		25	3,32	1,50	102,50	111	-	-0,34	-0,10	750	USD		BB+	BB+
Газпромбанк 19 (RUB)	8,75	29.06.2024		141	6,02	5,02	114,08	-140	+1,16	-3,03	+1,13	13 500	RUB		BBB-	BB+
Газпромбанк 20	6,50	17.07.2020		159	5,78	2,29	101,62	345	-0,19	-0,20	-1,50	400	USD	NR		
Газпромбанк 23	7,50	28.12.2023	28.12.2018	140	5,73	0,87	101,50	350	-	-0,43	-1,74	750	USD	NR	BB	
Газпромбанк 24 (CHF)	5,13	13.05.2024	13.05.2019	94	2,05	1,22	103,78	257	-0,01	+0,21	-0,17	350	CHF		BB	
Кредит Европа Банк 2019	8,50	15.11.2019		96	5,99	1,65	104,14	376	-	-	-	250	USD	B2	BB+	
МКБ 18	7,70	01.02.2018							-	-	-	500	USD	WR	NR	NR
МКБ 18-2	8,70	13.11.2018		94	8,36	0,74	100,23	635	-0,01	+0,27	+0,38	500	USD	NR	B	
МКБ 25 (RUB)	16,50	26.05.2025	26.05.2020	107	17,15	4,32	97,28	986	-	-	-	5000	RUB		B	
Открытие Холдинг 17 (RUB)	9,00	18.06.2022		129	7,88	3,66	104,95	62	+0,37	+0,88	+2,12	18 000	RUB			
Промсвязьбанк 19	10,20	06.11.2019		87	140,04	1,38	21,50	13 783	-	-	-77,78	600	USD	C	WD	
Промсвязьбанк 21	10,50	17.03.2021		37	132,27	1,40	11,63	12 996	-	-	+54,61	100	USD			
Промсвязьбанк 21-2	10,50	30.07.2021		172	167,89	1,48	7,54	16 562	-0,54	-9,95	-90,99	333	USD	C	WD	
Ренессанс Кредит 18	13,50	21.06.2018		133	13,27	0,37	100,00	1 152	-	-	-	150	USD	WR	WD	
Ренессанс Кредит 19	13,50	22.05.2019		103	11,86	1,20	101,86	973	-0,00	+0,16	-1,96	100	USD	NR		
РСХБ 18	7,75	29.05.2018		110	2,01	0,31	101,75	20	-	-	-0,60	1000	USD	Ba2	BB+	
РСХБ 18-2	5,10	25.07.2018		167	3,06	0,46	100,93	117	+0,02	+0,00	-0,17	1300	USD	Ba2	BB+	
РСХБ 18 (RUB)	7,88	07.02.2018		1	3,12	0,00	100,01	-457	+0,03	+0,05	+0,04	10 000	RUB	Ba2	BB+	
РСХБ 23	8,50	16.10.2023		67	5,95	4,59	112,15	339	-	-	+0,49	500	USD	NR		
Сбербанк 18 (TRY)	7,40	04.03.2018		24	15,33	0,07	99,40	296	+0,02	+0,05	+1,05	550	TRY	Ba1	BBB-	
Сбербанк 19	5,18	28.06.2019		140	3,09	1,35	102,82	93	-	-0,51	-0,51	1000	USD	Ba1	BBB-	
Сбербанк 19-2	4,15	06.03.2019		26	3,25	1,05	100,94	117	-0,01	-	-	500	USD	Ba1	BBB-	
Сбербанк 19 (EUR)	3,08	07.03.2019		27	0,61	1,06	102,66	87	+0,05	+0,03	-0,17	500	EUR	Ba1	BBB-	
Сбербанк 19-2 (EUR)	3,35	15.11.2019		280	0,67	1,74	104,69	85	-0,01	+0,06	-0,20	1000	EUR	Ba1	BBB-	
Сбербанк 21	5,72	16.06.2021		128	3,58	3,09	106,70	116	-	-0,01	-0,93	1000	USD	Ba1	BBB-	
Сбербанк 22	6,13	07.02.2022		180	3,71	3,62	108,90	123	-	-	-0,56	1500	USD	Ba1	BBB-	
Сбербанк 22-2	5,13	29.10.2022		80	4,25	4,21	103,70	173	-0,08	+0,09	-0,30	2000	USD	Ba2	BB+	
Сбербанк 23	5,25	23.05.2023		104	4,41	4,66	103,94	186	-	+0,04	-0,28	1000	USD		BB+	
Сбербанк 24	5,50	26.02.2024	26.02.2019	18	3,50	1,01	102,04	120	-	-0,16	+0,24	1000	USD		BB+	
ТКС 18	14,00	06.06.2018		118	3,62	0,33	103,33	179	-0,29	-0,29	-1,42	200	USD	B2	B+	
Транскапиталбанк	10,00	18.09.2020		38	26,20	2,19	70,63	2 386	-0,44	-0,35	-2,59	100	USD	WR		
ХМБ Открытие 23	10,00	18.06.2023										200	USD	C		
ХКФ Банк 20	9,38	24.04.2020	24.04.2018	75	1,21	0,21	101,71	-50	-0,00	+0,04	-0,37	500	USD	WR	B+	
ХКФ Банк 21	10,50	19.04.2021	17.04.2019	68	6,18	1,12	104,88	406	-	-	-	200	USD	NR	B+	
Экспобанк 21	8,00	22.04.2021		73	6,65	2,86	103,87	425	-0,03	-1,06	-1,17	20	USD			

Итоги торгов еврооблигациями нефинансового сектора

Выпуск	Купон	Погашение	Колл-опцион	Дн. до след. куп.	Доходность	Дюрация	Цена посл. сделки	Z-спрэд	Изм. цены	Изм. цены за нед.	Изм. цены за месяц	Объем выпуска, млн у.е	Валюта (у.е.)	Moody's	Fitch	S&P
DME Airport 2018	6,00	26.11.2018		106	3,12	0,79	102,25	110	-	-	-0,34	300	USD		BB+	BB+
DME Airport 2021	5,88	11.11.2021		92	4,47	3,39	104,80	202	-	-	-1,32	350	USD		BB+	BB+
EDC 2020	4,88	17.04.2020		68	4,15	2,08	101,50	185	-0,03	+0,08	-0,63	600	USD		BB	BB /*
Global Ports 22	6,87	25.01.2022		167	4,90	3,55	107,03	243	-0,08	-0,09	-0,73	350	USD	Ba3	BB	
Global Ports 23	6,50	22.09.2023		42	5,13	4,72	106,63	257	-	-	-	350	USD	Ba3	BB	
Nordgold 2018	6,38	07.05.2018		88	4,98	0,25	100,32	324	-	-0,73	-0,73	500	USD	Ba2	BB-	
Алроса 20	7,75	03.11.2020		84	3,63	2,49	110,63	127	-	-	-1,74	1 000	USD	Baa3	BB+	BB+
АФК Система 19	6,95	17.05.2019		98	6,64	1,23	100,36	451	-	-	+25,45	500	USD		BB- /*	B+ /*
Борец 2018	7,63	26.09.2018		46	2,22	0,62	103,38	25	-	-	-	420	USD	Ba3	BB-	BB-
Вымпелком 18 (RUB)	9,00	13.02.2018		5	4,37	0,01	100,06	-	+0,03	-0,00	-0,02	12 000	RUB	Ba2	BB+	BB
Вымпелком 18	9,13	30.04.2018		81	2,51	0,23	101,49	74	-	-	-0,75	1 000	USD	Ba2	BB+	BB
Вымпелком 19	5,20	13.02.2019		5	3,42	0,98	101,75	134	-0,03	-0,04	-0,58	600	USD	Ba2	BB+	BB
Вымпелком 21	7,75	10.02.2021		175	3,81	2,73	111,00	142	-	-2,48	-2,48	1 000	USD	Ba2	BB+	BB
Вымпелком 22	7,50	01.03.2022		21	4,00	3,51	113,02	153	+0,35	+0,25	-0,90	1 500	USD	Ba2	BB+	BB
Вымпелком 23	5,95	13.02.2023		5	4,37	4,32	107,03	184	+0,41	+0,46	-0,86	1 000	USD	Ba2	BB+	BB
ГТЛК 21	5,95	19.07.2021		161	4,10	3,17	105,88	168	-	-	-	500	USD	Ba3	BB	
ДВМП 2018	8,00	02.05.2018							-	-	-	550	USD		C	NR
ДВМП 2020	8,75	02.05.2020							-	-	-	325	USD		C	NR
Евраз 18	9,50	24.04.2018							-	-	-	700	USD	WR	WD	NR
Евраз 18-2	6,75	27.04.2018							-	-	-	850	USD	WR	WD	NR
Евраз 20	6,50	22.04.2020		73	3,73	2,06	105,82	143	-	-0,17	-0,26	1 000	USD		BB-	BB
Металлоинвест 2020	5,63	17.04.2020		68	3,51	2,06	104,42	122	+0,00	-0,02	-0,89	1 000	USD	Ba2	BB	BB
МТС 20	8,63	22.06.2020		134	3,48	2,19	111,60	117	-	-0,36	-1,06	750	USD	Ba1u	BB+	BB /*
МТС 23	5,00	30.05.2023		111	4,15	4,70	104,03	160	-	-	-0,44	500	USD	Ba1u	BB+	BB /*
НЛМК 18	4,45	19.02.2018		11	-	0,03	101,12	-	-	-	-	800	USD	Baa3	BBB-	BBB-
НЛМК 19	4,95	26.09.2019		46	2,93	1,56	103,20	71	-0,11	-0,10	-0,82	500	USD	Baa3	BBB-	BBB-
Норникель 2018	4,38	30.04.2018		81	2,69	0,23	100,38	92	-	-	-0,72	750	USD	Baa3	BBB-	BBB-
Норникель 2020	5,55	28.10.2020		79	3,36	2,53	105,65	100	-	-0,88	-0,88	1 000	USD	Baa3	BBB-	BBB-
Норникель 2022	6,63	14.10.2022		65	3,86	4,06	111,73	135	-	-	-0,99	1 000	USD	Baa3	BBB-	BBB-
Норникель 2023	4,10	11.04.2023		62	4,00	4,66	100,48	145	+0,07	+0,42	-0,70	1 000	USD		BBB-	BBB-
Петропавловск 20 (conv)	9,00	18.03.2020		38	4,32	1,93	109,39	1462	-3,44	-4,00	-0,16	100	USD			
Полус Золото 2020	5,63	29.04.2020		80	4,07	2,09	103,26	178	-	-	-1,55	750	USD		BB-	BB-
РЖД 2018 (CHF)	2,18	26.02.2018		18	-	0,05	100,13	24	-0,04	-0,06	-0,15	525	CHF	Baa3	BBB-	BB+
РЖД 2019 (RUB)	8,30	02.04.2019		53	7,35	1,09	101,16	-	-0,01	+0,08	+0,43	37 500	RUB	Baa3	BBB-	BBB-
РЖД 2021 (CHF)	2,73	26.02.2021		18	1,02	2,90	105,12	129	+0,02	+0,35	+0,88	150	CHF	Baa3	BBB-	BB+
РЖД 2021 (EUR)	3,37	20.05.2021		101	1,22	3,09	106,89	110	-0,02	+0,12	-0,75	1 000	EUR	Baa3	BBB-	BB+
РЖД 2022	5,70	05.04.2022		56	3,78	3,71	107,30	130	-0,42	-0,42	-1,19	1 400	USD	Baa3	BBB-	BB+
РЖД 2023 (EUR)	4,60	06.03.2023		26	1,75	4,50	113,71	129	-0,04	+0,11	-0,79	500	EUR	Baa3	BBB-	BB+
РЖД 2031 (GBP)	7,49	25.03.2031		45	4,64	8,96	127,79	299	-0,05	+0,29	-0,43	650	GBP	Baa3	BBB-	BB+
Северсталь 18	4,45	19.03.2018		39	2,13	0,11	100,26	43	+0,06	-0,01	-0,41	600	USD	NR	BBB-	BBB-
Северсталь 22	5,90	17.10.2022		68	3,76	4,13	109,13	124	-	-	-0,95	750	USD	Baa3	BBB-	BBB-
Сибур 2023	4,13	05.10.2023		56	4,18	5,03	99,74	161	-	-	-0,63	500	USD	Baa3	BB+	
ТМК 20	6,75	03.04.2020		54	4,29	2,00	105,00	200	-0,76	-0,76	-0,76	500	USD	B1		B+
Уралкалий 2018	3,72	30.04.2018		81	3,23	0,23	100,11	147	-0,01	+0,02	-0,09	650	USD	Ba2	BB-	
ФосАгро 18	4,20	13.02.2018		5	-	0,01	100,07	-	-0,08	-0,01	-0,12	500	USD	Baa3	BB+	
ФСК 19 (RUB)	8,45	13.03.2019		33	7,44	1,04	101,17	7	-0,00	+0,07	+0,48	17 500	RUB	Ba1	BBB-	BB+
Яндекс 2018 (conv)	1,13	15.12.2018		127	0,60	0,85	100,44	143	-0,44	-0,77	+1,03	690	USD			

Календарь событий на 06 февраля

- ❖ Минфин США выпустит 4-недельные векселя на 15 млрд долл.
- ❖ Минфин США выпустит 3-летние ноты на 26 млрд долл.

ПАО "ИК РУСС-ИНВЕСТ"

Ежедневный обзор долговых рынков

Заявление об ограничении ответственности. Настоящие обзоры подготовлены в информационных целях, Они ни в коем случае не являются и не должны рассматриваться как предложение купить или продать соответствующие ценные бумаги, Информация, содержащаяся в данных обзорах, получена из вызывающих доверия открытых источников, Несмотря на то, что при подготовке обзоров были предприняты необходимые меры для получения достоверной информации, ПАО "ИК РУСС-ИНВЕСТ" не исключает возможность включения в обзор ошибочной информации, предоставленной соответствующими источниками, и не несет за это ответственности, ПАО "ИК РУСС-ИНВЕСТ", его работники и клиенты могут быть заинтересованы в покупке или продаже ценных бумаг, упомянутых в обзорах.

ПАО "ИК РУСС-ИНВЕСТ"

<http://www.russ-invest.com>

Москва

Тел: +7(495) 363-93-80

Факс: +7(495) 363-93-90

E-mail: mail@russ-invest.com

Адрес: Москва, 119019, 5-3/12 Нащокинский переулок

© 2007 | ПАО "ИК РУСС-ИНВЕСТ"

Лицензия № 045-11769-001000

Лицензия № 045-08757-000100

Лицензия № 045-06310-100000

Лицензия № 045-06312-010000