

## Комментарий

11 мая, в пятницу, выпуски корпоративного рублевого долга демонстрировали снижение котировок в среднем на 15-20 б.п. Объемы торгов составили 4,3 млрд руб., что выше средних за неделю, но вдвое ниже среднемесячных значений. Нисходящая динамика была присуща бумагам с дюрацией от 2 лет, тогда как более короткие выпуски торговались в смешанном диапазоне.

Хуже рынка смотрелась отрасль нефтегаза, чьи выпуски потеряли в среднем по 0,5%. Аутсайдером индустрии оказался займ РоснфтБОЗ (-1,2%). Займы банковской индустрии выглядели лучше рынка и подорожали в среднем на 20-25 б.п. Лидерами сектора оказались выпуски ГПБ БО-13 и ВЭБ ПБО1Р9 (+0,8% и +0,4% соответственно).

На рынке внутреннего госдолга наблюдался умеренный рост котировок, который составил в среднем 10-15 б.п. Торговые обороты были ниже средних и составили 11,2 млрд руб. Опережающими темпами росли серии 26218 и 26225 (+0,3%).

Российские корпоративные евробонды торговались в смешанном диапазоне. Рост около 10 б.п. показали бумаги Газпрома и Газпромбанка. Евробонды Сбербанка, в свою очередь, незначительно подешевели.

## Индикаторы рынка

	Значение закрытия	Изм. к пред. дню	Изм. за неделю
<b>Золото</b>	1319,30	-0,17%	+0,39%
<b>Нефть Brent</b>	77,12	-0,45%	+1,25%
<b>5-летний CDS</b>	131	-1,40%	-6,66%
<b>Бивалютная корзина</b>	67,33	+0,36%	-1,49%
<b>Mosprime o/n</b>	7,16	+0,29	-0,14
<b>Депозиты в ЦБ</b>	2974,1	-1,4	+215,1
<b>Остатки на корп. сч.</b>	2320,2	+24,3	+109,8
<b>UST 2</b>	2,53	+0,00	+0,04
<b>UST 10</b>	2,97	+0,01	+0,02
<b>Russia 2028</b>	4,96	-0,06	-0,15
<b>Brazil 2028</b>	6,63	+0,00	+0,14
<b>Turkey 2028</b>	6,32	-0,01	+0,15
<b>Portugal 10 yr</b>	1,67	-0,04	+0,01
<b>Ireland 10 yr</b>	0,96	-0,01	+0,01
<b>Italy 10 yr</b>	1,87	-0,06	+0,11
<b>Greece 10 yr</b>	4,00	-0,06	-0,10

Источник: Bloomberg, ПАО Московская биржа  
Оценка: ПАО «ИК РУСС-ИНВЕСТ»

### Рынок внешнего долга

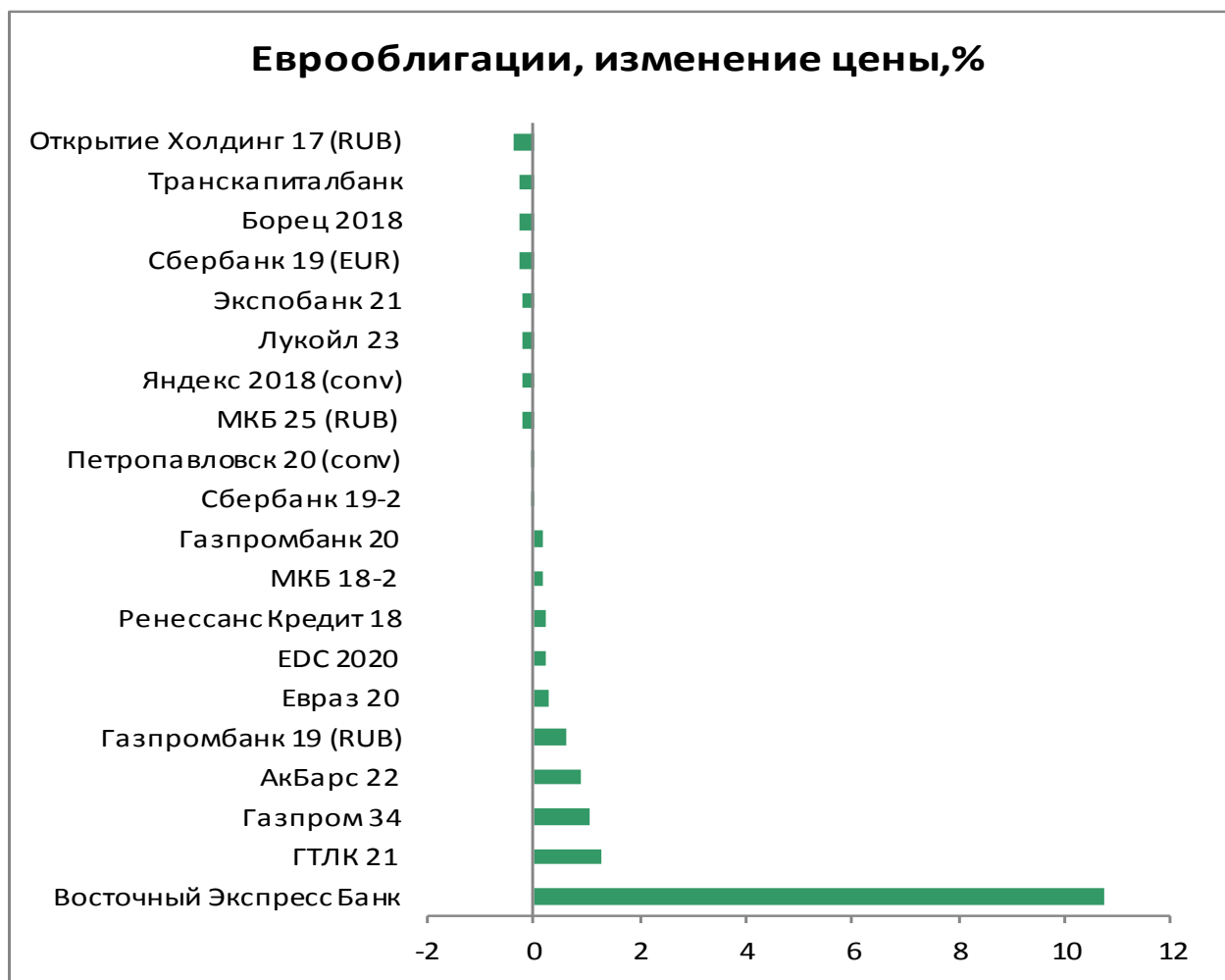
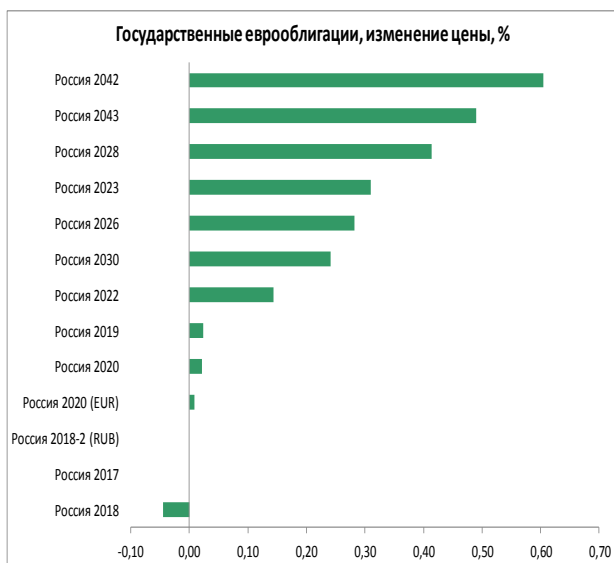
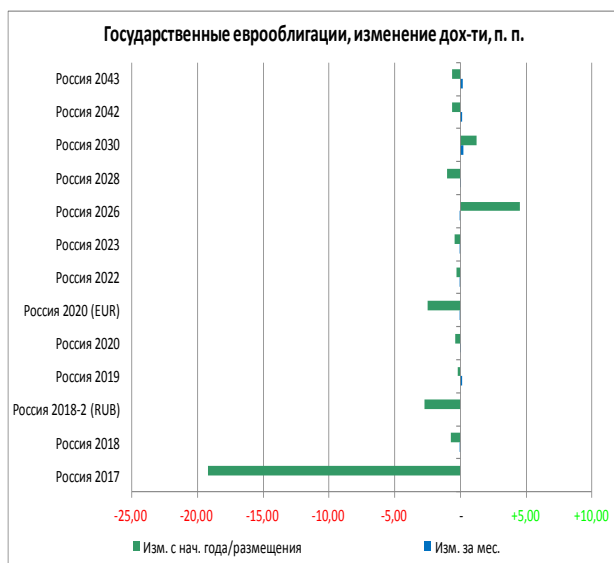

### Российский долговой рынок

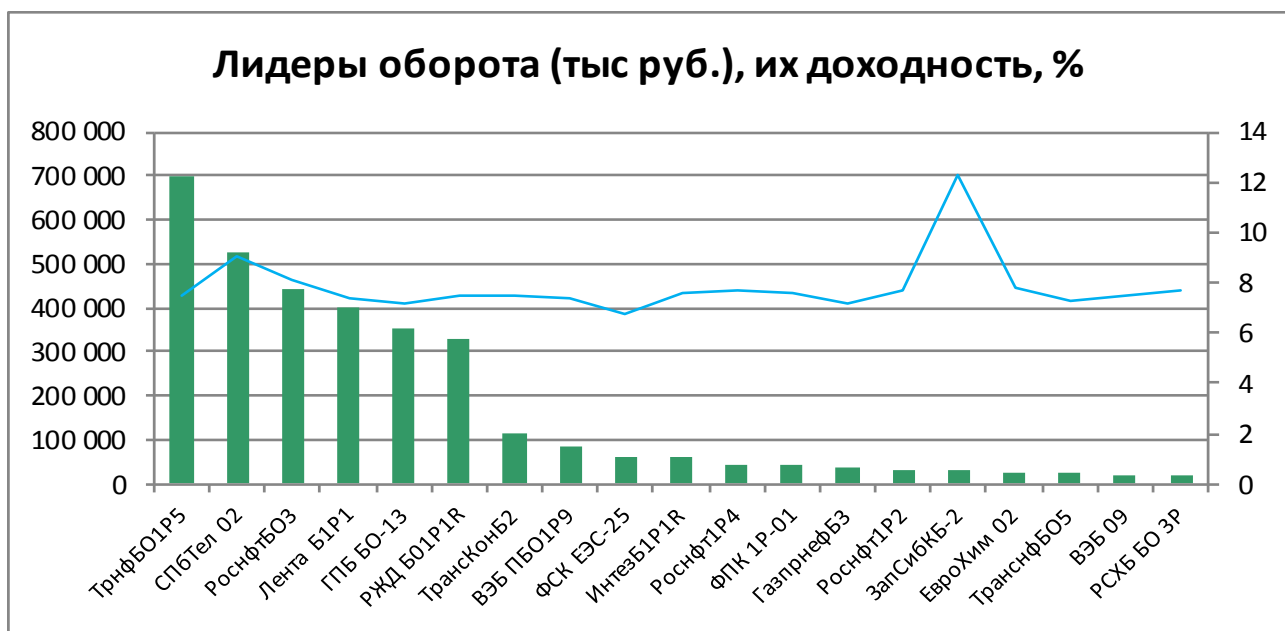
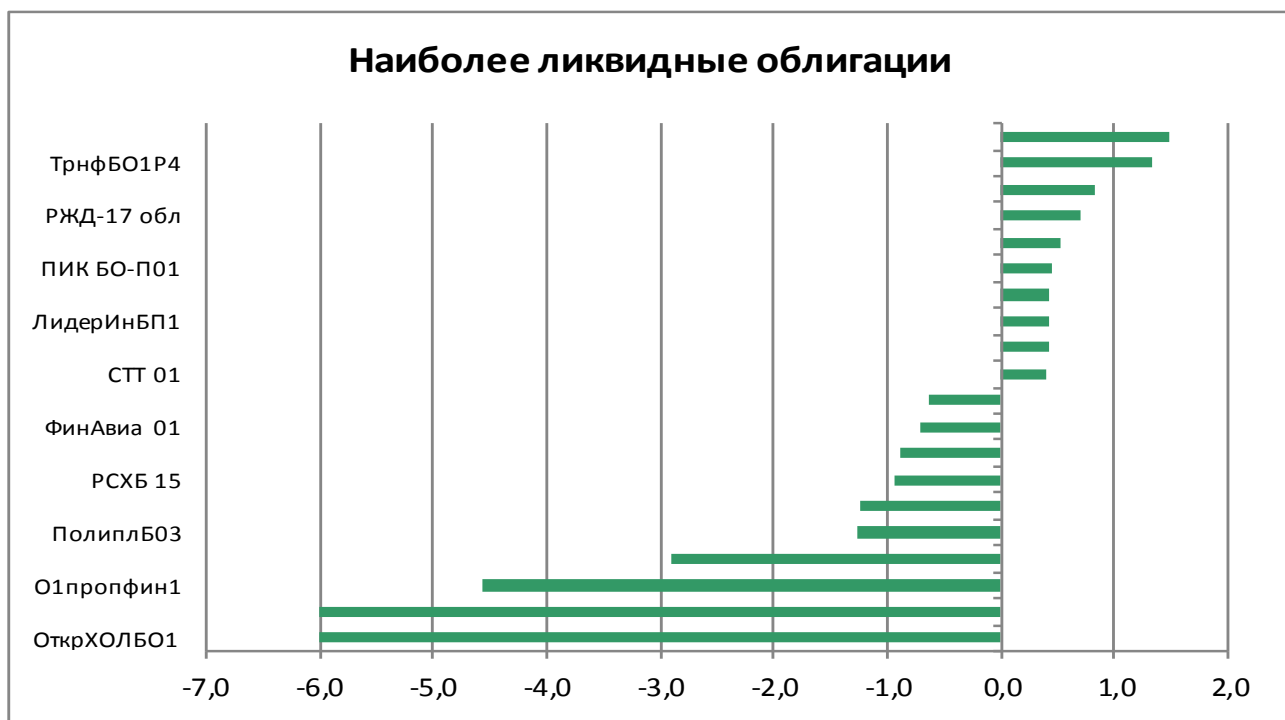

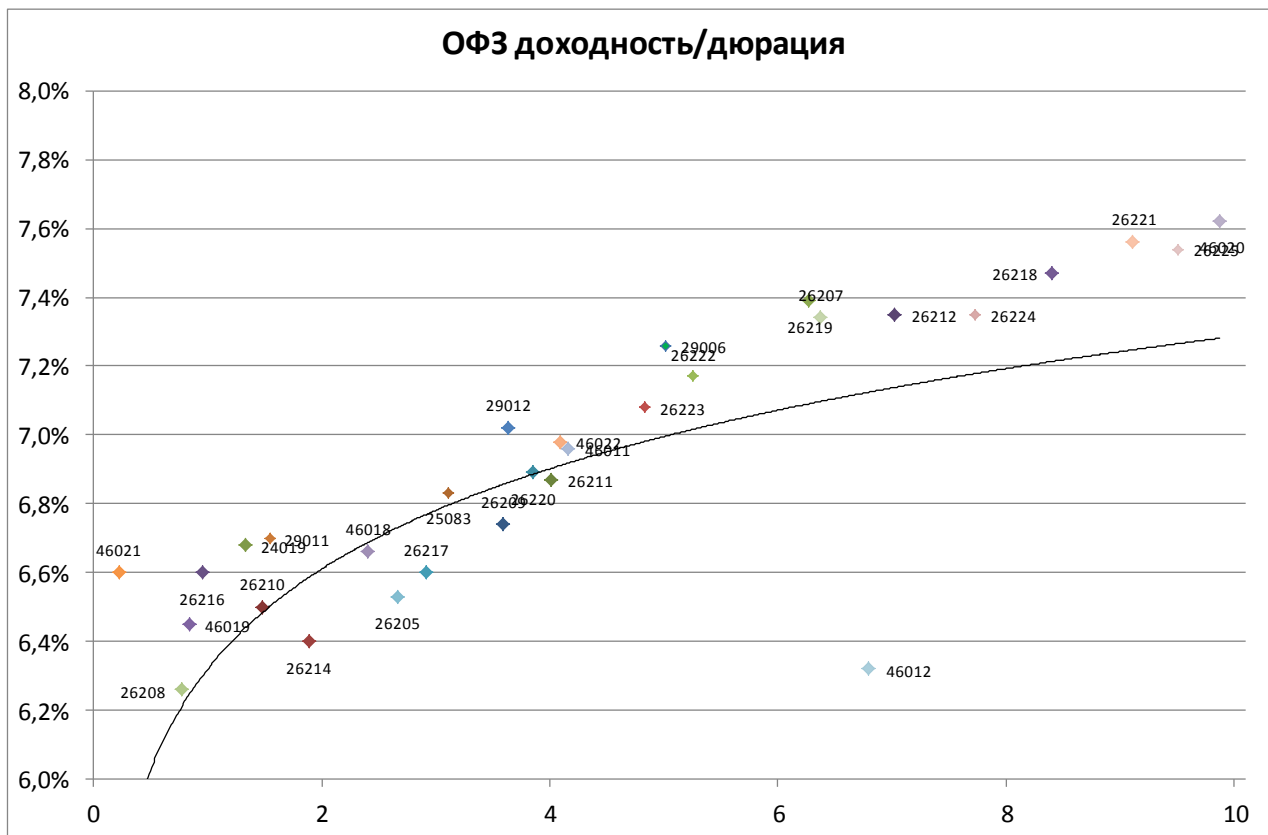

Выпуск	Купон	Погашение	Дюрация	Доходность	Посл. цена	Изм. цены	Выпуск	Купон	Погашение	Дюрация	Доходность	Посл. цена	Изм. цены
46019	2,01	20.03.2019	0,84	6,45	96,44	+0,05%	26215	7,00	16.08.2023	4,43	6,87	101,06	+0,15%
46021	5,00	08.08.2018	0,22	6,60	99,65	+0,06%	52001	2,50	16.08.2023	2,46	2,67	99,27	+0,06%
46014	7,00	29.08.2018	0,28	5,63	100,40	+0,01%	46022	6,00	19.07.2023	4,09	6,98	94,72	-0,29%
46005	0,00	09.01.2019	0,65	5,09	96,80	+0,83%	26223	6,50	28.02.2024	4,84	7,08	97,82	+0,10%
26208	7,50	27.02.2019	0,77	6,26	101,00	-	26222	7,10	16.10.2024	5,25	7,17	100,26	+0,20%
24019	7,74	16.10.2019	1,33	6,68	101,43	+0,02%	29006	9,12	29.01.2025	5,02	7,26	107,32	+0,11%
26210	6,80	11.12.2019	1,48	6,50	100,59	+0,10%	46011	10,00	20.08.2025	4,17	6,96	113,00	-
26216	6,70	15.05.2019	0,95	6,60	100,20	+0,04%	26219	7,75	16.09.2026	6,27	7,39	103,02	+0,13%
29011	8,96	29.01.2020	1,55	6,70	102,80	+0,09%	26207	8,15	03.02.2027	6,37	7,34	106,00	+0,15%
26214	6,40	27.05.2020	1,89	6,40	100,18	+0,20%	46023	8,16	23.07.2026	3,61	4,80	112,70	-
46018	6,50	24.11.2021	2,41	6,66	100,00	+0,10%	26212	7,05	19.01.2028	7,02	7,35	98,82	+0,24%
26205	7,60	14.04.2021	2,66	6,53	103,08	+0,10%	52002	2,50	02.02.2028	4,32	2,89	96,90	-
26217	7,50	18.08.2021	2,91	6,60	102,90	+0,01%	26224	6,90	23.05.2029	7,73	7,35	97,64	+0,24%
25083	7,00	15.12.2021	3,11	6,83	100,86	-0,04%	26218	8,50	17.09.2031	8,40	7,47	109,76	+0,26%
26209	7,60	20.07.2022	3,59	6,74	103,50	+0,10%	26221	7,70	23.03.2033	9,11	7,56	102,43	+0,08%
26220	7,40	07.12.2022	3,85	6,89	102,40	+0,24%	26225	7,25	10.05.2034	9,51	7,54	98,55	+0,30%
29012	8,95	16.11.2022	3,63	7,02	103,09	+0,06%	46020	6,90	06.02.2036	9,88	7,62	94,51	+0,02%
26211	7,00	25.01.2023	4,01	6,87	100,95	+0,10%	46012	8,39	05.09.2029	6,80	6,32	107,10	+2,98%

Итоги торгов облигациями металлургического и горнодобывающего секторов

Выпуск	Купон	Погашение	Оферта	Дней до след. к	Доходность	Дюрация	Цена посл. сделки	Спрэд к бескупонной кривой РФЗ	Изм. цены за ден	Изм. цены за нед	Изм. цены за мес	Объем выпуска, млн р	Moody's	Fitch	S&P
Uranium 01	0,00	24.11.2021		16	8,83	3,53	74,15		-	+0,00%	+0,38%	14 300		WD	NR
Uranium 02	10,25	11.08.2023	14.08.2020	95	9,59	2,03	101,73		-	+0,09%	-0,28%	12 500		WD	NR
АшинМЗ БО1	3,90	17.06.2024		42	6,62	0,03	87,00		-	-	-2,25%	1 000			
ЕврХол8	12,95	18.06.2025	26.06.2019	44	7,75	1,03	105,60		-	-0,14%	-0,92%	15 000			BB
ЕврХол1P1R	12,60	23.03.2021		134	7,85	2,48	112,35		-0,12%	+0,12%	-1,04%	15 000			BB
МЕТАЛИНБ01	11,85	21.10.2025	26.10.2021	169	7,30	1,38	106,82		-	-	-	10 000	Ba2	BB	BB
МЕТАЛИНБ02	10,95	17.03.2026	23.03.2021	134	7,74	2,51	108,45		+0,14%	+0,18%	-1,86%	10 000	Ba2	BB	BB
МЕТАЛИНБ07	11,90	12.02.2026		101	7,23	3,78	119,07		-	-	-	5 000	Ba2	BB	BB
МЕТАЛИНБ08	10,95	17.03.2026	23.03.2021	134	7,92	2,51	108,00		-	-0,28%	-2,04%	5 000	Ba2	BB	BB
МЕТАЛИНВ 1	0,01	07.03.2022		119	0,01	3,82	100,00		-	-	-	5 000	Ba2	BB	BB
МЕТАЛИНВ 2	7,65	27.01.2023		81	7,57	3,96	100,84		-0,01%	-1,24%	-1,24%	5 000	Ba2	BB	BB
МЕТАЛИНВ 3	7,65	27.01.2023		81	7,57	3,96	100,85		-	+0,65%	-1,23%	5 000	Ba2	BB	BB
МЕТАЛИНВ 5	0,01	07.03.2022		119	4,36	3,82	85,00		-	-	-	10 000	Ba2	BB	BB
МЕТАЛИНВ 6	0,01	10.03.2022		122	11,94	3,82	65,00		-26,79%	-26,79%	-26,79%	10 000	Ba2	BB	BB
Мечел 4о6	10,88	15.07.2021					102,43		-	-	+7,10%	5 000			
Мечел 13о6	12,25	25.02.2020		106	6,67	1,06	101,15		-0,19%	-0,83%	+1,40%	5 000			
Мечел 14о6	12,25	25.02.2020		106	7,02	1,04	100,80		+0,33%	+0,11%	+1,49%	5 000			
Мечел 15о6	8,00	09.02.2021		92	8,64	2,44	98,88		-	-	-	5 000			
Мечел 16о6	8,00	09.02.2021		92	11,73	2,46	92,14		+0,10%	+0,37%	+0,48%	5 000			
Мечел 17о6	12,13	27.05.2021					97,20		-	+0,01%	+2,21%	5 000			
Мечел 18о6	12,13	27.05.2021					97,20		+0,10%	+0,18%	+2,18%	5 000			
Мечел 19о6	12,13	01.06.2021					97,20		+0,20%	+0,10%	+2,32%	5 000			
НЛМК БО-08	0,00	16.10.2025										5 000	Baa3	BBB-	BBB-
НЛМК БО-13	0,00	02.10.2023										5 000	Baa3	BBB-	BBB-
НорНик БО5	11,60	06.02.2026		95	6,97	2,39	111,72		-	-	-	15 000	Baa3	BBB- *	BBB-
ПолюсБ1	12,10	03.07.2025	08.07.2021	59	7,53	2,64	112,99		-	+0,04%	-0,89%	5 000	Ba1	BB-	BB-
ПолюсБ2	12,10	03.07.2025	08.07.2021	59	7,53	2,65	112,99		-	+0,01%	-1,10%	5 000	Ba1	BB-	BB-
ПолюсБ3	12,10	03.07.2025	08.07.2021	59	7,70	2,65	112,50		-	-	-1,06%	5 000	Ba1	BB-	BB-
РУСАЛБал08	9,00	05.04.2021	08.04.2019	147	11,70	0,88	98,00		-1,51%	-2,49%	+2,08%	15 000		WD	
РУСАЛБрБ01	12,85	07.04.2026	16.04.2019	155	10,77	0,89	102,00		+0,42%	+0,69%	+4,51%	10 000		WD	
Спектр 01	8,50	12.03.2026					100,00		-	-	+0,01%	3 000			
СУЭКФБ1P1R	10,50	23.10.2019		163	7,66	1,37	104,00		-	-0,37%	-0,86%	8 000	Ba3		
СУЭК-Фин01	8,25	26.06.2020	29.06.2018	46	7,96	0,10	100,04		-	-	+0,87%	10 000	Ba3		
СУЭК-Фин05	8,25	10.08.2023	15.08.2019	94	7,79	1,20	100,69		-	+0,68%	-0,11%	10 000	Ba3		
СУЭК-Фин07	12,50	19.08.2025	25.08.2020	106	12,87	1,93	100,00		-	-	-	5 000	Ba3		
СУЭК-Фин08	12,50	19.08.2025	25.08.2020	106	12,87	1,93	100,00		-	-	-	5 000	Ba3		
ТМК БО-5	13,00	01.04.2026	10.04.2019	149	7,55	0,88	104,80		-1,09%	-1,69%	-1,02%	5 000	B1		B+
ТМК БО-6	9,75	13.04.2027	21.04.2020	162	7,92	1,81	103,50		+0,53%	+0,05%	-0,81%	5 000	B1		B+
ТМК БО-7	9,35	21.05.2027	28.05.2021	18	7,98	2,61	104,05		-	-	-0,90%	10 000	B1		B+
УАХМФИН1P1	5,00	25.07.2025		81	4,68	6,00	101,89		-	-	-0,01%	1 000			
ЧТПЗ 1P1	10,75	24.12.2020		45	7,91	2,27	106,95		-	-	+0,06%	5 000	Ba3	BB-	
ЧТПЗ 1P2	9,85	10.02.2022		94	8,44	3,17	105,00		-	-0,19%	-	5 000	Ba3	BB-	
ЧТПЗ 1P3	9,70	21.03.2024		45	8,44	4,53	106,99		-	-0,01%	+0,38%	5 000	Ba3	BB-	
ЧТПЗ 1P4	8,95	08.06.2027	15.06.2021	36	8,37	2,68	102,00		-	-1,07%	-1,91%	10 000	Ba3	BB-	
ЧТПЗ 1P4	8,95	08.06.2027	15.06.2021	36	8,37	2,68	102,00		-	-1,07%	-1,91%	10 000	Ba3	BB-	

Итоги торгов облигациями нефтегазового сектора

Выпуск	Купон	Погашение	Оферта	Дней до след. к	Доходность	Дюрация	Цена посл. сделки	Спрэд к. бескупонной кривой Оа	Изм. цены за ден.	Изм. цены за мес.	Изм. цены за мес.	Объем выпуска, млрд р	Moody's	Fitch	S&P
Башнефть04	7,50	04.02.2022	08.02.2019	88	1,93	0,72	100,39		+0,09%	-0,73%	-0,50%	10 000	Вaa3	BBB-	
Башнефть06	7,70	31.01.2023		85	7,45	3,96	101,50			-0,30%	-0,48%	10 000	Вaa3	BBB-	
Башнефть07	8,85	31.01.2023	04.02.2020	85	7,35	1,61	102,59		+0,09%	+0,09%	+2,59%	10 000	Вaa3	BBB-	
Башнефть08	7,70	31.01.2023		85	7,40	3,90	101,69		-	+0,04%	-0,75%	5 000	Вaa3	BBB-	
Башнефть09	8,85	31.01.2023	04.02.2020	85	7,41	1,60	102,50		-	-	-0,49%	5 000	Вaa3	BBB-	
Башнефть1P1R	9,50	12.12.2024		38	9,72	4,26	100,00					10 000	Вaa3		
Башнефть1P2R	9,50	14.12.2023		38	7,58	4,37	109,25		-	-	+2,82%	10 000	Вaa3		
Башнефть1P3R	9,40	22.01.2024		77	9,61	3,97	100,00					5 000	Вaa3		
БашнефтьБ010	9,50	10.12.2026	12.12.2024	38	9,72	4,26	100,00					5 000	Вaa3		
БашнефтьБ02	10,50	12.05.2026	16.05.2023	8	9,53	3,40	104,68					10 000	Вaa3		
БашнефтьБ03	12,00	09.05.2025	15.05.2020	4	11,34	1,27	101,30					5 000	Вaa3	WD	
БашнефтьБ04	12,00	19.05.2025	25.05.2020	14	11,52	1,66	101,40					5 000	Вaa3	WD	
БашнефтьБ05	10,70	13.05.2024	19.11.2018	7	6,43	0,48	102,19		-	-	-	10 000	Вaa3	WD	
БашнефтьБ06	10,90	29.04.2026	30.04.2025	177	7,54	2,64	109,20		-	-	+0,46%	10 000	Вaa3	BBB-	
БашнефтьБ07	12,10	03.06.2025	08.06.2021	29	11,87	2,32	101,40		-	-	-	5 000	Вaa3	WD	
БашнефтьБ08	10,90	29.04.2026	30.04.2025	177	8,08	3,36	110,00		-	-	-	5 000	Вaa3	BBB-	
БашнефтьБ09	9,30	15.10.2026	20.10.2022	164	8,28	3,65	104,35		-	-	-	5 000	Вaa3		
БКБ Б-1P-1	10,25	21.06.2019		38	7,11	1,03	103,40		-	-	-0,14%	5 000		BB	
Газпром1P1R	8,70	06.04.2022		149	7,42	3,37	104,70		-	+0,01%	-0,90%	15 000	Вaa3		BBB-
Газпром1P2R	8,25	30.07.2024		85	8,42	4,80	100,00		-	-	-	15 000	Вaa3		BBB-
Газпром10	7,60	26.01.2021		78	7,10	2,45	101,50		-	-0,39%	+0,50%	10 000	Вaa3	BBB-	BBB-
Газпром12	0,00	23.11.2022							-	-	-	10 000	Вaa3	BBB-	BBB-
ГазпромБ1	9,40	24.07.2046	24.08.2021	106	7,65	2,86	105,40		-	-	-1,67%	5 000	Вaa3		BBB-
ГазпромБ2	10,65	16.02.2046							-	-	-	10 000	Вaa3		BBB-
ГазпромБ3	9,80	03.05.2046	06.06.2019	24	7,13	1,00	102,81		-0,04%	+0,09%	-2,40%	10 000	Вaa3		BBB-
ГазпромБ4	9,40	24.07.2046	24.08.2021	106	7,42	2,86	106,05		-	-	-1,06%	10 000	Вaa3		BBB-
ГазпромБ7	10,65	16.02.2046							-	-	-	15 000	Вaa3		BBB-
ГазпромБ4	0,10	09.04.2019		148	7,19	0,90	94,00		-0,01%	+0,60%	-5,81%	10 000	Вaa3		BBB-
ГазпромБ19	3,40	21.10.2043		9	3,43	0,00	100,00		-	-	-	15 000	Вaa3		BBB-
ГазпромБ20	3,40	21.10.2043		9	3,43	0,00	100,00		-	-	-	15 000	Вaa3		BBB-
ГеотекС 1	10,25	16.10.2019					94,51		-	+0,10%	+6,19%	3 000			NR
НефГазХол3	0,01	21.07.2020		71	0,02	2,19	99,97		-	-	-	5 000		WD	
НефГазХол4	10,25	01.06.2021	05.06.2018	22	544,70	0,01	89,45		-0,70%	-0,94%	+1,83%	5 000		WD	
НефГазХол6	10,25	04.06.2021	08.06.2018	25	331,88	0,01	90,68		-	+1,32%	+7,71%	5 000		WD	
Роснефть04	7,90	17.10.2022		161	7,18	3,81	103,15		+0,05%	+2,41%	+2,48%	10 000	Вaa3		BB+
Роснефть05	7,90	17.10.2022		161	7,24	3,81	102,95		+0,01%	-0,01%	+0,06%	10 000	Вaa3		BB+
Роснефть06	7,95	30.05.2023	05.06.2018	22	3,40	0,00	100,27		-	+0,02%	+0,02%	10 000	Вaa3		BB+
Роснефть07	7,30	10.03.2023		123	7,56	4,10	99,50		-0,50%	-	-0,50%	15 000	Вaa3		BB+
Роснефть08	7,30	10.03.2023		123	7,69	4,10	99,00		-	-	-	15 000	Вaa3		BB+
Роснефть09	7,95	30.05.2023	05.06.2018	22	6,25	0,06	100,10		-	-0,99%	-1,00%	15 000	Вaa3		BB+
Роснефть10	7,95	30.05.2023	05.06.2018	22	7,96	0,06	100,00		-	-	-0,15%	15 000	Вaa3		BB+
РоснефтьБ1	8,90	06.02.2024	12.02.2019	92	6,63	0,72	101,70		-	-	+0,30%	15 000	Вaa3		BB+
РоснефтьБ5	7,95	11.12.2023	17.12.2018	35	6,91	0,58	100,65		-	-	-0,15%	20 000	Вaa3		BB+
РоснефтьБ6	7,95	11.12.2023	17.12.2018	35	7,45	0,58	100,35		-	-	-0,30%	20 000	Вaa3		BB+
РоснефтьP1	7,35	25.11.2026	01.12.2021	24	7,00	0,10	103,40		-	-	-	600 000	Вaa3		BB+
РоснефтьP2	9,39	11.12.2026	17.12.2021	39	7,67	3,04	105,75		+0,05%	+0,05%	-1,08%	30 000	Вaa3		BB+
РоснефтьP3	9,50	17.12.2026		45					-	-	-	20 000	Вaa3		BB+
РоснефтьP4	8,65	22.04.2027	27.04.2023	171	7,69	4,14	104,50		-	+0,05%	-0,82%	40 000	Вaa3		BB+
РоснефтьP5	8,60	08.05.2025		3					-	-	-	15 000	Вaa3		BB+
РоснефтьP6	8,50	14.07.2027	20.01.2021	72	7,21	2,30	103,40		-	-	-	90 000	Вaa3		BB+
РоснефтьP7	8,50	14.07.2027	20.01.2021	72	7,21	2,30	103,40		-	-	-	176 000	Вaa3		BB+
РоснефтьБ010	9,40	28.11.2024		24	9,53	4,84	100,40		-	-	-	20 000	Вaa3		BB+
РоснефтьБ011	9,40	28.11.2024		24	9,53	4,84	100,40		-	-	-	30 000	Вaa3		BB+
РоснефтьБ012	11,90	28.11.2024		24	9,53	4,84	100,40		-	-	-	30 000	Вaa3		BB+
РоснефтьБ013	9,40	28.11.2024		24	9,53	4,84	100,40		-	-	-	30 000	Вaa3		BB+
РоснефтьБ014	9,40	28.11.2024		24	9,53	4,84	100,40		-	-	-	30 000	Вaa3		BB+
РоснефтьБ015	7,85	03.12.2020		24	7,26	2,22	101,80		-	-	-	175 000	Вaa3		BB+
РоснефтьБ016	7,85	03.12.2020		24	7,26	2,22	101,80		-	-	-	100 000	Вaa3		BB+
РоснефтьБ017	8,65	03.12.2020		24	8,10	0,00	101,80		-	-	-	100 000	Вaa3		BB+
РоснефтьБ018	7,85	18.01.2021	21.01.2019	70	8,08	0,67	100,00		-	-	-	100 000	Вaa3		BB+
РоснефтьБ019	7,85	18.01.2021	21.01.2019	70	8,08	0,67	100,00		-	-	-	50 000	Вaa3		BB+
РоснефтьБ02	11,90	28.11.2024		24	7,45	4,94	110,67		-	-	-	15 000	Вaa3		BB+
РоснефтьБ020	7,85	18.01.2021	21.01.2019	70	8,08	0,67	100,00		-	-	-	50 000	Вaa3		BB+
РоснефтьБ021	7,85	18.01.2021	21.01.2019	70	8,08	0,67	100,00		-	-	-	50 000	Вaa3		BB+
РоснефтьБ022	7,85	18.01.2021	21.01.2019	70	8,08	0,67	100,00		-	-	-	50 000	Вaa3		BB+
РоснефтьБ023	7,85	18.01.2021	21.01.2019	70	8,08	0,67	100,00		-	-	-	50 000	Вaa3		BB+
РоснефтьБ024	7,85	03.12.2020		24	7,15	2,22	102,06		-	-	-	25 000	Вaa3		BB+
РоснефтьБ025	7,85	18.01.2021	21.01.2019	70	8,08	0,67	100,00		-	-	-	25 000	Вaa3		BB+
РоснефтьБ026	7,35	18.01.2021	21.01.2019	70	7,55	0,05	100,00		-	-	-	25 000	Вaa3		BB+
РоснефтьБ03	9,40	28.11.2024		24	8,11	4,91	107,25		-1,24%	-1,95%	-3,12%	15 000	Вaa3		BB+
РоснефтьБ04	9,40	28.11.2024		24	7,59	4,93	109,93		-	-	-	15 000	Вaa3		BB+
РоснефтьБ08	9,40	28.11.2024		24	9,53	4,84	100,40		-	-	-	20 000	Вaa3		BB+
РоснефтьБ09	11,90	28.11.2024		24	7,63	4,91	109,75		-	+0,87%	-0,90%	20 000	Вaa3		BB+
СИБУРХол10	10,50	17.03.2026	23.03.2021	134	7,36	2,52	108,30		-	-	-0,37%	10 000	Вaa3	BB+	
СИБУРХол11	9,65	22.07.2026	31.07.2019	79	7,85	1,15	102,20		-	-	-1,02%	10 000	Вaa3	BB+	
СИБУРХол12	9,65	16.09.2026	25.03.2020	135	9,87	1,69	100,00		-	-	-	10 000	Вaa3	BB+	
СТТ 01	17,00	20.06.2021	21.06.2019	35	11,14	0,99	106,22		+0,40%	+0,01%	+0,56%	5 000			
СТТ 02	10,00	30.03.2022	31.03.2019	138	-0,33	3,88	101,31		-	-0,03%	+1,29%	3 000			
СТТ 03	12,00	27.04.2022	27.04.2020	166	9,53	1,80	104,70		-	-	+0,58%	2 000			
СТТ БО-2	12,00	20.09.2022	25.09.2018	134	12,26	0,34	100,00		-	-	-	3 000			
Трансф01	9,25	13.05.2019		364	9,25	1,00	100,00		-	-	+11,11%	35 000	Вaa3		BBB-
Трансф03	12,05	18.09.2019		128	7,33	1,24	105,76		-2,53%	-0,09%	-1,16%	65 000	Вaa3		BBB-
ТрансфБ03	0,00	09.10.2024							-	-	-	15 000	Вaa3		BBB-
ТрансфБ04	0,00	03.07.2025							-	-	-	10 000	Вaa3		BBB-
ТрансфБ05	10,10	09.04.2026	15.04.2021	157	7,30	2,60	107,59		-	+0,02%	-0,38%	17 000	Вaa3		BBB-
ТрансфБ07	8,75	14.04.2027	17.04.2024	163	8,94	4,34	100,00		-	-	-	17 000	Вaa3		BBB-
ТрнфБ01P2	9,65	30.06.2023		53	8,03	3,70	107,36		-	-	-	10 000	Вaa3		BBB-
ТрнфБ01P4	9,30	29.09.2022		143	7,40	3,69	107,50		+1,32%	-	-0,65%	15 000	Вaa3		BBB-
ТрнфБ01P5</															

Итоги торгов облигациями химического сектора

Выпуск	Купон	Погашение	Оферта	Дней до след. куп.	Доходность	Дюрация	Цена посл. сделки	Спрэд к бескупонной кривой О	Изм. цены за день	Изм. цены за нед	Изм. цены за месяц	Объем выпуска, млн руб	Moody's	Fitch	S&P
Акрон 04	10,20	18.05.2021	19.05.2020	8	7,62	1,79	105,00		-	-	-1,22%	3 750	Ba3	BB-	
Акрон 05	10,20	18.05.2021	19.05.2020	8	7,89	1,79	104,50		-	-	-0,90%	3 750	Ba3	BB-	
Акрон Б1Р1	9,55	24.09.2026	01.10.2020	143	7,64	2,17	104,40		-	+0,24%	-1,09%	5 000	Ba3	BB-	
Акрон Б1Р2	8,60	25.05.2027	30.11.2021	22	7,61	3,03	103,45		-	-0,05%	-0,53%	5 000	Ba3	BB-	
Акрон БО-2	9,10	20.11.2018		8	7,23	0,50	101,00		-	+0,50%	+1,00%	5 000	Ba3	BB-	
Акрон БО-3	9,10	20.11.2018		8	7,85	0,50	100,70		-	-	-0,49%	5 000	Ba3	BB-	
АРАГОН об	10,25	04.05.2022		86	2,66	3,64	100,00		-	-	-	1 000			
ЕвроХим 02	12,40	26.06.2018		43	7,85	0,10	100,52		-0,28%	-0,32%	-0,76%	5 000		WD	NR
ЕвроХим 03	8,25	14.11.2018		2	6,30	0,48	101,00		-	-	+1,00%	5 000		WD	NR
ЕврХимБ1Р1	10,60	19.04.2019		158	7,79	0,90	102,60		-0,44%	-0,43%	-1,02%	15 000		WD	NR
ЕврХимБ1Р2	8,75	26.05.2020		12	8,09	1,84	101,50		-	-0,73%	-1,22%	15 000		WD	NR
ПолиплБ01	14,00	09.04.2019	09.10.2018	148	7,34	0,38	102,65		-0,03%	+1,31%	-0,05%	1 000			
ПолиплБ02	15,90	06.06.2018		23	-	0,05	103,02		-	-	-	500			
ПолиплБ03	7,25	05.11.2021	11.09.2018	179	17,81	0,33	97,01		-1,27%	-1,67%	-2,07%	650			
ПолиплП1Б1	14,50	18.04.2023	23.04.2019	162	15,00	0,90	100,00					900			
УркаПБОЗР	8,80	27.05.2020		16	7,76	1,84	102,20		+0,05%	+0,21%	+0,20%	15 000	Ba2	BB-	BB-

Итоги торгов облигациями телекоммуникационного сектора

Выпуск	Купон	Погашения	Оферта	Дней до след. к	Доходность	Дюрация	Цена посл. сделки	Спрэд к бескупонной кривой Ог	Изм. цены за ден	Изм. цены за нед	Изм. цены за мес	Объем выпуска, млн р	Moodv's	Fitch	S&P
ИКОМКОРБ1	13,25	13.12.2019	18.12.2018	38	8,13	0,57	103,00		-	-	-1,90%	3 500			
ВымпелКБ02	1,00	03.10.2025	09.10.2020	151	1,00	2,37	100,00		-	-	-	10 000	Ba2		BB
ВымпелКБ03	1,00	03.10.2025	09.10.2020	151	8,15	2,38	84,95		-	-0,06%	+6,17%	15 000	Ba2		BB
ВымпелКом2	7,00	14.03.2022	16.03.2020	126	7,11	1,73	100,00		-	-0,10%	-0,10%	10 000	Ba2		BB
ВымпелКом4	7,00	08.03.2022	10.03.2020	120	7,33	1,73	99,65		-	-0,17%	-0,14%	15 000	Ba2		BB
МегаФонБ1Р2	9,90	29.05.2026		25	7,83	2,49	106,20		-	-	-	10 000	Ba1	BB+	BBB-
МегаФонБ1Р	9,95	09.05.2019		178	6,92	0,96	102,95		-	-	-0,29%	10 000	Ba1	BB+	BBB-
МегаФонБ05	11,40	10.10.2025										15 000	Ba1	BB+	BBB-
МегаФонФ07	0,00	01.03.2023										10 000			BBB-
МТС 001Р-1	9,00	04.02.2022		88	7,57	3,19	105,00		+1,84%	-0,14%	-1,37%	10 000	Ba1	BB+	BB *
МТС 001Р-2	8,85	25.03.2021		136	7,21	2,57	104,50		-	-	-0,71%	10 000	Ba1	BB+	BB *
МТС 03	10,00	12.06.2018		29	10,03	0,07	100,00		-	-	-	10 000	Ba1	BB+	BB *
МТС 07	8,70	07.11.2017										10 000	Ba1	BB+	BB *
МТС 08	7,50	03.11.2020	06.11.2018	176	6,20	0,46	100,65		-	+0,36%	-	15 000	Ba1	BB+	BB *
МТС БО-01	6,85	22.03.2023	25.03.2020	135	6,99	1,76	99,95		-	-	+0,45%	10 000	Ba1	BB+	BB *
МТС БО-02	9,40	15.08.2031	31.08.2018	109	6,38	0,28	100,89		-	-	-0,30%	10 000	Ba1	BB+	BB *
НаучСвязь01	13,50	10.05.2018							-	-	-	4 000			
Ростел 15	8,20	24.01.2018							-	-	-	5 000		BBB-	BB+
Ростел 16	10,50	07.06.2018		24	10,70	0,06	99,99		-	-	-	5 000		BBB-	BB+
Ростел 17	10,50	02.11.2017							-	-	-	10 000		BBB-	BB+
Ростел 18	8,20	24.01.2018							-	-	-	10 000		BBB-	BB+
Ростел 19	10,50	06.03.2018							-	-	-	10 000		BBB-	BB+
Ростел1Р1R	9,20	10.09.2026	19.09.2019	129	7,34	1,29	102,50		-	-0,49%	-0,63%	15 000		BBB-	BB+
Ростел1Р2R	8,65	14.04.2027	20.04.2022	163	7,42	3,41	104,60		-	+0,10%	-0,57%	10 000		BBB-	BB+
РостелБО-1	8,40	16.05.2025		11	7,66	5,33	100,00		-	-13,34%	-1,82%	5 000		BBB-	BB+
РостелБО-2	8,40	20.05.2025							-	-	-	5 000		BBB-	BB+
СистемБ1Р1	12,50	30.09.2025	09.10.2018	148	9,05	0,38	101,40		-0,03%	-0,04%	+0,89%	5 000		BB-	B+
СистемБ1Р2	10,90	31.10.2025	08.11.2019	179	8,15	1,41	104,00		-	-	-	1 700		BB-	B+
СистемБ1Р3	10,95	12.03.2018							-	-	-	10 000		BB-	B+
СистемБ1Р4	9,80	30.10.2026	06.11.2020	179	9,51	2,26	101,10		+0,40%	-0,10%	+2,04%	6 500		BB-	B+
СистемБ1Р5	9,90	13.11.2026	21.02.2020	11	9,31	1,62	101,45		-0,05%	+0,70%	+2,16%	10 000		BB-	B+
СистемБ1Р6	8,90	26.03.2027	01.04.2022	144	9,26	3,34	99,50		-	-0,10%	-0,47%	15 000		BB-	B+
СПБТел 01	11,25	11.06.2021	15.06.2018	32	5,52	0,08	100,49		-	+0,24%	-0,30%	5 000		B+	
СПБТел 02	11,30	11.06.2021	14.06.2019	32	9,01	1,01	102,50		-0,34%	-0,48%	-0,68%	5 000		B+	
СПБТел 03	11,30	11.06.2021	14.06.2019	32	8,61	1,01	102,90		-	-0,05%	-0,48%	3 000		B+	
СПБТел 04	10,70	31.01.2022	03.08.2020	84	8,96	1,99	103,80		-0,18%	-0,18%	+1,37%	3 000		B+	
СПБТел 05	10,70	31.01.2022		84	8,32	3,11	108,00		-	-	-	4 000		B+	
СПБТел 07	9,95	05.04.2022		148	8,90	3,31	104,00		+0,39%	-	-2,12%	6 000		B+	
ЭР Телеком 1Р03	10,65	29.10.2020		171	9,00	2,23	104,00		-0,48%	-0,73%	+0,59%	5 000			B+
ЭР Телеком 1Р01	12,75	03.07.2019		51	8,91	1,05	104,25		-0,48%	-0,48%	-0,70%	3 000			B+
ЭР Телеком РВ02	10,85	01.12.2021		23								5 000			B+



Итоги торгов облигациями секторов с/х, розницы и торговли

Выпуск	Купли	Погашение	Оферта	Дней до след. н	Доходность	Дюрация	Цена посл. сделки	Спред к безрисковой кривой РФ	Изм. цены за ден	Изм. цены за нед	Изм. цены за мес	Объем выпуска млн р	Moody's	Fitch	S&P
Агронов01	10,75	17.12.2020	21.06.2018	38	11,11	0,09	99,97	-	-	-	-0,58%	5 000			
АптЗ6и6Б03	10,75	23.05.2018		9	8,64	0,02	100,05	-	-0,45%	-0,45%	+0,04%	2 000			
БелугаБ0-4	9,75	28.05.2020		17	9,40	1,73	101,02	-	-	-	-	2 000		NR	
БелугаБ0-5	12,90	29.04.2020		170	7,70	1,61	108,00	-	-	-	+1,89%	2 000		B	
БелугаБП1	9,50	07.06.2022		29	8,61	2,82	103,00	-	-	-0,24%	-0,01%	5 000			
ВолгСпорт1	5,15	04.04.2022		84	10,34	0,13	84,02	-	-	-	-	1 400			
ВолгСпорт2	6,40	29.02.2024		109	6,40	0,29	100,00	-	-	-	-	1 900			
ВТОРРЕС Б1	0,00	01.02.2019		81	41350,63	0,72	1,30	-	-0,76%	-7,14%	-10,34%	400			
ДетМир Б-4	9,50	29.03.2024	07.04.2020	144	7,57	1,77	103,50	-	-	+0,01%	-0,34%	3 000			NR
Лента 3 об	11,75	25.02.2020	28.08.2018	106	7,26	0,28	101,28	+0,51%	+0,42%	+0,87%	-	4 000		BB	
Лента Б1Р1	8,70	26.05.2020		15	7,39	1,83	102,67	-0,32%	-0,32%	-0,90%	-	5 000			BB-
Лента БО-3	7,25	24.07.2025	28.01.2021	80	7,46	2,46	99,79	+0,79%	+0,02%	+0,03%	-	5 000		BB	BB-
Лента БО-6	12,40	28.08.2025	06.09.2018	115	-	0,32	103,95	-	-	-	-	5 000		BB	BB-
ОбуьрусБ1	15,00	15.07.2020	17.07.2019	65	9,03	1,08	106,71	+0,15%	-0,44%	-0,13%	-	1 500			
ОбуьрусБ6	13,80	22.03.2021	25.03.2019	42	7,22	0,82	105,62	-0,02%	-0,09%	-0,72%	-	1 000			
ОбуьрусБ7	13,80	20.01.2022	25.10.2018	73								1 000			
О'КЕЙ-Б01Р	9,55	29.04.2021		80	7,38	2,62	106,25	+0,21%	+0,24%	+0,19%	-	5 000		B+	
О'КЕЙ-Б04	8,90	09.10.2018		148	6,05	0,39	101,15	-	-0,24%	+0,16%	-	5 000		B+	
О'КЕЙ-Б05	10,50	21.04.2020		162	7,82	1,80	105,00	+0,96%	-0,90%	-1,12%	-	5 000		B+	
О'КЕЙ-Б06	11,70	06.04.2021	09.10.2018	148	8,11	0,38	101,45	-0,05%	-0,54%	-0,24%	-	5 000		B+	
СибГосБ1Р1	16,50	26.06.2019		42	104,15	0,91	49,00	-	-2,00%	+9,62%	-	200			
УпрОтход01	8,25	07.05.2024		358	1,60	5,58	98,90	-	-	-	-	2 800			
УпрОтход02	10,00	01.06.2025		110	3,36	3,31	98,50	-	-	-	-	1 000			
УпрОтходБ1	4,00	29.04.2027		352	8,97	7,39	70,34	-0,18%	-0,18%	-1,77%	-	1 850			
УпрОтходНН	5,50	15.06.2022		37	6,23	0,08	97,37	-	-	-	-	1 150			
Х-5 Финанс 1Р01	9,45	11.09.2031	26.09.2019	136	7,23	1,30	103,00	-0,10%	-0,10%	+0,48%	-	15 000		BB	BB
Х-5 Финанс 1Р02	8,45	07.05.2032	20.11.2020	11	7,70	2,24	102,00	-	-	+0,99%	-	10 000			BB
Х-5 Финанс Б04	11,90	11.10.2022	16.04.2019	155	6,68	0,90	104,69	-	-	-	-	5 000		BB-	BB
Х-5 Финанс Б05	10,90	09.03.2023	13.09.2018	122	7,27	0,16	101,20	-	-	+0,04%	-	5 000		BB-	BB
Х-5 Финанс Б06	7,95	27.04.2023	02.05.2019	171	8,06	0,95	100,04	-0,03%	-0,95%	-0,95%	-	5 000		BB-	BB
Х-5 Финанс Б07	9,75	01.08.2023	05.02.2019	85	6,85	0,71	102,10	-	-	-0,15%	-	5 000		BB-	BB
ЧеркизБ1Р1	12,50	06.10.2020		148	10,84	2,04	104,00	-	-	-	-	5 000	B1		

Итоги торгов облигациями транспортного сектора

Выпуск	Купон	Погашение	Оферта	Дней до след. к	Доходность	Дюрация	Цена посл. сделк	Спрэдк бескупонной кривой ОФ	Изм. цены за ден	Изм. цены за мес	Изм. цены за мес	Объем выпуска, млн руб	Moody's	Fitch	S&P
Автодор1Р1	10,25	20.11.2020		11	7,40	2,20	106,75		-	-	-0,79%	10 000		BBB-	
ДелоПортс1	13,80	14.11.2025	23.11.2018	11	8,43	0,50	102,80		-	-	-0,19%	3 000		BB-	B+
ДелПортг1Р1	9,40	05.07.2022		57	9,00	3,42	102,00		-	-	-	3 500			B+
ПГК 01	12,70	16.09.2025	25.09.2018	134	6,73		102,15		-	-	-0,49%	5 000		BB+	NR
ПГК 02	12,00	15.10.2025	23.10.2019	163	7,05	1,36	106,85		-	-	-	5 000		BB+	NR
ПГК 03	11,80	23.10.2025	29.10.2020	171	7,29	2,15	110,30		-	-	-	5 000		BB+	NR
ПГК 05	12,70	02.10.2025	11.04.2019	150	7,21		104,85		-	-0,29%	-0,29%	10 000		BB+	NR
ПКТ 1	13,10	09.12.2025	15.12.2020	36	10,41	2,18	106,54		-0,24%	-0,42%	-2,26%	5 000		BB	
ПКТ 2	13,10	06.02.2026	12.02.2021	95	10,47	2,35	106,75		-0,05%	-0,23%	-2,21%	5 000		BB	
ПКТ 3	12,50	18.03.2026	24.03.2021	135	9,99	2,47	106,69		-	+0,08%	-1,20%	5 000		BB	
ПочтаРБ1Р1	5,07	17.11.2023		29								1 100		BBB-	
ПочтаРБ1Р2	8,55	11.05.2027	18.05.2021	8	7,67	2,59	102,71		-	-	+1,96%	5 000		BBB-	
ПочтаРБ1Р3	8,45	19.05.2027	27.05.2020	16	7,25	1,77	102,47		-	-	+0,46%	5 000		BBB-	
ПочтаРос02	9,50	18.10.2019	19.10.2018	158	9,69	0,41	100,00		-	-	-	3 000		BBB-	
ПочтаРос04	9,35	18.10.2019		158	7,64	1,36	102,45		-	-	+0,94%	3 000		BBB-	
ПочтаРосБ1	2,75	06.12.2023		30	2,88	5,03	99,43		-	-	-	3 000		BBB-	
ПочтаРосБ3	9,35	10.09.2026	19.09.2019	129	7,21	1,29	102,85		-	-	-0,34%	5 000		BBB-	
ПочтаРосБ4	8,90	22.03.2027	29.03.2021	140	7,49	2,58	103,93		-	-	-	5 000		BBB-	
РЖД Б01Р1R	8,70	18.05.2032	30.05.2023	22	7,46	4,07	105,70		+0,05%	-0,05%	-1,57%	15 000	Baa3		BBB-
РЖД Б01Р2R	8,50	02.04.2037	16.04.2026	164	7,61	5,97	106,05		-	-0,19%	+6,04%	15 000	Baa3		BBB-
РЖД Б01Р2R	8,50	02.04.2037	16.04.2026	164	7,61	5,97	106,05		-	-0,19%	+6,04%	15 000	Baa3		BBB-
РЖД Б01Р3R	8,40	23.04.2037	08.05.2025	3	7,55	5,10	105,30		-	-2,95%	-2,95%	15 000	Baa3		BBB-
РЖД Б01Р4R	8,25	29.07.2032	07.08.2025	94	7,53	5,34	104,75		-	-	-0,95%	15 000	Baa3		BBB-
РЖД Б0-02	11,20	16.10.2025	23.04.2020	164	6,86	1,79	107,99		-	-	-	15 000	Baa3	BBB-	BBB-
РЖД Б0-03	11,75	03.05.2030										15 000	Baa3	BBB-	BBB-
РЖД Б0-05	10,30	03.04.2026	07.04.2023	151	10,56	3,84	100,00					10 000	Baa3	BBB-	BBB-
РЖД Б0-07	10,30	25.03.2026	01.04.2020	142	7,13	1,75	105,70		+1,49%	-0,09%	-0,62%	20 000	Baa3	BBB-	BBB-
РЖД Б0-09	3,50	08.06.2028		38	3,43	0,03	100,00					25 000	Baa3	BBB-	BBB-
РЖД Б0-10	3,70	29.11.2028		30	3,43	0,02	100,00					25 000	Baa3	BBB-	BBB-
РЖД Б0-11	8,65	04.02.2032	17.02.2021	100	7,66	2,44	102,75		-	-	-	15 000	Baa3	BBB-	BBB-
РЖД Б0-12	3,20	18.08.2033		115	3,42	0,22	100,00					25 000	Baa3	BBB-	BBB-
РЖД Б0-13	3,20	19.09.2033		147	3,42	0,32	100,00					25 000	Baa3	BBB-	BBB-
РЖД Б0-14	3,50	29.05.2035		36	3,43	0,03	100,00					17 000	Baa3	BBB-	BBB-
РЖД Б0-15	2,40	11.10.2038		175	2,42	0,49	100,00					25 000	Baa3	BBB-	BBB-
РЖД Б0-16	3,20	20.09.2039		156	3,42	0,34	100,00					25 000	Baa3	BBB-	BBB-
РЖД Б0-18	5,10	29.04.2043		-166	3,38	0,03	100,00					25 000	Baa3	BBB-	BBB-
РЖД Б0-19	3,50	20.05.2044		39	3,43	0,03	100,00					25 000	Baa3	BBB-	BBB-
РЖД-17 обл	7,50	16.07.2018		63	1,66	0,17	101,00		+0,71%	+0,96%	+0,77%	15 000	Baa3	BBB-	BBB-
РЖД-23 обл	11,75	16.01.2025	26.07.2018	73	4,76	0,19	101,37		-0,12%	-0,11%	-0,20%	15 000	Baa3	BBB-	BBB-
РЖД-28 обл	8,20	21.03.2028	31.03.2020	141	7,04	1,77	102,22		-	-0,29%	-0,12%	20 000	Baa3	BBB-	BBB-
РЖД-30 обл	7,65	07.11.2028	19.11.2019	8	7,14	1,41	100,90		-	-	-0,20%	15 000	Baa3	BBB-	BBB-
РЖД-32 обл	4,60	25.06.2032	08.07.2022	60	10,46	0,12	81,09		+0,14%	+0,04%	+1,87%	10 000	Baa3	BBB-	BBB-
РЖД-33 обл	3,50	28.02.2040		136		0,28						15 000	Baa3	BBB-	BBB-
РЖД-34 обл	3,50	28.02.2040		136		0,28						15 000	Baa3	BBB-	BBB-
РЖД-35 обл	6,40	30.05.2040		44		0,04						15 000	Baa3	BBB-	BBB-
РЖД-41 обл	9,40	27.11.2031	12.12.2019	31	7,07	1,45	103,60		+0,03%	+0,04%	-0,48%	15 000	Baa3	BBB-	BBB-
РЖД-42 обл	9,70	22.05.2046	16.06.2026	43		5,34						15 000	Baa3	BBB-	BBB-
ТрансКюнБ2	9,40	16.09.2021		129	7,46	2,34	104,80		-0,89%	-0,89%	-0,89%	5 000	Ba3	BB+	
ФГУП ГЦСС1	13,00	22.08.2019		101	9,19	1,19	104,70		+0,03%	-0,30%	-0,28%	705			
ФинАвиа 01	9,00	31.07.2022		78	24,14	2,92	69,00		-0,72%	-	+2,99%	4 122			
ФинАвиа 02	0,01	31.07.2027		78	27,90	7,52	16,97		-0,18%	-0,12%	-0,76%	9 179			
ФПК 01	9,95	04.06.2026	13.06.2019	31	6,84	1,01	103,30		-	-	-	5 000		BB+	BBB-
ФПК 1Р-01	8,80	15.04.2027	20.10.2022	164	7,57	3,77	105,10		+0,01%	-	-1,41%	5 000		BB+	BBB-

Итоги торгов облигациями электроэнергетического сектора

Выпуск	Купон	Погашение	Оферта	День до след. к	Доходность	Дюрация	Цена посл. сделк	Лет до погаш/п	Спрэд к бескупонной кривой 0%	Изм. цены за ден	Изм. цены за нед	Изм. цены за мес	Объем выпуска, млн ру	Moodv's	Fitch	S&P
АтомэнпБ01	9,33	02.11.2026		182	9,55	0,39	100,00	#VALUE!					15 000	Ba1		BBB-
АтомэнпБ02	9,33	03.12.2026		31	7,66	6,01	111,28	#VALUE!					15 000	Ba1		BBB-
КонцесВ 01	11,25	30.11.2030		201	0,98	5,90	100,00	#VALUE!					1 500			
КонцесВ 02	12,25	17.03.2031	13.06.2018	4	2,59	0,07	100,00	#VALUE!					1 900			
КонцесВ 03	12,00	07.04.2031		144				#VALUE!					1 900			
КонцесВ 04	10,25	07.06.2031		344	1,30	7,17	100,00	#VALUE!					1 100			
КонцесТ01	9,25	06.04.2032		330	1,11	7,26	100,00	#VALUE!					2 000			
КубнЭн1Р01	10,44	21.11.2025		18				#VALUE!					3 600			
КубнЭн1Р02	12,63	11.11.2025	19.11.2019	8	3,55	1,36	113,35	#VALUE!		-0,37%	-0,70%	-1,71%	3 400			
ЛенэнерБ05	7,85	09.07.2025	18.07.2018	65	7,98	0,17	99,99	#VALUE!		-0,02%	-0,03%	-0,07%	2 400	Ba1		
МОЭСК БО10	8,55	06.05.2027	12.05.2022	3	7,66	3,34	103,50	#VALUE!			-0,48%	-1,15%	10 000	Ba1		BB
МОЭСК БО-4	8,30	12.09.2024	17.09.2020	129	7,27	2,16	102,46	#VALUE!			+0,95%	-0,23%	5 000	Ba1	BB+	BB
МОЭСК БО-5	10,00	26.05.2026	04.06.2019	22	10,24	0,96	100,00	#VALUE!					5 000	Ba1		BB
МОЭСК БО-6	9,65	16.07.2026	23.07.2020	73	6,77	1,98	106,00	#VALUE!		+2,76%	+2,76%	+0,86%	5 000	Ba1		BB
МОЭСК БО-8	10,30	16.04.2026	25.04.2019	164	7,10		102,99	#VALUE!				-0,49%	8 000	Ba1		BB
МОЭСК БО-9	9,15	15.02.2027	24.02.2020	105	7,08	1,62	103,60	#VALUE!			+0,08%	+0,10%	10 000	Ba1		BB
МРСК СЗ Б1	12,42	23.05.2025	22.05.2018	18	2,19	0,02	100,22	#VALUE!		-0,01%	-0,14%	-0,47%	5 000			
МрсксКБ1Р1	13,00	22.04.2021		164	10,65	2,54	106,48	#VALUE!		+0,55%	-0,31%	-0,54%	1 350			
МРСКуР БО2	11,58	11.11.2025	19.11.2019	8	5,70	1,37	108,55	#VALUE!		-0,10%	-0,60%	-1,60%	1 600	Ba1		
МРСКуР БО5	9,32	14.08.2026	23.08.2019	102	4,77	1,21	105,63	#VALUE!		-0,19%	-0,79%	-1,66%	5 000	Ba1		
МРСКЦенБ02	12,42	23.05.2025	01.06.2018	18	4,75	0,05	100,37	#VALUE!		-0,02%	-0,13%	-0,32%	5 000			BB
МРСКЦенБ03	11,80	11.11.2025	17.11.2020	8	8,15	2,15	108,52	#VALUE!		-0,04%	-0,48%	+0,70%	5 000			BB
МРСКЦенБ04	11,58	11.11.2025	19.11.2019	8	11,91	1,31	100,00	#VALUE!					5 000			BB
МРСКЦенБ05	9,32	14.08.2026	23.08.2019	102	9,51	1,19	100,00	#VALUE!					5 000			BB
МРСКЮР БО2	9,24	01.07.2022		53	9,56	3,24	100,00	#VALUE!					5 000			
НовБРПГЭ01	8,50	10.11.2020		1		2,09		#VALUE!					300			
ОГК2 Б1Р1R	11,50	17.11.2020	22.05.2018	8	4,49	0,02	100,15	#VALUE!		+0,05%		-0,40%	5 000		BB+	
ОГК2 Б1Р2R	11,50	17.11.2020	22.05.2018	8	0,08	0,02	100,25	#VALUE!		+0,14%		-0,10%	5 000		BB+	
РоссетБ1Р1	8,15	07.07.2022		59	6,30	3,47	107,00	#VALUE!				+0,94%	5 000	Ba1		BBB-
РоссетБ02	9,15	18.08.2026		106	9,34	1,21	100,00	#VALUE!					5 000	Ba1		BBB-
РоссетБ03	9,15	18.08.2026		106	9,34	1,21	100,00	#VALUE!					5 000	Ba1		BBB-
РоссетБ05	11,25	14.11.2025	18.11.2022	11	7,37	1,37	105,70	#VALUE!				-0,08%	10 000	Ba1		BBB-
РоссетБ06	10,29	31.10.2045		22	10,55	6,66	100,00	#VALUE!					6 000	Ba1		BBB-
РусГидрБП1	11,85	04.07.2018		51	2,44	0,13	101,30	#VALUE!					5 000	Ba1	BB+	BBB-
РусГидрБП3	11,85	04.07.2018		51	11,71	0,13	100,03	#VALUE!					5 000	Ba1	BB+	BBB-
РусГидрБП4	10,35	04.04.2019		143	5,81	0,87	103,95	#VALUE!			+0,40%	+2,36%	15 000	Ba1	BB+	BBB-
РусГидрБП5	8,20	12.06.2020		32	7,08	1,90	102,35	#VALUE!			+0,24%	-0,03%	10 000	Ba1		BBB-
РусГидро01	9,50	12.04.2021		154	31,21	2,57	63,12	#VALUE!				-40,11%	10 000	Ba1	BB+	BBB-
РусГидро02	9,50	12.04.2021		154	7,50		105,50	#VALUE!					5 000	Ba1	BB+	BBB-
РусГидро07	8,50	02.02.2023		87	1,47	4,46	97,97	#VALUE!				+3,95%	10 000	Ba1	BB+	BBB-
РусГидро08	0,10	02.02.2023		87	4,97	4,71	79,95	#VALUE!			+10,12%	+9,52%	10 000	Ba1	BB+	BBB-
РусГидро09	7,50	15.04.2025	18.04.2023	162	7,36	4,18	101,10	#VALUE!			-0,87%	+1,10%	10 000	Ba1	BB+	BBB-
ТТК-1 03	3,90	14.12.2021		36	3,94	0,01	100,00	#VALUE!					2 000		BB+	BB+
ТТК-1 04	4,00	14.02.2022		-84	3,94	0,26	100,00	#VALUE!					2 000		BB+	BB+
ТТК-2 БО-2	12,00	26.04.2019					101,40	#VALUE!		+0,05%	+0,22%	+2,19%	5 300			
Т Плюс 01	9,50	06.10.2017						#VALUE!					5 000			
ФСК ЭС-62	9,35	17.10.2051	23.11.2021	15	9,68	2,84	100,00	#VALUE!					10 000	Ba1	BBB-	BBB-
ФСК ЭС-06	8,25	15.09.2020		127	7,36	2,15	102,15	#VALUE!			-0,44%	+0,79%	10 000	Ba1	BBB-	BBB-
ФСК ЭС-07	7,50	16.10.2020		158	7,64	2,24	100,00	#VALUE!				-1,39%	5 000	Ba1	BBB-	BBB-
ФСК ЭС-08	8,25	15.09.2020		127	7,14	2,15	102,60	#VALUE!				-0,15%	10 000	Ba1	BBB-	BBB-
ФСК ЭС-10	7,75	15.09.2020		127	7,31	2,15	101,20	#VALUE!				-0,28%	10 000	Ba1	BBB-	BBB-
ФСК ЭС-11	0,10	16.10.2020		158	2,46	2,42	94,50	#VALUE!		-0,32%	-0,32%	-4,93%	10 000	Ba1	BBB-	BBB-
ФСК ЭС-12	8,10	19.04.2019		158	5,94	0,91	102,00	#VALUE!				+0,89%	10 000	Ba1	BBB-	BBB-
ФСК ЭС-13	8,50	22.06.2021		43	7,39	2,72	103,40	#VALUE!		-0,10%	-0,10%	-0,62%	10 000	Ba1	BBB-	BBB-
ФСК ЭС-15	8,75	12.10.2023	18.10.2018	157	0,77	0,39	103,42	#VALUE!			+3,42%	+1,12%	10 000	Ba1	BBB-	BBB-
ФСК ЭС-18	8,50	27.11.2023	03.06.2019	21	7,01	0,99	101,60	#VALUE!				-0,29%	15 000	Ba1	BBB-	BBB-
ФСК ЭС-19	7,95	06.07.2023	12.07.2018	59	8,00	0,13	100,00	#VALUE!		+9,37%	-0,38%	-0,32%	20 000	Ba1	BBB-	BBB-
ФСК ЭС-21	7,40	06.10.2027	10.04.2024	156	7,54	4,76	100,00	#VALUE!				+4,17%	10 000	Ba1	BBB-	BBB-
ФСК ЭС-22	5,00	21.07.2027	27.07.2022	79	6,40	0,17	94,90	#VALUE!			+0,63%	+1,02%	10 000	Ba1	BBB-	BBB-
ФСК ЭС-23	3,20	27.04.2048		-70		0,05		#VALUE!					10 000	Ba1	BBB-	BBB-
ФСК ЭС-24	8,00	07.01.2028	17.01.2020	67	6,95	1,57	101,80	#VALUE!					10 000	Ba1	BBB-	BBB-
ФСК ЭС-25	9,00	14.09.2027	24.09.2019	134	6,76	1,30	103,00	#VALUE!				-0,15%	15 000	Ba1	BBB-	BBB-
ФСК ЭС-26	3,40	30.06.2048	02.07.2047	85		0,16		#VALUE!					15 000	Ba1	BBB-	BBB-
ФСК ЭС-27	3,40	30.06.2048	02.07.2047	85		0,16		#VALUE!					11 000	Ba1	BBB-	BBB-
ФСК ЭС-28	3,40	27.04.2048		21		0,14		#VALUE!					20 000	Ba1	BBB-	BBB-
ФСК ЭС-29	3,40	07.09.2048		-28		0,17		#VALUE!					20 000	Ba1	BBB-	BBB-
ФСК ЭС-30	3,20	30.10.2048	02.11.2046	25		0,01		#VALUE!					10 000	Ba1	BBB-	BBB-
ФСК ЭС-34	3,20	30.10.2048	01.11.2047	25		0,01		#VALUE!					14 000	Ba1	BBB-	BBB-
ФСК ЭС-37	3,40	23.03.2050	29.03.2045	78	3,44	0,00	100,00	#VALUE!					20 000	Ba1	BBB-	BBB-
Энел 1Р-1R	12,10	28.09.2018		137	3,79	0,22	103,07	#VALUE!					5 000	Ba3	BB+	
ЭнелР БО-5	12,10	22.05.2025	31.05.2018	17	2,88	0,04	100,42	#VALUE!		+0,36%	+1,17%	-1,16%	2 000	Ba3	BB+	
ЭнелР БО-6	12,10	22.05.2025	31.05.2018	17	1,29	0,04	100,50	#VALUE!			-1,57%	+2,54%	3 000	Ba3	BB+	

## Итоги торгов облигациями муниципального сектора

Выпуск	Купон	Погашение	Погашение номинал	Дней до след. к.	Доходность	Дюрация	Цена посл. сделки	Спрэд к. беспкупонной кривой Оф	Изм. цены за ден.	Изм. цены за нед.	Изм. цены за мес.	Объем выпуска млн руб.	Moody's	Fitch	S&P
Башкорт80б	7,75	18.09.2020	SINKABLE	39	7,81	1,64	100,25		-	-1,23%	-4,77%	5 000	Ba2	BBB-	NR
Башкорт80б	7,75	18.09.2020	SINKABLE	39	7,81	1,64	100,25		-	-1,23%	-4,77%	5 000	Ba2	BBB-	NR
Башкорт90б	11,40	11.04.2019	SINKABLE	59	5,27	0,64	104,00		-	+1,33%	+0,58%	6 000	Ba2	BBB-	NR
Белг067	8,30	28.07.2020	SINKABLE	78	7,20	1,56	101,99		+0,01%	-0,01%	+0,73%	3 500		BB	
Белг069	12,65	30.06.2020	SINKABLE	50	6,64	1,02	106,38		+0,36%	+0,09%	+0,61%	5 250		BB	
Белг0610	9,81	08.06.2021	SINKABLE	29	5,90	2,37	110,00		-	-	-	3 500		BB	
Белг0611	8,25	11.06.2024	SINKABLE	36	7,97	3,97	102,00		-	-7,19%	-4,66%	4 000		BB	
Влг0635004	7,30	01.11.2018	SINKABLE	80	6,87	0,34	100,20		+0,15%	+0,05%	+0,25%	2 000	WD		NR
Влг0635005	10,00	13.07.2019	SINKABLE	31	9,26	0,61	100,50		-	+0,56%	-0,10%	5 000	WD		NR
Влг0635006	12,74	30.10.2020	SINKABLE	81	7,28	1,40	106,90		-	+0,64%	-0,33%	5 000	WD		NR
Влг0635007	9,40	02.06.2024	SINKABLE	27	7,43	4,01	106,00		-	-	+0,01%	10 000	WD		NR
Волг0612	7,27	14.06.2018	SINKABLE	31	-0,25	0,08	100,64		+0,43%	+0,03%	+0,70%	5 000	WD		NR
Волг07 07	12,56	10.10.2019	SINKABLE	69	7,67	0,88	104,25		-0,45%	-0,47%	-0,66%	1 000	B2		
Волг08 08	13,68	19.10.2020	SINKABLE	88	7,46	1,63	110,58		+2,21%	+1,78%	+1,08%	1 000	B2		
Волжск2014	15,00	24.12.2019	SINKABLE	72	3,03	1,18	115,00		-	+4,74%	+7,48%	300		WD	
Воронеж067	11,75	14.10.2019	SINKABLE	61	7,22	1,14	105,45		+0,43%	-0,39%	+1,85%	5 813		WD	
ВржОб34006	7,28	23.10.2018	SINKABLE	70	6,99	0,32	100,14		+0,14%	+0,14%	+0,33%	5 000		WD	
ИркОбл 1	9,25	25.12.2021	SINKABLE	42	7,24	2,56	105,69		-	-	-0,29%	5 000			BB
КалинОбл16	10,50	17.12.2021	SINKABLE	39	7,68	3,02	109,49		+0,45%	-0,01%	+0,34%	1 000			
Карелия 16	7,49	29.01.2019	SINKABLE	76	6,69	0,70	100,57		+0,05%	-0,20%	-0,09%	2 000		B+	
Карелия 17	12,25	08.04.2020	SINKABLE	68	6,82	0,73	103,99		+0,04%	-0,01%	+1,74%	3 000		B+	
КемерОбл1	8,20	28.11.2018	SINKABLE	11	6,65	0,53	100,90		+0,10%	-	+0,55%	1 000		BB-	
КемерОбл2	8,20	26.09.2024	SINKABLE	43	7,53	4,03	103,50		+0,49%	+0,93%	-1,15%	9 000		BB-	
КОМИ 11 об	11,20	27.11.2019	SINKABLE	17	7,82	0,68	102,34		-	-0,58%	-1,60%	10 100	B1	BB-	
КОМИ 12 об	11,80	23.06.2021	SINKABLE	84	7,46	1,94	108,49		-0,10%	-0,10%	-2,04%	10 000	B1	BB-	
КОМИ 13 об	9,50	16.11.2022	SINKABLE	9	9,84	3,03	100,00		-	-	-	3 095	B1		
КОМИ 14 об	8,40	25.06.2024	SINKABLE	43	8,00	4,77	102,85		-	-	-2,07%	10 000	B1		
КостромОб7	7,70	28.09.2018	SINKABLE	32	7,16	0,37	100,27		+0,03%	+0,12%	-0,04%	4 000		B+	
КраснодКр1	8,60	09.08.2024	SINKABLE	4	7,43	4,28	106,01		-	-	+0,01%	10 000	B1	BBu	NR
КраснЯрКр7	7,95	19.09.2018	SINKABLE	128	4,28	0,33	101,27		-	-0,23%	+1,27%	11 000	B1	BB+	BB
КраснЯрКр8	10,90	08.07.2018	SINKABLE	55	3,91	0,15	101,05		+0,04%	-0,17%	+0,05%	10 000	B1	BB+	BB
КраснЯрКр9	11,50	01.10.2018	SINKABLE	140	7,28	0,37	101,60		-0,35%	-0,38%	-0,39%	8 250	B1	BB+	BB
КрасЯрКр10	12,70	10.09.2019	SINKABLE	29	7,21	0,91	105,20		+0,05%	-0,47%	+0,09%	12 500	B1	BB+	BB
КрасЯрКр11	11,70	29.10.2019	SINKABLE	78	6,53	1,35	107,30		-0,18%	-0,19%	+0,28%	4 250	B1	BB+	BB
КрасЯрКр12	9,75	25.10.2023	SINKABLE	170	7,22	3,39	108,95		-	-	+0,18%	18 231	B1	BB+	BB
ЛеноОбл2014	12,85	07.12.2021	SINKABLE	29	5,27	1,26	109,85		-	-	+5,61%	275	WD		BB+
ЛипецОбл8	7,39	17.04.2020	SINKABLE	67	7,24	1,31	100,60		+0,30%	+0,20%	+0,10%	3 000		BB+	NR
ЛипецОбл9	10,50	04.06.2019	SINKABLE	22	2,91	0,63	104,93		-	+2,17%	+2,32%	5 000		BB+	NR
МарЭл2014	11,30	07.07.2018	SINKABLE	54	-0,50	0,15	101,75		+0,80%	+0,86%	+1,24%	2 000		BB	
МгдОбл2014	15,00	24.12.2018	SINKABLE	42	7,80	0,59	104,40		-	-0,29%	-0,85%	1 000			NR
МГор48-об	6,00	11.06.2022	AT MATURITY	28	6,97	3,58	97,00		-	+0,10%	+0,26%	30 000	Ba1	BBB-	BBB-
МГор66-об	10,00	23.11.2018	AT MATURITY				101,22		-0,98%	-0,38%	-0,76%	4 348	Ba1	BBB-	BBB-
Мордовия01	9,25	22.10.2018	SINKABLE	70	6,84	0,44	101,11		+0,23%	+0,13%	+0,58%	3 000		B	
Мордовия02	13,75	14.10.2020	SINKABLE	65	7,35	1,28	108,50		-0,01%	-0,65%	+0,28%	3 000		B	
Мордовия03	11,70	03.09.2021	SINKABLE	25	8,22	2,21	108,00		-0,11%	-0,25%	-0,81%	5 000		B	
МосОбл 10	9,65	21.11.2023	SINKABLE	15	7,55	3,63	108,60		+0,51%	+0,28%	+0,28%	25 000	Ba2	BBB-	NR
МФ МарЭл17	8,60	21.08.2024	SINKABLE	16	7,67	4,21	104,67		-	+1,81%	+0,13%	2 000		BB	
НижгорОб10	13,65	23.08.2020	SINKABLE	13	6,78	1,31	108,90		+0,61%	-0,37%	+1,28%	12 000	B1	BB	
НижгорОбл9	7,87	26.08.2020	SINKABLE	98	7,41	1,13	100,63		-	-	-0,12%	10 000	B1	BB	
Новсиб 60б	8,35	22.07.2020	SINKABLE	72	7,34	0,85	101,00		-	-0,32%	-0,25%	5 000		BB	NR
Новсиб 70б	12,36	10.10.2022	SINKABLE	44	7,47	2,45	114,35		-	+1,11%	+1,19%	2 000		BB	NR
Новсиб2015	7,79	30.10.2018	SINKABLE	73	6,80	0,46	100,52		+0,07%	-0,08%	+0,52%	5 000		BBB-	
Новсиб2014	11,40	08.10.2019	SINKABLE	61	6,84	0,70	103,28		-	-	+0,26%	7 000		BBB-	
Новсиб2016	8,93	03.10.2021	SINKABLE	65	6,84	2,45	105,60		-	-	-	5 000		BBB-	
Новсиб2017	7,85	27.09.2022	SINKABLE	66	7,26	3,42	102,65		-	+0,15%	-4,07%	5 000		BBB-	
ОмскАдм 2	9,90	26.10.2019	SINKABLE	71	7,15	0,98	102,84		-	+0,76%	-2,15%	2 500			
ОмскОб2014	12,30	15.10.2019	SINKABLE	64	6,92	0,88	104,88		-0,02%	-0,02%	+1,33%	5 000	Ba3		
ОмскОб 3	9,30	01.11.2021	SINKABLE	78	7,45	2,66	105,50		-	+2,08%	+0,47%	5 000	Ba3		
Оренб35002	11,00	14.06.2021	SINKABLE	35	7,28	1,12	104,33		-	-	-2,50%	6 000		BB	
Оренб35003	14,00	03.07.2025	SINKABLE	59	7,27	3,89	129,30		-0,15%	-0,54%	-0,54%	5 000		BB	
ОренОбл 02	8,50	19.06.2019	SINKABLE	37	5,86	0,58	101,60		-	-	+0,10%	5 000		BB	
СамарОбл 9	8,15	31.07.2020	SINKABLE	81	5,78	0,81	101,99		-	+0,98%	+0,68%	8 300	Ba3		BB
СамарОбл10	10,00	01.07.2021	SINKABLE	52	6,10	1,13	104,48		+1,43%	+0,19%	+0,61%	12 000	Ba3		BB

Итоги торгов облигациями муниципального сектора (продолжение)

СамарОбл11	12,40	18.06.2020	SINKABLE	38	7,17	1,61	109,00	-	-0,68%	-1,70%	7 000	Ba3		BB	
СамарОбл12	9,64	21.06.2024	SINKABLE	46	7,80	3,79	108,00	-1,80%	-0,46%	-2,17%	10 000	Ba3		BB	
СамарОбл13	8,19	31.05.2024	SINKABLE	116	7,28	3,92	104,00	-	-	-0,95%	10 000	Ba3		BB	
СвердлОб3	9,80	15.11.2024	SINKABLE	11	7,61	3,67	109,00	-0,90%	+1,76%	-0,91%	5 000		BB+	NR	
СвердлОб3	9,80	15.11.2024	SINKABLE	11	7,61	3,67	109,00	-0,90%	+1,76%	-0,91%	5 000		BB+	NR	
СмолОб2013	8,90	20.10.2018	SINKABLE	63	7,50	0,32	100,50	+0,18%	-	-0,30%	3 000		B+		
СтаврКрай2	8,09	04.11.2020	SINKABLE	79	7,87	1,15	100,50	-	-	-0,94%	5 000		BB	NR	
СтаврКрай3	9,80	07.11.2023	SINKABLE	85	7,33	3,33	109,05	-	+1,16%	-0,80%	4 800		BB	NR	
ТамбовОбл2	9,60	20.09.2023	SINKABLE	44	7,22	3,36	108,89	-	-	-	1 600		WD		
ТамбовОбл3	8,40	12.07.2024	SINKABLE	67	8,27	4,01	101,49	-	-	-	3 500				
ТверОбл 9	9,00	22.11.2018	SINKABLE	10	5,04	0,51	102,09	-	+0,09%	+1,38%	3 000		WD	NR	
ТомскАдм 5	14,00	15.12.2019	SINKABLE	29	7,41	0,94	106,50	-0,23%	-0,33%	+0,06%	405		WD		
ТомскАдм 6	9,83	14.11.2021	SINKABLE	25	10,20	1,85	100,00	-	-	-	1 000		WD		
ТомскОб 48	8,75	18.12.2018	SINKABLE	36	5,45	0,58	101,99	-	-	+0,78%	5 000			BB-	
ТомскОб 55	9,90	19.06.2023	SINKABLE	42	7,84	3,06	107,05	-	-4,41%	-0,43%	7 000			BB-	
ТулОбл4	12,20	15.05.2019	SINKABLE	78	6,71	0,63	103,50	-	-1,43%	-0,55%	5 000			BB	
Удмурт2015	13,80	17.09.2020	SINKABLE	38	7,84	1,72	110,99	+0,30%	-0,01%	+0,02%	3 000			B+	
Удмурт2016	10,55	19.09.2026	SINKABLE	37	7,71	5,49	118,00	-	-	-0,61%	5 000			B+	
Удмуртия-7	7,45	01.10.2020	SINKABLE	143	7,58	1,06	100,00	-	-0,09%	-0,10%	2 000			B+	
Хакас2013	8,40	27.10.2020	SINK/PUT	90	8,18	1,41	100,63	+0,37%	+0,17%	+0,11%	3 000			WD	
Хакас2014	12,65	27.10.2019	SINK/PUT	71	7,73	1,35	107,01	-0,07%	+0,35%	+3,54%	2 500			WD	
Хакас2015	12,25	11.10.2020	SINK/PUT	57	8,23	1,19	105,06	+0,39%	+0,25%	+0,34%	2 000			WD	
Хакас2016	11,70	02.11.2023	SINK/PUT	80	8,31	3,66	113,71	-0,04%	-0,05%	+0,61%	5 000			WD	
ХМАО 09	11,40	13.10.2019	SINKABLE	62	7,12	0,72	103,20	-0,27%	-0,49%	+0,39%	14 000		Ba2	WD	NR
Чувашия-10	7,00	07.06.2018	SINKABLE	24	6,36	0,07	100,05	-1,32%	-0,10%	+0,15%	1 500		Ba3	BB+	
Якут 35005	8,45	24.04.2018	SINKABLE								2 500			NR	BB
Якут 35006	10,10	02.07.2021	SINKABLE	44	7,19	1,24	103,74	+0,77%	-0,18%	+0,04%	2 500			BBB-	BB
Якут-07 об	12,43	14.05.2020	SINKABLE	3	7,12	1,07	106,00	-5,35%	-2,26%	-1,37%	5 500			BBB-	BB
Якут-08 об	10,29	18.05.2021	SINKABLE	2	6,88	1,77	106,50	-0,09%	-0,19%	-0,09%	5 500			BBB-	BB
Якут-09 об	8,59	16.05.2024	SINKABLE	3	7,42	3,62	105,00	+2,20%	+2,20%	-1,13%	5 000				BB
ЯНАО-2016	9,37	06.12.2023	SINKABLE	23	7,56	2,03	104,00	-0,48%	-0,48%	-1,23%	20 000			BBB-	BBB-
ЯрОбл 12	7,35	13.07.2018	SINKABLE	60	4,90	0,15	100,41	+0,40%	-0,06%	+0,44%	5 000			BB-	
ЯрОбл 13	10,20	24.09.2019	SINKABLE	43	7,01	0,66	102,20	-	-	-0,29%	7 000			BB-	
ЯрОбл 14	10,00	19.05.2023	SINKABLE	11	7,39	2,83	108,10	-	-0,42%	-1,24%	4 500			BB-	
ЯрОбл 15	8,40	20.04.2027	SINKABLE	78	7,85	5,55	104,26	-	-2,49%	-2,56%	10 000			BB-	

Итоги торгов облигациями сектора машиностроения

Выпуск	Купон	Погашение	Оферта	Дней до след. куп.	Доходность	Дюрация	Цена посл. сделки	Спред к бескупонной кривой 0	Изм. цены за день	Изм. цены за нед.	Изм. цены за месяц	Объем выпуска, млн руб.	Moody's	Fitch	S&P
iyOM3 BO-1	13,10	07.06.2019		25	6,47	0,97	106,82		-	+3,21%	-0,17%	1 500			B
iyOM3 BO-3	14,25	25.12.2018		43	7,93	0,58	103,80		+0,01%	+0,01%	-13,50%	2 000			B
ВертолетБ1	11,90	15.01.2026		73	7,42	3,56	118,02		-	-	-	10 000		WD	
ВертолетБ2	7,50	16.11.2023		10	6,95	4,37	103,00		+3,00%	+6,19%	+0,44%	5 000		WD	
Вертолеты1	8,25	20.04.2018										5 000		WD	
Вертолеты2	8,25	20.04.2018										10 000		WD	
ГИДРОМАШБ1	10,75	09.02.2027	18.02.2020	99	8,42	1,62	104,00		+0,13%	-0,24%	-0,48%	3 000			
ГСС БО-04	0,10	24.12.2019		43	3,43	1,61	94,86		-	-	+9,03%	1 030		WD	
ГСС БО-05	9,45	21.05.2020		10	8,52	1,81	102,01		-	+0,18%	-0,05%	3 000		WD	
ИРКУТ БО-4	9,00	06.11.2023	12.11.2018	182	8,44	0,48	100,35		-0,05%	-0,05%	-0,05%	5 000	Ba3		
КАМАЗ 12	11,24	18.07.2030		80	11,37	0,08	100,00					5 000	Ba3		
КАМАЗ БО13	10,39	05.12.2030		38								5 000	Ba3		
КАМАЗ БО14	9,92	24.11.2031		28								5 000	Ba3		
КАМАЗ БО15	9,63	02.12.2031		36	9,83	0,57	100,00					5 000	Ba3		
КАМАЗ БО-5	11,50	12.06.2020		32	0,10	1,97	100,80		-	-	-0,20%	2 000	Ba3		
ОАК1	8,00	17.03.2020		113	8,15	1,69	100,00		-	-	-	46 280			
ОДК 01	10,75	10.06.2026		25	7,40		121,00		-	-	-	6 642			
ОДК 02	8,80	17.04.2023		149	5,15	3,91	116,00		-	-	-	2 569			
ОДК 03	11,50	26.06.2024		39								2 927			
ОДК 04	8,00	24.04.2020		151								21 076			
СилМашБО-1	12,30	15.10.2025										#VALUE!			NR
СилМашБО-2	12,30	15.10.2025										#VALUE!			NR
СилМашБО-3	9,95	14.09.2026										#VALUE!			NR
СилМашБО-4	9,95	14.09.2026										#VALUE!			NR
СилМашБО-5	10,25	25.11.2026										#VALUE!			NR
СилМашБО-6	10,25	30.11.2026										#VALUE!			NR
СилМашины2	9,30	28.09.2023										#VALUE!			NR
СилМашины2	9,30	28.09.2023										#VALUE!			NR
ТрансмшПБ1	9,95	04.02.2020		85	7,50	1,59	104,10		-	+0,34%	-0,67%	10 000		BB-	

Итоги торгов облигациями сектора строительства и девелопмента

Выпуск	Купон	Погашение	Оферта	Дней до след. к	Доходность	Дюрация	Цена посл. сделк	Спрэд к бескупонной кривой РФ	Изм. цены за ден	Изм. цены за нед	Изм. цены за мес	Объем выпуска, млн р	Moody's	Fitch	S&P
ВерЦемЗав1	0,10	04.05.2021	07.08.2018	85	14,09	0,21	97,00		-2,90%	-2,91%	-3,29%	3 600			
ВИСДев БО1	11,00	03.04.2019										1 700			
ЗСД 02	10,44	13.05.2031		15	10,71	7,06	100,00		-	-	-	5 000			
ЗСД 03	9,84	06.02.2032		102	9,14	7,86	107,00		-	-	+3,88%	5 000			
ЗСД 04	9,84	06.02.2032		102	9,14	7,86	107,00		-	-	+5,42%	5 000			
ЗСД 05	9,84	06.02.2032		102	9,14	7,86	107,00		-	-	-	5 000			
Инград БО1	10,25	12.10.2021										5 000			
ЛенССМУ 02	12,90	12.12.2017										5 000			B+
ЛидерИНБП1	13,50	21.12.2021	26.06.2018	43	5,33	0,11	100,94		+0,43%	-	+0,18%	3 000			
ЛНССМУБ1Р1	11,85	17.06.2021		38	8,59	1,87	106,69		-	+0,08%	-1,30%	5 000			B+
ЛСР 04 обл	0,10	20.10.2017										5 000		NR	
ЛСР БО 1Р1	10,75	22.09.2021		44	8,64	2,07	104,75		+0,13%	+0,24%	-0,66%	5 000		B	
ЛСР БО 1Р2	9,65	20.04.2022		72	8,71	2,59	103,09		+0,02%	-	-	5 000		B	
ЛСР БО 1Р3	9,00	27.09.2022		50	8,73	3,32	101,80		-0,20%	-0,38%	-0,20%	5 000		B	
О1пропфин1	12,00	02.08.2018		80	31,30	0,15	96,49		-4,56%	-5,36%	-3,36%	6 000	B1 *		
ОПИН БО-01	0,00	17.03.2022	21.03.2019	129	-	0,85	100,20		+0,30%	-0,30%	-0,05%	5 000			
ПИК БО-1	13,00	03.09.2026	12.09.2019	122	9,32	1,24	104,74		+0,23%	+0,44%	+0,23%	3 000			B
ПИК БО-2	13,00	03.09.2026	12.09.2019	122	8,54	1,25	105,69		+0,09%	+0,09%	+0,25%	3 000			B
ПИК БО-3	13,00	03.09.2026	12.09.2019	122	8,81	1,24	105,36		+0,10%	+0,13%	+0,31%	3 000			B
ПИК БО-4	14,25	08.08.2025	17.08.2018	95	9,05	0,24	101,32		-0,01%	-0,47%	-0,73%	5 000			B
ПИК БО-5	14,25	08.08.2025	17.08.2018	95	8,53	0,10	101,45		-0,05%	-0,20%	-0,54%	5 000			B
ПИК БО-6	14,25	08.08.2025	17.08.2018	95	7,98	0,24	101,59		-	-0,06%	-0,40%	5 000			B
ПИК БО-7	13,00	24.07.2026	02.08.2019	81	9,03	1,13	104,68		+0,01%	+0,05%	+0,33%	15 000			B
ПИК БО-П01	13,00	25.02.2022	28.02.2020	109	9,19	1,63	106,48		+0,44%	+0,55%	+0,57%	13 000			B
ПИК БО-П02	11,25	22.04.2022		74	8,92	2,31	106,02		+0,24%	+0,35%	+0,49%	10 000			B
ПИК БО-П03	10,75	29.07.2022		81	9,09	3,46	106,80		+0,06%	+0,17%	+0,75%	10 000			B
ПионерБ1Р1	0,00	29.10.2019			0,03	1,46	99,95		-	-	+0,45%	3 000			B-
ПионерБ1Р2	13,50	09.04.2020	11.10.2018	150	8,58	0,38	102,00		+0,49%	+0,69%	+0,99%	2 000			B-
ПионерБ02	13,50	03.06.2021	07.06.2018	24	-	0,05	104,00		+0,01%	+5,04%	-	3 000			B-
ПроффинБО1	13,00	02.10.2020		144	12,41		101,90		-	-	+1,73%	15 000	B1 *		
ПроффинБ-П1	7,00	29.01.2021		81	23,18	2,41	70,50		-0,76%	-1,55%	-9,14%	335	B1 *		
ПроффинБ-П2	6,00	18.05.2021		8	23,41	2,63	65,74		-0,50%	-2,48%	-10,75%	150	B1 *		
ПСНПрМдБП1	12,00	31.08.2027	25.03.2019	133	154,35	0,63	50,00		-	-	-	6 100			
ПСНПрМдж 1	13,00	10.09.2026		129	33,00	4,45	32,99		-0,03%	+3,30%	+393,47%	10 000			
РегИнв 01	10,50	12.09.2019		122	6222,09	0,61	0,17		-	-	-15,00%	3 000			
РегИнв БО1	10,36	19.07.2022		71	880,68	0,21	0,17		-	-	-77,92%	5 000			
РегИнв БО2	9,53	12.01.2021		64	924,70	0,36	0,28		-	-	-64,56%	10 000			
РегИнв БО3	7,35	15.04.2021	18.10.2018	157	6145552,48	0,19	0,40		-	-	-40,30%	10 000			
РегИнв БО4	7,35	19.04.2021		161	6903,38	0,44	0,14		-	-	-78,46%	10 000			
РегИнв БО5	7,35	20.04.2021	23.10.2018	162	5706727,13	0,20	0,40		-	-	-33,33%	10 000			
РегИнв БО6	7,35	04.05.2021		176	25929,75	0,48	0,13		-	-	-78,33%	10 000			
СтржилинБ1	10,37	14.12.2021		36	0,43		99,50		-	-	-	11 000			
Стржилинв1	8,61	10.07.2019		58	16,59	1,09	85,00		-	-	-	3 000			

Итоги торгов еврооблигациями нефтегазового сектора

Выпуск	Купон	Погашение	Колл-опцион	Дн. до след. куп.	Доходность	Дюрация	Цена посл. сделки	Z-спрэд	Изм. цены	Изм. цены за нед.	Изм. цены за месяц	Объем выпуска, млн у.е	Валюта (у.е.)	Moody's	Fitch	S&P
Газпром 18-3 (EUR)	3,70	25.07.2018		70	1,03	0,19	100,51	131	+0,03	-0,12	-0,12	900	EUR	Baa3	BBB-	BBB-
Газпром 18-4 (EUR)	4,63	15.10.2018		152	0,96	0,42	101,51	124	-0,01	-0,17	-0,06	1 000	EUR	Baa3	BBB-	BBB-
Газпром 19	9,25	23.04.2019		160	3,76	0,91	105,00	124	-	+0,60	+0,48	2 250	USD	Baa3	BBB-	BBB-
Газпром 19-2 (CHF)	2,85	25.10.2019		162	0,96	1,41	102,69	150	+0,05	-0,06	+0,48	500	CHF	Baa3	BBB-	BBB-
Газпром 20 (EUR)	3,39	20.03.2020		308	1,51	1,81	103,38	167	+0,12	+0,15	+0,28	1 000	EUR	Baa3	BBB-	BBB-
Газпром 20 (GBP)	5,34	25.09.2020		132	3,01	2,24	105,26	192	+0,02	-0,15	+0,61	500	GBP	Baa3	BBB-	BBB-
Газпром 20	3,85	06.02.2020		82	4,49	1,67	98,95	178	-	-0,68	-0,15	800	USD	Baa3	BBB-	BBB-
Газпром 21	6,00	23.01.2021		68	4,52	2,48	103,70	170	-	-	-1,24	600	USD	Baa3	BBB-	BBB-
Газпром 21 (EUR)	3,60	26.02.2021		286	1,78	2,68	104,89	178	+0,01	-0,01	+0,57	750	EUR	Baa3	BBB-	BBB-
Газпром 22	6,51	07.03.2022		114	4,77	3,41	106,00	188	-	-	+1,87	1 300	USD	Baa3	BBB-	BBB-
Газпром 22-2	4,95	19.07.2022		64	5,21	3,76	99,03	231	-	-1,46	-0,67	1 000	USD	Baa3	BBB-	BBB-
Газпром 25 (EUR)	4,36	21.03.2025		309	2,63	6,08	110,75	199	+0,07	-0,06	+1,55	500	EUR	Baa3	BBB-	BBB-
Газпром 28	4,95	06.02.2028		82	5,38	7,69	96,80	238	-	+0,04	+3,39	900	USD	Baa3	BBB-	BBB-
Газпром 34	8,63	28.04.2034		165	6,18	9,66	124,55	315	+1,04	-0,56	+0,04	1 200	USD	Baa3	BBB-	BBB-
Газпром 37	7,29	16.08.2037		92	6,20	10,95	112,15	316	-	-	-2,69	1 250	USD	Baa3	BBB-	BBB-
Газпромнефть 22	4,38	19.09.2022		126	4,87	3,97	98,10	196	-	-	+2,19	1 500	USD	Baa3	BBB-	BBB-
Газпромнефть 23	6,00	27.11.2023		11	4,94	4,68	105,07	201	-	+0,59	+2,51	1 500	USD	Baa3	BBB-	BBB-
Лукойл 19	7,25	05.11.2019		173	4,75	1,42	103,50	210	-	-	-1,90	600	USD	Baa3	BBB+	BBB
Лукойл 20	6,13	09.11.2020		177	3,57	2,34	106,01	77	-	-	-	1 000	USD	Baa3	BBB+	BBB
Лукойл 22	6,66	07.06.2022		22	4,61	3,54	107,50	171	-	-	+1,30	500	USD	Baa3	BBB+	BBB
Лукойл 23	4,56	24.04.2023		161	4,73	4,46	99,28	180	-0,21	+0,23	+1,18	1 500	USD	Baa3	BBB+	BBB
НК Альянс 20	7,00	04.05.2020		172	28,32	1,84	69,42	2 558	+0,02	-2,75	-6,09	500	USD		WD	NR
Новатэк 21	6,60	03.02.2021		79	5,05	2,49	103,88	223	-	-	-3,51	650	USD	Baa3	BBB	BBB-
Новатэк 22	4,42	13.12.2022		28	5,04	4,11	97,50	212	-	-	+1,88	1 000	USD	Baa3	BBB	BBB-
Роснефть (ТНК-ВР) 20	7,25	02.02.2020		78	4,48	1,61	104,50	178	-	-	-1,88	500	USD	Baa3	WD	BB+
Роснефть 22	4,20	06.03.2022		113	4,71	3,53	98,25	182	-	-	+1,68	2 000	USD	Baa3	WD	BB+
Транснефть 18	8,70	07.08.2018		83	1,96	0,23	101,50	-45	-	-	-0,35	1 050	USD	Baa3		BBB-



Итоги торгов еврооблигациями финансового сектора

Выпуск	Купон	Погашение	Колл-опцион	Дн. до след. куп.	Доходность	Дюрация	Цена посл. сделки	Z-спрад	Изм. цены	Изм. цены за нед.	Изм. цены за месяц	Объем выпуска, млн у.е	Валюта (у.е.)	Moody's	Fitch	S&P
АкБарс 18	8,00	06.08.2018		82	6,43	0,22	100,31	408	-	-	-0,11	350	USD	B2	WD	
АкБарс 22	8,00	13.07.2022		58	7,40	3,53	102,10	451	+0,91	+0,75	+0,43	600	USD		WD	
Альфа Банк 18	5,00	27.11.2018		11	3,12	0,52	100,98	70	-	-	-	500	USD	Ba1	BB+	BB
Альфа Банк 19	7,50	26.09.2019		133	4,62	1,31	103,75	199	-	-	+1,42	750	USD	Ba3	BB	BB
Альфа Банк 21	7,75	28.04.2021		165	6,61	2,69	103,00	377	-	-	-	1000	USD	Ba1	BB+	BB+
Альфа Банк 25	9,50	18.02.2025	18.02.2020	94	6,05	1,63	105,65	328	-	-	-	250	USD	B1u	BB	
Банк СПб 2018	11,00	24.10.2018		161	4,92	0,44	102,60	253	-	-	-1,77	101	USD	B2	WD	
Банк СПб 2019	10,75	22.04.2019		159	6,26	0,91	104,00	375	-	-	-	100	USD		B+	
Банк ФК Открытие 19	10,00	26.04.2019		163	245,59	0,94	23,12		-	-	+29,66	500	USD	C	WD	
Восточный Экспресс Банк	10,00			13	17,14	5,87	58,33	1 420	+10,77	+0,07	-	125	USD	NR		
ВТБ 18	6,88	29.05.2018		13	12,32	0,04	99,79		-	-	-1,14	2000	USD	Ba1	WD	BBB-
ВТБ 18 (CHF)	2,90	25.05.2018		9	-	0,03	100,10	-41	-0,01	-0,03	-0,03	300	CHF	Ba1	WD	BBB-
ВТБ 20	6,55	13.10.2020		150	5,08	2,26	103,30	228	-	-	-	1000	USD	Ba1	WD	BBB-
ВТБ 22	6,95	17.10.2022		154	6,36	3,87	102,25	345	-	-	+0,25	1500	USD	Ba3	WD	B-
ВТБ 24 (CHF)	5,00	24.10.2024	24.10.2019	161	3,58	1,39	101,94	407	+0,11	+0,01	+1,92	350	CHF			
ВТБ 35	6,25	30.06.2035		45	5,89	10,64	103,80	286	-	+0,00	+1,24	1000	USD	Ba1	WD	BBB-
ВЭБ 2018	4,22	21.11.2018		5	4,20	0,50	100,01	179	-	-	+0,31	850	USD		BBB-	BBB-
ВЭБ 2020	6,90	09.07.2020		54	4,77	1,99	104,30	200	-	-	+0,29	1600	USD		BBB-	BBB-
ВЭБ 2022	6,03	05.07.2022		50	5,68	3,65	101,25	278	-	-	-	1000	USD		BBB-	BBB-
ВЭБ 2023	5,94	21.11.2023		5	5,37	4,66	102,68	244	-	+1,12	+1,41	1150	USD		BBB-	BBB-
ВЭБ 2023 (EUR)	4,03	21.02.2023		281	2,37	4,41	107,41	202	+0,08	-0,11	+4,79	500	EUR		BBB-	BBB-
ВЭБ 2025	6,80	22.11.2025		6	5,76	5,88	106,25	280	-	-1,63	+1,66	1000	USD		BBB-	BBB-
Газпромбанк 18	5,75	21.11.2018		5	5,55	0,50	100,10	313	+0,05	+0,07	-0,28	63	USD			
Газпромбанк 18 (EUR)	3,98	30.10.2018		167	1,76	0,46	100,99	204	+0,07	+0,06	-0,17	1000	EUR	Ba2	BB+	BB+
Газпромбанк 19	7,25	03.05.2019		171	4,83	0,95	102,25	231	-	-	+3,28	500	USD	B2	BB	B-
Газпромбанк 19-2	4,96	05.09.2019		112	4,36	1,27	100,75	174	-	-	-1,23	750	USD		BB+	BB+
Газпромбанк 19 (RUB)	8,75	29.06.2024		44	23,08	4,01	55,23	1 538	+0,64	-0,62	-29,93	13 500	RUB		BB	
Газпромбанк 20	6,50	17.07.2020		62	6,74	2,02	99,51	397	+0,16	+0,08	-0,17	400	USD	NR		
Газпромбанк 23	7,50	28.12.2023	28.12.2018	43	7,48	0,60	100,00	486	-	-	-0,79	750	USD	NR	BB	
Газпромбанк 24 (CHF)	5,13	13.05.2024	13.05.2019	362	3,17	0,99	101,87	370	+0,09	+0,04	+1,97	350	CHF		BB	
Кредит Европа Банк 2019	8,50	15.11.2019		183	6,02	1,44	103,50	336	-	-	-	250	USD	B2	B+	
МКБ 18-2	8,70	13.11.2018		181	10,12	0,49	99,33	771	+0,18	+0,11	-0,42	500	USD	NR	B	
МКБ 25 (RUB)	16,50	26.05.2025	26.05.2020	10	14,64	1,68	103,14	723	-0,20	-0,15	+3,02	5000	RUB		B	
Открытие Холдинг 17 (RUB)	9,00	18.06.2022		32	7,98	3,39	104,35	48	-0,36	-0,77	-1,90	18 000	RUB			
Промсвязьбанк 19	10,20	06.11.2019		174	221,64	1,27	15,13	21 901	-	-	-	600	USD	C	WD	
Промсвязьбанк 21	10,50	17.03.2021							-	-	-	100	USD			
Промсвязьбанк 21-2	10,50	30.07.2021							-	-	-	333	USD	C	WD	
Ренессанс Кредит 18	13,50	21.06.2018		36	10,75	0,10	100,21	857	+0,21	-0,64	-0,27	150	USD	WR	WD	
Ренессанс Кредит 19	13,50	22.05.2019		6	8,77	0,93	104,50	624	-	-	-	100	USD	NR		
РСХБ 18	7,75	29.05.2018		13	0,26	0,04	100,27	-209	-	-	-0,37	1000	USD	Ba2	BB+	
РСХБ 18-2	5,10	25.07.2018		70	3,10	0,19	100,37	73	+0,00	+0,06	+0,13	1300	USD	Ba2	BB+	
РСХБ 23	8,50	16.10.2023		153	7,04	4,46	106,45	412	-	-	+2,50	500	USD	NR		
Сбербанк 18 (TRY)	7,40	04.03.2018							-	-	-	550	TRY	WR	NR	
Сбербанк 19	5,18	28.06.2019		43	4,34	1,08	100,90	178	-	+0,52	-0,10	1000	USD	Ba1	BBB-	
Сбербанк 19-2	4,15	06.03.2019		113	4,16	0,80	99,99	168	-0,04	-0,09	-0,73	500	USD	Ba1	BBB-	
Сбербанк 19 (EUR)	3,08	07.03.2019		114	1,63	0,80	101,16	189	-0,23	-0,03	-0,74	500	EUR	Ba1	BBB-	
Сбербанк 19-2 (EUR)	3,35	15.11.2019		183	1,57	1,47	102,62	178	-0,00	+0,12	+0,54	1000	EUR	Ba1	BBB-	
Сбербанк 21	5,72	16.06.2021		31	4,90	2,81	102,30	205	-	-0,53	-2,85	1000	USD	Ba1	BBB-	
Сбербанк 22	6,13	07.02.2022		83	4,99	3,34	103,80	210	-	-0,19	+1,37	1500	USD	Ba1	BBB-	
Сбербанк 22-2	5,13	29.10.2022		166	5,53	4,02	98,42	262	+0,03	+0,09	-1,01	2000	USD	Ba2	BB+	
Сбербанк 23	5,25	23.05.2023		7	5,40	4,36	99,35	248	-	-	-0,03	1000	USD		BB+	
Сбербанк 24	5,50	26.02.2024	26.02.2019	102	5,82	0,76	99,75	312	-	-	+1,27	1000	USD		BB+	
ТКС 18	14,00	06.06.2018		21	-	0,06	101,26	-1 041	-	-	-	200	USD	B2	B+	
Транскапиталбанк	10,00	18.09.2020		125	40,37	2,02	56,50	3 760	-0,27	-2,58	-2,23	100	USD	WR		
ХМБ Открытие 23	10,00	18.06.2023							-	-	-	200	USD	WR		
ХФ Банк 20	9,38	24.04.2020							-	-	-0,88	500	USD	WR	WD	
ХФ Банк 21	10,50	19.04.2021	17.04.2019	154	6,56	0,89	103,45	405	-	-	-	200	USD	NR	B+	
Экспобанк 21	8,00	22.04.2021		67	6,90	2,64	102,88	408	-0,23	-0,68	-1,63	20	USD			

Итоги торгов еврооблигациями нефинансового сектора

Выпуск	Купон	Погашение	Колл-опцион	Дн. до след. куп.	Доходность	Дюрация	Цена посл. сделки	Z-спрэд	Изм. цены	Изм. цены за нед.	Изм. цены за месяц	Объем выпуска, млн у.е.	Валюта (у.е.)	Moody's	Fitch	S&P
DME Airport 2018	6,00	26.11.2018		9	5,02	0,51	100,50	261	-	-	-	300	USD		BB+	BB+
DME Airport 2021	5,88	11.11.2021		179	4,85	3,21	103,25	198	-	-	-	350	USD		BB+	BB+
EDC 2020	4,88	17.04.2020		154	5,16	1,85	99,49	242	+0,24	+0,39	-0,10	600	USD		BB	BB+
Global Ports 22	6,87	25.01.2022		70	6,48	3,26	101,25	360	-	-	-	350	USD	Ba3	BB	
Global Ports 23	6,50	22.09.2023		129	5,62	4,58	104,00	269	-	-	-	350	USD	Ba3	BB	
Алроса 20	7,75	03.11.2020		171	4,50	2,29	107,50	170	-	-	+1,65	1 000	USD	Baa3	BB+	BB+
АФК Система 19	6,95	17.05.2019		1	6,12	0,95	100,80	358	-	+1,82	-0,40	500	USD		BB-*	B+
Борец 2018	7,63	26.09.2018		133	5,45	0,36	100,75	309	-0,25	-0,25	-0,25	420	USD	Ba3	BB-	BB-
Вымпелком 19	5,20	13.02.2019		89	4,66	0,73	100,38	218	+0,00	-0,00	-0,33	600	USD	Ba2	BB+	NR
Вымпелком 21	7,75	02.02.2021		78	5,14	2,46	106,52	231	+0,08	-0,02	-1,00	1 000	USD	Ba2	BB+	BB
Вымпелком 22	7,50	01.03.2022		108	5,46	3,34	106,89	258	+0,06	+0,16	-0,71	1 500	USD	Ba2	BB+	BB
Вымпелком 23	5,95	13.02.2023		89	5,60	4,14	101,43	268	-0,02	-0,29	-0,13	1 000	USD	Ba2	BB+	BB
ГТЛК 21	5,95	19.07.2021		64	5,57	2,89	101,07	272	+1,27	+1,27	+0,32	500	USD	Ba3	BB	
ДВМП 2018	8,00	02.05.2018							-	-	-	550	USD		NR	NR
ДВМП 2020	8,75	02.05.2020							-	-	-	325	USD		C	NR
Евраз 20	6,50	22.04.2020		159	5,23	1,84	102,30	249	+0,29	+0,29	+1,54	1 000	USD		BB-	BB
Металлоинвест 2020	5,63	17.04.2020		154	5,43	1,84	100,34	270	+0,01	+0,01	-0,57	1 000	USD	Ba2	BB	BB
МТС 20	8,63	22.06.2020		37	3,77	1,91	109,70	102	-	-	-	750	USD	Ba1u	BB+	BB-*
МТС 23	5,00	30.05.2023		14	4,48	4,42	102,34	155	-	-	-	500	USD	Ba1u	BB+	BB-*
НЛМК 19	4,95	26.09.2019		133	4,18	1,33	101,00	155	-	-	-	500	USD	Baa3	BBB-	BBB-
Норникель 2020	5,55	28.10.2020		165	5,11	2,32	101,00	231	-	-	+1,25	1 000	USD	Baa3	BBB-*	BBB-
Норникель 2022	6,63	14.10.2022		151	5,14	3,89	105,78	224	-	-	+4,22	1 000	USD	Baa3	BBB-*	BBB-
Норникель 2023	4,10	11.04.2023		148	5,41	4,46	94,41	249	-	-	+0,49	1 000	USD		BBB-*	BBB-
Петропавловск 20 (conv)	9,00	18.03.2020		33	6,90	1,69	103,60	973	-0,06	-0,12	-1,08	100	USD			
Полус Золото 2020	5,63	29.04.2020		166	5,84	1,87	99,60	310	-	-	+6,52	750	USD		BB-	BB-
РЖД 2019 (RUB)	8,30	02.04.2019		139	6,83	0,86	101,32	-	+0,11	+0,10	+0,30	37 500	RUB	Baa3	BBB-	BBB-
РЖД 2021 (CHF)	2,73	26.02.2021		286	0,97	2,70	104,81	129	+0,01	-0,15	+1,08	150	CHF	Baa3	BBB-	BBB-
РЖД 2021 (EUR)	3,37	20.05.2021		4	1,92	2,83	104,20	188	+0,03	-0,02	+0,78	1 000	EUR	Baa3	BBB-	BBB-
РЖД 2022	5,70	05.04.2022		142	4,77	3,53	103,25	188	-	+0,75	+1,19	1 400	USD	Baa3	BBB-	BBB-
РЖД 2023 (EUR)	4,60	06.03.2023		294	2,36	4,41	110,05	201	+0,07	-0,17	+0,95	500	EUR	Baa3	BBB-	BBB-
РЖД 2031 (GBP)	7,49	25.03.2031		132	4,95	8,88	123,88	332	+0,03	-0,30	+0,71	650	GBP	Baa3	BBB-	BBB-
Северсталь 22	5,90	17.10.2022		154	5,07	3,95	103,25	216	-	-3,50	-3,50	750	USD	Baa3	BBB-	BBB-
Сибур 2023	4,13	05.10.2023		142	5,01	4,85	95,85	208	-	-	+3,06	500	USD	Baa3	BB+	
ТМК 20	6,75	03.04.2020		140	6,60	1,78	100,25	387	-	-	-3,70	500	USD	B1		B+
ФСК 19 (RUB)	8,45	13.03.2019		120	7,01	0,80	101,21	-	+0,00	+0,14	+0,19	17 500	RUB	Ba1	BBB-	BBB-
Яндекс 2018 (conv)	1,13	15.12.2018		30	3,80	0,58	98,48	345	-0,20	+0,10	-0,96	690	USD			

**Календарь событий на 14 мая**

- ❖ Минфин США выпустит 3-месячные векселя на 48 млрд долл.
- ❖ Минфин США выпустит 6-месячные векселя на 42 млрд долл.

# ПАО "ИК РУСС-ИНВЕСТ"

Ежедневный обзор долговых рынков

Заявление об ограничении ответственности. Настоящие обзоры подготовлены в информационных целях, Они ни в коем случае не являются и не должны рассматриваться как предложение купить или продать соответствующие ценные бумаги, Информация, содержащаяся в данных обзорах, получена из вызывающих доверия открытых источников, Несмотря на то, что при подготовке обзоров были предприняты необходимые меры для получения достоверной информации, ПАО "ИК РУСС-ИНВЕСТ" не исключает возможность включения в обзор ошибочной информации, предоставленной соответствующими источниками, и не несет за это ответственности, ПАО "ИК РУСС-ИНВЕСТ", его работники и клиенты могут быть заинтересованы в покупке или продаже ценных бумаг, упомянутых в обзорах.

## ПАО "ИК РУСС-ИНВЕСТ"

<http://www.russ-invest.com>

### Москва

Тел: +7(495) 363-93-80

Факс: +7(495) 363-93-90

E-mail: [mail@russ-invest.com](mailto:mail@russ-invest.com)

Адрес: Москва, 119019, 5-3/12 Нащокинский переулок

© 2007 | ПАО "ИК РУСС-ИНВЕСТ"

Лицензия № 045-11769-001000

Лицензия № 045-08757-000100

Лицензия № 045-06310-100000

Лицензия № 045-06312-010000