

### Комментарий

В ходе вчерашней торговой сессии продолжилась динамика вторника. Рост длинных выпусков с дюрацией выше 3 лет был менее весомым – в среднем 0,24%. На дюрации от 2 до 3 лет выпуски дешевели на 0,1%, котировки более коротких бондов остались вблизи достигнутых уровней.

Электроэнергетика и розничный сектор оказались драйверами рынка, выпуски выросли на 0,52% и 0,33% соответственно. В первом росли практически все бонды ФСК, в рознице большая часть оборота пришлась на первый займ X-5 Финанс (+0,44%).

В аутсайдерах среды оказались металлургия (-0,12%) и телекомы (-0,1%). Длинные выпуски Мечела и Норникеля оказали давление на свою отрасль. Хуже конкурентов среди телекомов были Мегафон Финанс 5 (-0,65%) и МТС БО-1 (-0,2%).

Коррекция на рынке внутреннего госдолга продолжилась. Лидерами оказался длинный участок кривой ОФЗ, где средний рост стоимости займов составил 1,25%. Серии 26212 и 26207 закрылись существенно лучше рынка (+1,8% и +2% соответственно).

### Индикаторы рынка

	Значение закрытия	Изм. к пред. дню	Изм. за неделю
<b>Золото</b>	1226,65	-3,99%	-4,54%
<b>Нефть Brent</b>	101,87	+0,66%	-0,04%
<b>5-летний CDS</b>	204	-5,86%	-5,68%
<b>Бивалютная корзина</b>	37,42	+0,12%	-1,13%
<b>Годовая ставка NDF</b>	6,48	-1,37%	+0,93%
<b>Mosprime o/n</b>	6,55	+0,05	+0,05
<b>Депозиты в ЦБ</b>	139,2	+29,4	+59,1
<b>Остатки на корп. сч.</b>	971,6	-16,2	-27,9
<b>UST 2</b>	0,38	-0,03	+0,05
<b>UST 10</b>	2,54	-0,07	+0,12
<b>Russia 2022</b>	4,28	-0,12	+0,08
<b>China 2023</b>	3,58	-	-0,02
<b>India 2022</b>	7,78	+0,10	+0,14
<b>Brazil 2024</b>	4,26	-0,24	-0,02
<b>Portugal 10 yr</b>	6,62	-0,22	+0,27
<b>Ireland 10 yr</b>	4,12	-0,14	+0,03
<b>Italy 10 yr</b>	4,73	-0,18	+0,19
<b>Greece 10 yr</b>	10,84	-0,46	+0,33
<b>Spain 10 yr</b>	4,79	-0,23	-0,05

Источник: Bloomberg

Оценка: РУСС-ИНВЕСТ

## Российский долговой рынок

### Наиболее ликвидные облигации

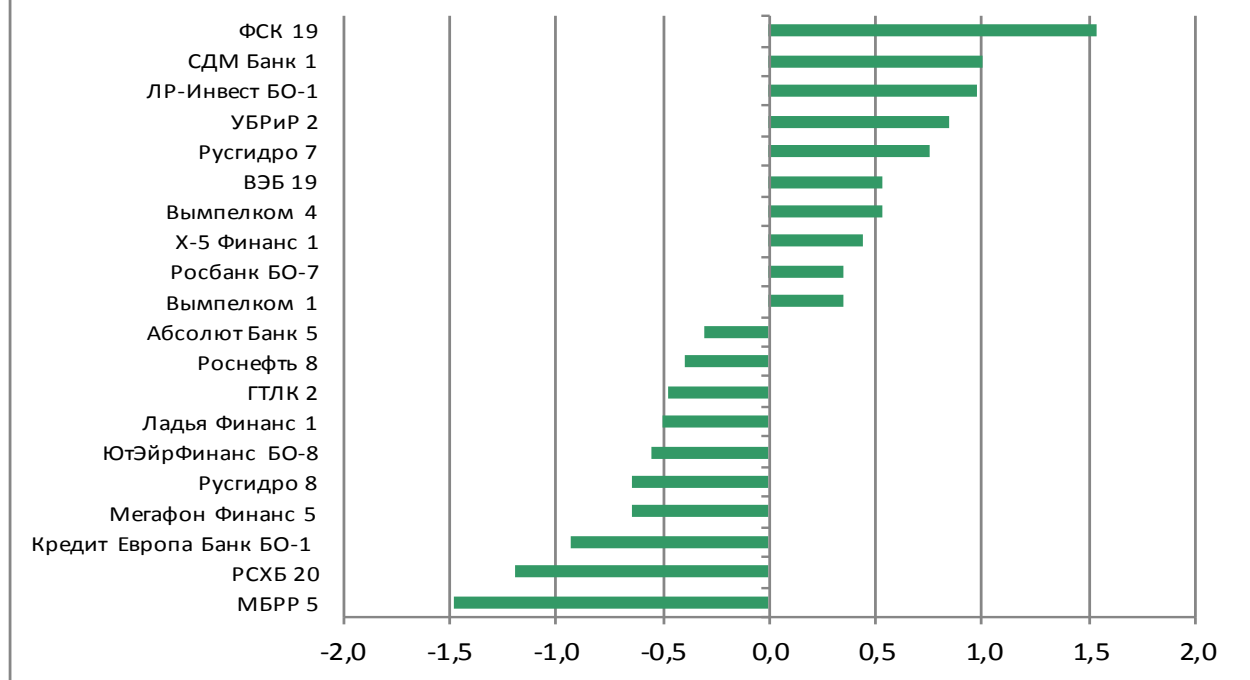

### Лидеры оборота (тыс руб.), их доходность, %

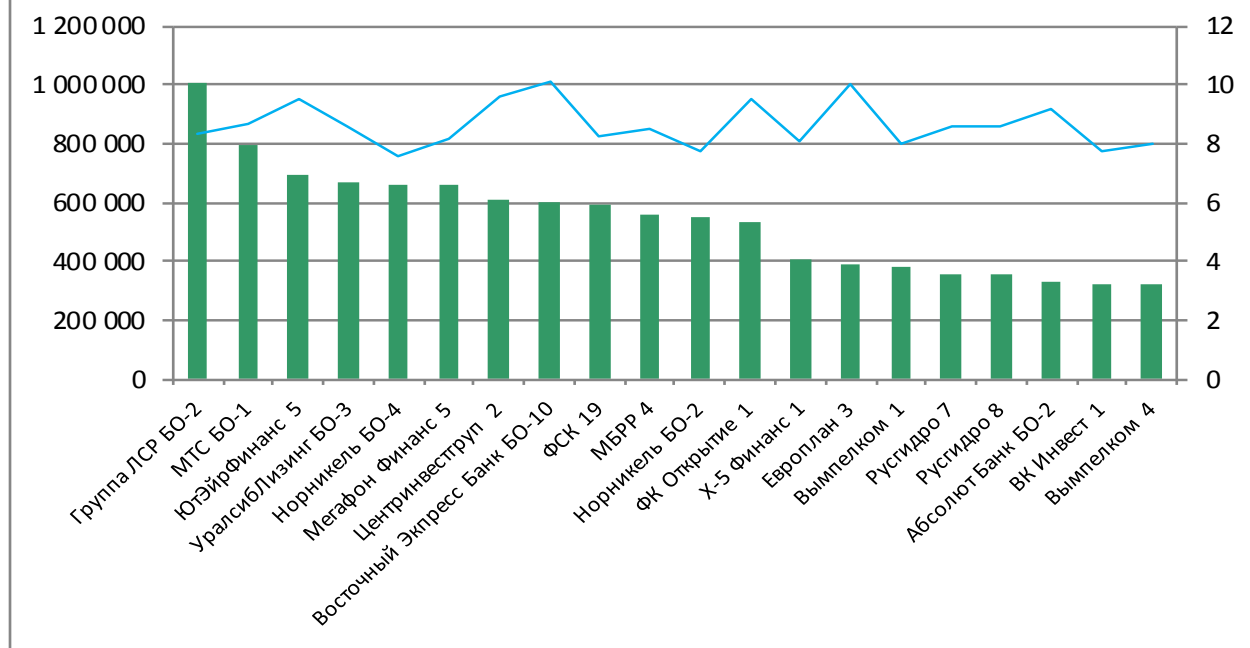

## Рынок внешнего долга

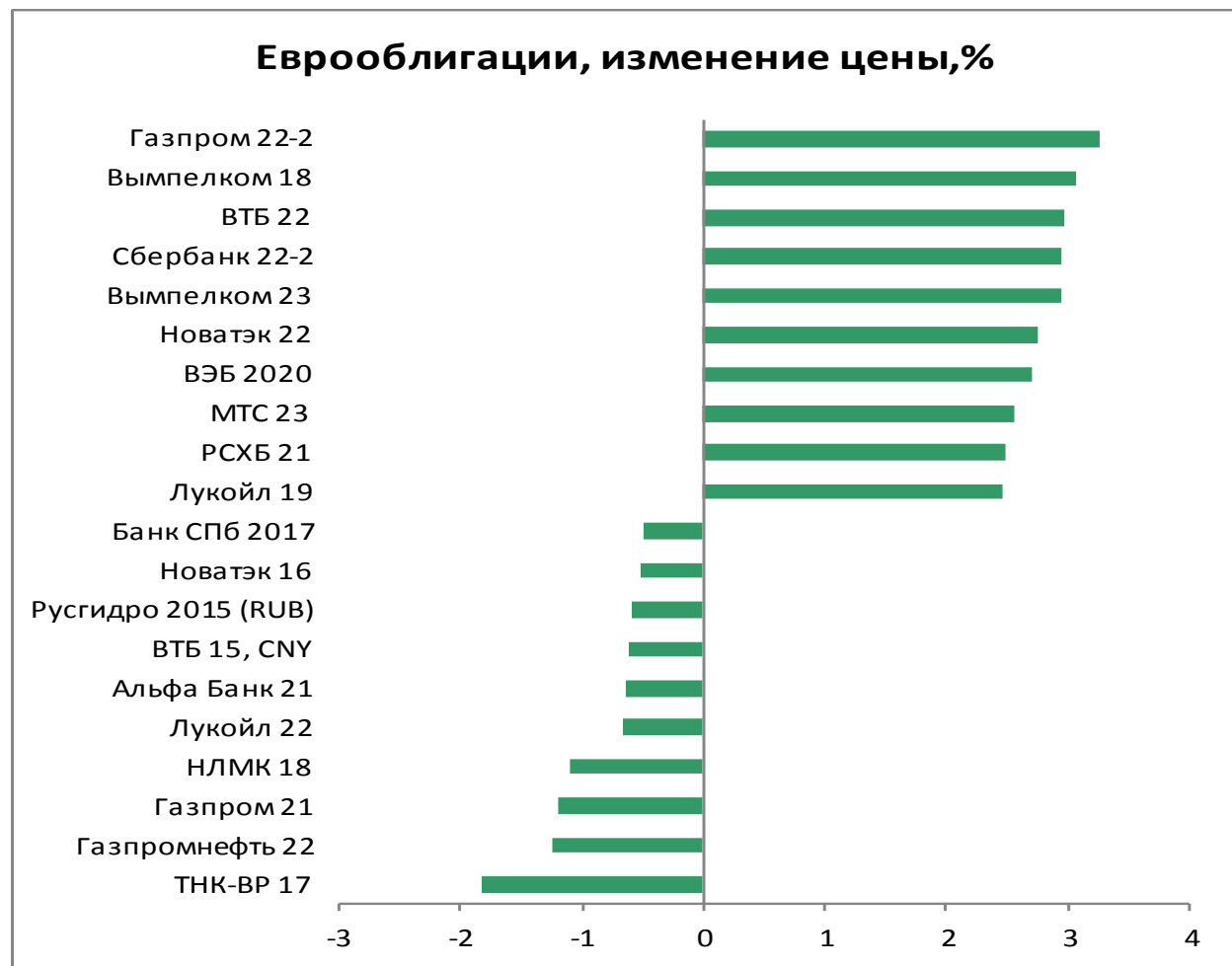
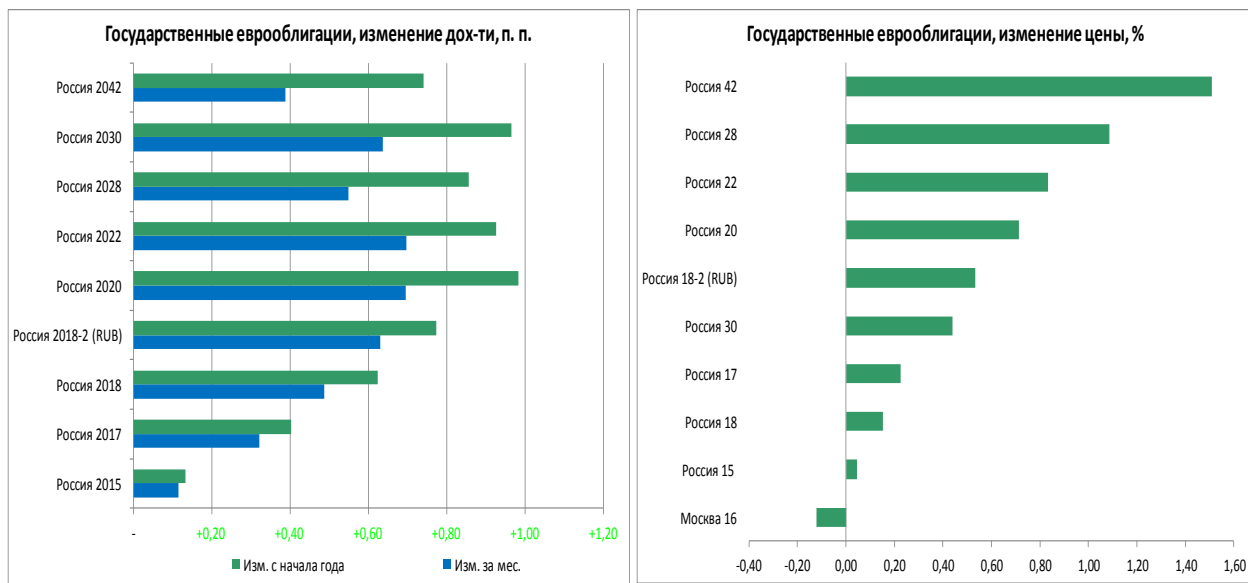

## Российский денежный рынок

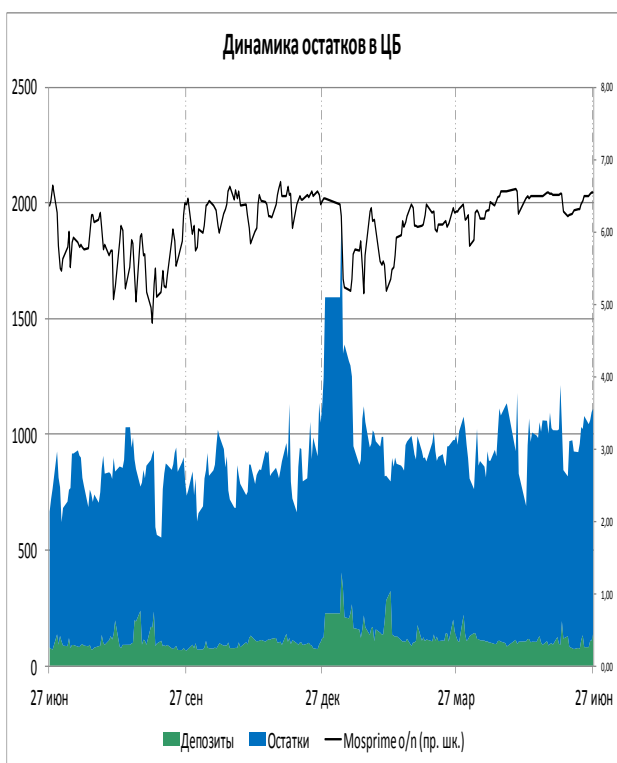
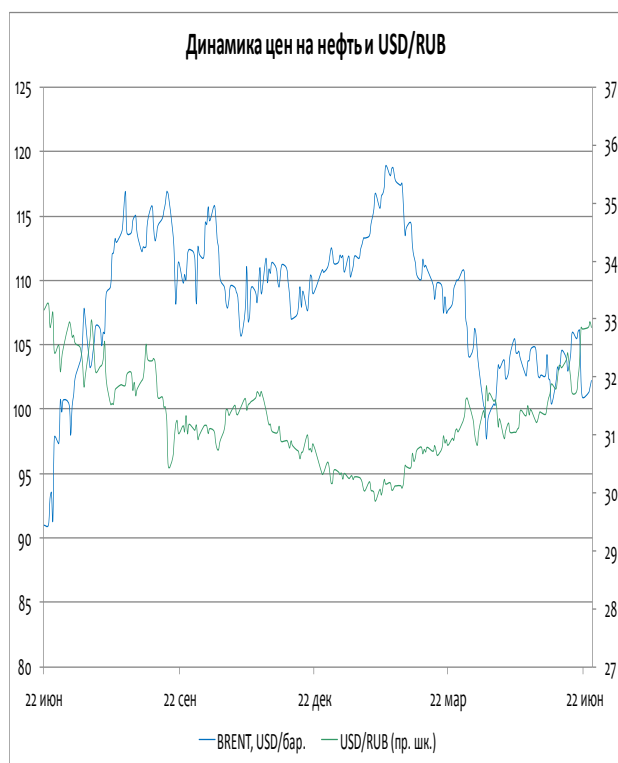
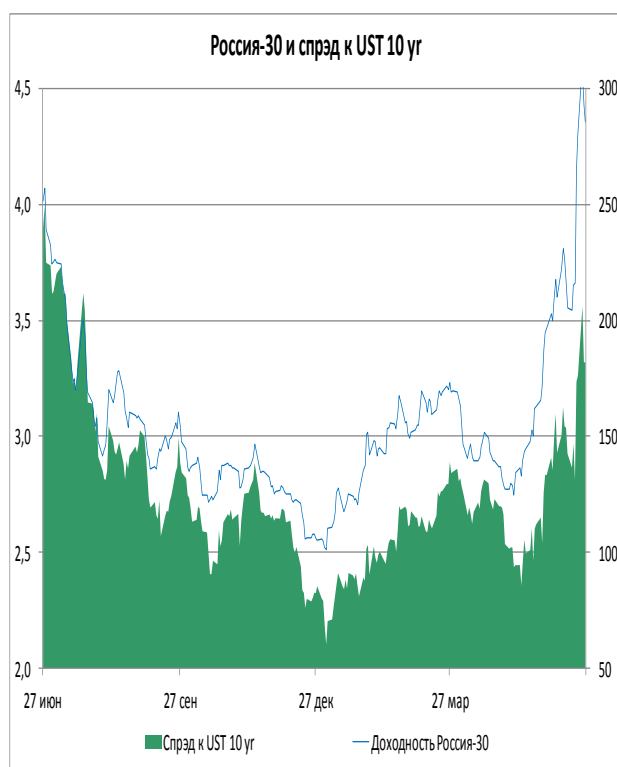
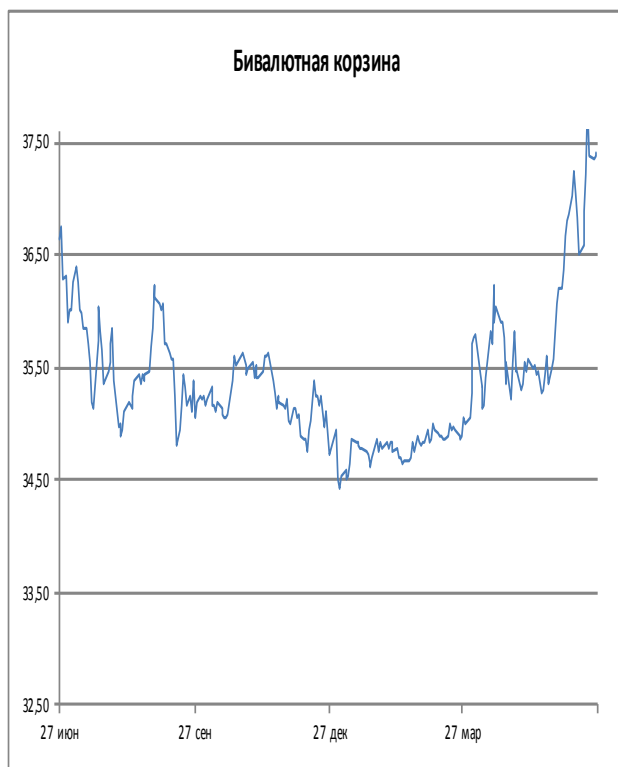

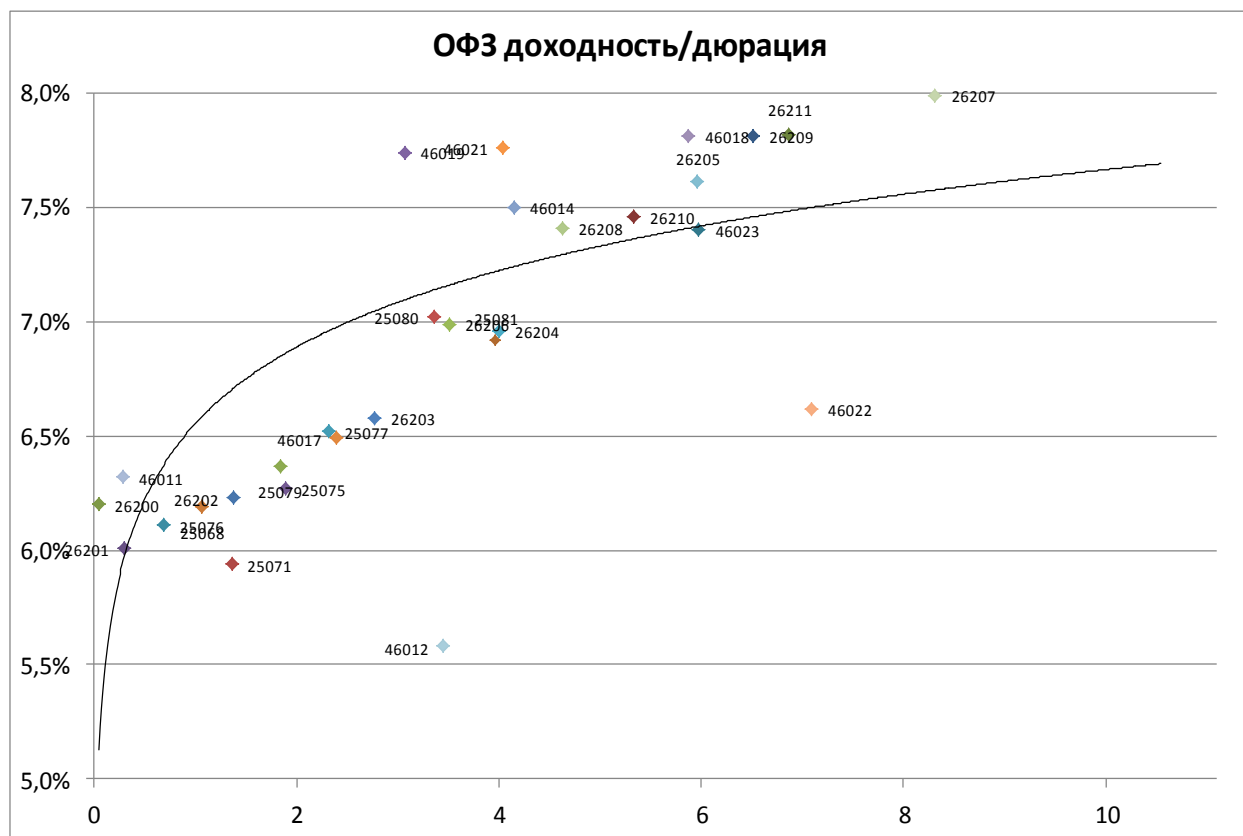

Выпуск	Купон	Погашение	Дюрация	Доходность	Посл. цена	Изм. цены	Выпуск	Купон	Погашение	Дюрация	Доходность	Посл. цена	Изм. цены
							46021	6,00	08.08.2018	4,04	7,76	91,00	-
26200	6,10	17.07.2013	0,05	6,20	100,00	+0,01%	46014	7,00	29.08.2018	4,15	7,50	98,50	-
26201	6,55	16.10.2013	0,30	6,01	100,20	-	46005	0,00	09.01.2019	4,80	8,99	65,98	-
25076	7,10	13.03.2014	0,69	6,11	100,73	+0,08%	26208	7,50	27.02.2019	4,63	7,41	101,00	+1,00%
25068	12,00	20.08.2014	1,07	6,19	106,44	-0,06%	26210	6,80	11.12.2019	5,33	7,46	97,35	+0,62%
26202	11,20	17.12.2014	1,38	6,23	107,15	-	46018	7,00	24.11.2021	5,88	7,81	94,50	+0,32%
25071	8,10	26.11.2014	1,36	5,94	103,00	+0,10%	26205	7,60	14.04.2021	5,96	7,61	100,75	+0,75%
25079	7,00	03.06.2015	1,84	6,37	101,30	+0,10%	26209	7,60	20.07.2022	6,51	7,81	99,61	+1,39%
25075	6,88	15.07.2015	1,89	6,27	101,34	+0,36%	26211	7,00	25.01.2023	6,87	7,82	95,50	+1,21%
25077	7,35	20.01.2016	2,32	6,52	102,17	-0,03%	46022	6,50	19.07.2023	7,09	6,62	95,00	-
46017	6,50	03.08.2016	2,40	6,49	99,85	-	46011	10,00	20.08.2025	0,29	6,32	127,00	-
26203	6,90	03.08.2016	2,78	6,58	101,18	+0,33%	46010	10,00	17.05.2028	1,53	-	-	-
25080	7,40	19.04.2017	3,36	7,02	101,65	+0,30%	26207	8,15	03.02.2027	8,31	7,99	102,55	+1,99%
26206	7,40	14.06.2017	3,51	6,99	101,80	+0,20%	46023	8,16	23.07.2026	5,98	7,40	105,27	+0,04%
46019	2,01	20.03.2019	3,07	7,74	82,40	-	26212	7,05	19.01.2028	8,82	8,12	92,18	+1,80%
25081	6,20	31.01.2018	3,97	6,92	97,65	+0,46%	46020	6,90	06.02.2036	10,54	8,36	86,95	-0,62%
26204	7,50	15.03.2018	4,00	6,96	102,60	+0,24%	46012	1,36	05.09.2029	3,46	5,58	102,00	-

## Итоги торгов облигациями нефтегазового сектора

Выпуск	Купон	Погашение	Оферта	Дней до след. куп.	Доходность	Дюрация	Цена посл. сделки	Спрэдк бескупонной кривой РФЗ	Изм. цены за день	Изм. цены за нед	Изм. цены за месяц	Объем выпуска, млн руб.	Moody's	Fitch	S&P
Башнефть 1	8,35	13.12.2016		173	8,46	3,07	100,18	153	-0,03%	-0,03%	-0,76%	15 000	Ba2	BB	
Башнефть 2	8,35	13.12.2016		173	8,35	3,08	100,50	143	-	-	-	15 000	Ba2	BB	
Башнефть 3	8,35	13.12.2016		173	8,35	3,07	100,50	143	-	-	-	20 000	Ba2	BB	
Башнефть 4	9,00	04.02.2022	13.02.2015	50	8,19	1,51	101,45	181	-	-0,05%	-0,41%	10 000	Ba2	BB	
Башнефть 6	8,65	31.01.2023	06.02.2018	47	8,93	3,79	99,65	151	-0,46%	-0,70%	-1,43%	10 000	Ba2	BB	
Башнефть 7	8,85	31.01.2023	04.02.2020	47	9,04	4,98	100,00	139	+0,50%	-0,50%	-1,09%	10 000	Ba2	BB	
Башнефть 8	8,65	31.01.2023	06.02.2018	47	8,83	3,78	100,00	152	+0,10%	-0,34%	-1,04%	5 000	Ba2	BB	
Башнефть 9	8,85	31.01.2023	04.02.2020	47	8,96	4,98	100,40	141	-	-	-0,15%	5 000	Ba2	BB	
Башнефть БО-1	9,35	02.12.2014	03.12.2013	159	7,13	0,41	100,98	91	-0,03%	+0,08%	-0,32%	10 000	Ba2	BB	
Газпром 9	7,23	12.02.2014		48	7,17	0,61	100,10	96	-	-	+0,10%	5 000	Baa1	BBB	BBB
Газпром 11	13,75	24.06.2014		180	7,08	0,96	106,40	36	+0,19%	-0,56%	-0,79%	5 000	Baa1	BBB	BBB
Газпром Капитал 4	7,55	15.02.2018		56	7,81	3,90	99,57	58	-	-	-0,43%	5 000			BBB
Газпром Капитал 5	7,55	16.02.2017		56	8,19	3,17	98,50	106	-	-0,35%	-1,70%	10 000			BBB
Газпром Капитал 6	7,50	18.02.2016		56	7,94	2,39	99,30	115	+0,10%	-0,10%	-0,90%	15 000			BBB
Газпромнефть 4	8,20	09.04.2019	10.04.2018	110	8,36	3,99	100,00	113	-	+0,15%	-0,10%	10 000	Baa3		BBB-
Газпромнефть 8	8,50	02.02.2016		40	7,87	2,32	101,80	135	-	+0,30%	+0,30%	10 000	Baa3		BBB-
Газпромнефть 9	8,50	26.01.2021	02.02.2016	40	8,33	2,32	100,75	169	-	-	-1,52%	10 000	Baa3		BBB-
Газпромнефть 10	8,90	26.01.2021	30.01.2018	40	7,92	3,76	104,30	105	-0,14%	+1,26%	-0,38%	10 000	Baa3		BBB-
Газпромнефть 11	8,25	25.01.2022	03.02.2015	40	7,57	1,49	101,20	123	-	-	-0,30%	10 000	Baa3		BBB-
Газпромнефть 12	8,50	23.11.2022	29.11.2017	160	8,32	3,77	101,25	101	-0,49%	-0,69%	-1,70%	10 000	Baa3		BBB-
Лукойл 4	7,40	05.12.2013		161	6,48	0,43	100,43	7	-	-0,12%	-0,07%	6 000	Baa2	BBB-	BBB
НК Альянс 3	9,75	21.07.2020	30.07.2013	33	8,28	0,08	100,13	209	-	-	-0,09%	5 000			
НК Альянс 4	8,85	01.06.2021	07.06.2016	166	9,46	2,65	99,00	269	-	-	-0,50%	5 000			
НК Альянс 6	8,85	04.06.2021	10.06.2016	169	9,71	2,66	98,40	292	-	-	-1,15%	5 000			
НК Альянс БО-1	9,25	04.02.2014		40	7,53	0,59	101,07	289	+0,10%	+0,84%	+0,92%	5 000			
Новатэк БО-1	7,50	25.06.2013						-3045	-	-	+0,40%	10 000	Baa3	BBB-	BBB-
Новатэк БО-2	8,35	12.10.2015		109	7,76	2,10	101,50	122	-0,03%	-0,04%	-0,08%	10 000	Baa3	BBB-	BBB-
Новатэк БО-3	8,35	12.10.2015		109	7,75	2,10	101,53	122	-	-0,02%	-0,07%	5 000	Baa3	BBB-	BBB-
Новатэк БО-4	8,35	12.10.2015		109	7,74	2,10	101,54	122	-	-	-0,21%	5 000	Baa3	BBB-	BBB-
Роснефть 4	8,60	17.10.2022	23.10.2017	123	8,16	3,66	102,13	113	+0,82%	-0,12%	-1,08%	10 000	Baa1	BBB	*- BBB
Роснефть 5	8,60	17.10.2022	23.10.2017	123	8,42	3,66	101,25	113	-	-1,41%	-2,03%	10 000	Baa1	BBB	*- BBB
Роснефть 7	8,00	10.03.2023	16.03.2018	85	8,34	3,94	99,30	93	-0,20%	-0,60%	-1,81%	15 000	Baa1	BBB	*- BBB
Роснефть 8	8,00	10.03.2023	16.03.2018	85	8,29	3,94	99,50	93	-0,40%	-0,40%	-1,57%	15 000	Baa1	BBB	*- BBB
Сахатранснефтегаз 2	12,20	26.07.2013		29	14,83	0,07	99,81	645	-0,14%	+0,04%	-0,38%	2 500			
Татнефть БО-1	7,25	20.09.2013		85	6,86	0,22	100,10	73	-	-0,10%	+0,05%	5 000	Ba1		BB+
Транснефть 1	9,50	13.05.2019	18.05.2015	326	5,88	0,89	103,02		-	-	+0,02%	35 000	Baa1		BBB
Транснефть 2	10,00	01.10.2019	06.10.2015	103	-0,57	0,28	103,00		-	-	-	35 000	Baa1		BBB
Транснефть 3	10,40	18.09.2019	23.09.2015	90	-11,79	0,25	105,87		-	-	-0,31%	65 000	Baa1		BBB

# ИНВЕСТИЦИОННАЯ КОМПАНИЯ «ИК РУСС-ИНВЕСТ»

Ежедневный обзор долговых рынков

## Итоги торгов облигациями металлургического и горнодобывающего секторов

Выпуск	Купон	Погашение	Оферта	Дней до след. куп.	Доходность	Дюрация	Цена посл. сделки	Спред к бескупонной кривой РФЗ	Изм. цены за день	Изм. цены за нед	Изм. цены за месяц	Объем выпуска, млн руб.	Moody's	Fitch	S&P
Алроса 20	8,95	23.06.2015		89	8,37	1,84	101,51	155	-0,19%	-0,51%	-1,01%	3 000	Ba3		BB-
Алроса 21	0,10	18.06.2015		84	0,12	1,97	99,96	1864	-	-	-0,26%	8 000	Ba3		BB-
Алроса 22	0,10	23.06.2015		89	0,14	1,99	99,92	1121	+0,05%	+0,05%	-0,30%	8 000	Ba3		BB-
Алроса 23	8,95	18.06.2015		84	8,11	1,83	101,95	170	+0,15%	+0,30%	-0,59%	7 000	Ba3		BB-
Алроса БО-1	8,85	30.10.2015		36	8,39	2,12	101,50	157	-0,15%	-0,34%	-1,12%	5 000	Ba3		
Алроса БО-2	8,85	30.10.2015		36	8,39	2,12	101,50	157	-0,29%	-0,39%	-1,12%	5 000	Ba3		
Амет Финанс 1	8,50	22.08.2013		56	9,10	0,14	99,92	302	-	-	-0,08%	2 000			
Евраз 1	8,75	13.03.2020	20.03.2015	85	11,67	1,61	96,00	259	-	-3,83%	-4,10%	10 000			B+
Евраз 2	9,95	19.10.2020	26.10.2015	123	9,42	2,11	101,50	265	-	-0,29%	-0,93%	10 000			B+
Евраз 3	8,75	13.03.2020	20.03.2015	85	9,02	1,61	99,86	249	-	-	-0,24%	5 000			B+
Евраз 4	9,95	19.10.2020	26.10.2015	123	9,42	2,11	101,50	275	-	-0,10%	-0,49%	5 000			B+
Евраз 5	8,40	27.05.2021	02.06.2016	161	8,98	2,65	99,00	292	-	+1,83%	+1,54%	5 000			B+
Евраз 7	8,40	25.05.2021	31.05.2016	159	8,98	2,64	99,00	292	-	+1,83%	+1,02%	15 000			B+
Золото Селигдара 3	9,00	29.05.2014		154	22,37	0,90	90,20	1585	-	-	-9,80%	1 500			
Кокс БО-2	8,70	28.05.2014		153	12,62	0,90	96,99	693	-0,01%	+0,50%	-0,80%	5 000	B2		B-
Мечел 4	11,25	21.07.2016	25.07.2013	28	10,91	0,07	100,05	138	+0,05%	-0,34%	+1,06%	5 000	B3		
Мечел БО-4	10,25	10.02.2015	11.02.2014	47	14,09	0,60	98,00	869	-	+0,70%	+0,01%	5 000	B3		
Мечел 13	10,00	25.08.2020	01.09.2015	68	19,23	1,93	85,42	1208	-	-0,69%	-2,71%	5 000	B3		
Мечел 14	10,00	25.08.2020	01.09.2015	68	19,17	1,93	85,50	1216	+0,41%	-0,58%	-2,30%	5 000	B3		
Мечел 15	8,25	09.02.2021	18.02.2014	54	15,47	0,63	96,00	852	-	-0,17%	+1,05%	5 000	B3		
Мечел 16	8,25	09.02.2021	18.02.2014	54	16,41	0,63	95,50	908	-	-0,52%	-0,73%	5 000	B3		
Мечел 17	8,40	27.05.2021	02.06.2016	161	18,99	2,60	78,50	1139	-0,95%	-1,88%	-3,09%	5 000	B3		
Мечел 18	8,40	27.05.2021	02.06.2016	161	18,76	2,61	78,90	1184	-1,07%	-1,37%	-0,75%	5 000	B3		
Мечел 19	8,40	01.06.2021	07.06.2016	166	19,24	2,62	78,00	1209	-1,23%	-0,86%	-2,50%	5 000	B3		
Металлоинвест 1	9,00	07.03.2022	16.03.2015	81	8,59	1,59	100,90	202	-0,30%	-0,35%	-0,85%	5 000	Ba2		BB-
Металлоинвест 2	8,90	27.01.2023	02.02.2018	43	9,01	3,75	100,30	189	-0,05%	-0,05%	-0,89%	5 000	Ba2		BB-
Металлоинвест 3	8,90	27.01.2023	02.02.2018	43	8,90	3,76	100,70	179	-	-	-0,69%	5 000	Ba2		BB-
Металлоинвест 5	9,00	07.03.2022	16.03.2015	81	8,59	1,59	100,90	195	-0,22%	-0,59%	-0,79%	10 000	Ba2		BB-
Металлоинвест 6	9,00	10.03.2022	19.03.2015	84	8,79	1,60	100,60	188	-	-0,71%	-1,08%	10 000	Ba2		BB-
ММК БО-4	7,65	27.02.2014		63	7,93	0,65	99,90	211	-	+0,22%	-0,07%	5 000	Ba3		BB+
ММК БО-6	7,20	10.07.2014		14	8,26	0,98	99,12	201	+0,02%	+0,02%	+0,19%	5 000	Ba3		BB+
ММК БО-7	7,25	22.07.2014		26	8,25	1,02	99,15	263	+0,65%	+0,65%	-0,85%	5 000	Ba3		BB+
ММК БО-8	8,19	12.02.2015	15.08.2013	49	7,45	0,13	100,10	155	-	-	-0,09%	5 000	Ba3		BB+
НЛМК БО-2	0,00	17.12.2014		174	0,02	1,47	99,97	-636	-	-	-0,22%	5 000	Baa3	BBB-	BB+
НЛМК БО-3	0,00	17.12.2014		174	-	1,47	100,20	-651	-	-	-	5 000	Baa3	BBB-	BB+
НЛМК БО-4	8,25	07.09.2015	08.09.2014	74	8,08	1,14	100,35	151	-	-0,30%	-0,50%	5 000	Baa3	BBB-	BB+
НЛМК БО-7	8,95	11.11.2014		138	8,73	1,31	100,50	279	+1,50%	+0,50%	-1,81%	10 000	Baa3	BBB-	BB+
НЛМК 7	8,50	05.09.2022	16.03.2015	81	8,17	1,59	100,75	124	-	-0,74%	-1,03%	5 000	Baa3	BBB-	BB+
Нижнеленское Инвест 3	14,00	16.07.2013		19	14,45	0,04	99,98	820	+0,18%	-0,01%	-0,22%	1 000			
Норникель БО-1	7,90	25.02.2016		63	7,76	2,40	100,65	122	-0,25%	+0,40%	-0,64%	10 000	Baa2		BB+
Норникель БО-2	7,90	25.02.2016		63	7,76	2,40	100,65	89	-0,15%	-0,35%	-0,35%	10 000	Baa2		BB+
Норникель БО-3	7,00	30.07.2013		33	7,02	0,08	100,00	27	-	-0,08%	-0,04%	15 000	Baa2		BB+
Норникель БО-4	7,90	25.02.2016		63	7,61	2,40	101,01	101	-0,10%	+0,31%	+0,01%	15 000	Baa2		BB+
РМК Финанс 3	10,40	15.12.2015	17.12.2013	173	13,02	0,45	99,00	776	-	+0,41%	-0,35%	3 000			
РМК Финанс 4	9,00	02.06.2016	05.06.2014	161	14,13	0,92	96,00	838	-0,01%	+0,47%	-0,71%	5 000			
Русал Братск 7	8,30	22.02.2018	27.02.2014	63	15,27	0,65	96,00	839	-0,05%	-0,41%	-0,52%	15 000			
Русал Братск 8	8,50	05.04.2021	13.04.2015	109	15,02	1,67	90,78	869	+0,33%	+0,42%	-1,33%	15 000			
Сибметинвест 1	13,50	10.10.2019	16.10.2014	112	9,11	1,21	105,50	494	-0,19%	-1,03%	-0,66%	10 000			B+
Сибметинвест 2	13,50	10.10.2019	16.10.2014	112	8,71	1,21	105,99	285	+0,94%	-	-0,33%	10 000			B+
СУЭК Финанс 1	9,35	26.06.2020	05.07.2013	8	9,82	0,02	99,99	85	-0,04%	-0,11%	-0,21%	10 000			
ТМК БО-1	8,85	22.10.2013		117	8,17	0,30	100,24	247	-	+0,11%	-0,06%	5 000	B1		B+
ЧТПЗ 3	8,00	21.04.2015		117	8,15	1,70	100,00	167	-	-	-	8 000			
ЧТПЗ БО-2	6,00	25.02.2014		61	0,00	0,67	100,00	-616	-	-	-	2 000			
ЧТПЗ БО-3	8,00	24.02.2015		61	-	1,66	100,00	181	-	-	-	5 000			
ЧТПЗ БО-4	10,00	25.08.2015		61	0,00	2,16	100,00	-658	-	-	-	1 225			

## Итоги торгов облигациями химического сектора

Выпуск	Купон	Погашение	Оферта	Дней до след. куп.	Доходность	Дюрация	Цена посл. сделки	Спрэд к бескупонной кривой РФЗ	Изм. цены за день	Изм. цены за нед	Изм. цены за месяц	Объем выпуска, млн руб.	Moody's	Fitch	S&P
Акрон 2	8,20	19.09.2013		84	7,59	0,30	100,15	187	-	-0,05%	-0,02%	3 500	B1	B+	
Акрон 3	9,85	20.11.2013		146	8,40	0,38	100,61	197	+0,11%	-0,19%	-0,24%	3 500	B1	B+	
Акрон 4	7,95	18.05.2021	27.05.2014	152	8,10	0,90	100,00	193	-	-	-	3 750	B1	B+	
Акрон 5	7,95	18.05.2021	29.05.2014	152	8,10	0,90	100,00	193	-	-	-	3 750	B1	B+	
Акрон БО-1	9,75	13.10.2015		110	8,80	2,08	102,30	209	-0,29%	-0,29%	-0,39%	5 000	B1	B+	
Еврохим 2	8,90	26.06.2018	30.06.2015	5	8,35	1,81	101,30	187	-	-	-	5 000		BB	BB
Еврохим 3	8,25	14.11.2018	18.11.2015	146	8,66	2,20	99,50	174	-	-0,65%	-0,40%	5 000		BB	BB
Куйбышевазотинвест 4	8,60	07.04.2016	10.04.2014	105	10,15	0,77	99,01	338	-0,09%	-0,43%	-0,73%	2 000			
Полипласт 2	12,75	11.03.2014		75	11,61	0,67	100,92	512	+0,32%	-0,23%	-0,01%	800			
Уралкалий БО-1	8,25	17.02.2014		53	11,86	0,62	98,00	564	-	-	-	30 000	Baa3	BBB-	



## Итоги торгов облигациями телекоммуникационного сектора

Выпуск	Купон	Погашение	Оферта	Дней до след. куп.	Доходность	Дюрация	Цена посл. сделки	Спрэд к бескупонной кривой ОФЗ	Изм. цены за день	Изм. цены за нед	Изм. цены за месяц	Объем выпуска, млн руб.	Moody's	Fitch	S&P
АФК Система 2	8,35	12.08.2014		47	7,97	1,07	100,55	179	-0,05%	+0,05%	-0,15%	20 000	Ba3	BB-	BB
АФК Система 3	8,75	24.11.2016		154	8,63	3,01	100,85	167	-0,15%	-0,27%	-0,72%	19 000	Ba3	BB-	BB
АФК Система 4	7,65	15.03.2016		82	8,19	1,31	99,50	152	+0,25%	-	-0,07%	19 500	Ba3	BB-	BB
ВК Инвест 1	9,25	19.07.2013		22	7,71	0,06	100,09	141	+0,01%	-0,01%	-0,26%	10 000			
ВК Инвест 3	7,40	08.07.2014		12	7,75	0,98	99,80	153	+0,01%	+0,02%	-0,27%	10 000			
ВК Инвест 6	8,30	13.10.2015		110	8,39	2,11	100,15	171	+0,07%	-0,10%	-	10 000			
ВК Инвест 7	8,30	13.10.2015		110	8,27	2,11	100,39	176	-	+0,89%	+0,39%	10 000			
Вымпелком 1	8,85	08.03.2022	17.03.2015	82	8,01	1,60	101,55	163	+0,35%	+0,06%	-0,15%	10 000	Ba3		BB
Вымпелком 2	8,85	14.03.2022	23.03.2015	88	8,03	1,62	101,54	499	+0,29%	+0,29%	-0,16%	10 000	Ba3		BB
Вымпелком 4	8,85	08.03.2022	17.03.2015	82	8,02	1,60	101,53	184	+0,52%	+0,23%	-0,07%	15 000	Ba3		BB
Мегафон Финанс 5	8,05	29.09.2022	09.10.2014	105	8,20	1,23	100,00	-	-0,65%	-0,50%	-0,60%	10 000			BBB-
Мегафон Финанс 6	8,00	01.03.2023	07.03.2018	76	8,22	3,92	99,75	119	-	+0,35%	-0,50%	10 000			BBB-
Мегафон Финанс 7	8,00	01.03.2023	07.03.2018	76	8,43	3,91	99,00	119	-	-0,40%	-1,25%	10 000			BBB-
МТС 1	7,00	17.10.2013		112	5,98	0,29	100,32	102	+0,31%	+0,31%	+0,32%	10 000	Ba2	BB+	BB
МТС 2	7,75	20.10.2015		117	8,39	2,14	99,00	156	-0,30%	-0,30%	-0,50%	10 000	Ba2	BB+	BB
МТС 3	7,00	12.06.2018	17.12.2013	173	7,09	0,46	100,01	104	-	+0,11%	-0,09%	10 000	Ba2	BB+	BB
МТС 4	7,60	13.05.2014		320	7,57	0,87	100,00	125	-	+0,10%	-0,25%	15 000	Ba2	BB+	BB
МТС 5	8,75	19.07.2016		26	8,05	2,61	101,81	125	-	-	+0,16%	15 000	Ba2	BB+	BB
МТС 7	8,70	07.11.2017		138	8,68	3,69	100,70	141	-	-0,64%	-1,08%	10 000	Ba2	BB+	BB
МТС 8	8,15	03.11.2020	10.11.2015	138	8,14	2,19	100,35	146	-0,05%	-0,15%	-0,15%	15 000	Ba2	BB+	BB
МТС БО-1	8,25	22.03.2023	28.03.2018	97	8,67	3,95	99,05	120	-0,21%	-1,20%	-1,20%	10 000	Ba2	BB+	BB
Наука Связь БО-1	14,00	10.05.2018	15.05.2014	49	10,74	0,83	103,04	466	-	-	+3,04%	4 000			V/AN
Почта России 1	8,25	22.03.2016	25.03.2014	89	8,10	0,72	100,20	197	-	+0,05%	-	7 000		BBB	
Почта России 2	8,70	18.10.2019	23.10.2015	120	8,01	2,13	101,74	142	-	-0,01%	+0,09%	3 000		BBB	
Почта России 3	8,70	18.10.2019	23.10.2015	120	7,98	2,13	101,80	131	-	-0,19%	+0,17%	3 000		BBB	
Почта России 4	8,70	18.10.2019	23.10.2015	120	8,06	2,13	101,65	130	-	-0,34%	-	3 000		BBB	
Ростелеком 1	6,60	08.08.2013		42	6,62	0,11	100,00	66	-	-	+0,35%	1 923			BB+
Ростелеком 8	6,65	03.09.2013		68	7,66	0,14	99,85	159	-	-	-	295			BB+
Ростелеком 15	8,20	24.01.2018		34	8,22	3,61	100,50	104	+0,35%	-	-0,45%	5 000			
Ростелеком 17	8,55	02.11.2017	05.11.2015	133	8,08	2,16	101,30	132	-0,34%	-0,34%	-0,49%	10 000			
Ростелеком 18	8,20	24.01.2018		34	8,42	3,61	99,80	131	-	-	-0,80%	10 000			
Ростелеком 19	8,10	06.03.2018	08.03.2016	75	8,10	2,42	100,37	130	-	-0,23%	-0,62%	10 000			
Ситроникс БО-2	12,00	07.10.2013		102	10,64	0,26	100,40	528	-	+0,14%	+0,10%	3 000		WD	
Теле2 1	8,40	11.06.2021	17.06.2016	176	10,66	2,69	95,01	162	-	-5,42%	-5,42%	5 000			
Теле2 2	8,40	11.06.2021	17.06.2016	176	10,66	2,69	95,01	170	-	-5,23%	-5,23%	5 000			
Теле2 3	8,40	11.06.2021	17.06.2016	176	8,75	2,69	99,57	254	+0,27%	+1,44%	-0,76%	3 000			
Теле2 4	8,90	31.01.2022	10.02.2014	46	7,91	0,60	100,67	26	-	-	-0,08%	3 000			
Теле2 5	8,90	31.01.2022	10.02.2014	46	8,22	0,60	100,49	54	-	-0,01%	-0,21%	4 000			
Теле2 7	9,10	05.04.2022	14.04.2015	110	8,56	1,67	101,15	213	-	-	-0,49%	6 000			

# ИНВЕСТИЦИОННАЯ КОМПАНИЯ «ИК РУСС-ИНВЕСТ»

Ежедневный обзор долговых рынков

## Итоги торгов облигациями секторов с/х, розницы и торговли

Выпуск	Купон	Погашение	Оферта	Дней до след. куп.	Доходность	Дюрация	Цена посл. сделки	Спрэд к бескупонной кривой ОФЗ	Изм. цены за день	Изм. цены за нед	Изм. цены за месяц	Объем выпуска, млн руб.	Moody's	Fitch	S&P
ДОМО БО-1	14,00	11.05.2016	14.05.2014	139		0,71	100,00		-	-0,02%	-0,01%	1 500			
ДОМО БО-2	14,00	11.05.2016	14.05.2014	139	14,44	0,85	100,00	823	-	-	-0,11%	1 000			
Агрокомплекс 1	10,00	29.07.2019	30.07.2013	33	9,56	0,08	100,00	356	-	-	-	300			
Агрокомплекс БО-1	10,00	10.12.2015	10.12.2013	166	9,64	0,43	100,04	363	+0,02%	+0,04%	+0,04%	1 000			
ВБД БО-1	0,10	11.10.2013		106	-	0,29	100,05	-613	-	-	-	3 000			
ВБД БО-2	0,10	11.10.2013		106	0,27	0,29	99,95	-581	-	-	-	3 000			
ВБД БО-3	0,10	11.10.2013		106	3,62	0,25	99,00	-270	-	-	-	3 000			
ВБД БО-6	7,90	27.06.2013		1	25898,39	0,00	98,45	10842	-	-	-0,05%	5 000			
ВБД БО-7	7,90	27.06.2013		1	7,83	0,00	100,00	192	-	-	-	5 000			
ВБД БО-8	0,10	11.10.2013		106	-	0,29	100,05	-613	-	-	-	5 000			
Детский мир 1	8,50	26.05.2015		162	10,53	1,79	97,00	408	+0,52%	+0,14%	+0,52%	1 150			
Комос Груп БО-1	11,00	17.07.2014		21	12,87	0,62	99,10	655	-0,30%	-	-	1 500			
Копейка БО-1	7,00	23.07.2013		26	7,14	0,06	100,00	114	-	-	+0,56%	3 000			
Копейка БО-2	9,00	01.10.2013		5	9,51	0,26	99,95	324	-	-0,05%	-0,32%	3 000			
Кубанская нива 1	15,50	20.02.2014		56	15,60	0,62	100,22	929	-	-0,97%	-1,35%	600			
Лента 1	10,00	03.03.2020	08.03.2016	75	10,24	2,37	100,00	350	-	-	-	3 000	B1		B+
Лента 2	10,00	03.03.2020	08.03.2016	75	10,24	2,37	100,00	350	-	-	-	3 000	B1		B+
Лента 3	10,00	25.02.2020	01.03.2016	68	9,47	2,35	101,70	282	-0,26%	-0,26%	+0,36%	4 000	B1		B+
Магнит БО-1	8,25	09.09.2013		74	6,77	0,19	100,30	88	-	-	-	1 000			BB
Магнит БО-2	8,25	09.09.2013		74	7,59	0,19	100,14	229	+0,14%	+0,14%	-0,16%	1 000			BB
Магнит БО-3	8,25	09.09.2013		74	7,59	0,19	100,14	-4	-0,36%	-0,36%	-0,06%	1 500			BB
Магнит БО-4	8,25	09.09.2013		74	7,28	0,19	100,20	88	-	-0,10%	-0,10%	2 000			BB
Магнит БО-5	8,00	28.02.2014		64	8,05	0,65	100,05	197	+0,05%	+0,05%	-0,35%	5 000			BB
Магнит БО-6	7,75	22.04.2014		117	8,04	0,80	99,88	183	-	-	-0,02%	5 000			BB
Магнит БО-7	8,90	21.09.2015		88	8,57	2,03	101,00	185	+0,34%	-0,20%	-1,13%	5 000			BB
Магнит БО-8	8,40	29.03.2016		96	8,27	2,47	100,70	150	-	-	-	5 000			BB
Магнит БО-9	8,40	29.03.2016		96	8,27	2,47	100,70	150	-	-	-	5 000			BB
Магнит 1	8,50	23.02.2016		61	8,23	2,37	101,00	149	-	-	+0,50%	5 000			BB
Микояновский БО-1	12,50	29.01.2016	31.01.2014	36	11,43	0,56	100,74	440	-0,35%	-0,50%	-0,27%	2 000			
Мираторг Финанс БО-1	8,75	29.07.2014		33	9,96	1,03	99,00	367	-	-	-0,35%	3 000			
Мираторг Финанс БО-3	11,25	19.04.2016		117	11,64	2,44	99,80	481	-0,10%	+0,40%	-0,25%	5 000			
Объединенные кондитеры 1	10,50	03.04.2023	14.04.2014	109	10,73	0,77	100,00	455	-	-	-	1 700			
Разгуляй БО-16	12,00	07.05.2014		132	13,66	0,83	99,00	611	-	-1,00%	-1,98%	3 000			
Русское море БО-1	12,50	23.06.2015		180	6,54	1,84	99,99	718	+0,06%	+0,09%	+0,04%	1 000			
Синергия 3	8,00	18.08.2014		53	8,14	1,09	100,00	185	-	-	-	2 500			B
Синергия БО-1	9,50	03.10.2013		98	9,66	0,25	99,99	360	-	-	-0,01%	3 000			B
Синергия БО-3	11,00	03.06.2015		160	9,44	1,46	102,50	294	-	-	-	2 000			B
Х-5 Финанс 1	7,95	01.07.2014		5	8,12	0,95	99,99	234	+0,44%	+0,44%	+1,00%	9 000			
Х-5 Финанс 4	7,75	02.06.2016	05.06.2014	161	8,01	0,92	99,90	282	-	-	+0,81%	8 000			
Х-5 Финанс БО-1	9,50	01.10.2015		98	9,71	2,05	100,00	223	-	-	-1,28%	5 000			
Черкизово БО-3	8,25	08.11.2013		134	8,37	0,35	100,00	285	-	+0,20%	-	3 000	B2		
Черкизово БО-4	9,75	12.04.2016		110	9,42	2,47	101,28	266	-	+0,29%	+0,59%	3 000	B2		

## Итоги торгов облигациями транспортного сектора

Выпуск	Купон	Погашение	Оферта	Дней до след. куп.	Доходность	Дюрация	Цена посл. сделки	Спред к бескупонной кривой РФЗ	Изм. цены за день	Изм. цены за нед	Изм. цены за месяц	Объем выпуска, млн руб.	Moody's	Fitch	S&P
Аэроэкспресс 1	11,00	13.01.2017		22	11,30	2,90	100,00	442	-	-	-	3 053			
Аэрофлот БО-3	8,30	31.03.2016		98	8,31	2,48	100,35	159	+0,20%	-0,07%	-1,33%	5 000		BB-	
ГТЛК 1	10,00	23.01.2018	26.01.2016	33	9,32	2,25	101,99	257	-	-0,23%	-0,40%	5 000			
ГТЛК 2	10,00	26.01.2018	29.01.2016	36	9,54	2,26	101,50	222	-0,48%	-0,72%	-0,88%	5 000			
ДВМП БО-1	10,25	31.05.2016		159	10,20	2,59	100,73	340	+0,04%	-0,07%	-	5 000		B+	
НМТП БО-2	9,00	29.04.2015		125	8,82	1,71	100,60	204	-0,05%	-0,54%	-0,79%	4 000	Ba3		BB
Новая перевозочная компания 1	9,25	10.07.2015		15	11,66	1,07	98,00	409	-	-1,01%	-2,17%	3 000	B1		BB
Новая перевозочная компания БО-1	10,00	03.03.2015		68	9,37	1,55	101,25	269	-0,15%	-0,05%	+0,20%	5 000	B1		BB
Новая перевозочная компания БО-2	10,00	03.03.2015		68	9,19	1,55	101,52	283	+0,10%	+0,02%	-0,59%	5 000	B1		BB
РейлТрансАвто 2 (РТА)	12,25	10.02.2016		48	12,08	0,13	100,00		-	-	-	1 500			
РЖД 9	6,90	13.11.2013		139	6,57	0,37	100,15	30	-	-	+0,05%	15 000	Baa1	BBB	BBB
РЖД 10	15,00	06.03.2014		70	7,38	0,66	105,10	129	-0,13%	-0,19%	-1,05%	15 000	Baa1	BBB	BBB
РЖД 11	7,80	18.11.2015		146	7,90	2,21	100,10	118	+0,07%	-0,30%	-0,74%	15 000	Baa1	BBB	BBB
РЖД 12	8,45	16.05.2019	17.11.2016	147	8,05	3,00	101,60	100	+0,20%	-	-0,97%	15 000	Baa1	BBB	BBB
РЖД 13	0,10	06.03.2014	05.09.2013	70	1,14	0,19	99,80		-	-	-	15 000	Baa1	BBB	BBB
РЖД 14	7,85	07.04.2015		103	7,83	1,67	100,25	123	+0,15%	-0,20%	-0,89%	15 000	Baa1	BBB	BBB
РЖД 15	8,15	20.06.2016		179	8,06	2,71	100,65	103	+0,30%	-0,64%	-1,42%	15 000	Baa1	BBB	BBB
РЖД 16	7,90	05.06.2017	06.06.2016	165	7,95	2,68	100,25	113	+0,15%	+0,10%	-0,74%	15 000	Baa1	BBB	BBB
РЖД 17	10,45	16.07.2018	22.07.2013	25	6,49	0,07	100,25		-0,12%	-0,12%	-0,25%	15 000	Baa1	BBB	BBB
РЖД 18	10,65	15.07.2019	21.07.2014	25	-	0,07	103,35		-	-	-0,72%	15 000	Baa1	BBB	BBB
РЖД 19	8,15	08.07.2024	16.07.2018	25	8,19	4,10	100,50	81	-	-0,74%	-1,76%	10 000	Baa1	BBB	BBB
РЖД 23	9,00	16.01.2025	29.01.2015	35	7,81	1,47	101,95	140	-	-0,10%	-0,88%	15 000	Baa1	BBB	BBB
РЖД 28	8,20	21.03.2028	31.03.2020	103	8,30	5,24	100,30	97	+0,20%	-0,45%	-1,43%	20 000	Baa1	BBB	
РЖД 32	8,95	25.06.2032	08.07.2022	22	-	0,06	101,30		+0,15%	+0,05%	-0,07%	10 000	Baa1	BBB	BBB
Трансэро 1	12,50	23.10.2013		118	10,82	0,30	100,57	483	+0,06%	+0,02%	-0,17%	3 000			
Трансэро БО-1	12,50	03.03.2015	03.09.2013	68	10,62	0,17	100,35	406	-0,05%	-0,05%	-0,30%	2 500			
Трансконтейнер 2	8,80	04.06.2015		161	8,28	1,15	100,75	160	+0,15%	-0,25%	-0,35%	3 000	Ba3	BB+	
Трансконтейнер 4	8,35	26.01.2018		36	8,31	3,25	100,65	121	-	-	-0,35%	5 000	Ba3	BB+	
ЮтэйрФинанс БО-3	9,45	19.12.2013		84	9,21	0,47	100,25	462	-	+0,65%	-0,15%	1 500		BB+	
ЮтэйрФинанс БО-4	9,00	26.03.2014		90	10,83	0,73	99,00	533	+0,46%	+0,46%	+0,44%	1 500			
ЮтэйрФинанс БО-5	9,00	26.03.2014		90	11,13	0,73	98,80	495	-	-	-0,20%	1 500			
ЮтэйрФинанс БО-6	11,75	22.04.2015	23.04.2014	27	12,04	0,78	100,16	590	-	-	-0,14%	1 500			
ЮтэйрФинанс БО-7	11,75	22.04.2015		27	5,56	1,67	100,01	-83	+0,01%	-0,07%	-0,49%	1 500			
ЮтэйрФинанс БО-8	10,00	26.05.2015	26.11.2013	61	11,84	0,41	99,45	490	-0,55%	-0,55%	-0,55%	1 500			
ЮтэйрФинанс БО-9	11,75	13.11.2015	15.11.2013	50	11,09	0,38	100,40	507	-	+0,15%	-0,57%	1 500			
ЮтэйрФинанс БО-10	11,75	13.11.2015	15.11.2013	50	12,25	0,38	100,00	456	-0,45%	-0,25%	-0,79%	1 500			
ЮтэйрФинанс БО-16	11,75	26.05.2015		61	12,13	1,72	100,22	567	-	-	-	1 000			
ЮтэйрФинанс 5	9,50	21.07.2016		28	9,56	2,66	100,70	273	+0,02%	-0,13%	-0,31%	1 500			

## Итоги торгов облигациями электроэнергетического сектора

Выпуск	Купон	Погашение	Оферта	Дней до след. куп.	Доходность	Дюрация	Цена посл. сделки	Спрэд к бескупонной кривой РФЗ	Изм. цены за день	Изм. цены за нед	Изм. цены за месяц	Объем выпуска, млн руб.	Moody's	Fitch	S&P
Атомэнергопром 6	7,50	15.08.2014		49	6,88	1,06	100,63	151	+0,93%	+0,93%	+0,88%	10 000			BBB
Иркутскэнерго 1	15,50	28.11.2013		154	9,61	0,40	102,45	-84	-	-1,93%	-1,93%	5 000			
Иркутскэнерго БО-1	7,60	08.04.2014		103	8,84	0,76	99,20	219	-0,32%	-0,35%	+0,20%	3 000			
Кузбассэнерго Финанс 1	8,05	14.06.2021	23.06.2014	179	15,34	0,97	94,00	1025	+1,09%	+1,09%	+0,53%	10 000			
Кузбассэнерго Финанс 2	8,70	15.04.2021	21.04.2016	119	13,96	2,50	89,00	719	-	-	-	5 000			
Ленэнерго 4	8,50	18.04.2017	21.04.2015	117	8,48	1,70	100,30	203	-	-	-0,59%	3 000	Ba2		
Ленэнерго БО-1	8,25	13.04.2016		111	8,39	2,50	100,05	166	+0,15%	-	-0,20%	3 000	Ba2		
Мосэнерго 2	8,25	18.02.2016		56	8,48	2,36	99,86	178	-	-	-	5 000			BB
Мосэнерго 3	8,70	28.11.2014		155	7,90	1,36	101,25	158	-	-	-0,10%	5 000			BB
МОЭК	6,35	25.07.2013		28	6,46	0,07	100,00	771	+0,15%	+0,15%	+0,35%	6 000		BB+	BB-
МОЭК БО-1	8,80	18.09.2015		85	8,25	2,03	101,40	159	-0,20%	-0,20%	-	5 000	Ba2		BB
МОЭК БО-2	8,80	26.10.2015		123	8,16	2,14	101,65	157	-	-	-0,29%	5 000	Ba2		BB
МОЭК БО-3	8,50	10.02.2016		48	8,43	2,34	100,53	176	-	-	+0,08%	5 000	Ba2		BB
МРСК Центра БО-1	8,95	14.10.2015		111	8,38	2,10	101,49	180	-	-0,01%	-0,28%	4 000			BB
МРСК ЦП БО-1	9,15	15.12.2015		173	8,74	2,26	101,30	191	-	-	-0,73%	4 000	Ba2		
МРСК Урала БО-1	8,40	28.01.2016		35	8,47	2,30	100,21	180	-	-	-0,19%	3 000	Ba2		
МРСК Юга 2	8,10	26.08.2014		61	8,34	1,11	99,90	639	-	+4,61%	-0,09%	6 000			
ОГЭС БО-18	7,10	25.06.2014		181	7,45	0,98	99,80	149	+0,23%	+0,23%	+0,20%	5 000	Ba3		
Русгидро 1	8,00	12.04.2021	18.04.2016	116	8,36	2,53	99,50	163	-	-	-0,85%	10 000	Ba1	BB+	BB+
Русгидро 2	8,00	12.04.2021	18.04.2016	116	9,44	2,53	97,01	270	-	-	-3,33%	5 000	Ba1	BB+	BB+
Русгидро 7	8,50	02.02.2023	08.02.2018	49	8,58	3,80	100,35	158	+0,75%	+0,45%	-0,79%	10 000	Ba1	BB+	BB+
Русгидро 8	8,50	02.02.2023	15.02.2018	49	8,55	3,82	100,35	146	-0,64%	+0,12%	-0,79%	10 000	Ba1	BB+	BB+
ТГК 1 1	7,60	11.03.2014		75	7,72	0,69	100,00	447	-	+1,93%	+1,93%	4 000			
ТГК 1 2	6,70	01.07.2014	02.07.2013	5	8,23	0,01	99,98	193	+0,02%	+0,02%	+0,11%	5 000			
ТГК 1 3	8,90	14.12.2021		180	8,90	0,48	100,00		-	-	-	2 000			
ТГК 1 4	8,10	14.02.2022		60	0,16	8,31	100,00	-751	-	-	-	2 000			
ТГК 2 БО-1	9,00	17.09.2013		82	49,48	0,17	93,00	4059	-0,42%	+0,06%	+0,26%	5 000		WD	
ТГК 5 1	8,75	06.10.2017	11.10.2013	106	9,97	0,27	99,70	387	-	-	-	5 000			
ТГК 6 1	8,30	24.08.2017	29.08.2013	63	10,15	0,16	99,71	458	-	+0,11%	+0,11%	5 000			
ТГК 9 1	8,10	07.08.2017	12.08.2013	46	9,31	0,12	99,86	259	-	-0,08%	+0,06%	7 000			
ФСК 6	7,15	15.09.2020	24.09.2013	89	5,92	0,23	100,30	2	+0,24%	-	+0,15%	10 000	Baa3		BBB
ФСК 7	7,50	16.10.2020	23.10.2015	120	7,88	2,15	99,50	128	-	-	-0,01%	5 000	Baa3		BBB
ФСК 8	7,15	15.09.2020	24.09.2013	89	6,99	0,23	100,05	100	-	-0,05%	-0,14%	10 000	Baa3		BBB
ФСК 9	7,99	16.10.2020	20.10.2017	120	8,48	3,68	98,85	101	-	-1,40%	-1,98%	5 000	Baa3		BBB
ФСК 10	7,75	15.09.2020	22.09.2015	89	7,76	2,06	100,25	119	-	-	-0,05%	10 000	Baa3		BBB
ФСК 11	7,99	16.10.2020	20.10.2017	120	8,44	3,68	99,00	111	-	-	-1,83%	10 000	Baa3		BBB
ФСК 12	8,10	19.04.2019	22.04.2016	120	7,88	2,55	100,90	115	-	-	-1,56%	10 000	Baa3		BBB
ФСК 13	8,50	22.06.2021		5	8,63	5,73	100,26	145	-	+2,31%	-2,38%	10 000	Baa3		BBB
ФСК 15	8,75	12.10.2023	23.10.2014	119	7,69	1,26	101,47	138	+0,01%	+0,47%	-0,52%	10 000	Baa3		BBB
ФСК 18	8,50	27.11.2023	09.06.2014	165	7,19	0,93	101,29	124	+0,14%	+0,21%	-0,12%	15 000	Baa3		BBB
ФСК 19	7,95	06.07.2023	12.07.2018	21	8,23	4,10	99,51	107	+1,54%	+1,23%	-0,84%	20 000	Baa3		BBB
ФСК 21	8,75	06.10.2027	19.04.2017	118	8,23	3,28	102,18	131	-	-0,12%	-1,37%	10 000	Baa3		BBB
ФСК 22	9,00	21.07.2027	27.07.2022	41	-	0,11	102,19		-0,01%	-0,16%	-0,01%	10 000	Baa3		BBB
ФСК 24	8,00	07.01.2028	17.01.2020	29	8,46	5,05	98,55	106	+0,15%	+0,07%	-1,05%	10 000	Baa3		BBB
ФСК 25	8,60	14.09.2027	27.09.2016	96	8,26	2,86	101,40	120	+0,01%	-0,34%	-1,46%	15 000	Baa3		BBB
ФСК БО-1	8,10	21.10.2015	22.04.2015	118	7,57	1,71	101,10	113	-	-	-0,10%	10 000	Baa3		BBB
Якутскэнерго БО-1	8,25	03.09.2013		68	11,48	0,17	99,45	156	+0,10%	-0,50%	-0,55%	3 000		BB	

# ИНВЕСТИЦИОННАЯ КОМПАНИЯ «ИК РУСС-ИНВЕСТ»

Ежедневный обзор долговых рынков

## Итоги торгов облигациями муниципального сектора

Выпуск	Купон	Погашение	Погашение номинала	Дней до след. куп.	Доходность	Дюрация	Цена посл. сделки	Спрэд к безкупонной кривой ОФЗ	Изм. цены за день	Изм. цены за нед	Изм. цены за месяц	Объем выпуска, млн руб.	Moody's	Fitch	S&P
Башкортостан 7	8,75	29.11.2016	SINKABLE	68	8,09	1,91	101,65	88	-	-0,54%	-	3 000	Ba1		
Белгородская обл 6	10,00	08.08.2017	SINKABLE	47	8,14	1,78	101,75	105	-	-	-0,54%	5 000	Ba1		
Волгоград 5	9,40	17.12.2015	SINKABLE	84	8,21	1,59	102,18	171	-	+0,19%	-0,81%	1 000	Ba3		
Волгоград 6	9,67	23.08.2017	SINKABLE	62	8,43	1,88	102,55	140	-	+0,05%	-0,08%	1 000	Ba3		
Волгоградская обл 4	7,25	04.06.2014	SINKABLE	160	7,03	0,92	100,30	86	-	-	+3,40%	2 000		BB-	
Волгоградская обл 5	7,50	04.05.2016	SINKABLE	132	7,54	1,62	99,86	77	-	-	+0,16%	3 000		BB-	
Волгоградская обл 2	8,74	28.05.2017	SINKABLE	36	7,96	1,73	101,33	95	-	-	-	5 000		BB-	
Волгоградская обл 3	8,27	14.06.2018	SINKABLE	84	8,13	4,11	99,65	81	-	-0,25%	-0,45%	5 000		BB-	
Вологодская обл 2	10,65	14.12.2016	SINKABLE	83	8,36	1,80	104,50	147	-	-	-0,24%	2 510			
Вологодская обл 3	9,75	11.12.2017	SINKABLE	76	8,40	2,22	103,50	127	-	-	+0,10%	4 600			
Воронежская обл 34005	9,85	17.12.2017	SINKABLE	82	4,31	3,88	101,99	-275	-	+0,18%	-0,25%	5 000		BB	
Казань 7	8,75	17.12.2014	SINKABLE	83	7,18	1,09	101,90	87	-	-	-	2 000		B+	
Казань 8	8,00	21.12.2016	SINKABLE	90	8,24	2,53	100,00	132	-	-	-	2 000		B+	
Калужская обл 5	8,20	19.05.2016	SINKABLE	56	8,04	2,18	100,80	116	-0,20%	-0,20%	-0,30%	2 500		BB	
Карелия 13	9,51	18.06.2015	SINKABLE	84	7,99	1,03	101,70	112	-	-	-	1 036		BB	
Карелия 14	9,99	30.11.2016	SINKABLE	155	7,79	1,67	102,40	55	-0,58%	-0,58%	-	1 000		BB-	
Карелия 15	9,15	22.10.2017	SINKABLE	26	8,15	1,83	102,05	105	-	-	-	1 500		BB-	
Коми 7	8,00	22.11.2013	SINKABLE	148	7,08	0,39	100,40	83	-0,05%	-0,10%	-0,10%	1 000	Ba2		BB+
Коми 8	7,00	03.12.2015	SINKABLE	68	8,92	1,67	95,00	141	-	-1,36%	-1,04%	1 000	Ba2		BB+
Коми 9	7,25	18.10.2014	SINKABLE	113	7,19	0,78	100,01	91	-	-	+0,21%	2 100	Ba2		BB+
Коми 10	9,25	15.12.2016	SINKABLE	171	8,33	1,85	101,86	142	-	-	-0,53%	2 100	Ba2		BB+
Костромская обл 6	9,50	17.11.2016	SINKABLE	56	8,50	1,30	101,60	145	+0,15%	+0,59%	-0,39%	4 000		B+	
Краснодар 1	8,50	03.07.2013	SINKABLE	6	4,13	0,02	100,07	13	-	-0,02%	-0,12%	1 100	Ba2		
Краснодар 2	9,00	05.11.2015	SINKABLE	133	8,38	1,73	101,31	177	-	-	-1,06%	1 100	Ba2		
Краснодарский край 3	8,05	27.09.2014	SINKABLE	91	7,53	0,72	100,45	126	-	-	-0,05%	4 000		BB+	
Краснодарский край 4	8,95	09.11.2017	SINKABLE	49	8,26	1,94	101,77	102	-	-0,23%	-0,75%	12 000		BB+	
Красноярский край 5	9,25	29.11.2016	SINKABLE	159	7,55	1,59	102,39	66	-	-	+0,98%	9 000	Ba2		BB+
Красноярский край 6	9,00	19.10.2017	SINKABLE	119	8,14	2,36	101,40	101	-	-0,10%	-0,73%	16 910	Ba2		BB+
Ленинградская обл 2	11,75	05.12.2014	AT MATURITY	162	7,41	1,36	106,00	115	-	-	-0,15%	1 300		BB+	
Липецкая обл 7	9,00	26.05.2017	SINKABLE	155	8,09	2,22	102,25	108	-	-	+0,29%	2 500		BB	
Липецкая обл 8	7,89	17.04.2020	SINKABLE	29	7,57	5,17	99,70	1	-	-0,30%	-0,50%	3 000		BB	
Марий Эл 6	9,21	04.10.2015	SINKABLE	16	8,36	1,37	101,10	209	-	+0,40%	-0,15%	1 500			
Москва 39	7,00	21.07.2014	PUTABLE	24	7,01	1,02	100,10	79	-	-	-0,50%	10 000	BBB		BBB
Москва 44	7,00	24.06.2015	PUTABLE	180	7,12	1,89	100,00	53	-	-0,17%	-0,10%	20 000	BBB		BBB
Москва 48	7,00	11.06.2022	AT MATURITY	167	7,93	6,73	92,00	-18	-	-2,02%	-4,86%	30 000	BBB		BBB
Москва 49	7,00	14.06.2017	AT MATURITY	170	7,37	3,51	99,18	25	-0,02%	-0,31%	-0,42%	22 885	BBB		BBB
Москва 53	7,00	01.09.2013	PUTABLE	66	6,41	0,17	100,11	49	-	-	-0,19%	11 166	BBB		BBB
Москва 56	7,00	22.09.2016	PUTABLE	87	7,55	2,90	98,81	52	-0,44%	-0,44%	-0,12%	20 000	BBB		BBB
Москва 62	12,00	08.06.2014	AT MATURITY	73	6,68	0,91	105,00	23	+0,21%	-0,33%	-0,92%	31 991	BBB		BBB
Москва 63	15,00	10.12.2013	AT MATURITY	75	4,97	0,45	104,52	-121	+0,07%	-0,26%	-0,45%	15 000	BBB		BBB
Москва 64	13,00	16.11.2015	AT MATURITY	142	6,74	2,13	112,05	16	-	-	-	40 000	BBB		BBB
Москва 25067	7,00	01.06.2016	AT MATURITY	160	7,12	2,69	99,99	30	-	-0,06%	-	40 000	BBB		BBB
Московская обл 7	8,00	16.04.2014	AT MATURITY	111	7,59	0,78	100,40	133	-	-0,10%	-0,39%	16 000	Ba2		NR
Нижегородская обл 6	8,50	07.10.2015	SINKABLE	98	7,96	1,21	100,20	121	-0,20%	-0,20%	-0,38%	5 000	Ba2		BB-
Нижегородская обл 7	9,95	16.11.2016	SINKABLE	140	8,11	1,75	103,00	124	-	-	-0,48%	8 000	Ba2		BB-
Нижегородская обл 8	9,85	29.08.2017	SINKABLE	62	8,48	2,87	104,15	130	-0,51%	-0,57%	-1,09%	8 000	Ba2		BB-
Новосибирск 5	9,59	06.09.2017	SINKABLE	41	8,04	3,50	101,70	88	-	-0,29%	-0,39%	2 000			BB
Рязанская обл 1	8,30	27.11.2014	SINKABLE	154	7,57	0,97	100,67	126	-	-	+0,22%	2 100		B+	
Рязанская обл 2	9,50	14.12.2017	SINKABLE	84	9,18	2,72	102,26	209	-0,02%	+0,05%	+1,29%	2 500		B+	
Самарская обл 5	9,30	19.12.2013	SINKABLE	84	5,15	0,47	102,00	94	-	+0,79%	+0,20%	8 300	Ba1		BB
Самарская обл 7	7,49	30.11.2016	SINKABLE	69	8,06	1,54	99,50	86	-0,40%	-0,40%	-	12 200	Ba1		BB
Самарская обл 8	9,00	13.12.2017	SINKABLE	83	8,10	1,83	102,00	97	-	-	-	10 000	Ba1		BB
Санкт-Петербург 25038	7,76	19.11.2015	AT MATURITY	147	7,54	2,22	100,75	92	-	-	-	3 000	Baa1		BBB
Свердловская обл 1	9,27	11.12.2016	SINKABLE	75	7,86	1,78	102,50	95	-	-	+0,49%	3 000			
Тверская обл 5	15,00	26.12.2013	SINKABLE	85	5,95	0,49	104,50	25	+0,48%	-	-0,38%	4 000			NR
Тверская обл 6	12,50	12.06.2014	SINKABLE	77	13,07	0,61	100,01	689	-	-	-3,56%	3 000			NR
Тверская обл 7	8,50	15.12.2015	SINKABLE	82	8,92	1,96	99,74	207	-	-0,36%	-0,56%	3 000			B+
Тверская обл 8	9,70	18.12.2017	SINKABLE	88	9,03	2,43	102,25	190	-	-	-0,97%	3 000			B+
Томск 3	9,63	23.06.2014	SINKABLE	88	9,41	0,95	100,50	310	-	+0,14%	-	800			
Томск 4	10,00	29.11.2016	SINKABLE	68	9,61	2,26	100,10	271	-	-	-0,22%	800			
Томская обл 34037	11,00	27.11.2013	SINKABLE	61	7,52	0,41	101,50	45	-	-0,49%	-1,07%	2 500			BB
Томская обл 34045	8,60	19.12.2017	SINKABLE	85	7,99	2,52	102,05	86	-	-	-	3 000			
Тульская обл 2	8,60	25.09.2015	SINKABLE	89	8,28	1,26	100,70	179	+0,10%	-	-0,59%	5 000			NR
Удмуртия 3	10,90	14.07.2013	AT MATURITY	17	12,29	0,04	99,94	-31	-	-0,41%	-1,54%	1 000			BB+
Удмуртия 4	8,60	25.11.2015	SINKABLE	151	8,70	1,56	100,00	-99	-	-	-	2 000			BB+
Удмуртия 5	10,15	24.11.2016	SINKABLE	154	7,57	2,03	105,35	69	-	-	+0,33%	2 000			BB+
Уфа 6	9,00	24.12.2013	AT MATURITY	180	7,45	0,48	100,80	144	-	-	-	750			BB-
Хаксия 1	8,20	25.08.2013	SINKABLE	59	6,91	0,16	100,23	156	-	+0,08%	-0,08%	1 200			BB
Хаксия 2	9,20	09.08.2015	SINKABLE	42	8,49	1,31	101,25	173	-	-0,29%	-0,69%	2 000			BB
ХМАО 8	10,80	19.12.2013	AT MATURITY	175	7,91	0,46	101,40	92	-	-0,49%	-0,59%	2 000	Baa3		BBB
Чувашия 8	7,50	15.06.2014	AT MATURITY	78	7,58	0,94	100,00	139	-	-	-	1 000	Ba2		BB+
Чувашия 9	9,00	19.07.2015	SINKABLE	21	7,38	0,99	101,60	89	-	-	-0,39%	1 500	Ba2		BB+
Якутия 2	7,80	17.04.2014	SINKABLE	21	9,56	0,70	99,01	158	-	-1,19%	-1,75%	2 500			BBB-
Якутия 3	7,95	20.05.2016	SINKABLE	57	7,92	1,89	101,10	142	-	+0,50%	+0,50%	2 500			BBB-
Якутия 4	9,75	19.09.2013	SINKABLE	84	4,33	0,22	101,25	-119	-	-	-0,02%	2 000			BBB-
Якутия 35004	8,77	17.05.2017	SINKABLE	49	8,05	2,40	102,00	76	-	-	-0,36%	2 500			BBB-
Якутия 35005	8,20	24.04.2018	SINKABLE	27	8,18	3,97	102,40	95	-	-0,05%	-0,23%	2 500			BBB-
ЯрОбл 10	7,50	15.04.2014	SINKABLE	19	7,63	0,52	100,00	148	-	-0,01%	-0,55%	3 000			BB
ЯрОбл 11	9,10	21.08.2015	SINKABLE	57	7,90	1,65	101,82	137	-	-	-0,32%	3 000			BB

# ИНВЕСТИЦИОННАЯ КОМПАНИЯ «ИК РУСС-ИНВЕСТ»

Ежедневный обзор долговых рынков

## Итоги торгов облигациями сектора машиностроения

Выпуск	Купон	Погашение	Оферта	Дней до след. куп.	Доходность	Дюрация	Цена посл. сделки	Спрэд к бескупонной кривой РФЗ	Изм. цены за день	Изм. цены за нед	Изм. цены за месяц	Объем выпуска, млн руб.	Moody's	Fitch	S&P
Автоваз 4	0,10	20.05.2014		145	9,20	0,90	92,50	280	-	-	+2,77%	5 000		B-	
Вертолеты России БО-1	8,25	20.04.2018	22.04.2016	120	8,65	2,54	99,44	194	-	+0,14%	-0,56%	5 000	Ba2	BB	
Вертолеты России БО-2	8,25	20.04.2018	22.04.2016	120	8,65	2,54	99,45	184	+0,08%	+0,08%	-0,55%	10 000	Ba2	BB	
Иркут БО-1	9,25	10.09.2013		75	8,92	0,19	100,08	371	-	+0,16%	-0,37%	5 000	Ba2		
КПМ Финанс 1	12,25	23.12.2014		180	12,20	0,48	100,02		-	-	-	1 000			
Камаз БО-1	9,00	16.12.2013		172	8,16	0,45	100,45	311	-	+0,45%	+0,45%	2 000			
Камаз БО-2	8,60	04.02.2014		40	8,76	0,59	100,00	263	-	-	-	3 000			
Камаз БО-3	10,50	01.10.2015		98	9,92	2,03	101,60	325	-0,15%	-0,15%	-0,15%	2 000			
ОАК 1	8,00	17.03.2020		75	8,16	5,21	100,00	66	-	-	-	46 280			
Оборонпром 2	8,00	24.04.2020		113	8,16	5,32	100,00	65	-	-	-	21 091			
Оборонпром БО-2	8,80	17.04.2023		111	8,42	6,72	103,60	51	-	-	-	2 569			
Ремпутьмаш 1	8,50	20.10.2016		119	8,67	2,92	100,00	178	-	-	-	2 300			
Сатурн 3	8,50	06.06.2014	05.12.2013	161	4,69	0,44	98,00	-162	-	-	-	3 500			
Соллерс 2	12,50	17.07.2013		20	8,71	0,05	100,20	192	-0,06%	-0,12%	-0,40%	3 000			
Сухой 1	8,00	26.03.2017	19.09.2013	84	8,07	0,22	100,00	1581	-	+3,09%	-0,10%	5 000		BB	
Сухой БО-1	8,25	20.12.2013		176	8,42	0,46	100,00	233	-	-	-	3 000		BB	
Сухой БО-2	8,75	22.04.2014		117	8,90	0,80	100,01	273	-	-	-0,16%	3 000		BB	
Сухой БО-3	8,75	22.04.2014		117	9,59	0,80	99,50	340	-	-	-0,50%	3 000		BB	
Трансмашхолдинг БО-1	6,50	23.01.2014		28	10,62	0,56	97,89	368	-	-0,37%	+0,13%	3 000			
УОМЗ 4	10,50	21.04.2015	22.10.2013	117	10,34	0,30	100,10	433	-	-	-0,40%	1 200			B-
Уралвагонзавод 1	9,25	07.12.2017	12.12.2013	168	9,45	0,43	100,00	338	-	-	-0,20%	3 000			
Уралвагонзавод 2	8,95	20.02.2018	27.08.2013	61	7,13	0,15	100,30	258	-	+0,37%	+0,29%	3 000			

# ИНВЕСТИЦИОННАЯ КОМПАНИЯ «ИК РУСС-ИНВЕСТ»

Ежедневный обзор долговых рынков

## Итоги торгов облигациями сектора строительства и девелопмента

Выпуск	Купон	Погашение	Оферта	Дней до след. куп.	Доходность	Дюрация	Цена посл. сделки	Спрэд к бескупонной кривой ОФЗ	Изм. цены за день	Изм. цены за нед	Изм. цены за месяц	Объем выпуска, млн руб.	Moody's	Fitch	S&P
АИЖК 10	8,05	15.11.2018		49	7,87	2,58	101,00	62	-	-	-2,37%	6 000	Baa1		BBB
АИЖК 11	8,20	15.09.2020		80	8,14	3,46	101,00	119	-	+1,75%	+0,99%	10 000	Baa1		BBB
АИЖК 16	8,25	15.09.2021		80	8,34	4,59	100,70	70	-	-	-0,79%	10 000	Baa1		BBB
АИЖК 17	9,05	15.04.2022		18	8,54	5,16	104,00	82	-	-	+0,96%	8 000	Baa1		BBB
АИЖК 18	8,00	15.07.2023	15.04.2016	18	8,35	2,50	99,75	98	-	-1,48%	-	7 000	Baa1		BBB
АИЖК 19	7,70	15.11.2024	15.05.2015	49	7,62	1,76	100,50	115	-	-	-	6 000	Baa1		BBB
АИЖК 20	8,60	15.12.2027		80	8,59	8,38	102,20	43	-	-	-	5 000	Baa1		BBB
АИЖК 21	8,80	15.02.2020		49	8,07	2,83	102,60	65	-	-	-0,38%	15 000	Baa1		BBB
АИЖК 24	8,25	01.11.2022	01.11.2015	127	7,75	2,08	101,40	119	-	+0,09%	+0,09%	6 000	Baa1		BBB
АИЖК 25	7,75	01.10.2026	01.04.2017	96	7,95	3,30	99,85	100	-	-	-0,15%	6 000	Baa1		BBB
АИЖК 6	7,40	15.07.2014		18	7,60	0,53	100,00	138	-	-	-0,05%	2 500	Baa1		BBB
АИЖК 7	7,68	15.07.2016		18	7,43	1,34	100,58	62	-	-	-0,02%	4 000	Baa1		BBB
АИЖК 8	7,63	15.06.2018		80	7,73	2,37	100,25	53	-	-	-0,03%	5 000	Baa1		BBB
АИЖК 9	7,49	15.02.2017		49	7,77	2,39	99,85	85	-	-	+0,20%	5 000	Baa1		BBB
Артур 3	14,00	14.07.2015	16.07.2013	19	14,53	0,05	100,00	860	-	-	-0,01%	500			
Вернебакинский цементный завод 1	13,00	04.05.2021	08.05.2018	47	13,64	3,63	100,00	646	-	-	-	3 600			
Главная дорога 3	6,60	30.10.2028		144	21,98	0,39	94,10		-	-2,99%	-2,99%	8 000			
Главная дорога 7	10,00	30.10.2029		145	9,43	0,40	100,00		-	-	-	1 400			
Группа ЛСР 2	9,50	01.08.2013		35	8,99	0,09	100,05	267	-	-0,05%	-0,09%	5 000	B2	B	
Группа ЛСР 3	11,50	08.09.2017	14.03.2014	78	9,67	0,69	101,35	363	-	+0,04%	-0,26%	3 000	B2	B	
Группа ЛСР 4	11,25	20.10.2017	24.10.2014	120	9,73	1,25	102,10	345	-	-	-0,02%	5 000	B2	B	
Группа ЛСР БО-2	10,00	10.09.2013		75	8,34	0,19	100,34	244	+0,07%	-0,01%	-0,21%	2 000	B2	B	
Группа ЛСР БО-3	9,50	20.03.2014		84	9,31	0,71	100,25	295	-0,11%	+0,10%	+0,03%	2 000	B2	B	
Группа ЛСР БО-4	10,15	06.04.2016		104	10,39	2,44	100,00	371	-	+0,10%	-0,25%	3 000	B2	B	
Группа ЛСР БО-5	8,47	24.07.2014		28	8,90	1,01	99,75	266	-	-	+0,96%	2 000	B2	B	
ЗСД 1	8,75	13.05.2031	29.04.2016	159	8,44	2,64	101,21	169	-	-0,01%	-0,04%	5 000			
ЗСД 2	8,75	13.05.2031	29.04.2016	159	8,43	2,56	101,21	168	-0,77%	-0,01%	-0,04%	5 000			
ЗСД 3	9,15	06.02.2032	21.07.2016	64	8,74	3,11	101,80	210	-	+0,49%	-1,17%	5 000			
ЗСД 4	9,15	06.02.2032	20.10.2016	64	8,74	2,81	101,80	174	-	+0,49%	-0,44%	5 000			
ЗСД 5	9,15	06.02.2032	24.02.2017	64	8,93	3,12	101,24	198	-	-0,06%	-1,61%	5 000			
Желдорипотека БО-1	11,00	11.09.2015		78	11,28	1,96	100,00	471	-	-	-	1 400			
Ладья Финанс 1	12,00	01.07.2015		6	5,95	1,70	100,50	-22	-0,50%	+0,50%	-0,99%	274			
ЛР-Инвест БО-1	12,00	13.04.2015	14.04.2014	291	10,50	0,78	101,00	571	+0,98%	+1,00%	+0,09%	500			
Российские автомобильные дороги 1	9,75	29.11.2016		159	8,74	2,93	102,80	186	-	-	-	3 000			
Ренова Строй Груп Финанс 2	13,75	13.10.2015	15.04.2014	110	11,94	0,77	101,55	598	-	+0,10%	-0,44%	2 500			B-
СЗКК 3	10,28	26.09.2031		113	13,38	0,30	99,00		-	-	-	5 000			
СЗКК 4	10,28	26.09.2031		113	13,38	0,30	99,00		-	-	-	5 000			
Система Галс 1	8,50	08.04.2014		103	24,48	0,76	90,00	1788	-	-	-	3 000			
Система Галс 2	8,50	15.04.2014		110	24,09	0,78	90,00	1752	-	-	-	2 000			
Стальфонд Недвижимость 1	4,00	18.12.2013		174	4,04	0,47	100,00	-205	-	-	-	599			
СУ-155 Капитал 4	13,75	18.05.2015	18.11.2013	144	12,42	0,37	100,60	664	+0,30%	+0,07%	-0,06%	1 000			
СУ-155 Капитал 5	13,25	23.02.2016	25.02.2014	61	13,27	0,63	100,20	665	-0,28%	-0,30%	-0,28%	1 000			
СУ-155 Капитал 6	13,25	23.02.2016	25.02.2014	61	13,61	0,63	100,00	756	-	-	-	1 000			
СУ-155 Капитал 7	13,25	23.02.2016	25.02.2014	61	13,61	0,63	100,00	756	-	-	-	1 000			
ЮУ КЖСИ 1	10,00	23.02.2016		61	9,22	2,33	102,25	238	-0,34%	-0,34%	-0,05%	2 500			

## Итоги торгов облигациями финансового сектора

Выпуск	Купон	Погашение	Оферта	Дней до след. куп.	Доходность	Дюрация	Цена посл. сделки	Спрэдк бескупонной кривой ОФЗ	Изм. цены за день	Изм. цены за нед	Изм. цены за месяц	Объем выпуска, млн руб.	Moody's	Fitch	S&P
IFC 1	3,00	26.11.2017		153	6,13	4,11	88,17	-119	+0,17%	-0,58%	-2,40%	5 000	Aaa		
IFC 2	3,00	26.11.2017		153	6,13	4,11	88,17	-119	-0,31%			5 000	Aaa		
IFC 3	3,00	26.11.2017		153	7,48	4,10	83,62	20	-0,31%			3 000	Aaa		
Абсолют Банк 5	8,00	27.07.2016	30.07.2014	34	9,48	1,03	98,70	352	-0,31%	-0,13%	+0,62%	1 800	Ba3	B	
Абсолют Банк БО-1	10,50	20.12.2015	20.06.2014	176	10,76	0,96	100,01	408	-0,31%			5 000	Ba3	B	
Абсолют Банк БО-2	9,80	26.03.2015	26.03.2014	91	9,17	0,72	100,56	281	+0,07%	+0,04%	-0,25%	5 000	Ba3	B	
Абсолют Банк БО-3	9,25	28.05.2018	28.11.2014	154	9,48	1,36	99,96	311	-	+0,41%		5 000	Ba4	B	
Авангард БО-1	9,75	01.02.2016	03.02.2014	39	9,59	0,58	100,20	346	-0,01%	-0,01%	+0,05%	1 500			
Азиатско-Тихоокеанский Банк 1	0,00	30.04.2015		123	-0,43	1,84	100,80	-723	-	-0,61%	-0,10%	1 500	B2		
Азиатско-Тихоокеанский Банк БО-1	10,40	19.02.2016	19.08.2014	53	9,77	1,07	100,89	302	+0,05%	+0,24%	-0,01%	3 000	B2		
АкБарс БО-1	9,65	15.10.2015	17.10.2013	112	8,22	0,29	100,45	184	-	-0,11%	+0,05%	5 000	B3	BB-	
АкБарс БО-2	9,20	16.03.2016	19.03.2014	83	8,90	0,70	100,31	249	-	-0,29%	-0,29%	5 000	B4	BB-	
АкБарс 4	9,00	15.10.2013		110	9,12	0,29	100,00	193	-0,31%	-0,30%	-0,30%	5 000	B2	BB-	
Альфа Банк 1	8,25	02.02.2016	04.02.2014	40	7,85	0,59	100,31	161	+0,01%	-0,08%	-0,09%	5 000	Ba1		BB+
Альфа Банк 2	8,25	02.12.2016		162	8,48	3,05	99,82	143	+0,50%	-0,38%	-0,38%	5 000	Ba1	BB	
Альфа Банк БО-3	8,45	28.09.2015	28.09.2013	93	7,01	0,24	100,37	62	+0,07%	+0,15%	-0,01%	10 000	Ba1	BB	
Альфа Банк БО-7	8,60	31.08.2015	28.02.2014	65	7,23	0,65	100,95	148	-0,54%	+0,30%	+0,15%	5 000	Ba1	BB	
Альфа Банк БО-8	8,65	26.02.2016		60	8,45	2,38	100,85	173	-	+0,15%	-0,49%	5 000	Ba1	BB	
Балтinvestбанк 2	9,00	10.09.2015	12.09.2013	77	9,08	0,16	100,00	308	-	-	-	1 500	B3		
Банк Зенит 6	9,20	01.07.2014	02.07.2013	5	6,91	0,01	100,03	236	-	-	-0,12%	3 000	Ba3	B+	
Банк Зенит 8	9,20	23.08.2017	28.08.2013	62	8,15	0,16	100,18	216	+0,05%	-0,02%	-0,19%	5 000	Ba3	B+	
Банк Зенит 10	8,60	30.05.2018	03.06.2015	160	8,78	1,81	100,00	150	-	-0,05%		5 000	Ba3	B+	
Банк Зенит БО-2	7,50	22.09.2013		87	8,01	0,22	99,90	216	-	+0,05%	-	5 000	Ba3	B+	
Банк Зенит БО-3	9,10	15.11.2014	15.11.2013	141	8,14	0,37	100,40	161	+0,10%	-0,15%	-0,18%	3 000	Ba3	B+	
Банк Зенит БО-4	8,75	07.02.2015	07.02.2014	41	8,03	0,60	100,50	178	+0,06%	-0,04%	-0,10%	3 000	Ba3	B+	
Банк Зенит БО-5	8,75	14.02.2015	14.02.2014	48	8,28	0,61	100,37	190	-	-	-0,20%	3 000	Ba3	B+	
Банк Зенит БО-6	5,00	26.05.2014		152	5,14	0,90	99,93	-102	-	+0,03%	-0,02%	5 000	Ba3	B+	
Банк Зенит БО-7	9,20	12.04.2015	12.04.2014	107	8,12	0,77	100,91	153	-	-0,13%	-0,24%	5 000	Ba3	B+	
Банк Держава 1	10,25	13.08.2014	14.08.2013	48	10,31	0,12	100,00	468	-	+0,05%	-	300			
Банк Интеза 3	9,00	13.04.2015	11.10.2013	106	8,56	0,29	100,15	168	-0,14%	-0,14%	-0,10%	5 000	Ba3		
Банк Интеза БО-1	9,75	25.10.2015	25.04.2014	120	9,66	2,11	100,62	292	-	-0,23%	-0,08%	3 000	Ba4		
Банк Кедр БО-1	10,70	28.06.2014	28.06.2013	1	11,04	0,48	100,00	481	-	-	-	1 500	B2		
Банк Москвы БО-1	8,05	28.01.2016		126	8,20	2,36	100,02	150	-	-	-	10 000	Ba2	BBB	
Банк Открытие 1	10,75	13.12.2017	18.12.2013	174	9,30	0,46	100,75	325	-	-0,02%	-0,10%	3 000		B	B
Банк Российский Капитал 3	10,80	28.10.2015	26.10.2013	121	9,36	0,33	100,50	285	-	-	-0,08%	3 000		B+	
Банк СПБ БО-2	9,00	23.09.2013		88	8,22	0,23	100,20	187	+0,10%	-0,08%	-0,15%	5 000	Ba3		
Банк СПБ БО-4	9,00	12.12.2013		168	8,25	0,44	100,40	188	-	-0,15%	-0,19%	3 000	Ba3		
Банк СПБ БО-8	9,50	05.10.2015	07.10.2013	102	8,40	0,26	100,32	335	-	+0,25%	-0,08%	5 000	Ba3		
Банк Уралсиб 4	8,75	10.03.2017	13.09.2013	78	8,28	0,20	100,11	232	-	-	-0,07%	5 000			
Банк Уралсиб 5	9,70	25.08.2017	28.02.2014	64	8,44	0,65	100,90	237	-	+0,01%	-0,24%	7 000			
БинБанк БО-1	10,85	20.12.2014	20.12.2013	176	9,76	0,46	100,60	250	-	-0,45%	-0,40%	3 000	Caa1		
БНП Парипа	7,70	29.03.2014		89	7,65	0,73	100,12	150	-	-	+0,21%	2 000			
Внешпромбанк БО-1	11,75	30.11.2013		156	10,49	0,40	100,60	450	-0,09%	-0,89%	+0,27%	3 000	B2		B+
Внешпромбанк БО-2	12,00	16.10.2015	26.10.2013	121	10,10	0,32	100,65	376	-	+0,05%	-0,35%	3 000	B2		B
Внешпромбанк 2	11,00	13.12.2017		174	0,96	4,25	101,05	-615	-	-	+0,55%	1 500	B2		B+
Восточный Экспресс Банк БО-2	11,20	25.09.2014	27.03.2014	91	8,95	0,72	101,70	280	-	-0,05%	-0,10%	2 000	B1		
Восточный Экспресс Банк БО-4	11,00	14.08.2015	16.08.2013	50	7,76	0,13	100,46	274	+0,13%	+0,07%	-0,21%	3 000	B1		
Восточный Экспресс Банк БО-5	10,00	17.10.2013		112	8,92	0,29	100,35	185	-0,05%	-0,35%	-0,35%	2 000	B1		
Восточный Экспресс Банк БО-10	12,00	22.12.2015	23.12.2014	180	10,10	1,41	102,90	303	-	-0,96%	-0,76%	3 000	B1		
Восточный Экспресс Банк 2	13,60	09.08.2018		49	13,39	3,69	102,27	612	+0,01%	+0,02%	+0,71%	3 001	B1		
ВТБ 24 4	8,20	20.02.2014	22.08.2013	56	6,89	0,15	100,20	136	-	+0,05%	-0,07%	8 000	Baa1		NR
ВТБ 24 5	8,65	10.12.2014		76	8,93	1,38	100,01	258	-	-	-1,10%	15 000	Baa1		
ВТБ 5	7,40	17.10.2013		21	7,95	0,30	99,90	81	-0,40%	-0,27%	-0,28%	15 000		BBB	BBB
ВТБ 6	8,55	06.07.2016	10.07.2013	13	5,80	0,03	100,10	23	+0,03%	-0,02%	-0,10%	15 000		BBB	
ВТБ БО-3	8,00	17.03.2015	18.03.2014	82	7,12	0,71	100,74	137	+0,34%	+0,24%	+0,04%	5 000		BBB	
ВТБ БО-4	8,00	17.03.2015	18.03.2014	82	7,12	0,71	100,74	137	-	+0,24%	+0,04%	5 000		BBB	
ВТБ БО-6	8,35	19.12.2014		85	7,70	1,41	101,20	148	+0,40%	+0,17%	-0,04%	10 000		BBB	
ВТБ БО-7	8,15	23.01.2015		29	8,07	1,47	100,45	138	-	-0,24%	-0,54%	10 000		BBB	
ВТБ БО-8	7,95	01.09.2015	03.09.2013	68	7,19	0,18	100,17	103	+0,01%	-0,08%	-0,03%	10 000		BBB	
ВТБ БО-19	8,41	01.10.2015		7	8,68	2,04	100,00	208	-	-	-	15 000		BBB	
ВТБ БО-20	8,41	01.10.2015		7	8,68	2,04	100,00	208	-	-	-	15 000		BBB	
ВТБ БО-21	8,15	19.01.2016		26	8,35	2,31	100,10	157	+0,30%	-0,20%	-0,90%	15 000		BBB	
ВТБ БО-22	7,90	16.02.2016		54	8,34	2,39	99,55	156	+0,02%	-	-0,95%	15 000		BBB	
ВТБ Капитал Финанс 11	0,10	27.05.2022		162	0,33	8,88	97,99	12	-0,01%	+3,25%	+1,87%	5 000			
ВТБ Лизинг 1	8,10	06.11.2014	07.11.2013	42	7,18	0,36	100,39	143	+0,02%	+0,09%	+0,15%	8 000		BBB	
ВТБ Лизинг 2	8,35	07.07.2015	08.04.2014	12	7,98	0,59	100,33	184	-	-	-	10 000		BBB	
ВТБ Лизинг 3	6,90	07.06.2016	10.09.2013	75	7,54	0,19	99,91	149	-	-	-0,09%	5 000		BBB	
ВТБ Лизинг 4	8,15	07.06.2016		75	4,92	1,63	100,40	-141	+0,65%	+0,65%	+0,05%	5 000		BBB	
ВТБ Лизинг 7	8,15	30.11.2016	04.06.2014	69	8,46	0,91	99,95	154	-	-	-0,28%	5 000		BBB	
ВТБ Лизинг 8	7,95	01.08.2017		40	4,10	1,95	100,55	-293	-	-	+0,45%	5 000		BBB	
ВТБ Лизинг 9	7,00	02.08.2017	05.02.2014	41	7,26	0,57	99,96	114	-	-	-	5 000		BBB	
ВЭБ 6	7,90	13.10.2020	17.10.2017	117	7,91	3,69	100,50	109	-	+1,01%	+0,50%	10 000	Baa1	BBB	
ВЭБ 8	6,90	13.10.2020	22.10.2013	117	6,98	0,31	100,00	125	-	+0,10%	-	15 000	Baa1	BBB	
ВЭБ 9	7,90	18.03.2021	24.03.2016	91	8,09	2,47	99,90	134	+0,90%	-	-0,60%	15 000	Baa1	BBB	
ВЭБ 10	8,50	21.09.2021	27.09.2016	96	8,67	2,86	100,01	179	-	-	+0,01%	15 000	Baa1	BBB	
ВЭБ 18	8,55	17.09.2032	09.10.2015	106	8,16	2,09	101,10	-62	-0,74%	-0,75%	-1,01%	10 000	Baa1	BBB	
ВЭБ 19	8,55	23.09.2032	15.10.2015	112	7,85	2,11	101,74	-44	+0,53%	+0,24%	-0,38%	10 000	Baa1	BBB	
ВЭБ 21	8,40	17.02.2032	10.03.2015	75	7,72	1,59	101,27	-66	-	-	-0,13%	15 000	Baa1	BBB	



# ИНВЕСТИЦИОННАЯ КОМПАНИЯ «ИК РУСС-ИНВЕСТ»

Ежедневный обзор долговых рынков

## Итоги торгов облигациями финансового сектора (продолжение)

ВЭБ Лизинг 3	7,50	02.04.2021	11.04.2014	106	7,62	0,77	100,00	143	-0,01%	-0,02%	+0,21%	5 000		BBB	
ВЭБ Лизинг 4	8,60	02.04.2021	08.04.2016	106	8,78	2,49	100,00	160	-0,99%	-0,99%	-1,33%	5 000		BBB	
ВЭБ Лизинг 5	8,60	02.04.2021	08.04.2016	106	8,78	2,49	100,00	154	-1,14%	-1,14%	-1,33%	5 000		BBB	
ВЭБ Лизинг 6	9,00	31.01.2017		40	8,52	1,90	101,20	142	-0,30%	-0,30%	-0,97%	10 000		BBB	
ВЭБ Лизинг 8	8,80	19.10.2021	28.10.2014	124	7,98	1,28	101,20	168	+0,40%	-	-0,49%	5 000		BBB	
ВЭБ Лизинг 9	8,80	20.10.2021	29.10.2014	125	7,32	1,28	102,00	144	-	+0,49%	+0,29%	5 000		BBB	
ВЭБ Лизинг 10	8,50	01.03.2018		70	8,57	3,86	100,38	139	-	-	-0,27%	5 000		BBB	
ВЭБ Лизинг 11	8,50	01.03.2018		70	8,65	3,86	100,10	144	+0,06%	-0,10%	-0,15%	5 000		BBB	
Газпромбанк 6	8,85	07.07.2016	10.07.2014	14	7,53	0,97	101,42	136	+0,17%	+0,02%	-0,03%	10 000	Baa3	BBB-	BBB-
Газпромбанк 7	8,50	17.10.2016	19.10.2015	116	8,07	2,12	101,20	133	-	-0,30%	-0,49%	10 000	Baa3	BBB-	BBB-
Газпромбанк 10	8,50	12.10.2017	15.10.2015	112	8,67	2,11	100,00	207	-	-	-	10 000	Baa3	BBB-	BBB-
Газпромбанк 11	8,50	10.10.2019	15.10.2015	112	8,67	2,11	100,00	207	-	-	-	10 000	Baa3	BBB-	BBB-
Газпромбанк 12	8,50	06.10.2022	15.10.2015	112	8,67	2,11	100,00	207	-	-	-	10 000	Baa3	BBB-	BBB-
Газпромбанк БО-1	7,75	08.12.2013		164	7,15	0,43	100,31	90	-	+0,05%	-0,04%	10 000	Baa3	BBB-	BBB-
Газпромбанк БО-2	6,75	18.07.2014	18.07.2013	21	10,43	0,05	99,80	319	-	-	-0,20%	10 000	Baa3	BBB-	BBB-
Газпромбанк БО-3	8,50	01.02.2015	01.02.2014	35	7,75	0,58	100,50	147	-0,05%	+0,03%	-0,15%	10 000	Baa3	BBB-	BBB-
Газпромбанк БО-4	8,50	20.12.2014		176	8,07	1,42	100,80	166	-0,10%	-0,05%	-0,59%	10 000	Baa3	BBB-	BBB-
Глобэк БО-2	9,90	22.07.2013		25	8,40	0,06	100,10	210	-	-0,06%	-0,30%	5 000		BB	BB
Глобэк БО-3	9,00	08.12.2013		164	8,34	0,45	100,35	242	-	+0,05%	+0,05%	3 000		BB	BB
Глобэк БО-4	9,25	01.08.2014		35	8,63	1,03	100,80	244	-	+0,02%	+0,10%	3 000		BB	BB
Глобэк БО-5	9,00	08.12.2013		164	8,34	0,45	100,35	241	+0,05%	+0,05%	-0,05%	2 000		BB	BB
Глобэк БО-6	9,25	01.08.2014		35	9,19	1,03	100,25	296	-	-	-0,64%	2 000		BB	BB
Глобэк БО-7	9,00	04.12.2015	04.12.2013	160	8,39	0,42	100,32	193	-0,03%	+0,06%	-0,13%	5 000		BB	BB
Дельта Кредит БО-3	7,20	15.06.2016	18.06.2014	174	8,13	0,96	99,29	162	+0,04%	-0,26%	-0,41%	5 000	Baa3	BBB+	BBB+
Дельта Кредит БО-3	9,25	07.08.2015	07.08.2013	41	6,97	0,11	100,25	82	-	-	-0,29%	4 000	Baa3	BBB+	BBB+
Домашние деньги 1	19,00	30.04.2015	01.05.2014	126	20,06	0,80	99,80	1362	+0,05%	+0,22%	-0,25%	2 000			
Европлан 3	11,25	31.10.2017	04.11.2014	131	10,05	1,28	101,76	296	+0,14%	-0,01%	+0,03%	2 001		BB	
Европлан 4	10,42	20.02.2019	24.02.2016	62	10,88	2,32	99,56	417	-	-	-0,44%	2 002		BB	
Европлан 5	10,22	26.03.2019	29.03.2016	96	10,47	2,42	100,00	374	-	-	-	2 003		BB	
Запсибкомбанк БО-1	0,01	20.06.2014		176	0,01	0,98	100,00	-620	-	-	-	2 000		B+	
Запсибкомбанк БО-2	12,50	14.08.2015	16.08.2013	50	8,74	0,13	100,50	327	-	-	-0,61%	2 000		B+	
Запсибкомбанк БО-3	11,50	25.02.2016	26.02.2015	63	10,56	1,51	101,78	403	-0,06%	-0,12%	-0,31%	2 000		B+	
ИА Уралсиб 1	8,75	15.04.2045	15.01.2020	18	9,04	4,97	100,00	36	-	-	-	4 300			
Инвесторг БО-1	10,25	25.11.2013		151	10,38	0,41	100,03	453	+0,08%	+0,08%	+0,08%	2 000			
Интрастбанк 1	12,50	21.04.2015		114	-0,22	1,82	100,40	-672	-	-0,07%	-1,07%	5 000			
Каркад Лизинг 2	13,00	17.04.2015		22	11,66	0,98	101,75	508	+0,94%	-0,17%	-0,34%	1 500		BB-	
Каркад Лизинг БО-1	12,50	25.04.2016		32	12,56	2,39	101,15	580	-	-	-0,05%	1 500		BB-	
КБ Кольцо Урала 1	10,35	30.04.2015	29.04.2014	123	9,91	0,81	100,50	348	-	-	+0,04%	1 600			
КИТ Финанс Капитал 2	11,00	10.06.2014		166	11,29	0,93	100,00	511	-	-	-	3 600			
Крайинвестбанк БО-1	10,50	19.04.2014	19.10.2013	114	10,66	0,29	100,00	333	-	-0,40%	-	1 500		B+	B+
Крайинвестбанк БО-2	11,35	26.04.2016	26.10.2014	121	11,17	1,25	100,54	491	+0,17%	+0,04%	-0,21%	1 500		B+	
Кредит Европа Банк 6	9,50	18.02.2014		54	8,42	0,62	100,75	233	-	-	-	4 000	Ba3		
Кредит Европа Банк БО-1	8,10	27.04.2014		122	9,53	0,81	99,03	265	-0,93%	-0,52%	-0,70%	5 000	Ba3		
Кредит Европа Банк БО-2	10,00	10.02.2015	12.02.2014	44	8,82	0,61	100,75	258	+0,45%	-0,10%	-0,07%	5 000	Ba3		
Кредит Европа Банк БО-3	9,80	09.10.2015	09.10.2013	103	8,29	0,28	100,44	162	-0,11%	+0,14%	-0,16%	5 000	Ba3		
Кредит Европа Банк БО-4	9,60	19.02.2016	19.02.2014	53	9,05	0,63	100,44	260	-0,06%	+0,14%	-0,02%	5 000	Ba3		
Кредит Европа Банк БО-5	9,40	19.04.2016	19.04.2015	114	9,48	1,68	100,20	263	-	-0,15%	-0,35%	5 000	Ba3		
Локо Банк 5	10,10	23.07.2015	25.07.2013	28	8,09	0,07	100,15	230	-0,01%	-0,02%	-0,35%	2 500		B+	
Локо Банк БО-1	9,90	06.02.2014		42	8,82	0,59	100,72	235	-0,03%	-0,03%	-0,46%	2 500		B+	
Локо Банк БО-2	10,40	11.02.2016	13.02.2014	49	9,24	0,61	100,80	300	+0,05%	-0,01%	-0,39%	4 000		B+	
Локо Банк БО-3	10,75	11.08.2015	13.08.2013	47	7,56	0,12	100,40	183	+0,09%	+0,03%	-0,31%	3 000		B+	
МЕРР 4	9,50	27.02.2014		63	8,47	0,65	100,75	237	-	-	-	5 000			
МЕРР 5	9,75	12.06.2014		168	9,98	0,94	100,00	209	-1,48%	-1,48%	-1,28%	5 000			
МДМ 8	9,00	09.04.2015	09.07.2013	105	8,07	0,03	100,03	314	-0,02%	+0,03%	-0,14%	6 203	Ba3	WD	
МДМ БО-2	8,15	21.03.2014		85	7,55	0,71	100,50	1031	-	+6,12%	+4,05%	5 000	Ba3	WD	
МДМ БО-4	9,50	16.12.2014	16.12.2013	172	8,67	0,45	100,45	183	-	-0,25%	-0,34%	5 000	Ba3	WD	
Международный финансовый клуб 1	11,00	26.04.2016	25.04.2014	120	11,07	0,80	100,14	410	-0,01%	-0,08%	-0,51%	1 500	B3		
Металлинвестбанк 1	10,15	22.06.2015	20.12.2013	174	9,60	0,48	100,35	367	+0,24%	+0,24%	-0,35%	1 500	B2		
Меткомбанк 1	9,40	26.11.2013		152	10,37	0,39	99,70	427	-	-	-0,05%	900	B2		
Меткомбанк БО-1	11,00	02.08.2014		36	10,35	1,02	100,90	412	-	-	+0,25%	1 500	B2		
Меткомбанк БО-5	11,75	06.10.2015	08.10.2013	103	8,08	0,26	101,02	260	+0,09%	+0,09%	-0,61%	1 500	B3		
Меткомбанк (Урал) 1	9,50	15.04.2015	14.04.2014	108	-0,02	1,80	100,04	-646	-	-	+0,01%	2 000	B3		
МКБ 7	10,25	14.07.2015	14.01.2014	19	10,45	0,53	100,02	249	-	-0,74%	-1,12%	2 000	B1	BB-	
МКБ 8	9,75	08.04.2015	09.10.2013	104	8,31	0,27	100,42	174	+0,17%	-0,19%	-0,23%	3 000	B1	BB-	
МКБ 12	12,25	22.08.2018		62	12,17	3,83	101,60	479	-	-0,39%	+1,09%	2 000	B1	BB-	
МКБ БО-1	9,50	22.02.2014		56	9,10	0,63	100,35	224	-0,42%	-0,47%	-0,16%	3 000	B1	BB-	
МКБ БО-2	9,75	25.09.2015	25.09.2013	90	8,05	0,23	100,42	137	-	-0,03%	-0,05%	3 000	B1	BB-	
МКБ БО-3	9,40	27.04.2015		122	9,67	1,70	99,90	291	-0,02%	-0,50%	-0,60%	4 000	B1	BB-	
МКБ БО-4	10,25	15.04.2014		110	8,41	0,78	101,50	270	+0,59%	+0,30%	-0,10%	5 000	B1	BB-	
МКБ БО-5	9,20	23.06.2014		179	9,32	0,97	100,08	292	-	-0,18%	-0,17%	5 000	B1	BB-	
Морской Банк 1	12,75	09.03.2016	05.03.2014	69	12,26	0,66	100,50	572	-	-0,05%	-0,15%	1 500			
Мой Банк 5	11,50	16.04.2015	17.04.2014	112	10,87	0,78	100,65	474	-	-	-	1 603			
МСП Банк 1	8,70	17.03.2022	27.03.2014	91	7,77	0,73	100,75	61	-	-0,74%	-0,74%	5 000	Baa2		BBB
МСП Банк 2	9,20	11.08.2022	21.08.2014	56	7,95	1,09	101,50	158	-	-0,15%	-0,39%	5 000	Baa2		BBB
Национальный Капитал БО-1	8,20	19.12.2013		175	8,34	0,46	100,01	226	-	-	-	500			
Национальный Капитал БО-2	8,20	19.12.2013		175	8,34	0,46	100,01	226	-	-	-	500			
Национальный Капитал БО-3	8,20	23.06.2014		179	8,36	0,97	100,01	216	-	-	-	500			
Национальный Капитал БО-4	8,20	23.06.2014		179	8,36	0,97	100,01	216	-	-	-	500			
Национальный Капитал БО-5	11,50	18.03.2016		85	11,81	2,35	100,00	640	-	-	-	3 000			
Нефтяной альянс 1	11,00	27.04.2022		115	11,29	5,76	100,00	352	-	-	-	2 000			
Новикомбанк 1	0,10	25.11.2013		151	-0,02	0,41	100,01	-609	-	-	-	2 000	B2		
Новикомбанк БО-1	8,50	07.07.2014	07.07.2013	10	9,41	0,97	99,98	186	-0,07%	-0,04%	-0,12%	3 000	B2		
Новикомбанк БО-3	9,85	08.04.2016	08.04.2014	103	9,27	0,76	100,55	215	-0,35%	-0,29%	-0,25%	3 000	B2		
Новикомбанк БО-4	10,25	11.10.2015	11.10.2013	106	8,01	0,27	100,65	157	-	-	+0,05%	2 000	B2		

# ИНВЕСТИЦИОННАЯ КОМПАНИЯ «ИК РУСС-ИНВЕСТ»

Ежедневный обзор долговых рынков

## Итоги торгов облигациями финансового сектора (продолжение)

Номос 11	9,50	02.07.2014		6	9,18	0,95	100,49	268	-	-0,26%	-0,60%	5 000	BB *	
Номос 12	8,50	28.08.2017	25.08.2013	59	8,55	0,16	100,00	52	-0,07%	-0,24%	-0,20%	5 000	BB *	
Номос БО-1	9,10	24.02.2014		58	8,17	0,64	100,67	-1143	+0,07%	-	-0,04%	5 000	BB *	
Номос БО-2	9,20	18.10.2014	18.04.2014	113	8,67	0,79	100,52	204	-0,03%	-0,11%	-0,25%	5 000	BB *	
Номос БО-3	9,15	09.08.2015	09.08.2013	43	7,86	0,11	100,15	222	-0,07%	-0,14%	-0,15%	5 000	BB *	
Нота Банк 1	11,25	12.02.2014		48	11,50	0,60	100,01	49	-	-	-1,47%	1 000	B3	
Нота Банк БО-3	11,75	01.04.2016	04.04.2014	99	11,67	0,74	100,25	536	-	-0,10%	-0,30%	1 001	B3	
Оренбургская ИЖК 2	11,00	07.02.2017		47	10,31	2,69	102,50	580	-	+2,50%	+1,36%	1 001		
ОТП 2	8,25	25.03.2014		89	8,51	0,72	99,92	434	-	-	-0,06%	2 500	Ba2	
ОТП БО-1	7,95	29.07.2014		33	9,12	1,03	99,00	235	+0,02%	-0,20%	-0,44%	5 000	Ba2	
ОТП БО-2	10,50	03.03.2015	04.03.2014	68	8,89	0,66	101,15	266	-	-0,02%	-0,39%	6 000	Ba2	
ОТП БО-3	9,20	30.10.2014		126	9,18	1,28	100,25	271	-	-	+0,05%	4 000	Ba2	
Первобанк БО-2	10,25	10.04.2014		105	9,48	0,76	100,70	288	-	-	+0,40%	1 500		
Первобанк БО-3	11,00	22.09.2015	24.09.2013	89	8,95	0,23	100,50	344	-	+0,05%	-0,03%	2 000		
Петрокоммерц 5	9,75	21.12.2014	20.12.2013	176	8,52	0,48	100,64	309	-0,20%	-0,01%	-0,35%	5 000	B1	B+
Петрокоммерц БО-1	8,90	03.03.2015	03.09.2013	68	8,01	0,17	100,17	221	-	-	-0,01%	3 000	B1	
Петрокоммерц БО-2	9,20	23.08.2015	23.08.2013	57	8,25	0,14	100,15	207	-	-0,10%	-0,20%	3 001	B1	
Петрокоммерц БО-3	9,70	23.08.2015	23.02.2014	57	8,39	0,64	100,91	122	-	-	+0,04%	3 002	B1	
Пробизнесбанк 7	11,75	05.09.2015	03.09.2013	68	9,86	0,16	100,35	189	-	+1,88%	-0,34%	3 003	B2	B-
Промсвязьбанк 13	12,25	01.02.2018		41	11,53	3,51	103,60	1346	-	+0,05%	-0,05%	5 000		
Промсвязьбанк БО-2	9,25	18.02.2015		55	8,89	1,52	100,80	-19	-0,20%	-0,15%	-	5 000		
Промсвязьбанк БО-3	8,60	04.02.2014		40	8,03	0,59	100,41	438	-	-0,09%	-0,01%	5 000		
Промсвязьбанк БО-4	9,25	18.02.2015		55	8,76	1,52	101,00	264	+0,95%	-	-1,22%	5 000		
Промсвязьбанк БО-7	10,15	06.09.2015	06.09.2014	71	7,60	1,12	103,00	176	-	-	+0,93%	5 000		
Райффайзенбанк 4	8,75	03.12.2013		159	6,61	0,42	100,94	236	-	-	-0,01%	10 000	Baa3	BBB+
Райффайзенбанк БО-7	7,50	27.11.2013		153	6,76	0,40	100,34	108	-0,04%	-0,02%	-0,16%	5 000	Baa3	BBB+
Резервная трастовая компания 1	9,00	28.10.2013		123	7,81	0,32	100,08	68	-	-	+0,06%	300		BBB
Резервная трастовая компания 3	11,00	04.01.2027	19.01.2015	571	9,00	1,64	100,45	66	-0,05%	+0,12%	-0,05%	1 878		
Резервная трастовая компания 4	2,00	18.08.2027	02.09.2015	797	8,07	2,38	87,85	176	+0,75%	+0,75%	+3,35%	10 000		
РенКапитал БО-2	12,90	09.08.2015	09.08.2013	43	10,19	0,11	100,31	270	-	-0,19%	-0,53%	4 000	B2	B
РенКапитал БО-3	9,90	05.08.2014	05.08.2013	39	8,96	0,10	100,10	17	-	-	-0,16%	3 000	B2	B
РЕСО Гарантия 1	9,40	22.08.2022	01.09.2014	67	8,65	1,12	101,00	268	-	+0,11%	-	5 000		B+
РЕСО Гарантия 2	8,70	13.09.2022	24.09.2013	89	8,18	0,23	100,14	287	+0,14%	-0,01%	-0,11%	5 000		
РЕСО Гарантия 3	9,20	24.03.2023	01.04.2016	464	8,73	2,53	101,00	95	-	-0,20%	-0,39%	3 000		
РЕСО Лизинг 1	10,00	17.02.2016	19.02.2014	55	10,21	0,63	100,00	215	-	-	-0,20%	2 500		
Росбанк 3	6,90	06.11.2013		132	7,13	0,36	99,95	75	-	-0,08%	+0,05%	5 000	Baa3	BBB+
Росбанк 5	7,40	07.11.2014		132	7,61	1,31	99,90	406	-	-	-0,10%	5 000	Baa3	BBB+
Росбанк БО-2	8,00	08.07.2013		11	5,95	0,03	100,06	117	+0,02%	+0,01%	-0,06%	5 000	Baa3	BBB+
Росбанк БО-3	7,40	16.11.2014		142	7,29	1,34	100,30	-142	-	+0,20%	+0,16%	10 000	Baa3	BBB+
Росбанк БО-4	9,30	12.09.2015	12.09.2014	77	7,89	1,15	101,75	103	-	-0,25%	-0,49%	10 000	Baa3	BBB+
Росбанк БО-5	8,80	31.01.2016		34	8,00	2,30	102,19	112	+0,09%	+0,19%	+0,04%	5 000	Baa3	BBB+
Росбанк БО-6	8,80	30.01.2016		33	8,06	2,30	102,05	112	-	+0,05%	-0,10%	5 000	Baa3	BBB+
Росбанк БО-7	8,55	01.03.2016		66	8,31	2,39	100,95	162	+0,35%	-	-0,45%	10 000	Baa3	BBB+
Росбанк БО-1	0,01	15.01.2016		18	0,01	2,55	100,00	138	-	-	-	1 300	Baa3	BBB+
Росбанк БО-2	0,01	04.04.2016		99	-0,44	2,77	101,27	160	-	-	-	3 000	Baa3	BBB+
Росдорбанк 1	12,00	09.12.2013		165	-2,18	0,45	101,00	-666	+4,03%	-	-	1 050	B3	
РСХБ 10	8,20	29.01.2020	04.02.2015	41	7,59	1,49	101,10	-718	-	-	+0,15%	5 000	Baa1	BBB *
РСХБ 11	8,20	30.01.2020	05.02.2015	42	8,36	1,50	100,00	-818	+3,09%	-0,30%	-0,98%	5 000	Baa1	BBB *
РСХБ 12	7,70	01.07.2021	09.07.2015	14	8,41	1,85	99,00	13	-	-0,85%	-1,00%	5 000	Baa1	BBB *
РСХБ 13	7,70	02.07.2021	10.07.2015	15	8,41	1,86	99,00	68	-	-0,80%	-0,80%	5 000	Baa1	BBB *
РСХБ 14	7,70	29.06.2021	07.07.2015	12	8,30	1,85	99,20	142	-	-0,30%	-0,95%	10 000	Baa1	BBB *
РСХБ 15	8,75	26.10.2021	05.11.2013	131	7,17	0,34	100,58	144	+0,02%	-0,03%	-0,09%	10 000	Baa1	BBB *
РСХБ 16	8,55	04.04.2022	13.04.2015	109	8,56	1,68	100,25	-0	-	-0,74%	-0,89%	10 000	Baa1	BBB *
РСХБ 17	8,35	11.10.2022	21.10.2014	117	7,75	1,26	100,90	-42	+0,05%	+0,05%	-1,08%	10 000	Baa1	BBB *
РСХБ 18	8,35	13.10.2022	23.10.2014	119	7,84	1,26	100,80	165	-	-	-1,10%	5 000	Baa1	BBB *
РСХБ 20	7,99	11.04.2023	19.04.2016	117	8,46	2,54	99,24	150	-1,19%	-0,06%	-1,06%	10 000	Baa1	BBB *
РСХБ 3	9,25	09.02.2017	13.02.2014	49	7,57	0,61	101,09	154	+0,10%	-0,01%	-0,31%	10 000	Baa1	BBB *
РСХБ 4	7,50	27.09.2017	02.10.2013	97	7,10	0,25	100,12	168	-	-	+0,01%	10 000	Baa1	BBB *
РСХБ 5	8,75	27.11.2018	03.12.2013	159	7,44	0,42	100,60	147	-	-0,02%	-0,12%	10 000	Baa1	BBB *
РСХБ 6	7,80	09.02.2018	15.08.2014	50	7,60	1,08	100,35	5	-	-	+0,35%	5 000	Baa1	BBB *
РСХБ 7	7,85	05.06.2018		166	4,13	4,29	100,00	15	-	-	-0,10%	5 000	Baa1	BBB *
РСХБ 8	8,40	14.11.2019	22.05.2014	147	7,59	0,88	100,80	134	-	-	-0,05%	5 000	Baa1	BBB *
РСХБ 9	8,40	14.11.2019	22.05.2014	147	7,35	0,88	101,00	-309	-	+0,45%	+0,14%	5 000	Baa1	BBB *
РСХБ БО-1	8,30	28.08.2013		62	7,25	0,16	100,18	142	-0,07%	-0,07%	-	5 000	Baa1	BBB *
РСХБ БО-2	8,20	03.02.2015	06.08.2013	40	6,53	0,10	100,18	171	-	-0,02%	-0,09%	5 000	Baa1	BBB *
РСХБ БО-3	8,20	05.02.2015	08.08.2013	42	6,43	0,11	100,20	108	-0,02%	-0,02%	+0,10%	5 000	Baa1	BBB *
РСХБ БО-5	8,30	28.08.2013		62	7,00	0,16	100,22	49	-0,02%	-	-0,10%	10 000	Baa1	BBB *
РСХБ БО-6	8,20	29.10.2013		124	7,37	0,32	100,30	107	-0,01%	-	-0,10%	10 000	Baa1	BBB *
Русский Международный Банк 3	11,00	23.09.2013		88	-4,04	0,24	101,00	106	-	-	+0,80%	1 100	B3	
Русский Стандарт БО-1	9,40	07.11.2014	08.11.2013	134	8,36	0,35	100,41	137	-0,10%	-0,09%	-0,08%	5 000	Ba3	
Русский Стандарт БО-2	9,75	24.03.2015		89	9,27	1,61	101,06	-976	-	-0,11%	-0,78%	5 000	Ba3	
Русский Стандарт БО-3	9,80	27.02.2016	27.08.2014	61	9,05	1,10	101,00	211	-	-0,02%	-	3 000	Ba3	
Русский Стандарт БО-4	10,00	27.02.2016	27.02.2015	61	9,22	1,53	101,47	277	+0,07%	+0,17%	+0,12%	3 000	Ba3	
Русский Стандарт БО-6	9,40	03.05.2015	03.11.2013	129	8,19	0,34	100,45	276	-	-0,02%	-0,04%	5 000	Ba3	
Русфинанс Банк 10	7,90	10.11.2015	12.11.2013	138	8,07	0,36	99,98	263	-	-0,10%	-	2 000	Ba1	BBB+
Русфинанс Банк 11	7,90	11.11.2015	13.11.2013	139	7,96	0,36	100,02	205	-	-	+0,02%	2 000	Ba1	BBB+
Русфинанс Банк 8	9,25	14.09.2015	16.09.2013	81	7,44	0,21	100,40	173	-0,01%	-0,02%	-0,08%	2 000	Ba1	BBB+
Русфинанс Банк 9	9,25	15.09.2015	17.09.2013	82	7,88	0,21	100,31	189	-	-0,09%	-0,19%	2 000	Ba1	BBB+
Русфинанс Банк БО-1	7,15	04.07.2014	04.07.2013	7	8,09	0,97	100,00	149	-0,04%	-0,04%	-0,02%	4 000	Ba1	BBB+
Русфинанс Банк БО-2	8,75	06.03.2015	06.09.2013	71	7,47	0,18	100,25	159	+0,05%	-0,01%	-0,02%	4 000	Ba1	BBB+
Русфинанс Банк БО-3	10,00	02.11.2015	02.11.2014	128	8,44	1,28	102,15	-6	-	-0,17%	-0,34%	4 000	Ba1	BBB+
Русфинанс Банк БО-7	8,30	24.04.2018	23.04.2014	119	8,23	0,80	100,15	153	+0,01%	-0,11%	-0,10%	4 000	Ba1	BBB+
Русь Банк 3	10,25	31.08.2014		64	9,86	1,11	100,65	360	-	-	+0,20%	2 000	B2	

## Итоги торгов облигациями финансового сектора (продолжение)

Русь Банк 4	8,75	03.07.2015	01.07.2013	4	13,66	0,01	99,95	230	-	-0,05%	-0,07%	3 000	B2	
СБ Банк 4	11,00	08.10.2013		103	5,94	0,26	101,40	141	-	+0,37%	+0,42%	1 500		
СБ Банк БО-1	11,25	03.03.2014		68	21,04	0,66	94,58	1459	-	-	-5,37%	2 000		
Связной Банк 1	14,25	06.08.2015	08.08.2013	41	10,57	0,11	100,41	518	-	-0,06%	-0,39%	2 000		
Связьбанк 3	9,00	09.12.2021	19.12.2013	175	8,74	0,46	100,20	266	-	-	-0,20%	5 000	BB	BB
Связьбанк 4	8,80	13.04.2022	23.04.2014	118	8,50	0,80	100,35	263	-	+0,23%	-	5 000	BB	BB
Связьбанк 5	9,50	07.04.2022	16.04.2015	112	9,71	1,67	100,00	326	-	-	-	5 000	BB	BB
Связьбанк БО-1	9,00	01.11.2015	01.11.2013	127	8,76	0,33	100,12	180	-	-0,13%	-0,27%	5 000	BB	BB
Связьбанк БО-2	8,60	29.04.2016	29.04.2014	124	8,63	0,82	100,10	186	-	-0,14%	-0,14%	5 000	BB	BB
СДМ Банк 1	12,40	01.03.2016	28.02.2014	64	10,24	0,65	101,50	467	+1,00%	+0,32%	+0,04%	1 500	B+	BB
СКБ Банк БО-3	9,50	26.11.2013		152	9,69	0,39	100,00	361	-	-	-	3 000	B1	
СКБ Банк БО-5	10,00	10.04.2014	10.10.2013	105	8,87	0,27	100,34	219	-	-0,21%	+0,34%	2 000	B1	
СКБ Банк БО-6	8,50	08.07.2014		12	9,70	0,97	99,99	-571	-	+0,09%	-0,01%	2 000	B1	
СМП Банк 1	10,00	23.05.2017	26.11.2013	152	9,42	0,39	100,30	365	-	+0,11%	+0,11%	3 000	B3	
Стройкредит БО-1	9,90	28.07.2014		31	1,73	1,04	98,99	-458	-	-0,01%	-0,48%	1 000	Caa1	
Стройкредит БО-2	9,90	28.07.2014		31	1,25	1,04	99,50	-484	-	-	-0,50%	1 000	Caa1	
Татфондбанк БО-1	10,75	26.12.2013		182	10,62	0,47	100,19	450	-	-	+0,09%	2 000	B3	
Татфондбанк БО-2	12,25	17.04.2014		112	11,58	0,78	100,70	502	-0,26%	-0,28%	-0,51%	2 000	B3	
Татфондбанк БО-3	12,25	27.11.2014	28.11.2013	154	10,99	0,40	100,60	430	-	-	-0,28%	2 000	B3	
Татфондбанк БО-4	12,25	17.02.2015	18.02.2014	54	11,11	0,62	100,84	508	-0,05%	+0,05%	-0,09%	3 000	B3	
Татфондбанк БО-5	12,25	07.04.2015	14.04.2014	103	11,11	0,77	100,85	517	+0,70%	+0,15%	-0,01%	2 000	B3	
Татфондбанк БО-6	13,00	13.10.2015	15.10.2013	110	10,54	0,28	100,75	365	-	-0,30%	-0,35%	2 000	B3	
Татфондбанк БО-7	12,75	05.02.2016	07.02.2014	43	0,81	0,59	101,00	-452	-	+0,25%	-0,10%	2 000	B3	
ТКБ 5	7,90	12.08.2013		46	7,11	0,13	100,10	100	-0,01%	-0,03%	-0,14%	3 000	BBB	BBB
ТКБ 6	8,25	17.04.2014		112	7,72	0,79	100,50	156	-	-	-	4 000		
ТКБ БО-1	7,80	17.11.2013		143	7,10	0,39	100,30	118	+0,05%	+0,10%	-0,03%	5 000		
ТКС Банк 2	20,00	28.07.2013		31	8,37	0,08	100,95	241	-0,05%	-0,20%	-0,92%	1 400	B2	B+
ТКС Банк БО-1	14,22	20.09.2013		85	8,04	0,22	101,40	298	-	+0,11%	+0,10%	1 600	B2	B+
ТКС Банк БО-2	16,50	26.11.2013		152	9,90	0,40	102,70	412	-0,08%	-0,95%	-1,21%	1 500	B2	B+
ТКС Банк БО-3	14,00	18.02.2014		54	10,94	0,61	102,00	446	-0,49%	-0,95%	-1,21%	1 500	B2	B+
ТКС Банк БО-4	11,00	16.04.2015		112	10,43	1,65	101,30	386	-0,10%	-0,20%	-0,47%	1 500	B2	B+
ТКС Банк БО-6	13,90	14.07.2015	16.07.2013	19	8,12	0,05	100,29	229	-0,01%	-0,04%	-0,47%	2 000	B2	B+
ТКС Банк БО-12	10,25	24.05.2016	25.11.2014	152	10,47	1,34	100,03	401	+0,02%	-0,02%	-	3 000	B2	B+
Транскапиталбанк 2	10,25	15.03.2016	17.09.2013	82	7,54	0,21	100,60	239	+0,15%	+0,15%	+0,10%	1 800		
УБРИР БО-1	12,50	29.09.2015	01.10.2013	96	8,87	0,25	100,94	259	-	-	-0,31%	2 000		
УБРИР БО-5	11,15	10.04.2020	18.04.2014	113	11,05	0,78	100,26	476	+0,06%	-0,09%	-0,54%	2 000		
УБРИР 2	10,75	01.05.2014		125	2,96	0,82	101,20	-230	+0,85%	+0,61%	+1,00%	2 000		B
Уралсиблизинг БО-1	9,50	28.02.2014		64	9,18	0,42	100,25	319	+0,05%	+0,05%	+0,10%	2 000	BB-	
Уралсиблизинг БО-2	11,50	12.01.2015		18	10,70	1,41	101,70	434	-	-	+0,30%	2 000	BB-	
Уралсиблизинг БО-3	9,50	29.10.2013		33	8,60	0,21	100,24	260	-0,01%	-0,01%	+0,04%	3 000	BB-	
Уралсиблизинг БО-4	8,50	03.07.2014		7	9,85	0,50	99,50	359	-	-	-	3 000	BB-	
Уралсиблизинг БО-5	11,50	05.02.2015		42	10,45	0,82	101,15	416	+0,15%	-0,05%	+0,25%	3 000	BB-	
Уралсиблизинг БО-6	11,50	10.02.2015		47	10,30	0,84	101,28	430	+0,28%	+0,28%	+0,23%	3 000	BB-	
Уралсиблизинг БО-7	11,00	22.04.2015		27	10,84	0,89	100,50	428	+0,15%	-0,10%	-0,25%	2 000	BB-	
Уралсиблизинг БО-9	11,50	17.02.2015		54	10,01	1,51	102,76	417	-	+0,75%	+0,60%	1 500	BB-	
Уралсиблизинг БО-10	10,25	21.03.2019		91	10,65	4,40	100,00	329	-	-	-	3 000	BB-	
Уралсиблизинг БО-12	10,50	18.12.2015		85	10,80	2,21	100,25	410	-	-0,10%	-0,15%	2 000	BB-	
Уралсиблизинг БО-13	10,50	18.12.2015		85	10,35	2,21	101,15	370	-	-	-	1 500	BB-	
ФК Открытие 1	9,00	14.10.2014		110	9,48	1,24	99,66	375	+0,16%	+0,67%	-0,41%	5 000		
ФК Открытие 2	10,75	22.12.2016	26.12.2013	182	11,02	0,47	100,01	488	-	-	-0,85%	5 000		
ФК Открытие 3	10,25	29.09.2017	04.10.2013	8	10,64	0,26	100,00	354	-	-	-	7 000		
ФК Открытие 4	11,00	20.12.2017	25.06.2014	90	11,46	0,96	100,00	524	-	-	-	5 000		
ФК Открытие 5	12,00	08.05.2018		47	12,47	3,70	100,28	529	+0,28%	+0,18%	-0,22%	5 000		
ХКФ 6	9,35	10.06.2014		75	8,45	0,92	101,05	209	-	-0,15%	-0,10%	5 000	BB	NR
ХКФ 7	9,75	23.04.2015		28	8,83	1,67	102,00	214	-	-0,39%	-0,34%	5 000	BB	NR
ХКФ БО-1	9,03	22.04.2014		26	6,11	0,07	100,20	260	-	-0,10%	-	3 000	BB	
ХКФ БО-2	9,40	24.02.2016		62	9,19	2,37	101,20	248	-	-	-0,64%	3 000	BB	
ХКФ БО-3	7,90	22.04.2014	22.10.2013	26	8,23	0,32	99,97	215	-	-	+0,27%	4 000	BB	
Центринвестгруп 2	9,40	24.06.2014		180	9,62	0,97	100,00	356	-0,01%	-0,09%	-0,20%	3 000	Ba3	
Центринвестгруп БО-1	9,70	17.06.2014	17.12.2013	173	8,66	0,45	100,55	262	-	-	+0,05%	1 500	Ba3	
Центринвестгруп БО-2	10,20	16.04.2015		112	10,02	1,66	100,65	304	-0,84%	-0,84%	-0,35%	1 500	Ba3	
Центринвестгруп БО-3	10,25	23.03.2016	24.09.2014	90	9,85	1,17	100,70	307	-	-0,55%	-0,27%	1 500	Ba3	
Центринвестгруп БО-5	9,70	17.06.2014	17.12.2013	173	8,66	0,45	100,55	262	-	-	-0,10%	1 000	Ba3	
Центринвестгруп БО-6	10,25	23.03.2016	24.09.2014	90	9,35	1,17	101,25	339	-	-	+0,50%	1 000	Ba3	
Элемент Лизинг 2	1,00	04.09.2014		70	1,00	1,18	100,00	-527	-	-	-	700		B
Элемент Лизинг БО-1	13,50	03.09.2015	05.09.2013	70	8,36	0,18	101,01	291	-	-	+0,98%	1 000		
Юникредит Банк 1-ИП	8,20	07.09.2016		76	8,53	2,81	99,55	150	-	-0,45%	-0,15%	5 000	BBB	BBB
Юникредит Банк БО-1	9,00	10.12.2014	11.12.2013	167	8,36	0,44	100,35	229	-	-	-0,45%	5 000	BBB	
Юникредит Банк БО-2	8,50	27.02.2015	30.08.2013	64	5,89	0,17	100,45	15	-	-	-	5 000	BBB	
Юникредит Банк БО-3	8,50	04.03.2015	04.09.2013	69	7,45	0,18	100,20	105	-	-0,10%	-0,28%	5 000	BBB	
Юникредит Банк БО-4	9,10	23.10.2015	24.10.2014	120	7,78	1,26	101,80	149	-	-	-0,12%	5 000	BBB	
Юникредит Банк БО-5	9,10	27.10.2015	28.10.2014	124	8,08	1,27	101,45	161	-	-0,10%	-0,49%	5 000	BBB	
Юникредит Банк БО-6	8,60	11.02.2016		49	8,48	2,35	100,65	163	-	-0,35%	-0,64%	5 000	BBB	
Юникредит Банк БО-7	8,60	11.02.2016		49	8,42	2,34	100,80	163	-	-0,10%	-0,64%	5 000	BBB	
Юникредит Банк БО-8	8,15	23.02.2016	24.02.2015	61	8,20	1,55	100,15	169	-	-0,15%	-0,35%	5 000	BBB	
Юникредит Банк БО-9	8,15	23.02.2016	24.02.2015	61	8,27	1,55	100,05	179	-	-0,10%	-0,35%	5 000	BBB	
Юникредит Банк 4	8,75	10.11.2015	13.05.2014	138	7,67	0,86	101,00	152	-	-	+0,25%	10 000	BBB	
Юникредит Банк 5	7,50	01.09.2015	03.09.2013	68	7,21	0,18	100,06	123	-	-	+0,06%	5 000	BBB	

## Итоги торгов еврооблигациями нефтегазового сектора

Выпуск	Купон	Погашение	Оферта	Дн. до след. куп.	Доходность	Дюрация	Цена посл. сделки	Z-спрад	Изм. цены	Изм. цены за мед.	Изм. цены за месяц	Объем выпуска, млн у.е.	Валюта (у.е.)	Moody's	Fitch	S&P
Газпром 13-3	5,63	22.07.2013		20	0,78	0,06	100,27	51	-	-0,02	-0,26	647	USD	Baa1		BBB
Газпром 13-4 (GBP)	6,58	31.10.2013		121	2,57	0,33	101,28	202	+0,03	-0,28	-0,65	800	GBP			BBB
Газпром 13-6	7,51	31.07.2013		29	0,42	0,08	100,55	14	-	-	-0,45	500	USD			BBB
Газпром 14 (EUR)	5,03	25.02.2014		238	1,44	0,65	102,30	107	+0,01	-0,18	-0,64	780	EUR			BBB
Газпром 14-2 (EUR)	5,36	31.10.2014		121	1,65	1,28	104,84	116	-0,00	-0,34	-1,18	700	EUR			BBB
Газпром 14-3	10,50	08.03.2014		71	1,80	0,67	105,90	147	-0,03	-0,19	-1,20	500	USD			
Газпром 14-4	10,50	25.03.2014		86	1,86	0,71	106,25	153	-0,00	-0,04	-1,20	800	USD			
Газпром 14-6	8,13	31.07.2014		29	1,88	1,02	106,63	151	-	-	-1,01	1250	USD			BBB
Газпром 15	5,88	01.06.2015		334	2,03	1,86	107,15	144	+0,12	-0,43	-1,34	1000	EUR			BBB
Газпром 15-2	8,13	04.02.2015		217	1,94	1,52	109,61	141	-0,04	-0,42	-1,54	850	EUR			BBB
Газпром 15-3	5,09	29.11.2015		150	2,68	2,29	105,59	205	+0,19	-0,76	-1,81	1000	USD			BBB
Газпром 16	6,21	22.11.2016		143	3,72	3,10	107,88	275	-0,12	-2,27	-3,14	1350	USD			BBB
Газпром 16-2	4,95	23.05.2016		144	3,71	2,72	103,38	292	-	-2,25	-3,75	1000	USD			BBB
Газпром 17 (EUR)	5,14	22.03.2017		263	3,12	3,45	106,97	217	+0,48	-0,22	-3,36	500	EUR			BBB
Газпром 17-2 (EUR)	5,44	02.11.2017		123	3,45	3,87	107,87	236	+0,37	-0,53	-4,40	500	EUR			BBB
Газпром 17-3 (EUR)	3,76	15.03.2017		256	3,08	3,49	102,32	213	+0,06	-0,75	-3,47	1400	EUR			BBB
Газпром 18 (EUR)	6,61	13.02.2018		226	3,58	4,08	112,63	244	+0,75	-0,96	-4,78	1200	EUR			BBB
Газпром 18-2	8,15	11.04.2018		101	4,80	4,04	114,13	334	-	-	-5,48	1100	USD			BBB
Газпром 19	9,25	23.04.2019		113	5,44	4,67	118,75	369	-	-1,04	-8,45	2250	USD			BBB
Газпром 20 (SEN)	7,20	01.02.2020							-	-	-	1250	USD			NR
Газпром 20 (EUR)	3,39	20.03.2020		261	4,22	6,04	95,21	266	+0,97	-2,14	-7,24	1000	EUR			BBB
Газпром 20	3,85	06.02.2020		35	5,07	5,76	93,25	301	+0,97	-0,28	-7,41	800	USD			BBB
Газпром 21	6,00	23.01.2021		21	5,67	6,05	102,02	344	-1,20	-1,19	-10,39	600	USD			BBB
Газпром 22	6,51	07.03.2022		67	5,87	6,68	104,32	345	+0,73	-0,88	-9,57	1300	USD			BBB
Газпром 22-2	4,95	19.07.2022		17	5,50	7,19	96,13	298	+3,25	+1,45	-7,78	1000	USD			BBB
Газпром 25 (EUR)	4,36	21.03.2025		262	4,51	9,29	98,64	236	+1,96	-0,86	-5,64	500	EUR			BBB
Газпром 28	4,95	06.02.2028		35	6,27	10,01	87,50	319	+2,29	+2,24	-11,54	900	USD			BBB
Газпром 34	8,63	28.04.2034	28.04.2014	118	6,88	10,73	119,13	373	+2,31	+1,36	-12,28	1200	USD			BBB
Газпром 37	7,29	16.08.2037		45	6,94	11,62	104,06	371	-	-2,10	-16,88	1250	USD			BBB
Газпромнефть 18 (EUR)	2,93	26.04.2018		298	3,94	4,53	95,66	272	+1,65	-0,86	-4,39	750	EUR			BBB-
Газпромнефть 22	4,38	19.09.2022		79	5,62	7,49	91,12	306	-1,24	+0,69	-10,02	1500	USD			BBB-
Казаньоргсинтез	10,00	19.03.2015		79	8,11	1,58	102,94	766	-0,06	+2,81	-1,52	200	USD			NR
Лукойл 14	6,38	05.11.2014		126	1,10	1,30	107,01	69	-	-	+0,48	900	USD	Baa2		BBB
Лукойл 15	2,63	16.06.2015		167	-	1,92	107,46	-	+0,43	-0,58	-4,84	1500	USD	Baa2		BBB
Лукойл 17	6,36	07.06.2017		158	3,22	3,55	111,50	204	+2,13	+2,76	-2,47	500	USD	Baa2		BBB
Лукойл 18	3,42	24.04.2018		114	4,32	4,44	96,13	279	-	-0,78	-5,38	1500	USD	Baa2		BBB
Лукойл 19	7,25	05.11.2019		126	4,97	5,22	112,25	305	+2,47	-0,75	-7,35	600	USD	Baa2		BBB
Лукойл 20	6,13	09.11.2020		130	5,27	6,02	105,17	309	+0,98	-1,75	-7,23	1000	USD	Baa2		BBB
Лукойл 22	6,66	07.06.2022		158	5,41	6,94	108,72	296	-0,67	-0,67	-7,14	500	USD	Baa2		BBB
Лукойл 23	4,56	24.04.2023		114	5,61	7,86	92,16	297	+1,29	+1,24	-9,08	1500	USD	Baa2		BBB
НК Альянс 14	7,25	16.07.2014		14	5,41	1,00	101,85	505	+0,06	-0,19	-1,47	265	USD		B	
НК Альянс 15	9,88	11.03.2015		71	5,10	1,56	107,63	465	-	-	-1,51	350	USD		B	B+
НК Альянс 20	7,00	04.05.2020		125	8,72	5,41	91,25	669	+0,46	-1,45	-9,86	500	USD		B	B+
Новатэк 16	5,33	03.02.2016		32	3,29	2,40	105,00	261	-0,52	-0,52	-2,50	600	USD			BBB-
Новатэк 17 (RUB)	7,75	21.02.2017		50	8,31	3,14	98,25	110	+0,56	-0,88	-2,96	14000	RUB			BBB-
Новатэк 21	6,60	03.02.2021		32	5,56	5,99	106,41	334	+0,87	-1,10	-8,23	650	USD			BBB-
Новатэк 22	4,42	13.12.2022		164	5,66	7,71	91,00	307	+2,75	-1,09	-8,79	1000	USD			BBB-
ТНК-ВР 15	6,25	02.02.2015		31	1,72	1,50	107,05	127	-	-	-	500	USD	Baa2 *		BBB
ТНК-ВР 16	7,50	18.07.2016		16	3,57	2,71	111,25	273	-	-2,01	-2,97	1000	USD	Baa2 *		BBB
ТНК-ВР 17	6,63	20.03.2017		80	4,26	3,32	108,03	317	-1,82	-1,79	-4,60	800	USD	Baa2 *		BBB
ТНК-ВР 18	7,88	13.03.2018		73	5,20	3,97	111,00	377	-	-4,72	-7,48	1100	USD	Baa2 *		BBB
ТНК-ВР 20	7,25	02.02.2020		31	5,27	5,28	110,90	328	-	-4,58	-8,32	500	USD	Baa2 *		BBB
Транснефть 13	7,70	07.08.2013		36	1,21	0,10	100,63	93	-0,01	-0,03	-0,59	600	USD	Baa1		BBB
Транснефть 14	5,67	05.03.2014		65	1,37	0,66	102,88	105	-	-	-0,54	1300	USD	Baa1		BBB
Транснефть 18	8,70	07.08.2018		36	5,20	4,17	115,50	364	-	-7,04	-10,60	1050	USD	Baa1		BBB

# ИНВЕСТИЦИОННАЯ КОМПАНИЯ «ИК РУСС-ИНВЕСТ»

Ежедневный обзор долговых рынков

## Итоги торгов еврооблигациями финансового сектора

Выпуск	Купон	Погашение	Оферта	Дн. до след. куп.	Доходность	Дюрация	Цена посл. сделки	Z-спрэд	Изм. цены	Изм. цены за нед.	Изм. цены за месяц	Объем выпуска, млн у.е.	Валюта (у.е.)	Moody's	Fitch	S&P
АИЖК 2018 (RUB)	7,75	13.02.2018		42	8,40	3,84	97,55	112	+0,79	-2,21	-4,81	15 000	RUB			BBB
АйБэрс 15	8,75	19.11.2015		140	6,18	2,19	105,60	556	+0,78	-0,08	-2,53	500	USD			BBB
АКБэрс 22	8,00	13.07.2022		11					-	-	-	400	USD			BBB
Альфа Банк 13	9,25	24.06.2013							-	-	-	400	USD	(P)Ba1		NR
Альфа Банк 15-2	8,00	18.03.2015		78	4,91	1,60	105,00	445	-	-2,10	-3,40	600	USD	Ba1		BB+
Альфа Банк 16 (RUB)	8,63	26.04.2016		116	9,03	2,52	98,98	188	+0,53	-0,09	-1,58	10 000	RUB			BB
Альфа Банк 17	6,30	22.02.2017		51	5,68	3,24	102,00	462	-	-	-3,19	300	USD			BB
Альфа Банк 17-2	7,88	25.09.2017		85	5,72	3,63	108,00	445	-	-1,99	-4,98	1 000	USD			BB+
Альфа Банк 19	7,50	26.09.2019		86	7,29	5,00	101,03	541	+0,26	-2,24	-7,45	750	USD			BB
Альфа Банк 21	7,75	28.04.2021		118	7,29	5,96	102,67	507	-0,63	-4,32	-10,36	1 000	USD			BB+
Банк Москвы 13 (CHF)	4,50	10.09.2013		70	1,59	0,19	100,54	149	-0,08	-0,07	-0,25	350	CHF			
Банк Москвы 15	5,97	25.11.2015		146	3,85	2,26	104,81	322	-0,00	-0,55	-1,46	300	USD			Ba3 *
Банк Москвы 15-2	6,70	11.03.2015		71	3,29	1,60	105,56	283	-	-	-	750	USD			
Банк Москвы 17	6,02	10.05.2017		131	5,84	3,47	100,60	470	-0,23	-1,89	-3,42	400	USD			Ba3 *
Банк РусСтандарт 2015 (CNY)	8,00	14.02.2015		43					-	-0,70	-1,76	1 250	CNY	Ba3		B+
Банк РусСтандарт 2015	7,73	16.12.2015		167	7,29	2,28	100,98	665	+0,31	+0,02	-0,77	200	USD	Ba3		B+
Банк РусСтандарт 2016	7,56	01.12.2016		152	7,98	3,05	98,75	701	-	-	-1,27	200	USD	Ba3		B-
Банк РусСтандарт 2017	9,25	11.07.2017	11.07.2015	9	8,14	3,32	103,75	696	-	-2,47	-6,46	525	USD	Ba3		B+
Банк РусСтандарт 2018	10,75	10.04.2018		100	9,74	3,79	103,75	832	+0,06	-1,84	-4,94	350	USD	Ba3		B-
Банк СП6 2017	7,63	25.07.2017		23	8,12	3,45	98,32	692	-0,50	-0,49	-0,28	100	USD	Ba3		
Банк СП6 2018	11,00	24.10.2018		114	10,23	4,10	103,06	866	+0,36	-0,90	-2,36	101	USD	Ba3		
ВТБ 13, CNY	2,95	23.12.2013		173					-	-0,03	-0,27	1 000	CNY	Baa1 *		BBB
ВТБ 14	3,40	06.06.2014		157	3,01	0,92	100,35	253	-0,04	-0,28	-0,48	300	SGD	Baa1 *		BBB
ВТБ 15	5,01	23.09.2015		90	4,00	2,12	102,16	342	-0,07	-0,90	-2,47	400	USD			BBB
ВТБ 15-2	6,47	04.03.2015		64	2,93	1,58	105,73	247	+0,01	-0,41	-1,33	1 250	USD			BBB
ВТБ 15, CHF	5,00	17.11.2015		138	2,73	2,24	105,13	245	+0,26	-0,63	-1,94	300	CHF	Baa1 *		BBB
ВТБ 15, SGD	4,00	20.07.2015		18	3,66	1,95	100,66	299	-0,07	-0,71	-1,55	400	SGD	Baa1 *		BBB
ВТБ 15, CNY	4,50	30.10.2015		119	4,73	2,22	99,49	98	-0,61	-0,75	-2,98	2 000	CNY	Baa1 *		BBB
ВТБ 16	4,25	15.02.2016		228	2,73	2,51	103,80	201	+0,09	-1,36	-2,05	500	EUR	Baa1 *		BBB
ВТБ 16 (CHF)	3,15	16.12.2016		167	3,30	3,28	99,49	282	+0,09	-1,45	-3,53	600	CHF	Baa1 *		BBB
ВТБ 17	6,00	12.04.2017		102	5,05	3,40	103,22	393	+0,46	-2,14	-4,51	2 000	USD	Baa1 *		BBB
ВТБ 18	6,88	29.05.2018		149	5,46	4,25	106,00	395	+1,42	+1,68	-5,14	2 000	USD	Baa1 *		BBB
ВТБ 18-2	6,32	22.02.2018		51	5,51	4,02	103,23	409	+0,62	+0,34	-6,04	750	USD	Baa1 *		BBB
ВТБ 20	6,55	13.10.2020		103	6,24	5,84	101,78	409	+1,66	+0,02	-8,76	1 000	USD	Baa1 *		BBB
ВТБ 22	6,95	17.10.2022		107	6,80	6,91	101,00	431	+2,37	+1,64	-5,07	1 500	USD	Baa1 *		BBB
ВТБ 25	6,25	30.06.2015	30.06.2015	181	5,42	12,54	106,36	247	+0,94	+0,69	-1,51	400	USD	Baa1 *		BBB
ВЭБ 2016 (CHF)	3,75	17.02.2016		230	3,03	2,52	101,79	269	+0,30	-0,20	-2,58	500	CHF			BBB
ВЭБ 2017	5,45	22.11.2017		143	4,42	3,95	104,08	307	+0,48	-1,12	-5,46	600	USD			BBB
ВЭБ 2017-2	5,38	13.02.2017		42	4,17	3,27	103,99	311	+0,30	-1,28	-4,17	750	USD			BBB
ВЭБ 2018 (EUR)	3,04	21.02.2018		234	4,13	4,35	95,44	296	+0,60	-1,32	-4,09	1 000	EUR			BBB
ВЭБ 2020	6,90	09.07.2020		7	5,40	5,57	108,70	330	+2,71	-3,81	-8,69	1 600	USD			BBB
ВЭБ 2022	6,03	05.07.2022		3	5,72	6,91	102,16	323	+1,07	-1,22	-9,81	1 000	USD			BBB
ВЭБ 2023 (EUR)	4,03	21.02.2023		234	4,84	8,00	93,86	289	+1,02	-1,56	-4,68	500	EUR			BBB
ВЭБ 2025	6,80	22.11.2025		143	6,07	8,63	106,24	321	+2,19	-0,72	-9,93	1 000	USD			BBB
ВЭБ Лизинг 13	5,13	27.05.2016		148	3,75	2,73	103,74	296	-0,16	-0,88	-2,07	400	USD			BBB
Газпромбанк 13	7,93	28.06.2013		1	7,64	0,00	100,00		-0,08	-0,07	-0,53	500	USD	Baa3		BBB-
Газпромбанк 13-1 (CHF)	4,38	09.12.2013		160	3,47	0,44	101,85	139	-0,03	-0,00	-0,13	427	CHF	Baa3		BBB-
Газпромбанк 14	6,25	15.12.2014		166	2,85	1,41	104,81	243	-0,03	-0,04	-1,14	1 000	USD	Baa3		BBB-
Газпромбанк 15	6,50	23.09.2015		83	3,21	2,08	107,01	263	+0,03	-0,34	-1,76	1 000	USD	Baa3		BBB-
Газпромбанк 15 (CHF)	3,38	05.08.2015		34	2,20	2,00	102,38	196	+0,26	-0,09	-0,77	500	CHF	Baa3		BBB-
Газпромбанк 15 (RUB)	8,62	15.12.2015		166	8,73	2,25	99,75	160	+0,98	-0,00	-2,14	15 000	RUB	Baa3		BBB-
Газпромбанк 16	7,35	08.05.2016		310	4,80	2,66	106,62	403	-0,12	-1,30	-3,99	120	USD	Baa3		BBB-
Газпромбанк 16 (CNY)	4,00	24.02.2016		56	3,94	2,50	100,14	19	-0,03	-0,09	-1,36	500	CNY	Baa3		BBB-
Газпромбанк 16 (RUB)	7,88	25.07.2016		23	8,66	2,68	97,90	149	+0,66	+0,18	-2,04	20 000	RUB	Baa3		BBB-
Газпромбанк 17	5,63	17.05.2017		138	5,13	3,52	101,72	397	-	-3,31	-4,70	1 000	USD	Baa3		BBB-
Газпромбанк 19	7,25	03.05.2019		124	6,69	4,82	102,65	491	-	-3,84	-6,26	500	USD	Baa3		BBB+
Кредит Европа Банк 2019	8,50	15.11.2019		136	7,80	5,02	103,47	590	+0,56	+0,93	-3,38	250	USD			BBB+
МКБ 14	8,25	05.08.2014		34	4,83	1,03	103,58	446	-0,43	-0,25	-1,06	200	USD			
МКБ 18	7,70	01.02.2018		30	7,36	3,83	101,28	597	-0,43	-0,96	-4,78	500	USD			B+
МКБ 18-2	8,70	13.11.2018		134	9,45	4,33	96,90	783	+0,15	-0,67	-2,74	500	USD			
МБРР 16	7,93	10.03.2016		70					-	-4,61	-5,02	60	USD			B1
Номос Банк 13	6,50	21.10.2013		111	3,95	0,30	100,75	368	-0,14	-0,50	-0,92	400	USD	Ba3		
Номос Банк 15	8,75	21.10.2015		111	7,44	2,11	102,71	684	+1,04	-3,33	-4,68	350	USD	Ba3		
Номос Банк 18	7,25	25.04.2018		115	7,66	4,09	98,37	618	+0,42	-0,88	-4,33	500	USD	Ba3		
Номос Банк 19	10,00	26.04.2019		116	9,30	4,49	103,06	757	+0,23	-1,93	-5,72	500	USD	Ba3		
Номос Банк 19-2	10,00	17.12.2019		168	8,89	4,94	105,38	700	+0,65	-3,55	-	300	USD	Ba3		
Промсвязьбанк 13	10,75	15.07.2013		13	3,64	0,40	100,25	340	-0,00	-0,12	-1,49	150	USD	Ba2		NR
Промсвязьбанк 14	6,20	25.04.2014		115	4,30	0,80	101,50	395	-0,12	-0,46	-	500	USD	Ba2		
Промсвязьбанк 15	12,75	27.05.2015		148	7,57	1,74	109,00	708	-	-2,02	-3,33	200	USD	Ba2		NR
Промсвязьбанк 16	11,25	08.07.2016		6	6,96	2,54	111,50	615	-	-	-1,23	200	USD	Ba2		
Промсвязьбанк 17	8,50	25.04.2017		115	6,73	3,31	105,85	562	+0,09	-1,36	-2,86	400	USD	Ba2		
Промсвязьбанк 18	12,50	31.01.2018							-	-	-	100	USD	Ba2		NR
Промсвязьбанк 19	10,20	06.11.2019		127	9,36	4,79	103,92	751	+0,45	-1,43	-4,95	600	USD	Ba2		
Ренессанс 16	11,00	21.04.2016	22.04.2014	111	15,12	0,78	96,94	1478	-0,06	-2,02	-2,19	325	USD	B3		B+
Ренессанс Кредит 16	7,75	31.05.2016		151	8,87	2,64	97,18	808	+0,54	-1,01	-3,60	350	USD			B+
Ренессанс Кредит 18	13,50	21.06.2018		172	11,33	3,81	108,06	988	+0,64	-3,62	-5,32	150	USD			
РСХБ 14	7,13	14.01.2014		12	1,98	0,52	102,72	166	+0,02	-0,15	-0,97	750	USD			
РСХБ 14-2	9,00	11.06.2014		162	1,87	0,92	106,62	152	-	-	-1,06	1 000	USD			
РСХБ 15 (CHF)	3,13	17.08.2015		46	2,96	2,04	100,34	271	-0,33	-1,03	-2,79	450	CHF			
РСХБ 16 (CNY)	3,60	04.02.2016		33	4,34	2,46	98,20	59	-0,27	-1,15	-2,21	1 000	CNY			
РСХБ 16-3 (RUB)	7,29	23.11.2016		144					-	-	-	20 000	RUB			
РСХБ 16-2 (RUB)	8,70	17.03.2016		77	8,88	2,41	100,00	155	+0,29	-0,73	-4,15	32 000	RUB			
РСХБ 17 (RUB)	8,63	17.02.2017		46	8,83	3,09	99,35	162	+0,92	-0,43	-4,08	20 000	RUB			

## Итоги торгов еврооблигациями нефинансового сектора

Выпуск	Купон	Погашение	Оферта	Дн. до след. куп.	Доходность	Дюрация	Цена посл. сделки	Z-спрэд	Изм. цены	Изм. цены за нед.	Изм. цены за месяц	Объем выпуска, млн у.е	Валюта (у.е.)	Moody's	Fitch	S&P
Brunswick Rail 2017	6,50	01.11.2017		122	6,94	3,80	98,36	563	+1,25	-1,50	-7,47	600	USD			BB-
EDC 2020	4,88	17.04.2020		107	7,03	5,73	88,50	496	-	-7,32	-14,41	600	USD			BB+
Gunvor 2018	5,88	21.05.2018		142	7,15	4,27	94,83	563	+0,57	-1,29	-4,80	500	USD			
Nordgold 2018	6,38	07.05.2018		128	9,24	4,16	89,00	775	-0,56	-6,41	-13,34	500	USD	Ba3		
Алроса 14	8,88	17.11.2014		138	2,59	1,32	108,44	218	+0,32	+0,09	-1,25	500	USD	Ba3		BB-
Алроса 20	7,75	03.11.2020		124	6,71	5,72	105,94	458	+0,19	-2,43	-9,22	1 000	USD	Ba3		BB-
АФК Система 19	6,95	17.05.2019		138	6,19	4,90	103,71	438	+1,28	-0,20	-4,86	500	USD			BB
Вымпелком 14	4,28	29.06.2014		90	3,29	0,25	100,98	301	+0,05	-0,07	-0,96	200	USD	Ba3		BB
Вымпелком 16	8,25	23.05.2016		144	5,32	2,62	107,75	454	-	-	-3,71	600	USD			BB
Вымпелком 16-2	6,49	02.02.2016		31	4,67	2,36	104,37	399	+0,33	-0,89	-2,38	500	USD			BB
Вымпелком 17	6,25	01.03.2017		61	5,56	3,27	102,25	449	-	-	-6,60	500	USD	Ba3		BB
Вымпелком 18 (RUB)	9,00	13.02.2018		42	9,26	3,74	99,02	199	+0,08	-1,01	-3,93	12 000	RUB	Ba3		BB
Вымпелком 18	9,13	30.04.2018		120	5,65	4,02	114,50	419	+3,06	+0,66	-2,73	1 000	USD			BB
Вымпелком 19	5,20	13.02.2019		42	5,41	4,84	99,00	365	-	-	-2,93	600	USD	Ba3		BB
Вымпелком 21	7,75	02.02.2021		31	7,14	5,73	103,50	496	-	-1,91	-7,78	1 000	USD			BB
Вымпелком 22	7,50	01.03.2022		61	7,04	6,40	102,95	467	+2,38	-0,05	-5,15	1 500	USD	Ba3		BB
Вымпелком 23	5,95	13.02.2023		42	6,85	7,20	93,75	428	+2,93	+1,08	-7,84	1 000	USD	Ba3		BB
ДВМП 2018	8,00	02.05.2018		123	9,75	4,02	93,37	828	+0,34	-2,18	-9,85	550	USD			BB-
ДВМП 2020	8,75	02.05.2020		123	10,14	5,14	93,23	816	-0,01	-4,12	-11,18	325	USD			BB-
Евраз 15	8,25	10.11.2015		131	5,61	2,17	105,74	500	-	-	-2,61	750	USD	Ba3		B+
Евраз 17	7,40	24.04.2017		114	7,87	3,34	98,45	676	-	-1,06	-5,13	600	USD	Ba3		B+
Евраз 18	9,50	24.04.2018		114	6,47	3,97	112,35	502	-	-	-	700	USD	Ba3		B+
Евраз 18-2	6,75	27.04.2018		117	7,76	4,13	96,00	628	-0,39	+0,73	-7,55	850	USD	Ba3		B+
Евраз 20	6,50	22.04.2020		112	8,56	5,45	89,50	653	-	-4,53	-9,78	1 000	USD	Ba3		B+
Кокс 16	7,75	23.06.2016		174	10,46	2,70	93,22	965	+0,29	-0,78	-1,76	350	USD			CCC+
Металлоинвест 2016	6,50	21.07.2016		19	5,00	2,75	104,20	416	-	-	-1,61	750	USD	Ba2		
Металлоинвест 2020	5,63	17.04.2020		107	6,98	5,62	92,75	493	+1,35	-3,38	-8,03	1 000	USD	Ba2		BB-
МТС 20	8,63	22.06.2020		173	5,76	5,50	116,25	371	-	-3,33	-6,68	750	USD	Ba2		BB
МТС 23	5,00	30.05.2023		151	5,63	7,84	95,29	298	+2,55	-0,69	-4,45	500	USD	Ba2		BB
ННХ 15	8,50	22.12.2015		173	6,89	0,08	100,12	671	-	-0,95	-1,51	200	USD			
НЛМК 18	4,45	19.02.2018		48	6,23	4,15	92,93	478	-1,10	-2,31	-7,72	800	USD			BB+
НЛМК 19	4,95	26.09.2019		86	6,36	5,33	92,85	442	-0,25	-2,42	-7,70	500	USD			BB+
Норникель 2018	4,38	30.04.2018		120	5,05	4,36	97,14	353	+0,85	+0,12	-2,27	750	USD	Baa2		BBB-
Полюс Золото 2020	5,63	29.04.2020		119	6,38	5,68	95,86	431	+0,41	-2,42	-7,13	750	USD			BB+
Распадская 17	7,75	27.04.2017		117	7,77	3,33	99,90	666	+0,99	-0,20	-4,83	400	USD	B1		
РЖД 2017	5,74	03.04.2017		93	4,56	3,39	104,00	346	-	-0,22	-5,77	1 500	USD			BBB
РЖД 2018 (CHF)	2,18	26.02.2018		239	2,57	4,44	98,29	185	+0,29	-1,18	-3,62	525	CHF			BBB
РЖД 2019 (RUB)	8,30	02.04.2019		92	8,51	4,59	99,81	99	+1,23	-0,36	-5,31	37 500	RUB			BBB
РЖД 2021 (CHF)	2,73	26.02.2021		239	3,26	6,93	96,47	203	+0,58	-1,94	-4,36	150	CHF			BBB
РЖД 2021 (EUR)	3,37	20.05.2021		322	4,44	6,99	93,01	270	+1,02	-0,31	-5,53	1 000	EUR			BBB
РЖД 2022	5,70	05.04.2022		95	5,27	6,95	102,99	282	+2,42	+0,23	-7,54	1 400	USD			BBB
РЖД 2031	7,49	25.03.2031		85	6,81	10,16	106,92	392	+0,78	-4,27	-14,61	650	GBP			BBB
Русгидро 2015 (RUB)	7,88	28.10.2015		118	8,63	2,14	98,79	134	-0,58	-0,69	-1,53	20 000	RUB			BB+
Северсталь 13	9,75	29.07.2013		27	1,35	0,08	100,63	107	+0,00	-0,18	-0,74	1 250	USD	Ba1		BB+
Северсталь 14	9,25	19.04.2014		109	2,24	0,78	105,51	190	+0,11	-0,30	-1,05	375	USD	Ba1		BB+
Северсталь 16	6,25	26.07.2016		24	4,31	2,77	105,50	347	-	-	-0,47	500	USD	Ba1		BB+
Северсталь 17	6,70	25.10.2017		115	5,77	3,78	103,50	446	+1,45	+0,11	-4,11	1 000	USD	Ba1		BB+
Северсталь 17-2	1,00	24.09.2017		84	5,18	2,20	94,09	494	-0,04	-0,39	-3,62	475	USD			BB+
Северсталь 18	4,45	19.03.2018		79	6,16	4,23	93,10	468	+0,43	-0,65	-5,45	600	USD	Ba1		BB+
Северсталь 22	5,90	17.10.2022		107	7,25	7,08	91,00	473	-	-0,76	-9,98	750	USD	Ba1		BB+
Сибур 2018	3,91	31.01.2018		29	6,15	4,14	91,18	472	+0,99	-1,99	-7,53	1 000	USD			
Синек	7,70	03.08.2015		32	4,19	1,92	106,94	365	+0,15	-0,12	-1,06	250	USD	Ba1		
Совкомфлот	5,38	27.10.2017		117	6,45	3,86	96,00	513	-	-2,98	-7,97	800	USD			
ТМК 15	5,25	11.02.2015		40	5,18	1,54	100,11	576	+0,44	+0,17	-0,83	413	USD			B+
ТМК 18	7,75	27.01.2018		25	7,49	3,81	101,00	610	-	-	-5,69	500	USD	B1		B+
ТМК 20	6,75	03.04.2020		93	8,74	5,36	90,00	672	-	-6,01	-11,67	500	USD	B1		B+
Уралкалий 2018	3,72	30.04.2018		120	4,72	4,42	95,74	319	+0,65	-1,24	-3,12	650	USD			
ФосАгро 18	4,20	13.02.2018		42	5,00	4,17	96,75	355	-	-2,76	-4,85	500	USD			
ФСК 19 (RUB)	8,45	13.03.2019		73	9,20	4,50	96,68	186	+0,82	-0,84	-5,37	17 500	RUB			BBB

## Календарь событий на 27 июня

- ❖ Минфин США выпустит 7-летние ноты на 29 млрд долл.
- ❖ ФРС осуществит выкуп нот в рамках программы TWIST на 4,25-5,25 млрд долл.
- ❖ Италия выпустит 5-летние облигации на 2,5 млрд евро
- ❖ Италия выпустит 10-летние облигации на 2,5 млрд евро
  
- ❖ Выплата купона ВБД ПП - БО-6
- ❖ Выплата купона ВБД ПП - БО-7
- ❖ Выплата купона Восточный Экспресс Банк - 2017
- ❖ Выплата купона ЛК Уралсиб - БО-10
- ❖ Выплата купона РСХБ - 2017-2
- ❖ Выплата купона Татфондбанк - БО-1
- ❖ Выплата купона ФК Открытие - 2
- ❖ Погашение ВБД ПП - БО-6
- ❖ Погашение ВБД ПП - БО-7
- ❖ Размещение РЖД - БО-9

# ИНВЕСТИЦИОННАЯ КОМПАНИЯ «ИК РУСС-ИНВЕСТ»

Ежедневный обзор долговых рынков

Заявление об ограничении ответственности. Настоящие обзоры подготовлены в информационных целях, Они ни в коем случае не являются и не должны рассматриваться как предложение купить или продать соответствующие ценные бумаги, Информация, содержащаяся в данных обзорах, получена из вызывающих доверия открытых источников, Несмотря на то, что при подготовке обзоров были предприняты необходимые меры для получения достоверной информации, ИК РУСС-ИНВЕСТ не исключает возможность включения в обзор ошибочной информации, предоставленной соответствующими источниками, и не несет за это ответственности, ИК РУСС-ИНВЕСТ, его работники и клиенты могут быть заинтересованы в покупке или продаже ценных бумаг, упомянутых в обзорах.

**ИНВЕСТИЦИОННАЯ КОМПАНИЯ ИК РУСС-ИНВЕСТ**

<http://www.russ-invest.com>

**Москва**

Тел: +7(495) 363-93-80

Факс: +7(495) 363-93-90

E-mail: [mail@russ-invest.com](mailto:mail@russ-invest.com)

Адрес: Москва, 119019, 5-3/12 Нащокинский переулок

© 2007 | ОАО «ИК РУСС-ИНВЕСТ»

Лицензия ФСФР №077-08757-000100 и №077-08755-001000

Лицензия ФСФР №177-06310-100000 и №177-06312-010000

Лицензия ФСФР №906