

Комментарий

В ходе минувших торгов на рынке корпоративного рублевого долга наблюдалась разнонаправленная динамика. Около 90% сделок пришлось на короткие облигации с дюрацией до года. Объемы торгов составили 11 млрд руб., что соответствует среднедневным значениям за месяц.

Сектор металлургии смотрелся довольно слабо, и соответствующие облигации потеряли в среднем по 20-25 б.п. Восьмой выпуск Евраз оказал давление на отрасль и потерял 0,3%. Химический сегмент оказывал поддержку рынку, где драйвером роста выступил УрКаПБОЗР (+0,6%).

На рынке рублевого госдолга наблюдалось снижение котировок. ОФЗ торговались на повышенных объемах, которые достигли 33 млрд руб. Длинные серии находились под давлением и подешевели в среднем на 35-40 б.п. Аутсайдерами оказались бумаги ОФЗ-26225 (-0,6%) и ОФЗ-26207 (-0,5%).

Внешние корпоративные облигации демонстрировали смешанную динамику. Выделялись выпуски Газпромбанка, которые подешевели в среднем на 20 б.п. Рост, в свою очередь, демонстрировали евробонды металлургических эмитентов.

Индикаторы рынка

	Значение закрытия	Изм. к пред. дню	Изм. за неделю
Золото	1297,18	+0,06%	+0,29%
Нефть Brent	77,32	+2,53%	+0,69%
5-летний CDS	133	+0,51%	-1,37%
Бивалютная корзина	67,44	+1,05%	+0,87%
Mosprime o/n	7,25	-	+0,05
Депозиты в ЦБ	2834,1	+50,8	-537,4
Остатки на корп. сч.	2166,4	-26,5	+521,7
UST 2	2,49	-0,03	+0,02
UST 10	2,92	-0,05	+0,02
Russia 2028	4,87	-0,02	-0,00
Brazil 2028	6,64	-0,15	-0,12
Turkey 2028	6,48	-0,15	-0,08
Portugal 10 yr	2,01	+0,08	+0,15
Ireland 10 yr	1,05	+0,02	+0,09
Italy 10 yr	3,05	+0,12	+0,38
Greece 10 yr	4,55	-0,01	+0,08

Источник: Bloomberg, ПАО Московская биржа
Оценка: ПАО «ИК РУСС-ИНВЕСТ»

Рынок внешнего долга

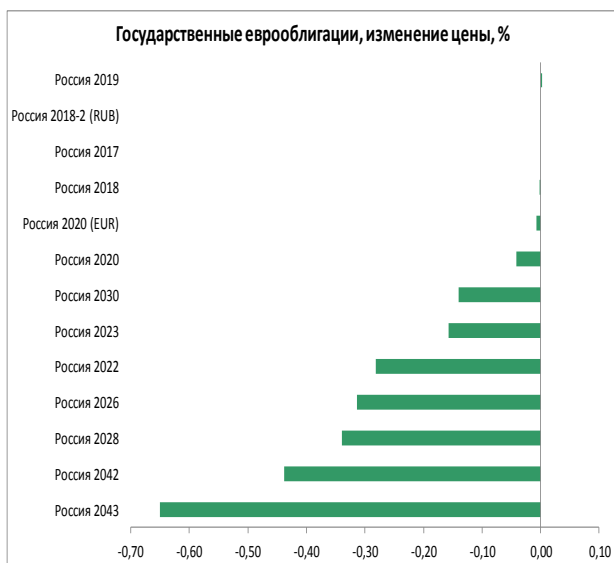
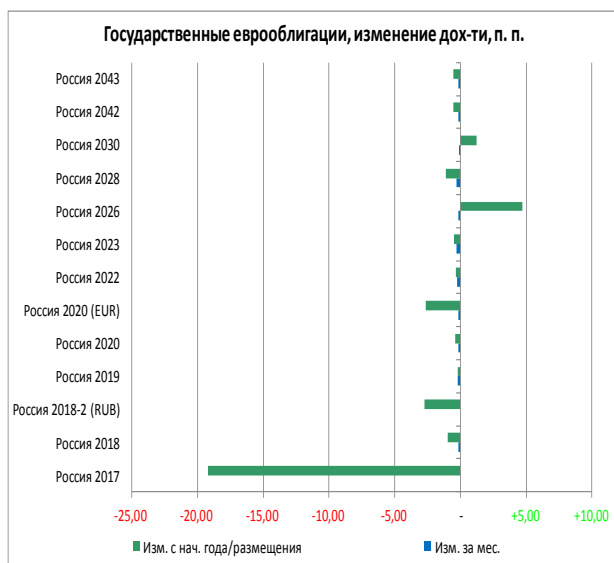

Еврооблигации, изменение цены, %

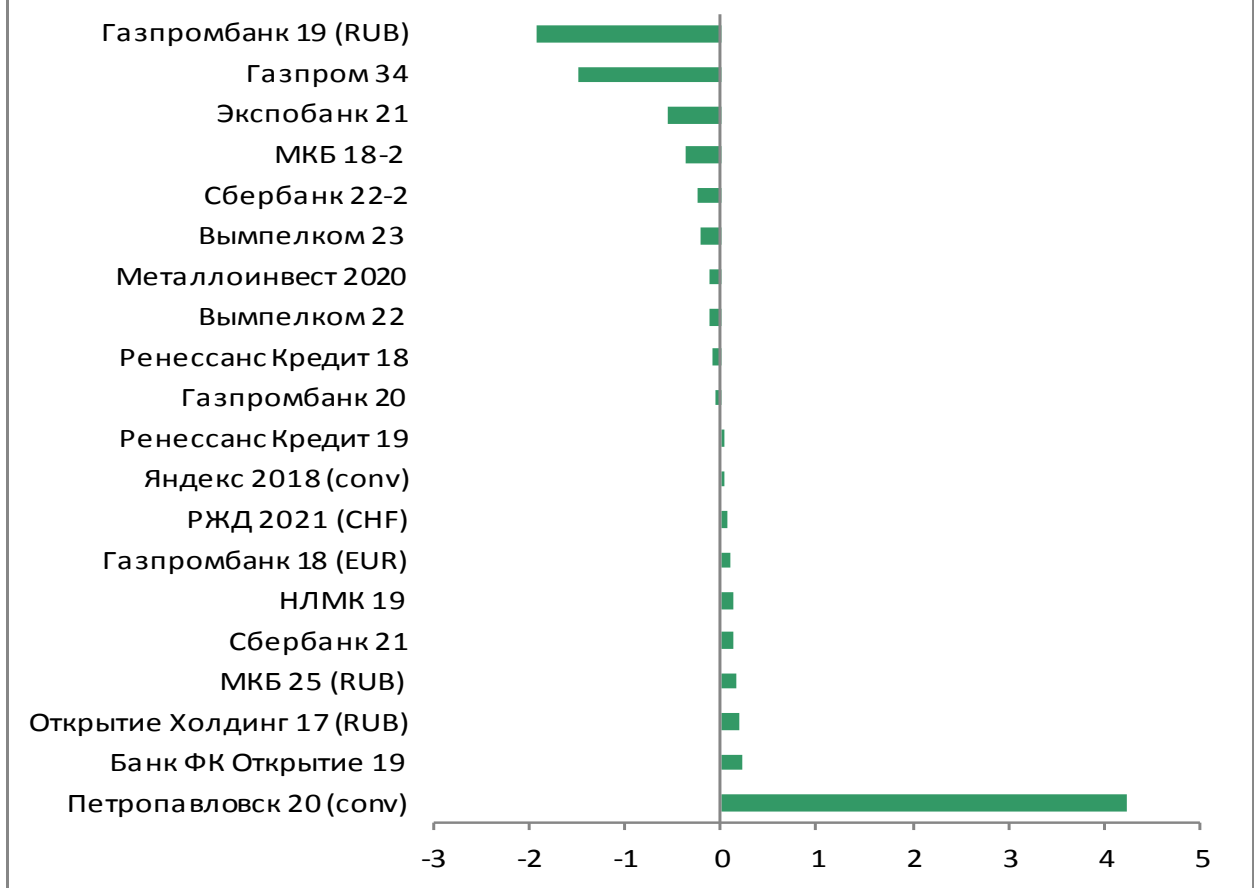

Российский долговой рынок

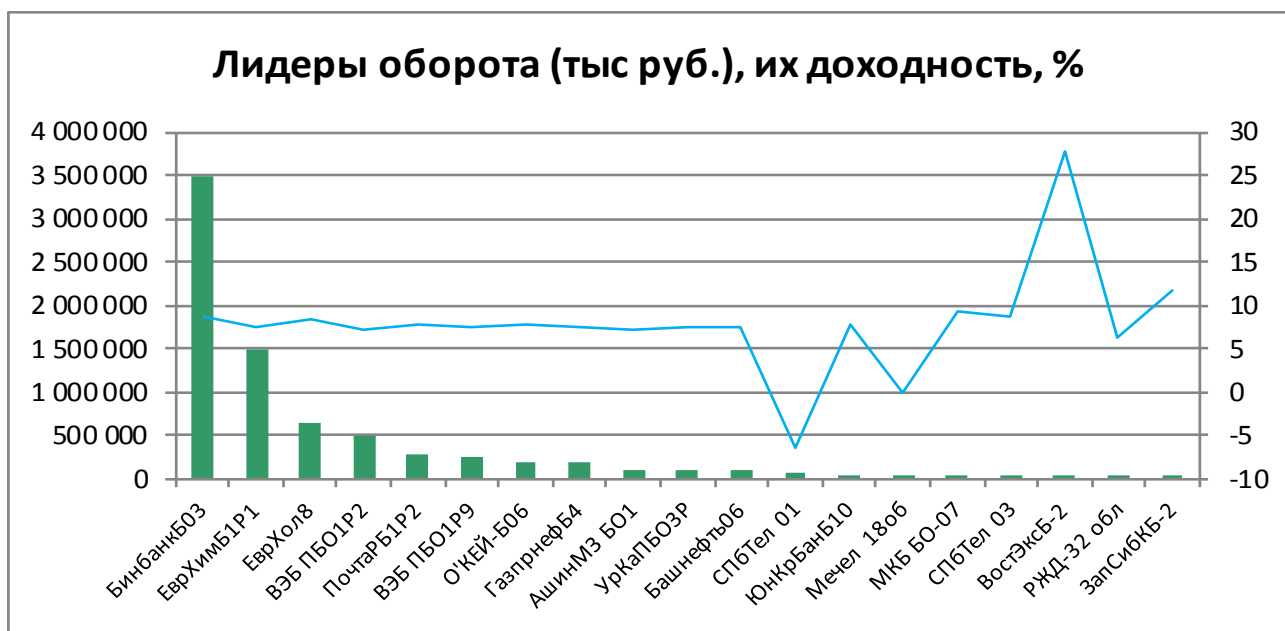
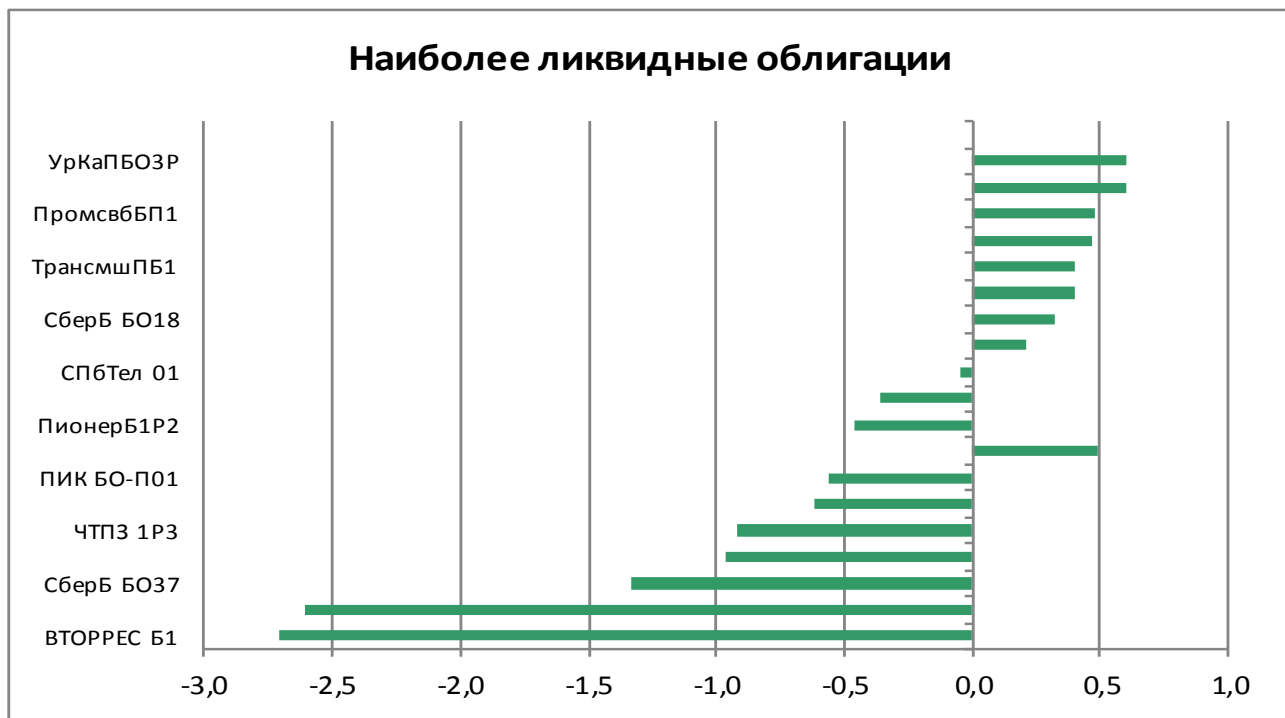

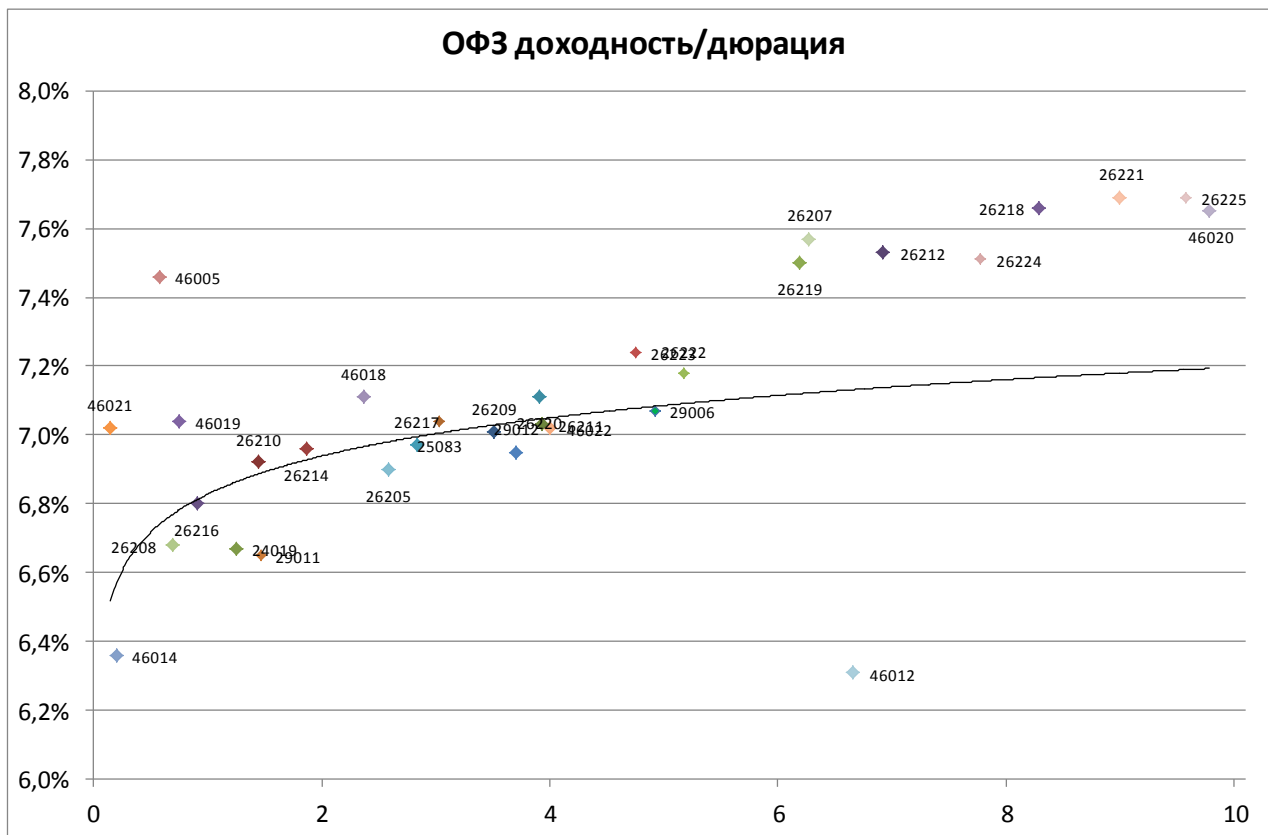

Выпуск	Купон	Погашение	Дюрация	Доходность	Посл. цена	Изм. цены	Выпуск	Купон	Погашение	Дюрация	Доходность	Посл. цена	Изм. цены
46019	2,01	20.03.2019	0,76	7,04	96,35	+0,01%	26215	7,00	16.08.2023	4,34	7,03	100,35	-0,05%
46021	5,00	08.08.2018	0,14	7,02	99,71	+0,04%	52001	2,50	16.08.2023	2,43	2,59	99,66	+0,00%
46014	7,00	29.08.2018	0,20	6,36	100,14	+0,03%	46022	6,00	19.07.2023	4,00	7,02	94,61	+0,29%
46005	0,00	09.01.2019	0,58	7,46	95,95	-	26223	6,50	28.02.2024	4,76	7,24	97,15	-0,15%
26208	7,50	27.02.2019	0,69	6,68	100,62	+0,03%	26222	7,10	16.10.2024	5,17	7,18	100,20	-0,10%
24019	7,74	16.10.2019	1,25	6,67	101,20	+0,08%	29006	9,12	29.01.2025	4,92	7,07	107,38	+0,01%
26210	6,80	11.12.2019	1,45	6,92	100,00	-0,09%	46011	10,00	20.08.2025	4,10	5,68	119,00	-
26216	6,70	15.05.2019	0,90	6,80	100,00	+0,01%	26219	7,75	16.09.2026	6,19	7,50	102,35	+0,07%
29011	8,96	29.01.2020	1,47	6,65	102,49	+0,00%	26207	8,15	03.02.2027	6,27	7,57	104,50	-0,05%
26214	6,40	27.05.2020	1,87	6,96	99,20	+0,05%	46023	8,16	23.07.2026	3,53	4,69	112,89	-
46018	6,50	24.11.2021	2,37	7,11	99,01	-0,15%	26212	7,05	19.01.2028	6,92	7,53	97,63	-0,18%
26205	7,60	14.04.2021	2,58	6,90	102,05	-0,02%	52002	2,50	02.02.2028	4,28	2,87	97,05	-0,21%
26217	7,50	18.08.2021	2,83	6,97	101,80	-0,02%	26224	6,90	23.05.2029	7,78	7,51	96,47	-0,37%
25083	7,00	15.12.2021	3,03	7,04	100,25	+0,01%	26218	8,50	17.09.2031	8,29	7,66	108,17	+0,07%
26209	7,60	20.07.2022	3,51	7,01	102,50	+0,10%	26221	7,70	23.03.2033	9,00	7,69	101,32	-0,09%
26220	7,40	07.12.2022	3,90	7,11	101,56	+0,06%	26225	7,25	10.05.2034	9,58	7,69	97,30	-0,03%
29012	7,65	16.11.2022	3,70	6,95	102,72	+0,02%	46020	6,90	06.02.2036	9,78	7,65	94,25	-0,10%
26211	7,00	25.01.2023	3,93	7,03	100,35	-0,03%	46012	8,39	05.09.2029	6,66	6,31	107,00	+3,22%

Итоги торгов облигациями металлургического и горнодобывающего секторов

Выпуск	Купон	Погашение	Оферта	Дней до след. к	Доходность	Дюрация	Цена посл. сделки	Спрэд к бескупонной кривой РФЗ	Изм. цены за ден	Изм. цены за нед	Изм. цены за мес	Объем выпуска млн р	Moody's	Fitch	S&P
Uranium 01	0,00	24.11.2021		172	8,46	3,46	75,49	145	+0,32%	+0,45%	+1,81%	14 300		WD	NR
Uranium 02	10,25	11.08.2023	14.08.2020	69	8,92	1,96	102,95	206	+0,06%	+0,30%	+1,20%	12 500		WD	NR
АшинМЗ БО1	3,90	17.06.2024		16	7,12	0,00	85,00	-18	-	-	-2,30%	1 000			
ЕврХол8	12,95	18.06.2025	26.06.2019	18	8,29	0,96	104,74	156	-0,32%	-0,27%	-0,81%	15 000			BB
ЕврХол1P1R	12,60	23.03.2021		108	7,89	2,41	111,96	96	-0,17%	-0,12%	-1,12%	15 000			BB
МЕТАЛИНБ01	11,85	21.10.2025	26.10.2021	143	7,07	1,31	106,82	7	-	-	-	10 000	Ba2	BB	BB
МЕТАЛИНБ02	10,95	17.03.2026	23.03.2021	108	7,53	2,44	108,80	60	-	+0,37%	+0,46%	10 000	Ba2	BB	BB
МЕТАЛИНБ07	11,90	12.02.2026		75	7,18	3,38	119,07	-27	-	-	-	5 000	Ba2	BB	BB
МЕТАЛИНБ08	10,95	17.03.2026	23.03.2021	108	7,59	2,44	108,65	66	+0,60%	+0,60%	+0,60%	5 000	Ba2	BB	BB
МЕТАЛИНВ 1	0,01	07.03.2022		93	0,01	3,74	100,00	-703	-	-	-	5 000	Ba2	BB	BB
МЕТАЛИНВ 2	7,65	27.01.2023		55	7,58	3,89	100,81	44	-	-0,09%	-0,04%	5 000	Ba2	BB	BB
МЕТАЛИНВ 3	7,65	27.01.2023		55	7,77	3,89	100,10	63	-	-	-0,74%	5 000	Ba2	BB	BB
МЕТАЛИНВ 5	0,01	07.03.2022		93	4,45	3,74	85,00	-259	-	-	-	10 000	Ba2	BB	BB
МЕТАЛИНВ 6	0,01	10.03.2022		96	14,59	3,75	60,00	755	-18,07%	-18,07%	-32,42%	10 000	Ba2	BB	BB
Мечел 4об	10,88	15.07.2021					96,00		+1,05%	+1,05%	-6,28%	5 000			
Мечел 13об	12,25	25.02.2020		80	6,78	0,96	100,65	-2	-0,31%	-0,35%	-0,06%	5 000			
Мечел 14об	12,25	25.02.2020		80	6,95	0,97	100,49	15	-0,36%	-0,67%	-0,26%	5 000			
Мечел 15об	8,00	09.02.2021		66	9,05	2,38	97,99	214	-	-	-0,90%	5 000			
Мечел 16об	8,00	09.02.2021		66	12,22	2,38	91,32	531	-0,62%	-0,63%	-0,79%	5 000			
Мечел 17об	10,63	27.05.2021					97,29		+0,07%	-0,34%	-0,01%	5 000			
Мечел 18об	10,63	27.05.2021					97,39		+0,40%	-	+0,33%	5 000			
Мечел 19об	10,63	01.06.2021					97,20		+0,21%	+0,21%	+0,20%	5 000			
НЛМК БО-08	0,00	16.10.2025										5 000	Baa3	BBB-	BBB-
НЛМК БО-13	0,00	02.10.2023										5 000	Baa3	BBB-	BBB-
НорНик БО5	11,60	06.02.2026		69	6,86	2,32	111,72	-59	-	-	-	15 000	Baa3	BBB- *	BBB-
ПолюсБ1	12,10	03.07.2025	08.07.2021	33	7,80	2,58	112,00	84	-	-0,21%	-0,88%	5 000	Ba1	BB-	BB-
ПолюсБ2	12,10	03.07.2025	08.07.2021	33	7,71	2,58	112,25	75	-	+0,01%	-0,65%	5 000	Ba1	BB-	BB-
ПолюсБ3	12,10	03.07.2025	08.07.2021	33	7,62	2,58	112,49	66	-	-	-0,22%	5 000	Ba1	BB-	BB-
РУСАЛБал08	9,00	05.04.2021	08.04.2019	121	10,53	0,81	98,99	383	-	-1,00%	-0,51%	15 000		WD	
РУСАЛБрБ01	12,85	07.04.2026	16.04.2019	129	10,96	0,82	101,69	426	-0,10%	-0,20%	+0,12%	10 000		WD	
Спектр 01	8,50	12.03.2026					100,00		-	-	-	3 000			
СУЭКФБ1P1R	10,50	23.10.2019		137	7,66	1,28	103,80	90	-	-0,05%	-0,19%	8 000	Ba2		
СУЭК-Фин01	8,25	26.06.2020	29.06.2018	20	7,70	0,00	100,03	108	-	+0,01%	-0,01%	10 000	Ba2		
СУЭК-Фин05	8,25	10.08.2023	15.08.2019	68	7,61	1,13	100,85	87	-	-	+0,16%	10 000	Ba2		
СУЭК-Фин07	12,50	19.08.2025	25.08.2020	80	12,87	1,86	100,00	601	-	-	-	5 000	Ba2		
СУЭК-Фин08	12,50	19.08.2025	25.08.2020	80	12,87	1,84	100,00	601	-	-	-	5 000	Ba2		
ТМК БО-5	13,00	01.04.2026	10.04.2019	123	8,33	0,81	103,80	163	+0,10%	-0,48%	-2,04%	5 000	B1		B+
ТМК БО-6	9,75	13.04.2027	21.04.2020	136	8,10	1,74	103,07	128	-0,25%	-0,23%	+0,12%	5 000	B1		B+
ТМК БО-7	9,35	21.05.2027	28.05.2021	174	7,97	2,66	104,00	102	-	-0,48%	-0,05%	10 000	B1		B+
УАХМФИН1P1	5,00	25.07.2025		55	5,00	5,93	100,00	-241	-	-	-1,85%	1 000			
ЧТПЗ 1P1	10,75	24.12.2020		19	7,81	2,20	107,00	91	-	-	+0,05%	5 000	Ba3	BB-	
ЧТПЗ 1P2	9,85	10.02.2022		68	8,35	3,10	105,19	132	-0,01%	+0,18%	+0,18%	5 000	Ba3	BB-	
ЧТПЗ 1P3	9,70	21.03.2024		19	8,76	4,46	105,51	149	-0,92%	-0,92%	-1,38%	5 000	Ba3	BB-	
ЧТПЗ 1P4	8,95	08.06.2027	15.06.2021	10	8,75	2,60	101,00	180	-	-	-0,98%	10 000	Ba3	BB-	
ЧТПЗ 1P4	8,95	08.06.2027	15.06.2021	10	8,75	2,60	101,00	180	-	-	-0,98%	10 000	Ba3	BB-	

Итоги торгов облигациями химического сектора

Выпуск	Купон	Погашение	Оферта	Дней до след. ку	Доходность	Дюрация	Цена посл. сделк	Спрэд к бескупонной кривой О	Изм. цены за ден	Изм. цены за не	Изм. цены за мес	Объем выпуска млн руб	Moody's	Fitch	S&P
Акрон 04	10,20	18.05.2021	19.05.2020	164	7,61	1,81	104,85	78	-	-0,03%	-0,14%	3 750	Ba3	BB-	
Акрон 05	10,20	18.05.2021	19.05.2020	164	8,09	1,81	104,00	126	-	-	-0,48%	3 750	Ba3	BB-	
Акрон Б1Р1	9,55	24.09.2026	01.10.2020	117	7,60	2,10	104,35	73	-	-0,08%	-0,05%	5 000	Ba3	BB-	
Акрон Б1Р2	8,60	25.05.2027	30.11.2021	178	7,74	3,08	103,02	73	-0,02%	-0,08%	-0,42%	5 000	Ba3	BB-	
Акрон БО-2	9,10	20.11.2018		164	7,26	0,43	100,85	61	-	-	-0,15%	5 000	Ba3	BB-	
Акрон БО-3	9,10	20.11.2018		164	8,68	0,43	100,25	203	-	-0,45%	-0,45%	5 000	Ba3	BB-	
АРАГОН об	10,25	04.05.2022		60	2,51	3,40	100,00	-455	-	-	-	1 000			
ЕвроХим 02	12,40	26.06.2018		17	6,43	0,04	100,27	-19	-	-0,05%	-0,53%	5 000		WD	NR
ЕвроХим 03	8,25	14.11.2018		158	5,95	0,35	101,00	-70	-	-	-	5 000		WD	NR
ЕврХимБ1Р1	10,60	19.04.2019		132	7,58	0,84	102,57	88	+0,07%	-0,12%	-0,47%	15 000		WD	NR
ЕврХимБ1Р2	8,75	26.05.2020		170	7,69	1,84	102,15	86	-	-0,29%	+0,64%	15 000		WD	NR
ПолиплБ01	14,00	09.04.2019	09.10.2018	122	7,85	0,31	102,01	122	-1,91%	-0,19%	-0,65%	1 000			
ПолиплБ02	15,90	06.06.2018							-	-	-	500			
ПолиплБ03	7,25	05.11.2021	11.09.2018	153	18,57	0,26	97,47	1 195	-0,21%	-0,55%	-1,74%	650			
ПолиплП1Б1	14,50	18.04.2023	23.04.2019	136	14,96	0,83	100,00	826				900			
УрКаПБОЗР	8,80	27.05.2020		172	7,32	1,85	102,90	49	+0,61%	+0,78%	+0,73%	15 000	Ba2	BB-	BB-

Итоги торгов облигациями телекоммуникационного сектора

Выпуск	Купон	Погашения	Оферта	Дней до след. к	Доходность	Дюрация	Цена посл. сделки	Спрэд к бескупонной кривой Ог	Изм. цены за ден	Изм. цены за нед	Изм. цены за мес	Объем выпуска, млн р	Moodv's	Fitch	S&P
ИКОМКОРБ1	13,25	13.12.2019	18.12.2018	12	11,54	0,50	101,00	488	-	-	-1,94%	3 500			
ВымпелКБ02	1,00	03.10.2025	09.10.2020	125	1,00	2,31	100,00	-588				10 000	Ba2		BB
ВымпелКБ03	1,00	03.10.2025	09.10.2020	125	5,71	2,31	90,00	-117	-	-7,46%	+5,94%	15 000	Ba2		BB
ВымпелКом2	7,00	14.03.2022	16.03.2020	100	7,11	1,66	100,00	30	-	-	-	10 000	Ba2		BB
ВымпелКом4	7,00	08.03.2022	10.03.2020	94	7,56	1,65	99,30	75	-	-0,37%	-0,35%	15 000	Ba2		BB
МегаФонБ1Р2	9,90	29.05.2026		90	7,78	2,55	106,20	30	-	-	-	10 000	Ba1	BB+	BBB-
МегаФонБ1Р	9,95	09.05.2019		152	7,13	0,89	102,55	42	+0,10%	-0,44%	-0,39%	10 000	Ba1	BB+	BBB-
МегаФонБ05	11,40	10.10.2025										15 000	Ba1	BB+	BBB-
МегаФонФ07	0,00	01.03.2023										10 000			BBB-
МТС 001Р-1	9,00	04.02.2022		62	7,56	3,07	104,95	53	-0,05%	-0,47%	+1,79%	10 000	Ba1	BB+	BB *
МТС 001Р-2	8,85	25.03.2021		110	7,17	2,40	104,50	24	-	-	-	10 000	Ba1	BB+	BB *
МТС 03	10,00	12.06.2018		3	9,96	0,01	100,00	334	-	-	-	10 000	Ba1	BB+	BB *
МТС 07	8,70	07.11.2017										10 000	Ba1	BB+	BB *
МТС 08	7,50	03.11.2020	06.11.2018	150	7,28	0,39	100,13	64	-	+0,92%	-0,52%	15 000	Ba1	BB+	BB *
МТС БО-01	6,85	22.03.2023	25.03.2020	109	6,99	1,69	99,95	18	-	-	-	10 000	Ba1	BB+	BB *
МТС БО-02	9,40	15.08.2031	31.08.2018	83	6,50	0,21	100,65	-12	-	-	-0,24%	10 000	Ba1	BB+	BB *
НаукСвязь01	13,50	10.05.2018										4 000			
Ростел 15	8,20	24.01.2018										5 000		BBB-	BB+
Ростел 16	10,50	07.06.2018							-	-	-	5 000		BBB-	BB+
Ростел 17	10,50	02.11.2017										10 000		BBB-	BB+
Ростел 18	8,20	24.01.2018										10 000		BBB-	BB+
Ростел 19	10,50	06.03.2018										10 000		BBB-	BB+
Ростел1Р1R	9,20	10.09.2026	19.09.2019	103	6,89	1,19	102,90	14	-	-	+0,39%	15 000		BBB-	BB+
Ростел1Р2R	8,65	14.04.2027	20.04.2022	137	7,39	3,17	104,60	34	-	-	-	10 000		BBB-	BB+
РостелБО-1	8,00	16.05.2025		167	7,43	5,41	101,14	4	-	-	+1,14%	5 000		BBB-	BB+
РостелБО-2	8,40	20.05.2025										5 000		BBB-	BB+
СистемБ1Р1	12,50	30.09.2025	09.10.2018	122	9,32	0,31	101,06	269	-0,01%	-	-0,36%	5 000		BB-	B+
СистемБ1Р2	10,90	31.10.2025	08.11.2019	153	8,01	1,32	104,00	124	-	-	-	1 700		BB-	B+
СистемБ1Р3	10,95	12.03.2018										10 000		BB-	B+
СистемБ1Р4	9,80	30.10.2026	06.11.2020	153	9,42	2,19	101,24	254	-	-0,01%	+0,54%	6 500		BB-	B+
СистемБ1Р5	9,90	13.11.2026	21.02.2020	76	9,58	1,58	101,00	278	-0,04%	-0,30%	-0,44%	10 000		BB-	B+
СистемБ1Р6	8,90	26.03.2027	01.04.2022	118	9,28	3,27	99,44	223	-	-	-0,06%	15 000		BB-	B+
СПБТел 01	11,25	11.06.2021	15.06.2018	6	-6,39	0,01	100,30	-1 301	-0,05%	+0,30%	-0,19%	5 000		B+	
СПБТел 02	11,30	11.06.2021	14.06.2019	6	8,53	0,94	102,80	181	-	+0,39%	-0,05%	5 000		B+	
СПБТел 03	11,30	11.06.2021	14.06.2019	6	8,53	0,94	102,80	181	-	-	-0,10%	3 000		B+	
СПБТел 04	10,70	31.01.2022	03.08.2020	58	8,80	1,92	104,00	195	-	+0,01%	+0,01%	3 000		B+	
СПБТел 05	10,70	31.01.2022		58	8,28	3,04	108,00	125	-	-	-	4 000		B+	
СПБТел 07	9,95	05.04.2022		122	8,88	3,24	103,99	183	-0,01%	-0,01%	+0,38%	6 000		B+	
ЭР Телеком 1Р03	10,65	29.10.2020		145	9,43	2,16	103,00	255	-	-1,20%	-1,44%	5 000			B+
ЭР Телеком 1Р01	12,75	03.07.2019		25	9,32	0,98	103,60	259	-0,24%	+0,58%	-1,10%	3 000			B+
ЭР Телеком РВ02	10,85	01.12.2021		179								5 000			B+

Итоги торгов облигациями секторов с/х, розницы и торговли

Выпуск	Купли	Погашения	Оферта	Дней до след. н	Доходность	Дюрация	Цена посл. сделки	Спрэд к безупонной кривой РФ	Изм. цены за ден	Изм. цены за нед	Изм. цены за мес	Объем выпуска млн р	Moodv's	Fitch	S&P
Агронова01	10,75	17.12.2020	21.06.2018	12	-	0,00	100,54	-1 187	-	-	+0,57%	5 000			
АптЗ6иБ03	0,00	23.05.2018			A Field Not Applica		ield Not Appl		-	-	-0,40%	2 000			
БелугаБ0-4	9,75	28.05.2020		173	9,38	1,80	101,02	255	-	-	-	2 000		NR	
БелугаБ0-5	12,90	29.04.2020		144	7,47	1,36	108,00	65	-	-	-	2 000		B	
БелугаБП1	9,50	07.06.2022		3	8,69	2,75	102,75	162	-	+0,10%	-0,24%	5 000			
ВолгСпорт1	5,15	04.04.2022		58	10,43	0,03	84,02	338	-	-	-	1 400			
ВолгСпорт2	6,40	29.02.2024		83	6,40	0,08	100,00	-86	-	-	-	1 900			
ВТОРРЕС Б1	0,00	01.02.2019		55	50700,70	0,65	1,75	5 069 402	-2,70%	+10,77%	+9,92%	400			
ДетМир Б-4	9,50	29.03.2024	07.04.2020	118	7,84	1,70	102,93	102	+0,08%	-0,44%	-0,55%	3 000			NR
Лента 3 об	11,75	25.02.2020	28.08.2018	80	7,08	0,21	101,00	46	-0,08%	-0,14%	-0,36%	4 000		BB	BB-
Лента Б1Р1	8,70	26.05.2020		171	6,96	1,84	103,35	13	-	-	+0,34%	5 000			BB-
Лента БО-3	7,25	24.07.2025	28.01.2021	54	7,99	2,39	98,60	108	-0,40%	+0,10%	-0,41%	5 000		BB	BB-
Лента БО-6	12,40	28.08.2025	06.09.2018	89	-	0,09	103,95	-1 012	-	-	-	5 000		BB	BB-
ОбуьрусБ1	15,00	15.07.2020	17.07.2019	39	9,00	1,01	106,36	227	-0,03%	-0,08%	-0,35%	1 500			
ОбуьрусБ6	13,80	22.03.2021	25.03.2019	16	7,00	0,74	105,33	31	-0,02%	-0,06%	-0,31%	1 000			
ОбуьрусБ7	13,80	20.01.2022	25.10.2018	47								1 000			
О'КЕЙ-Б01Р	9,55	29.04.2021		54	7,84	2,54	104,97	90	-0,27%	-0,36%	-1,00%	5 000		B+	
О'КЕЙ-Б04	8,90	09.10.2018		122	7,91	0,31	100,35	128	-0,02%	-0,10%	-0,79%	5 000		B+	
О'КЕЙ-Б05	10,50	21.04.2020		136	8,29	1,73	104,02	147	+0,07%	+0,45%	+0,02%	5 000		B+	
О'КЕЙ-Б06	11,70	06.04.2021	09.10.2018	122	7,92	0,32	101,25	129	-0,05%	-0,04%	-0,25%	5 000		B+	
СибГосБ1Р1	16,50	26.06.2019		13	109,16	0,78	49,89	10 243	-	+8,86%	+1,82%	200			
УпрОтход01	8,25	07.05.2024		332	1,51	5,51	98,90	-577	-	-	-	2 800			
УпрОтход02	10,00	01.06.2025		84	3,28	3,25	98,50	-412	-	-	-	1 000			
УпрОтходБ1	4,00	29.04.2027		326	8,98	7,32	70,47	143	+0,34%	-1,63%	-0,07%	1 850			
УпрОтходНН	5,50	15.06.2022		11	6,24	0,01	97,37	-83	-	-	-	1 150			
Х-5 Финанс 1Р01	9,45	11.09.2031	26.09.2019	110	8,02	1,23	101,90	126	-	-	-1,16%	15 000		BB+	BB
Х-5 Финанс 1Р02	8,45	07.05.2032	20.11.2020	167	7,68	2,26	102,00	79	-	-	-	10 000			BB
Х-5 Финанс Б04	11,90	11.10.2022	16.04.2019	129	6,24	0,82	104,69	-46	-	-	-	5 000		BB+	BB
Х-5 Финанс Б05	10,90	09.03.2023	13.09.2018	96	7,03	0,11	101,00	41	-	-0,01%	-0,82%	5 000		BB+	BB
Х-5 Финанс Б06	7,95	27.04.2023	02.05.2019	145	8,08	0,88	100,01	137	-	-1,13%	-0,06%	5 000		BB+	BB
Х-5 Финанс Б07	9,75	01.08.2023	05.02.2019	59	6,53	0,63	102,10	-15	-	-	-	5 000		BB+	BB
ЧеркизБ1Р1	12,50	06.10.2020		122	10,78	1,97	104,00	391	-	-	-	5 000	B1		

Итоги торгов облигациями транспортного сектора

Выпуск	Купон	Погашение	Оферта	Дней до след. к	Доходность	Дюрация	Цена посл. сделк	Спрэдк бескуплонной кривой ОФ	Изм. цены за ден	Изм. цены за неж	Изм. цены за мес	Объем выпуска, млн рр	Moody's	Fitch	S&P
Автодор1Р1	10,25	20.11.2020		167	7,36	2,23	106,67	47	-0,02%	-0,21%	-0,07%	10 000		BBB-	
ДелоПортс1	13,80	14.11.2025	23.11.2018	167	9,42	0,44	102,00	277	-	-0,01%	-0,78%	3 000		BB-	B+
ДелПортг1Р1	9,40	05.07.2022		31	8,99	3,11	102,00	191	-0,19%	-	-	3 500			B+
ПГК 01	12,70	16.09.2025	25.09.2018	108	7,52	0,13	101,50	89	-	-0,53%	-0,64%	5 000		BB+	NR
ПГК 02	12,00	15.10.2025	23.10.2019	137	6,79	1,29	106,85	3	-	-	-	5 000		BB+	NR
ПГК 03	11,80	23.10.2025	29.10.2020	145	7,16	2,06	110,30	28	-	-	-	5 000		BB+	NR
ПГК 05	12,70	02.10.2025	11.04.2019	124	7,74	0,81	104,05	104	-	-0,05%	-0,76%	10 000		BB+	NR
ПКТ 1	13,10	09.12.2025	15.12.2020	10	9,82	2,12	107,70	292	+0,65%	+0,86%	+0,84%	5 000		BB	
ПКТ 2	13,10	06.02.2026	12.02.2021	69	10,29	2,28	107,00	338	-	-0,19%	+0,19%	5 000		BB	
ПКТ 3	12,50	18.03.2026	24.03.2021	109	9,97	2,40	106,59	304	+0,69%	+0,56%	-0,09%	5 000		BB	
ПочтаРБ1Р1	5,07	17.11.2023		3								1 100		BBB-	
ПочтаРБ1Р2	8,55	11.05.2027	18.05.2021	164	7,63	2,66	102,75	69	+0,05%	+0,05%	+0,04%	5 000		BBB-	
ПочтаРБ1Р3	8,45	19.05.2027	27.05.2020	172	7,19	1,85	102,49	36	-	-	+0,02%	5 000		BBB-	
ПочтаРос02	9,50	18.10.2019	19.10.2018	132	6,55	0,34	101,06	-9	-	-0,04%	+1,06%	3 000		BBB-	
ПочтаРос04	9,35	18.10.2019		132	7,35	1,28	102,70	59	-	-	+0,24%	3 000		BBB-	
ПочтаРосБ1	2,75	06.12.2023		4	2,88	4,95	99,43	-436	-	-	-	3 000		BBB-	
ПочтаРосБ3	9,35	10.09.2026	19.09.2019	103	7,38	1,21	102,50	63	-	-	-0,34%	5 000		BBB-	
ПочтаРосБ4	8,90	22.03.2027	29.03.2021	114	6,64	2,51	105,97	-29	-	-0,03%	+1,96%	5 000		BBB-	
РЖД Б01Р1R	8,70	18.05.2032	30.05.2023	178	7,40	4,10	105,90	22	-	-	+0,24%	15 000	Baa3		BBB-
РЖД Б01Р2R	8,50	02.04.2037	16.04.2026	138	7,55	5,85	106,40	8	-0,09%	-0,28%	+0,33%	15 000	Baa3		BBB-
РЖД Б01Р2R	8,50	02.04.2037	16.04.2026	138	7,55	5,85	106,40	8	-0,09%	-0,28%	+0,33%	15 000	Baa3		BBB-
РЖД Б01Р3R	8,40	23.04.2037	08.05.2025	159	6,95	5,27	108,50	-44	-	-	+3,04%	15 000	Baa3		BBB-
РЖД Б01Р4R	8,25	29.07.2032	07.08.2025	68	7,47	4,90	105,04	6	-0,06%	-0,22%	+0,28%	15 000	Baa3		BBB-
РЖД Б0-02	11,20	16.10.2025	23.04.2020	138	6,70	1,72	107,99	-12	-	-	-	15 000	Baa3	BBB-	BBB-
РЖД Б0-03	11,75	03.05.2030										15 000	Baa3	BBB-	BBB-
РЖД Б0-05	10,30	03.04.2026	07.04.2023	125	10,56	3,62	100,00	339				10 000	Baa3	BBB-	BBB-
РЖД Б0-07	10,30	25.03.2026	01.04.2020	116	6,98	1,67	105,75	16	-	-	+1,54%	20 000	Baa3	BBB-	BBB-
РЖД Б0-09	3,50	08.06.2028		12	3,43	0,00	100,00	-421				25 000	Baa3	BBB-	BBB-
РЖД Б0-10	3,70	29.11.2028		4	3,43	0,00	100,00	-423				25 000	Baa3	BBB-	BBB-
РЖД Б0-11	8,65	04.02.2032	17.02.2021	74	7,64	2,41	102,75	72	-	-	-	15 000	Baa3	BBB-	BBB-
РЖД Б0-12	3,20	18.08.2033		89	3,42	0,10	100,00	-448				25 000	Baa3	BBB-	BBB-
РЖД Б0-13	3,20	19.09.2033		121	3,42	0,18	100,00	-448				25 000	Baa3	BBB-	BBB-
РЖД Б0-14	3,50	29.05.2035		10	3,43	0,00	100,00	-447				17 000	Baa3	BBB-	BBB-
РЖД Б0-15	2,40	11.10.2038		149	2,41	0,42	100,00	-549				25 000	Baa3	BBB-	BBB-
РЖД Б0-16	3,20	20.09.2039		130	3,42	0,20	100,00	-448				25 000	Baa3	BBB-	BBB-
РЖД Б0-18	3,40	29.04.2043		172	3,43	0,33	100,00	-447				25 000	Baa3	BBB-	BBB-
РЖД Б0-19	3,50	20.05.2044		13	3,43	0,00	100,00	-447				25 000	Baa3	BBB-	BBB-
РЖД-17 обл	7,50	16.07.2018		37	5,89	0,10	100,16	-73	+0,06%	+0,16%	-0,13%	15 000	Baa3	BBB-	BBB-
РЖД-23 обл	11,75	16.01.2025	26.07.2018	47	8,07	0,12	100,46	145	-0,08%	-0,24%	-1,17%	15 000	Baa3	BBB-	BBB-
РЖД-28 обл	8,20	21.03.2028	31.03.2020	115	6,85	1,66	102,45	3	-	-	+0,23%	20 000	Baa3	BBB-	BBB-
РЖД-30 обл	7,65	07.11.2028	19.11.2019	164	7,07	1,38	100,94	30	-	-	+0,04%	15 000	Baa3	BBB-	BBB-
РЖД-32 обл	4,60	25.06.2032	08.07.2022	34	6,15	0,06	94,44	-93	-0,96%	-1,12%	+0,36%	10 000	Baa3	BBB-	BBB-
РЖД-33 обл	3,50	28.02.2040		110		0,14						15 000	Baa3	BBB-	BBB-
РЖД-34 обл	3,50	28.02.2040		110		0,14						15 000	Baa3	BBB-	BBB-
РЖД-35 обл	6,40	30.05.2040		18		0,00						15 000	Baa3	BBB-	BBB-
РЖД-41 обл	9,40	27.11.2031	12.12.2019	5	6,89	1,37	103,70	11	-	-	+0,13%	15 000	Baa3	BBB-	BBB-
РЖД-42 обл	9,70	22.05.2046	16.06.2026	17		4,90						15 000	Baa3	BBB-	BBB-
ТрансКюнБ2	9,40	16.09.2021		103	7,49	2,27	104,60	51	-	-	-1,08%	5 000	Ba3	BB+	
ФГУП ГЦСС1	13,00	22.08.2019		75	9,62	1,12	103,97	288	+0,35%	-0,72%	-0,67%	705			
Финавиа 01	9,00	31.07.2022		52	24,56	2,85	68,80	1 747	-0,28%	-0,23%	-1,01%	4 122			
Финавиа 02	0,01	31.07.2027		52	28,59	7,45	16,65	2 102	+0,30%	+1,15%	-2,06%	9 179			
ФПК 01	9,95	04.06.2026	13.06.2019	5	6,63	0,91	103,30	-9	-	-	-	5 000		BB+	BBB-
ФПК 1Р-01	8,80	15.04.2027	20.10.2022	138	7,41	3,69	105,59	30	-	+0,18%	+0,48%	5 000		BB+	BBB-

Итоги торгов облигациями электроэнергетического сектора

Выпуск	Купон	Погашение	Оферта	День до след. к	Доходность	Дюрация	Цена посл. сделк	Лет до погаш/п	Спрэд к безупонной кривой Ов	Изм. цены за ден	Изм. цены за нед	Изм. цены за мес	Объем выпуска, млн рр	Moody's	Fitch	S&P
АтомэмпБ01	9,33	02.11.2026		156	7,29	0,41	100,89	8,41	-22	-0,02%	-0,00%	-0,11%	15 000	Ba1		BBB-
АтомэмпБ02	9,33	03.12.2026		5	7,70	5,94	110,95	8,49	18	-0,08%	+0,00%	-0,11%	15 000	Ba1		BBB-
КонцесВ 01	11,25	30.11.2030		175	0,86	5,53	100,00	12,48	-691	-	-	-	1 500			
КонцесВ 02	10,25	17.03.2031		342	10,25	4,78	100,00	12,78	246	-	-	-	1 900			
КонцесВ 03	12,00	07.04.2031		118	0,52	6,16	100,00	12,84	-727	-	-	-	1 900			
КонцесВ 04	10,25	07.06.2031		318	1,21	6,75	100,00	13,00	-659	-	-	-	1 100			
Концест01	9,25	06.04.2032		304	1,03	6,87	100,00	13,84	-681	-	-	-	2 000			
КубнЭн1Р01	10,44	21.11.2025		174				7,46					3 600			
КубнЭн1Р02	12,63	11.11.2025	19.11.2019	164	2,93	1,37	113,68	1,45	-384	+0,07%	-0,22%	-0,18%	3 400			
ЛенЭнерБ05	7,85	09.07.2025	18.07.2018	39	6,90	0,10	100,10	0,11	28	-	+0,02%	+0,11%	2 400	Ba1		
МОЭКБ010	8,55	06.05.2027	12.05.2022	159	7,66	3,24	103,45	3,93	60	-	-	-0,05%	10 000	Ba1		BB
МОЭКБ0-4	8,30	12.09.2024	17.09.2020	103	7,58	2,02	101,75	2,28	71	-	-0,04%	-0,69%	5 000	Ba1	BB+	BB
МОЭКБ0-5	10,00	26.05.2026	04.06.2019	178	7,02	0,96	102,91	0,99	30	+0,02%	+0,04%	+0,05%	5 000	Ba1		BB
МОЭКБ0-6	9,65	16.07.2026	23.07.2020	47	6,68	1,91	106,00	2,12	-17	-	-	+2,76%	5 000	Ba1		BB
МОЭКБ0-8	10,30	16.04.2026	25.04.2019	138	7,06	0,85	102,80	0,88	36	-	+7,92%	-0,18%	8 000	Ba1		BB
МОЭКБ0-9	9,15	15.02.2027	24.02.2020	79	7,41	1,59	102,95	1,71	61	-	-0,34%	-0,63%	10 000	Ba1		BB
МРСКЭ3Б1	12,42	23.05.2025			0,00	6,96	100,00	6,96	-740	-	-	-	5 000			
МрскСКЭБ1Р1	13,00	22.04.2021		138	10,90	2,46	105,74	2,87	396	-0,31%	-0,34%	-0,11%	1 350			
МРСКурБ02	11,58	11.11.2025	19.11.2019	164	5,36	1,37	108,64	1,45	-141	+0,08%	-0,34%	-0,01%	1 600	Ba1		
МРСКурБ05	9,32	14.08.2026	23.08.2019	76	4,35	1,14	105,82	1,21	-239	-0,17%	-0,53%	+0,03%	5 000	Ba1		
МРСКЦенБ02	12,42	23.05.2025			0,00	6,96	100,00	6,96	-740	-	-	-	5 000			BB
МРСКЦенБ03	11,80	11.11.2025	17.11.2020	164	7,83	2,19	109,01	2,44	94	+0,05%	+0,38%	+0,41%	5 000			BB
МРСКЦенБ04	11,58	11.11.2025	19.11.2019	164	11,90	1,35	100,00	1,45	513				5 000			BB
МРСКЦенБ05	9,32	14.08.2026	23.08.2019	76	9,51	1,12	100,00	1,21	277				5 000			BB
МРСКЮБ02	9,24	01.07.2022		27	9,57	3,18	100,00	4,06	249				5 000			
НовБРПГЭ01	8,50	10.11.2020		157		2,16		2,42					300			
ОГК2 Б1Р1R	6,95	17.11.2020		164	7,54	2,28	99,00	2,44	65	-	-0,33%	-1,10%	5 000		BB+	
ОГК2 Б1Р2R	6,95	17.11.2020		164	6,95	2,28	100,25	2,44	6	-1,09%	-1,40%	-2,11%	5 000		BB+	
РоссетБ1Р1	8,15	07.07.2022		33	6,28	3,39	107,00	4,08	-80	-	-	-	5 000	Ba1		BBB-
РоссетиБ02	9,15	18.08.2026		80	9,34	1,13	100,00	8,20	184	-	-	-	5 000	Ba1		BBB-
РоссетиБ03	9,15	18.08.2026		80	9,34	1,13	100,00	8,20	184	-	-	-	5 000	Ba1		BBB-
РоссетиБ05	11,25	14.11.2025	18.11.2022	167	7,18	1,37	105,70	4,45	6	-	-	-	10 000	Ba1		BBB-
РоссетиБ06	10,29	31.10.2045		178	10,56	7,09	100,00	27,41	266	-	-	-	6 000	Ba1		BBB-
РусГидрБП1	11,85	04.07.2018		25	-	0,01	101,30	0,07	-1 311	-	-	-	5 000	Ba1	BB+	BBB-
РусГидрБП3	11,85	04.07.2018		25	11,43	0,01	100,03	0,07	481	-	-	-	5 000	Ba1	BB+	BBB-
РусГидрБП4	10,35	04.04.2019		117	5,47	0,80	103,90	0,82	-123	-	+1,27%	-0,05%	15 000	Ba1	BB+	BBB-
РусГидрБП5	8,20	12.06.2020		6	6,91	1,83	102,60	2,01	7	-	+0,24%	-	10 000	Ba1		BBB-
РусГидро01	9,50	12.04.2021		128	7,53	2,50	105,30	2,84	60	-	-	+66,83%	10 000	Ba1	BB+	BBB-
РусГидро02	9,50	12.04.2021		128	7,45	2,53	105,50	2,84	52	-	-	-	5 000	Ba1	BB+	BBB-
РусГидро07	8,50	02.02.2023		61	9,51	4,26	70,00	4,65	236	-2,89%	-2,89%	-28,55%	10 000	Ba1	BB+	BBB-
РусГидро08	0,10	02.02.2023		61	7,46	4,64	71,92	4,65	31	+0,24%	+0,24%	-10,04%	10 000	Ba1	BB+	BBB-
РусГидро09	7,50	15.04.2025	18.04.2023	136	7,96	4,11	98,75	4,86	79	-	-	-2,32%	10 000	Ba1	BB+	BBB-
ТГК-1 03	3,90	14.12.2021		10	3,94	0,00	100,00	3,52	-307	-	-	-	2 000		BB+	BB+
ТГК-1 04	4,00	14.02.2022		-110	3,94	0,17	100,00	3,69	-309	-	-	-	2 000		BB+	BB+
ТГК-2 Б0-2	12,00	26.04.2019					100,74	0,88		-0,26%	-0,27%	-0,55%	5 300			
Т Плюс 01	9,50	06.10.2017						-0,67					5 000			
ФСК ЭЭС Б2	9,35	17.10.2051	23.11.2021	80	9,68	2,86	100,00	3,46	268	-	-	-	10 000	Ba1	BBB-	BBB-
ФСК ЭЭС-06	8,25	15.09.2020		101	7,33	2,08	102,15	2,27	46	-	-	-	10 000	Ba1	BBB-	BBB-
ФСК ЭЭС-07	7,50	16.10.2020		132	7,27	2,17	100,75	2,36	39	-	+0,75%	+0,75%	5 000	Ba1	BBB-	BBB-
ФСК ЭЭС-08	8,25	15.09.2020		101	7,11	2,08	102,60	2,27	24	-	-	-	10 000	Ba1	BBB-	BBB-
ФСК ЭЭС-10	7,75	15.09.2020		101	7,29	2,09	101,20	2,27	42	-	-	-	10 000	Ba1	BBB-	BBB-
ФСК ЭЭС-11	0,10	16.10.2020		132	2,54	2,35	94,50	2,36	-434	-	-	-0,32%	10 000	Ba1	BBB-	BBB-
ФСК ЭЭС-12	8,10	19.04.2019		132	5,75	0,84	102,00	0,86	-95	-	-	-	10 000	Ba1	BBB-	BBB-
ФСК ЭЭС-13	8,50	22.06.2021		17	7,14	2,65	104,00	3,04	19	-0,05%	-0,33%	+0,48%	10 000	Ba1	BBB-	BBB-
ФСК ЭЭС-15	8,75	12.10.2023	18.10.2018	131	8,89	0,31	100,00	0,36	225	-	-	-3,31%	10 000	Ba1	BBB-	BBB-
ФСК ЭЭС-18	8,50	27.11.2023	03.06.2019	177	6,90	0,96	101,60	0,98	18	-	-	-	15 000	Ba1	BBB-	BBB-
ФСК ЭЭС-19	7,95	06.07.2023	12.07.2018	33	7,17	0,08	100,07	0,09	55	-	-	+9,45%	20 000	Ba1	BBB-	BBB-
ФСК ЭЭС-21	7,40	06.10.2027	10.04.2024	130	8,45	4,74	96,00	5,84	117	-	-	-4,00%	10 000	Ba1	BBB-	BBB-
ФСК ЭЭС-22	5,00	21.07.2027	27.07.2022	53	6,26	0,10	95,45	4,13	-82	-	+0,05%	+0,58%	10 000	Ba1	BBB-	BBB-
ФСК ЭЭС-23	3,40	27.04.2048		86		0,09		29,90					10 000	Ba1	BBB-	BBB-
ФСК ЭЭС-24	8,00	07.01.2028	17.01.2020	41	8,01	1,49	100,20	1,61	122	-	-	-1,57%	10 000	Ba1	BBB-	BBB-
ФСК ЭЭС-25	9,00	14.09.2027	24.09.2019	108	6,02	1,23	103,75	1,29	-73	-	+0,62%	+0,73%	15 000	Ba1	BBB-	BBB-
ФСК ЭЭС-26	3,40	30.06.2048	02.07.2047	59		0,04		29,08					15 000	Ba1	BBB-	BBB-
ФСК ЭЭС-27	3,40	30.06.2048	02.07.2047	59		0,04		29,08					11 000	Ba1	BBB-	BBB-
ФСК ЭЭС-28	3,40	27.04.2048		86		0,09		29,90					20 000	Ba1	BBB-	BBB-
ФСК ЭЭС-29	3,40	07.09.2048		-54		0,10		30,27					20 000	Ba1	BBB-	BBB-
ФСК ЭЭС-30	3,40	30.10.2048	02.11.2046	-1		0,24		28,42					10 000	Ba1	BBB-	BBB-
ФСК ЭЭС-34	3,40	30.10.2048	01.11.2047	-1		0,24		29,42					14 000	Ba1	BBB-	BBB-
ФСК ЭЭС-37	3,40	23.03.2050	29.03.2045	52	3,44	0,00	100,00	26,82	-446	-	-	-	20 000	Ba1	BBB-	BBB-
Энел 1Р-1R	12,10	28.09.2018		111	1,91	0,23	103,07	0,30	-472	-	-	-	5 000	Ba3		BB+
ЭнелРБ0-5	0,00	22.05.2025		173	0,05	6,96	99,67	6,96	-734	-	-	-0,41%	2 000	Ba3		BB+
ЭнелРБ0-6	0,00	22.05.2025		173	-	6,96	100,50	6,96	-746	-	-	-	3 000	Ba3		BB+

Итоги торгов облигациями муниципального сектора

Выпуск	Купон	Погашение	Погашение номинал	Дней до след. к.	Доходность	Дюрация	Цена посл. сделк	Спрэд к. беспроцентной кривой Ок	Изм. цены за ден	Изм. цены за нед	Изм. цены за мес	Объем выпуска млн руб	Moody's	Fitch	S&P
↓	↓	↓	↓	↓	↓	↓	↓	↓	↓	↓	↓	↓	↓	↓	↓
Башкорт8об	7,75	18.09.2020	SINKABLE	13	7,09	1,56	101,30	22	-	-	+1,05%	5 000	Ba2	BBB-	NR
Башкорт8об	7,75	18.09.2020	SINKABLE	13	7,09	1,56	101,30	22	-	-	+1,05%	5 000	Ba2	BBB-	NR
Башкорт9об	11,40	11.04.2019	SINKABLE	33	6,99	0,57	102,60	29	-	-0,62%	-1,35%	6 000	Ba2	BBB-	NR
БелгО67	8,30	28.07.2020	SINKABLE	52	7,41	1,49	101,60	56	-	-	-0,37%	3 500		BB+	
БелгО69	12,65	30.06.2020	SINKABLE	24	6,66	0,95	105,96	-18	-	+0,21%	-0,04%	5 250		BB+	
БелгО610	9,81	08.06.2021	SINKABLE	3	5,80	2,29	110,00	-115	-	-	-	3 500		BB+	
БелгО611	8,25	11.06.2024	SINKABLE	10	7,18	3,89	105,00	-11	-	-	+2,94%	4 000		BB+	
ВлгОБ35004	7,30	01.11.2018	SINKABLE	54	5,35	0,27	100,55	-129	-	+0,70%	+0,55%	2 000		WD	NR
ВлгОБ35005	10,00	13.07.2019	SINKABLE	5	7,19	0,54	101,50	46	-	-	-0,51%	5 000		WD	NR
ВлгОБ35006	12,74	30.10.2020	SINKABLE	55	7,22	1,33	106,65	34	-	-0,09%	-0,14%	5 000		WD	NR
ВлгОБ35007	9,40	02.06.2024	SINKABLE	1	7,91	3,95	104,01	62	-0,95%	-1,13%	-1,89%	10 000		WD	NR
ВолгогО612	7,27	14.06.2018	SINKABLE	5	6,67	0,01	100,01	5	-	-	-0,20%	5 000		WD	NR
ВолгогО7	12,56	10.10.2019	SINKABLE	43	8,01	0,81	103,65	125	+0,01%	-	-1,02%	1 000	B2		
ВолгогО8	13,68	19.10.2020	SINKABLE	62	8,19	1,56	109,00	131	-0,14%	-0,20%	+0,75%	1 000	B2		
Волжск2014	15,00	24.12.2019	SINKABLE	46	6,56	1,11	109,89	-22	-2,74%	-0,10%	-4,44%	300		WD	
ВоронежОБ7	11,75	14.10.2019	SINKABLE	35	7,45	1,07	104,90	69	+0,04%	-0,26%	-0,10%	5 813		WD	
ВржОБ34006	7,28	23.10.2018	SINKABLE	44	7,06	0,24	100,09	42	+0,13%	+0,09%	+0,09%	5 000		WD	
ИркОбл1	9,25	25.12.2021	SINKABLE	16	7,84	2,49	104,10	82	-	+0,10%	-1,50%	5 000			BB
КалинОбл16	10,50	17.12.2021	SINKABLE	13	7,56	2,95	109,70	55	-	+0,64%	+0,64%	1 000			
Карелия16	7,49	29.01.2019	SINKABLE	50	7,29	0,63	100,15	62	+0,12%	-0,20%	+0,20%	2 000		B+	
Карелия17	12,25	08.04.2020	SINKABLE	42	7,57	0,66	103,13	75	+0,23%	-0,09%	-0,74%	3 000		B+	
КемерОбл1	8,20	28.11.2018	SINKABLE	76	6,84	0,47	100,70	19	-0,05%	-0,09%	-0,10%	1 000		BB-	
КемерОбл2	8,20	26.09.2024	SINKABLE	17	7,44	3,96	103,80	11	-	-0,19%	+0,78%	9 000		BB-	
КОМИ11об	11,10	27.11.2019	SINKABLE	82	6,41	0,62	102,94	-37	-	+0,13%	+0,59%	10 100	B1	BB-	
КОМИ12об	11,80	23.06.2021	SINKABLE	58	6,02	1,87	111,09	-94	-	-	+2,29%	10 000	B1	BB-	
КОМИ13об	9,50	16.11.2022	SINKABLE	74	9,84	3,03	100,00	272				3 095	B1		
КОМИ14об	8,40	25.06.2024	SINKABLE	17	7,69	4,49	104,19	39	-0,15%	-0,52%	+1,30%	10 000	B1		
КостромОб67	7,70	28.09.2018	SINKABLE	6	7,27	0,30	100,19	64	-	-	-0,05%	4 000		B+	
КраснодКр1	8,60	09.08.2024	SINKABLE	69	7,65	4,30	105,00	34	-0,46%	-0,46%	-0,95%	10 000	B1	WD	NR
КраснЯрКр7	7,95	19.09.2018	SINKABLE	102	4,76	0,26	100,88	-187	-	-0,40%	-0,39%	11 000	B1	BB+	BB
КраснЯрКр8	10,90	08.07.2018	SINKABLE	29	6,67	0,08	100,34	5	-	-0,11%	-0,42%	10 000	B1	BB+	BB
КраснЯрКр9	11,50	01.10.2018	SINKABLE	114	7,27	0,30	101,30	64	-0,20%	+0,23%	-0,65%	8 250	B1	BB+	BB
КрасЯрКр10	12,70	10.09.2019	SINKABLE	3	6,30	0,83	105,60	-45	-	+0,50%	+0,35%	12 500	B1	BB+	BB
КрасЯрКр11	11,70	29.10.2019	SINKABLE	52	5,74	1,28	108,00	-103	+2,65%	+2,65%	+0,47%	4 250	B1	BB+	BB
КрасЯрКр12	9,75	25.10.2023	SINKABLE	144	7,17	3,32	108,95	-6	-	-	-	18 231	B1	BB+	BB
ЛенОбл2014	12,85	07.12.2021	SINKABLE	3	4,89	1,19	109,85	-212	-	-	-	275		WD	BB+
ЛипецОбл8	7,39	17.04.2020	SINKABLE	41	7,80	1,24	99,93	98	-0,96%	-0,96%	-0,37%	3 000		BB+	NR
ЛипецОбл9	10,50	04.06.2019	SINKABLE	87	6,22	0,95	104,20	-50	+1,46%	+1,96%	-0,70%	5 000		BB+	NR
МарЭл2014	11,30	07.07.2018	SINKABLE	28	8,04	0,08	100,26	142	+0,04%	-0,23%	-0,67%	2 000		BB	
МгдОбл2014	15,00	24.12.2018	SINKABLE	16	8,02	0,52	103,79	136	-1,01%	-0,34%	-0,58%	1 000			NR
МГор48-об	6,00	11.06.2022	AT MATURITY	2	7,00	3,51	96,95	-7	-	-	-0,05%	30 000	Ba1	BBB-	BBB-
МГор66-об	10,00	23.11.2018	AT MATURITY				101,40		-0,38%	-0,56%	-0,80%	4 348	Ba1	BBB-	BBB-
Мордовия01	9,25	22.10.2018	SINKABLE	44	7,82	0,36	100,59	118	+0,03%	-0,01%	-0,11%	3 000		B	
Мордовия02	13,75	14.10.2020	SINKABLE	39	8,08	1,21	107,18	120	-0,02%	+0,14%	-1,23%	3 000		B	
Мордовия03	11,70	03.09.2021	SINKABLE	90	8,12	2,08	108,00	114	+0,04%	-	-0,11%	5 000		B	
МосОбл10	9,65	21.11.2023	SINKABLE	80	7,27	3,64	109,50	3	-0,31%	+0,37%	+0,69%	25 000	Ba2	BBB-	NR
МФ МарЭл17	8,60	21.08.2024	SINKABLE	81	7,81	4,03	104,08	49	-	-0,01%	-0,56%	2 000		BB	
НижгорОб10	13,65	23.08.2020	SINKABLE	78	7,40	1,28	107,64	54	-0,01%	-0,15%	-0,18%	12 000	B1	BB	
НижгорОбл9	7,87	26.08.2020	SINKABLE	72	7,05	1,06	100,95	19	-	+0,05%	+0,32%	10 000	B1	BB	
Новсиб6об	8,35	22.07.2020	SINKABLE	46	7,23	0,78	101,00	38	-	-	-	5 000		BB	NR
Новсиб7об	12,36	10.10.2022	SINKABLE	18	7,50	2,38	114,00	39	+0,88%	+0,88%	-0,31%	2 000		BB	NR
Новсиб2015	7,79	30.10.2018	SINKABLE	47	6,77	0,39	100,45	13	+0,20%	+0,10%	-	5 000		BBB-	
Новсиб2016	11,40	08.10.2019	SINKABLE	35	4,31	0,63	104,56	-245	-	-0,77%	+1,24%	7 000		BBB-	
Новсиб2017	8,93	03.10.2021	SINKABLE	39	7,42	2,38	104,10	43	-0,67%	+0,10%	-1,42%	5 000		BBB-	
Новсиб2018	7,85	27.09.2022	SINKABLE	40	7,25	3,34	102,65	15	-	-	-	5 000		BBB-	
ОмскАдм2	9,90	26.10.2019	SINKABLE	45	7,40	0,91	102,42	63	-	-0,18%	-0,41%	2 500		B1	
ОмскОб2014	12,30	15.10.2019	SINKABLE	38	7,06	0,81	104,40	30	+0,29%	+0,18%	-0,48%	5 000	Ba3		
ОмскОб3	9,30	01.11.2021	SINKABLE	52	7,40	2,59	105,50	40	-	-	-	5 000	Ba3		
Оренб35002	11,00	14.06.2021	SINKABLE	9	7,03	1,04	104,33	8	-	-	-	6 000		BB	
Оренб35003	14,00	03.07.2025	SINKABLE	33	7,88	3,82	127,05	27	-0,16%	-0,35%	-1,88%	5 000		BB	
ОренОбл02	8,50	19.06.2019	SINKABLE	11	6,79	0,51	100,95	7	-0,44%	+0,25%	-0,64%	5 000		BB	
СамарОбл9	8,15	31.07.2020	SINKABLE	55	7,37	0,74	100,70	52	-0,10%	-0,25%	-1,26%	8 300	Ba3		BB
СамарОбл10	10,00	01.07.2021	SINKABLE	26	2,81	1,05	107,81	-415	-	-0,27%	+0,11%	12 000	Ba3		BB

Итоги торгов облигациями муниципального сектора (продолжение)

СамарОбл11	12,40	18.06.2020	SINKABLE	12	7,15	1,54	108,70	31	-	-	-0,28%	7 000	Ba3		BB	
СамарОбл12	9,64	21.06.2024	SINKABLE	20	7,39	3,72	109,48	9	-	-	-0,45%	10 000	Ba3		BB	
СамарОбл13	8,19	31.05.2024	SINKABLE	90	7,46	3,83	103,25	17	-	-0,24%	-0,72%	10 000	Ba3		BB	
СвердлОб3	9,80	15.11.2024	SINKABLE	76	7,51	3,68	109,25	17	-	-	-0,67%	5 000		BB+	NR	
СвердлОб3	9,80	15.11.2024	SINKABLE	76	7,51	3,68	109,25	17	-	-	-0,67%	5 000			NR	
СмолОб2013	8,90	20.10.2018	SINKABLE	37	7,11	0,25	100,48	47	-0,02%	+0,16%	+0,16%	3 000		B+		
СтаврКрай2	8,09	04.11.2020	SINKABLE	53	5,91	1,08	102,50	-97	-	+0,67%	+1,99%	5 000		BB	NR	
СтаврКрай3	9,80	07.11.2023	SINKABLE	59	7,38	3,29	108,73	15	-	+0,04%	-0,29%	4 800		BB	NR	
ТамбовОбл2	9,60	20.09.2023	SINKABLE	18	7,52	3,29	107,75	30	-	-	-1,05%	1 600		WD		
ТамбовОбл3	8,40	12.07.2024	SINKABLE	41	8,07	3,94	102,20	77	-	-	+0,70%	3 500				
ТверОбл 9	9,00	22.11.2018	SINKABLE	75	7,96	0,45	100,56	131	-0,79%	-0,79%	-1,50%	3 000		WD	NR	
ТомскАдм 5	14,00	15.12.2019	SINKABLE	3	7,26	0,87	106,19	48	-0,04%	-0,03%	-0,52%	405		WD		
ТомскАдм 6	9,83	14.11.2021	SINKABLE	90	10,20	2,11	100,00	320	-	-	-	1 000		WD		
ТомскОб 48	8,75	18.12.2018	SINKABLE	10	7,94	0,51	100,53	128	-1,22%	-0,37%	-1,43%	5 000			BB-	
ТомскОб 55	9,90	19.06.2023	SINKABLE	16	7,81	2,97	107,01	62	-	-	-0,04%	7 000			BB-	
ТулОбл4	12,20	15.05.2019	SINKABLE	52	6,41	0,55	103,28	-30	-0,06%	-0,87%	-0,21%	5 000			BB	
Удмурт2015	13,80	17.09.2020	SINKABLE	12	8,08	1,65	110,20	121	-	-0,08%	-0,42%	3 000			B+	
Удмурт2016	10,55	19.09.2026	SINKABLE	11	7,45	5,47	119,50	-5	-	-	+1,27%	5 000			B+	
Удмуртия-7	7,45	01.10.2020	SINKABLE	117	7,79	0,98	99,80	92	+0,20%	-0,10%	-0,20%	2 000			B+	
Хакас2013	8,40	27.10.2020	SINK/PUT	64	8,53	1,34	100,16	165	+0,14%	-0,03%	+0,16%	3 000			WD	
Хакас2014	12,65	27.10.2019	SINK/PUT	45	7,94	1,28	106,42	117	+0,17%	+0,40%	-0,63%	2 500			WD	
Хакас2015	12,25	11.10.2020	SINK/PUT	31	8,34	1,12	104,67	146	+0,06%	-0,19%	+0,02%	2 000			WD	
Хакас2016	11,70	02.11.2023	SINK/PUT	54	8,40	3,59	113,18	117	-0,05%	+0,14%	-0,50%	5 000			WD	
ХМАО 09	11,40	13.10.2019	SINKABLE	36	6,97	0,65	103,00	21	-	-0,75%	-0,66%	14 000		Ba2	WD	NR
Чувашия-10	7,00	07.06.2018	SINKABLE						-	-	-1,27%	1 500		Ba3	NR	
Якут 35005	8,45	24.04.2018	SINKABLE									2 500			NR	BB
Якут 35006	10,10	02.07.2021	SINKABLE	18	7,01	1,17	103,75	5	-	-	+0,91%	2 500			BBB-	BB
Якут-07 об	12,43	14.05.2020	SINKABLE	68	6,09	1,03	106,70	-74	+0,95%	-0,28%	-4,72%	5 500			BBB-	BB
Якут-08 об	10,29	18.05.2021	SINKABLE	67	7,30	1,75	105,55	36	-	-0,89%	-0,98%	5 500			BBB-	BB
Якут-09 об	8,59	16.05.2024	SINKABLE	68	7,98	3,62	103,00	69	-	-2,28%	+0,25%	5 000				BB
ЯНАО-2016	9,37	06.12.2023	SINKABLE	88	7,36	2,00	104,27	12	-0,05%	-0,11%	-0,22%	20 000			BBB-	BBB-
ЯрОбл 12	7,35	13.07.2018	SINKABLE	34	3,26	0,09	100,38	-336	-	-0,08%	+0,37%	5 000			BB-	
ЯрОбл 13	10,20	24.09.2019	SINKABLE	17	6,62	0,59	102,20	-13	-	-0,05%	-	7 000			BB-	
ЯрОбл 14	10,00	19.05.2023	SINKABLE	76	7,83	2,82	106,70	65	+0,17%	-0,88%	-0,88%	4 500			BB-	
ЯрОбл 15	8,40	20.04.2027	SINKABLE	52	7,77	5,48	104,65	22	+0,34%	-0,33%	+0,37%	10 000			BB-	

Итоги торгов облигациями сектора машиностроения

Выпуск	Купон	Погашение	Оферта	Дней до след. куп.	Доходность	Дюрация	Цена посл. сделки	Спред к бескупонной кривой 0	Изм. цены за день	Изм. цены за нед.	Изм. цены за месяц	Объем выпуска, млн ру	Moody's	Fitch	S&P
iyOM3 BO-1	13,10	07.06.2019		181	5,84	0,96	107,00	-88	-	-	+0,17%	1 500			B
iyOM3 BO-3	14,25	25.12.2018		17	8,66	0,51	103,00	200	-	-	-0,76%	2 000			B
ВертолетБ1	11,90	15.01.2026		47	7,37	3,50	118,02	-8	-	-	-	10 000		WD	
ВертолетБ2	7,50	16.11.2023		166	7,64	4,49	99,99	41	-	+2,03%	-0,01%	5 000		WD	
Вертолеты1	8,25	20.04.2018										5 000		WD	
Вертолеты2	8,25	20.04.2018										10 000		WD	
ГИДРОМАШБ1	10,75	09.02.2027	18.02.2020	73	8,39	1,55	103,90	159	+0,29%	-0,09%	+0,03%	3 000			
ГСС БО-04	0,10	24.12.2019		17	3,59	1,54	94,86	-319	-	-	-	1 030		WD	
ГСС БО-05	9,45	21.05.2020		166	7,93	1,82	102,97	110	+0,93%	+0,26%	-0,02%	3 000		WD	
ИРКУТ БО-4	9,00	06.11.2023	12.11.2018	156	8,42	0,40	100,30	177	+0,12%	+0,05%	-0,20%	5 000	B1		
КАМАЗ 12	11,24	18.07.2030		54	11,33	0,03	100,00	358				5 000	Ba3		
КАМАЗ БО13	10,39	05.12.2030		12								5 000	Ba3		
КАМАЗ БО14	9,92	24.11.2031		2								5 000	Ba3		
КАМАЗ БО15	9,63	02.12.2031		10	9,85	0,50	100,00	203				5 000	Ba3		
КАМАЗ БО-5	11,50	12.06.2020	15.06.2018	6	-	0,01	102,20	-7484	-	-	+1,39%	2 000	Ba3		
ОАК1	8,00	17.03.2020		87	8,14	1,61	100,00	133	-	-	-	46 280			
ОДК 01	10,75	10.06.2026		181	7,38	5,75	121,00	-10	-	+2,02%	-	6 642			
ОДК 02	8,80	17.04.2023		123	5,11	3,84	116,00	-206	-	-	-	2 569			
ОДК 03	11,50	26.06.2024		13								2 927			
ОДК 04	8,00	24.04.2020		125								21 076			
СилМашБО-1	12,30	15.10.2025										#VALUE!			NR
СилМашБО-2	12,30	15.10.2025										#VALUE!			NR
СилМашБО-3	9,95	14.09.2026										#VALUE!			NR
СилМашБО-4	9,95	14.09.2026										#VALUE!			NR
СилМашБО-5	10,25	25.11.2026										#VALUE!			NR
СилМашБО-6	10,25	30.11.2026										#VALUE!			NR
СилМашины2	9,30	28.09.2023										#VALUE!			NR
СилМашины2	9,30	28.09.2023										#VALUE!			NR
ТрансмШПБ1	9,95	04.02.2020		59	7,48	1,52	103,97	68	+0,41%	+0,31%	-0,12%	10 000		BB-	

Итоги торгов облигациями сектора строительства и девелопмента

Выпуск	Купон	Погашение	Оферта	Дней до след. к	Доходность	Дюрация	Цена посл. сделк	Спрэд к бескупонной кривой РФ	Изм. цены за ден	Изм. цены за нед	Изм. цены за мес	Объем выпуска, млн р	Mood's	Fitch	S&P
ВерЦемЗав1	0,10	04.05.2021	07.08.2018	59	0,16	0,15	99,99	-646	+1,77%	+1,77%	+0,09%	3 600			
ВИСДев БО1	11,00	03.04.2019										1 700			
ЗСД 02	10,44	13.05.2031		171	10,71	6,05	100,00	292	-	-	-	5 000			
ЗСД 03	9,84	06.02.2032		76	9,14	6,33	107,00	131	-	-	-	5 000			
ЗСД 04	9,84	06.02.2032		76	9,14	6,34	107,00	131	-	-	-	5 000			
ЗСД 05	9,84	06.02.2032		76	9,14	6,32	107,00	131	-	-	-	5 000			
Инград БО1	10,25	12.10.2021										5 000			
ЛенССМУ 02	12,90	12.12.2017										5 000			B+
ЛидерИнБП1	13,50	21.12.2021	26.06.2018	17	14,46	0,04	99,96	784	-0,20%	-0,33%	-0,55%	3 000			
ЛНССМУБ1Р1	11,85	17.06.2021		12	8,86	1,80	106,00	191	-	+0,19%	-0,65%	5 000			B+
ЛСР 04 обл	0,10	20.10.2017										5 000		NR	
ЛСР БО 1Р1	10,75	22.09.2021		18	8,58	2,00	104,75	160	+0,60%	-	+0,13%	5 000		B	
ЛСР БО 1Р2	9,65	20.04.2022		46	8,52	2,52	103,50	147	-0,31%	-0,40%	-0,19%	5 000		B	
ЛСР БО 1Р3	9,00	27.09.2022		24	8,40	3,25	102,78	130	-0,68%	-1,12%	-0,20%	5 000		B	
О1пропфин1	12,00	02.08.2018		54	647,19	0,03	74,50	64 057	-0,39%	+14,95%	-22,54%	6 000	B3 *		
ОПИН БО-01	0,00	17.03.2022	21.03.2019	103	0,13	0,78	99,90	-656	-	-	-	5 000			
ПИК БО-1	13,00	03.09.2026	12.09.2019	96	9,45	1,17	104,35	270	-0,57%	-0,61%	-0,14%	3 000			B
ПИК БО-2	13,00	03.09.2026	12.09.2019	96	13,38	1,17	100,00	663				3 000			B
ПИК БО-3	13,00	03.09.2026	12.09.2019	96	11,04	1,17	102,55	429				3 000			B
ПИК БО-4	14,25	08.08.2025	17.08.2018	69	10,84	0,17	100,63	422	-0,56%	-0,61%	-0,69%	5 000			B
ПИК БО-5	14,25	08.08.2025	17.08.2018	69	11,57	0,09	100,50	495	-0,40%	-0,99%	-0,99%	5 000			B
ПИК БО-6	14,25	08.08.2025	17.08.2018	69	9,89	0,17	100,80	327	-	-0,20%	-0,78%	5 000			B
ПИК БО-7	13,00	24.07.2026	02.08.2019	55	9,02	1,06	104,44	228	-0,02%	-0,03%	-0,18%	15 000			B
ПИК БО-П01	13,00	25.02.2022	28.02.2020	83	9,08	1,56	106,41	227	-0,56%	-0,23%	-0,48%	13 000			B
ПИК БО-П02	11,25	22.04.2022		48	9,21	2,24	105,22	216	+0,02%	-0,50%	-0,52%	10 000			B
ПИК БО-П03	10,75	29.07.2022		55	9,01	3,39	106,97	192	-0,21%	-0,19%	+0,22%	10 000			B
ПионерБ1Р1	0,00	29.10.2019										3 000			B-
ПионерБ1Р2	13,50	09.04.2020	11.10.2018	124	12,11	0,31	100,52	548	-0,46%	-0,15%	-0,97%	2 000			B-
ПионерБ02	0,01	03.06.2021		89	10,12	2,99	75,01	317	-21,04%	-21,04%	-27,87%	3 000			B-
ПроффинБ01	13,00	02.10.2020		118	12,38	1,94	101,90	551	-	-	-	15 000	B3 *		
ПроффинБ-П1	7,00	29.01.2021		53	22,64	2,34	71,90	1 573	-0,00%	-1,09%	+1,39%	335	B3 *		
ПроффинБ-П2	6,00	18.05.2021		162	22,91	2,67	67,10	1 597	+0,00%	-1,29%	+1,92%	150	B3 *		
ПСНПрМдБП1	12,00	31.08.2027	25.03.2019	107	140,86	0,61	55,00	13 417	-	-	+10,00%	6 100			
ПСНПрМдж 1	13,00	10.09.2026		103	36,19	3,83	29,99	2 869	-	+7,15%	-3,26%	10 000			
РегИнв 01	10,50	12.09.2019		96	5797,33	0,55	0,17	579 058	-	-	-	3 000			
РегИнв БО1	10,36	19.07.2022		45	645,44	0,16	0,17	63 836	-	-	-	5 000			
РегИнв БО2	9,53	12.01.2021		38	856,84	0,32	0,28	84 994	-	-	-	10 000			
РегИнв БО3	7,35	15.04.2021	18.10.2018	131	#####	0,13	0,40	1 533 972 749	-	-	-	10 000			
РегИнв БО4	7,35	19.04.2021		135	2629,79	0,39	0,14	262 286	-	-	-	10 000			
РегИнв БО5	7,35	20.04.2021	23.10.2018	136	#####	0,14	0,40	1 203 502 721	-	-	-	10 000			
РегИнв БО6	7,35	04.05.2021		150	3701,70	0,42	0,18	369 476	-	-	+38,46%	10 000			
СтржилинБ1	10,37	14.12.2021		10	0,20	3,28	99,60	-681	-	-	+0,10%	11 000			
Стржилинв1	8,61	10.07.2019		32	17,04	1,01	85,00	1 031	-	-	-	3 000			

Итоги торгов еврооблигациями нефтегазового сектора

Выпуск	Купон	Погашение	Колл-опцион	Дн. до след. куп.	Доходность	Дюрация	Цена посл. сделки	Z-спрэд	Изм. цены	Изм. цены за нед.	Изм. цены за месяц	Объем выпуска, млн у.е	Валюта (у.е.)	Moody's	Fitch	S&P
Газпром 18-3 (EUR)	3,70	25.07.2018		43	0,49	0,12			-0,01	-0,05	-0,26	900	EUR	Baa3	BBB-	BBB-
Газпром 18-4 (EUR)	4,63	15.10.2018		125	0,75	0,34			+0,00	-0,07	-0,18	1 000	EUR	Baa3	BBB-	BBB-
Газпром 19	9,25	23.04.2019		133	3,59	0,84			-	-0,23	-0,23	2 250	USD	Baa3	BBB-	BBB-
Газпром 19-2 (CHF)	2,85	25.10.2019		135	0,89	1,34			-0,00	+0,06	-0,05	500	CHF	Baa3	BBB-	BBB-
Газпром 20 (EUR)	3,39	20.03.2020		281	1,33	1,74			+0,02	-0,03	+0,40	1 000	EUR	Baa3	BBB-	BBB-
Газпром 20 (GBP)	5,34	25.09.2020		105	2,50	2,16			-0,03	-0,05	+0,98	500	GBP	Baa3	BBB-	BBB-
Газпром 20	3,85	06.02.2020		55	3,83	1,59			-	-	+1,08	800	USD	Baa3	BBB-	BBB-
Газпром 21	6,00	23.01.2021		41	4,31	2,41			-	-0,23	+0,42	600	USD	Baa3	BBB-	BBB-
Газпром 21 (EUR)	3,60	26.02.2021		259	1,66	2,61			-0,01	-0,05	+0,26	750	EUR	Baa3	BBB-	BBB-
Газпром 22	6,51	07.03.2022		87	4,74	3,34			-	-	-	1 300	USD	Baa3	BBB-	BBB-
Газпром 22-2	4,95	19.07.2022		37	4,74	3,69			-	-	+1,76	1 000	USD	Baa3	BBB-	BBB-
Газпром 25 (EUR)	4,36	21.03.2025		282	2,59	6,00			+0,02	+0,03	+0,22	500	EUR	Baa3	BBB-	BBB-
Газпром 28	4,95	06.02.2028		55	5,30	7,62			-	-0,59	+0,64	900	USD	Baa3	BBB-	BBB-
Газпром 34	8,63	28.04.2034		138	6,20	9,58			-1,48	-0,18	+0,79	1 200	USD	Baa3	BBB-	BBB-
Газпром 37	7,29	16.08.2037		65	5,93	11,00			-	-	+2,86	1 250	USD	Baa3	BBB-	BBB-
Газпромнефть 22	4,38	19.09.2022		99	5,23	3,89			-	-	-1,38	1 500	USD	Baa3	BBB-	BBB-
Газпромнефть 23	6,00	27.11.2023		168	5,33	4,74			-	-0,87	-1,82	1 500	USD	Baa3	BBB-	BBB-
Лукойл 19	7,25	05.11.2019		146	4,63	1,35			-	-	-	600	USD	Baa3	BBB+	BBB
Лукойл 20	6,13	09.11.2020		150	3,97	2,27			-	-	-1,05	1 000	USD	Baa3	BBB+	BBB
Лукойл 22	6,66	07.06.2022		178	4,54	3,58			-	-	+0,14	500	USD	Baa3	BBB+	BBB
Лукойл 23	4,56	24.04.2023		134	4,69	4,39			-	-0,75	-0,15	1 500	USD	Baa3	BBB+	BBB
НК Альянс 20	7,00	04.05.2020		145	36,83	1,76			-	-	-17,80	500	USD		WD	NR
Новатэк 21	6,60	03.02.2021		52	5,02	2,42			-	-	-	650	USD	Baa3	BBB	BBB-
Новатэк 22	4,42	13.12.2022		1	5,05	4,04			-	-	-	1 000	USD	Baa3	BBB	BBB-
Роснефть (ТНК-ВР) 20	7,25	02.02.2020		51	4,34	1,54			-	-	+0,05	500	USD	Baa3	WD	BB+
Роснефть 22	4,20	06.03.2022		86	4,71	3,45			-	-	-	2 000	USD	Baa3	WD	BB+
Транснефть 18	8,70	07.08.2018		56	-	0,15			-	-	-	1 050	USD	Baa3		BBB-

Итоги торгов еврооблигациями финансового сектора

Выпуск	Купон	Погашение	Колл-опцион	Дн. до след. куп.	Доходность	Дюрация	Цена посл. сделки	Z-спред	Изм. цены за нед.	Изм. цены за месяц	Объем выпуска, млн у.е	Валюта (у.е.)	Moody's	Fitch	S&P	
АкБарс 18	8,00	06.08.2018		#N/A					+0,00	-0,13	-0,16	350	USD	B2	WD	
АкБарс 22	8,00	13.07.2022		#N/A					-	-	+0,87	600	USD		WD	
Альфа Банк 18	5,00	27.11.2018		#N/A					-	-	-0,43	500	USD	Ba1	BB+	BB
Альфа Банк 19	7,50	26.09.2019		#N/A					-	-	-0,72	750	USD	Ba3	BB	BB
Альфа Банк 21	7,75	28.04.2021		#N/A					-	-	-	1000	USD	Ba1	BB+	BB+
Альфа Банк 25	9,50	18.02.2025		#N/A					-	-	-	250	USD	B1u	BB	
Банк СПб 2018	11,00	24.10.2018		#N/A					-	-	-	101	USD	B2	WD	
Банк СПб 2019	10,75	22.04.2019		#N/A					-	-	-0,82	100	USD		B+	
Банк ФК Открытие 19	10,00	26.04.2019		#N/A					+0,22	-2,54	-30,72	500	USD	WR	WD	
Восточный Экспресс Банк	10,00			#N/A					-0,04	+1,01	+9,61	125	USD	NR		
ВТБ 18	6,88	29.05.2018		#N/A					-	-	-	2000	USD	WR	WD	NR
ВТБ 18 (CHF)	2,90	25.05.2018		#N/A					-	-	-0,05	300	CHF	WR		BBB-
ВТБ 20	6,55	13.10.2020		#N/A					-	-	-	1000	USD	Ba1	WD	BBB-
ВТБ 22	6,95	17.10.2022		#N/A					-	-	+0,64	1500	USD	Ba3	WD	B-
ВТБ 24 (CHF)	5,00	24.10.2024		#N/A					+0,00	-0,05	+1,09	350	CHF			
ВТБ 35	6,25	30.06.2035		#N/A					+0,01	-0,10	-0,08	1000	USD	Ba1	WD	BBB-
ВЭБ 2018	4,22	21.11.2018		#N/A					-0,04	-	+0,11	850	USD			BBB-
ВЭБ 2020	6,90	09.07.2020		#N/A					-	-	+0,07	1600	USD			BBB-
ВЭБ 2022	6,03	05.07.2022		#N/A					-	-	-	1000	USD			BBB-
ВЭБ 2023	5,94	21.11.2023		#N/A					-	-0,06	+2,12	1150	USD			BBB-
ВЭБ 2023 (EUR)	4,03	21.02.2023		#N/A					-0,06	+0,13	+0,25	500	EUR			BBB-
ВЭБ 2025	6,80	22.11.2025		#N/A					-	-	+1,12	1000	USD			BBB-
Газпромбанк 18	5,75	21.11.2018		#N/A					+0,01	+0,08	+0,48	63	USD			
Газпромбанк 18 (EUR)	3,98	30.10.2018		#N/A					+0,09	+0,01	-0,03	1000	EUR	Ba2	BB+	BB+
Газпромбанк 19	7,25	03.05.2019		#N/A					-	-	-0,22	500	USD	B2	BB	B-
Газпромбанк 19-2	4,96	05.09.2019		#N/A					-	-0,30	+0,35	750	USD			BB+
Газпромбанк 19 (RUB)	8,75			#N/A					-1,92	-1,23	+8,45	13 500	RUB			BB
Газпромбанк 20	6,50	17.07.2020		#N/A					-0,07	+0,13	+1,08	400	USD	NR		
Газпромбанк 23	7,50	28.12.2023		#N/A					-	-	+0,95	750	USD	NR		BB
Газпромбанк 24 (CHF)	5,13	13.05.2024		#N/A					-0,02	+0,23	+1,24	350	CHF			BB
Кредит Европа Банк 2019	8,50	15.11.2019		#N/A					-	-	-0,48	250	USD	B2	B+	
МКБ 18-2	8,70	13.11.2018		#N/A					-0,35	+0,19	-0,15	500	USD	NR	B	
МКБ 25 (RUB)	16,50	26.05.2025		#N/A					+0,17	+0,58	-0,12	5000	RUB		B	
Открытие Холдинг 17 (RUB)	9,00	18.06.2022		#N/A					+0,19	-0,62	-0,06	18 000	RUB			
Промсвязьбанк 19	10,20	06.11.2019		#N/A					-	-	-	600	USD	C	WD	
Промсвязьбанк 21	10,50	17.03.2021		#N/A					-	-	-	100	USD			
Промсвязьбанк 21-2	10,50	30.07.2021		#N/A					-	-	-	333	USD	C	WD	
Ренессанс Кредит 18	13,50	21.06.2018		#N/A					-0,08	-	-3,72	150	USD	WR	WD	
Ренессанс Кредит 19	13,50	22.05.2019		#N/A					+0,03	-0,73	+1,29	100	USD	NR		
РСХБ 18	7,75	29.05.2018		#N/A					-	-	-	1000	USD	WR	NR	
РСХБ 18-2	5,10	25.07.2018		#N/A					-0,02	-0,03	-0,14	1300	USD	Ba2	BB+	
РСХБ 23	8,50	16.10.2023		#N/A					-	+0,52	+0,52	500	USD	NR		
Сбербанк 18 (TRY)	7,40	04.03.2018		#N/A					-	-	-	550	TRY	WR	NR	
Сбербанк 19	5,18	28.06.2019		#N/A					-	-	-	1000	USD	Ba1	BBB-	
Сбербанк 19-2	4,15	06.03.2019		#N/A					-	+0,05	+0,13	500	USD	Ba1	BBB-	
Сбербанк 19 (EUR)	3,08	07.03.2019		#N/A					+0,01	+0,26	+0,29	500	EUR	Ba1	BBB-	
Сбербанк 19-2 (EUR)	3,35	15.11.2019		#N/A					-0,00	-0,03	+0,11	1000	EUR	Ba1	BBB-	
Сбербанк 21	5,72	16.06.2021		#N/A					+0,15	-	+0,83	1000	USD	Ba1	BBB-	
Сбербанк 22	6,13	07.02.2022		#N/A					-	-	+0,42	1500	USD	Ba1	BBB-	
Сбербанк 22-2	5,13	29.10.2022		#N/A					-0,25	+0,16	+1,20	2000	USD	Ba2	BB+	
Сбербанк 23	5,25	23.05.2023		#N/A					-	+0,20	-0,28	1000	USD			BB+
Сбербанк 24	5,50	26.02.2024		#N/A					-	+0,13	+0,13	1000	USD			BB+
ТКС 18	14,00	06.06.2018		#N/A					-	-	-	200	USD	WR	NR	
Транскапиталбанк	10,00	18.09.2020		#N/A					+0,01	+0,00	-1,76	100	USD	WR		
ХМБ Открытие 23	10,00			#N/A					-	-	-	200	USD	WR		
ХФ Банк 20	9,38	24.04.2020		#N/A					-	-	-	500	USD	WR	WD	
ХФ Банк 21	10,50	19.04.2021		#N/A					-	-0,63	-0,63	200	USD	NR	B+	
Экспобанк 21	8,00	22.04.2021		#N/A					-0,55	-0,81	-0,42	20	USD			

Итоги торгов еврооблигациями нефинансового сектора

Выпуск	Купон	Погашение	Колл-опцион	Дн. до след. куп.	Доходность	Дюрация	Цена посл. сделки	Z-спрэд	Изм. цены	Изм. цены за нед.	Изм. цены за месяц	Объем выпуска, млн у.е	Валюта (у.е.)	Moody's	Fitch	S&P
DME Airport 2018	6,00	26.11.2018		#N/A	#N/A				-	-	-	300	USD		BB+	NR
DME Airport 2021	5,88	11.11.2021		#N/A	#N/A				-	-	-	350	USD		BB+	NR
EDC 2020	4,88	17.04.2020		#N/A	#N/A				+0,01	+0,06	+0,86	600	USD		BB	BB+
Global Ports 22	6,87	25.01.2022		#N/A	#N/A				-	-	-	350	USD	Ba3	BB	
Global Ports 23	6,50	22.09.2023		#N/A	#N/A				-	-	-	350	USD	Ba3	BB	
Алроса 20	7,75	03.11.2020		#N/A	#N/A				-	-	-0,09	1 000	USD	Baa3	BB+	BB+
АФК Система 19	6,95	17.05.2019		#N/A	#N/A				-	-	-	500	USD		BB-	B+
Борец 2018	7,63	26.09.2018		#N/A	#N/A				-	-	-0,25	420	USD	Ba3	BB-	BB-
Вымпелком 19	5,20	13.02.2019		#N/A	#N/A				-0,00	+0,07	+0,33	600	USD	Ba2	BB+	BB
Вымпелком 21	7,75	02.02.2021		#N/A	#N/A				-	+0,27	+0,75	1 000	USD	Ba2	BB+	BB
Вымпелком 22	7,50	01.03.2022		#N/A	#N/A				-0,11	+0,05	+0,42	1 500	USD	Ba2	BB+	BB
Вымпелком 23	5,95	13.02.2023		#N/A	#N/A				-0,21	-0,09	+0,23	1 000	USD	Ba2	BB+	BB
ГТЛК 21	5,95	19.07.2021		#N/A	#N/A				-	-	+0,22	500	USD	Ba3	BB	
ДВМП 2018	8,00	02.05.2018		#N/A	#N/A				-	-	-	550	USD		NR	NR
ДВМП 2020	8,75	02.05.2020		#N/A	#N/A				-	-	-	325	USD		WD	NR
Евраз 20	6,50	22.04.2020		#N/A	#N/A				-	-	+0,25	1 000	USD		BB-	BB
Металлоинвест 2020	5,63	17.04.2020		#N/A	#N/A				-0,12	+0,17	+1,05	1 000	USD	Ba2	BB	BB
МТС 20	8,63	22.06.2020		#N/A	#N/A				-0,03	+0,01	+0,25	750	USD	Ba1u	BB+	BB *
МТС 23	5,00	30.05.2023		#N/A	#N/A				-	-	-2,79	500	USD	Ba1u	BB+	BB *
НЛМК 19	4,95	26.09.2019		#N/A	#N/A				+0,13	+0,08	+1,02	500	USD	Baa3	BBB-	BBB-
Норникель 2020	5,55	28.10.2020		#N/A	#N/A				-	-	+1,96	1 000	USD	Baa3	BBB- *	BBB-
Норникель 2022	6,63	14.10.2022		#N/A	#N/A				-	+0,61	+0,58	1 000	USD	Baa3	BBB- *	BBB-
Норникель 2023	4,10	11.04.2023		#N/A	#N/A				-	-0,05	+2,00	1 000	USD		BBB- *	BBB-
Петропавловск 20 (conv)	9,00	18.03.2020		#N/A	#N/A				+4,25	-1,59	-2,72	100	USD			
Полюс Золото 2020	5,63	29.04.2020		#N/A	#N/A				-	-	+1,41	750	USD		BB-	BB-
РЖД 2019 (RUB)	8,30	02.04.2019		#N/A	#N/A				-0,02	+0,02	+0,13	37 500	RUB	Baa3	BBB-	BBB-
РЖД 2021 (CHF)	2,73	26.02.2021		#N/A	#N/A				+0,06	-0,18	-0,21	150	CHF	Baa3	BBB-	BBB-
РЖД 2021 (EUR)	3,37	20.05.2021		#N/A	#N/A				+0,00	+0,03	+1,59	1 000	EUR	Baa3	BBB-	BBB-
РЖД 2022	5,70	05.04.2022		#N/A	#N/A				-	-	-3,68	1 400	USD	Baa3	BBB-	BBB-
РЖД 2023 (EUR)	4,60	06.03.2023		#N/A	#N/A				+0,02	+0,07	+2,09	500	EUR	Baa3	BBB-	BBB-
РЖД 2031 (GBP)	7,49	25.03.2031		#N/A	#N/A				+0,01	-0,18	+1,87	650	GBP	Baa3	BBB-	BBB-
Северсталь 22	5,90	17.10.2022		#N/A	#N/A				-	-	-3,50	750	USD	Baa3	BBB-	BBB-
Сибур 2023	4,13	05.10.2023		#N/A	#N/A				-	-	-	500	USD	Baa3	BB+	
ТМК 20	6,75	03.04.2020		#N/A	#N/A				-	-	+0,37	500	USD	B1		B+
ФСК 19 (RUB)	8,45	13.03.2019		#N/A	#N/A				+0,02	+0,01	-0,09	17 500	RUB	Ba1	BBB-	BBB-
Яндекс 2018 (conv)	1,13	15.12.2018		#N/A	#N/A				+0,03	+0,38	+0,28	690	USD			

ПАО "ИК РУСС-ИНВЕСТ"

Ежедневный обзор долговых рынков

Заявление об ограничении ответственности. Настоящие обзоры подготовлены в информационных целях, Они ни в коем случае не являются и не должны рассматриваться как предложение купить или продать соответствующие ценные бумаги, Информация, содержащаяся в данных обзорах, получена из вызывающих доверия открытых источников, Несмотря на то, что при подготовке обзоров были предприняты необходимые меры для получения достоверной информации, ПАО "ИК РУСС-ИНВЕСТ" не исключает возможность включения в обзор ошибочной информации, предоставленной соответствующими источниками, и не несет за это ответственности, ПАО "ИК РУСС-ИНВЕСТ", его работники и клиенты могут быть заинтересованы в покупке или продаже ценных бумаг, упомянутых в обзорах.

ПАО "ИК РУСС-ИНВЕСТ"

<http://www.russ-invest.com>

Москва

Тел: +7(495) 363-93-80

Факс: +7(495) 363-93-90

E-mail: mail@russ-invest.com

Адрес: Москва, 119019, 5-3/12 Нащокинский переулок

© 2007 | ПАО "ИК РУСС-ИНВЕСТ"

Лицензия № 045-11769-001000

Лицензия № 045-08757-000100

Лицензия № 045-06310-100000

Лицензия № 045-06312-010000