

Комментарий

В ходе минувших торгов на рынке корпоративного рублевого долга наблюдалась умеренная восходящая динамика на фоне пониженных оборотов. Драйверами оказались бумаги с дюрацией от 2 до 3 лет, которые подорожали в среднем на 30-35 б.п. Более длинные выпуски теряли позиции.

Банковский сектор смотрелся хуже рынка, и соответствующие бонды подешевели в среднем на 20-25 б.п. Аутсайдерами в отрасли оказались выпуски РСХБ БО ЗР и СберБ БО19 (-0,3% и -1,1% соответственно). Сектор транспорта оказывал сильную поддержку рынку. Драйверами роста выступили бумаги ПКТ серий 1, 2 и 3. Их котировки взлетели на 0,8-2%.

Выпуски рублевого госдолга демонстрировали восстановление после затяжного спада на фоне повышенных оборотов. Цены ОФЗ выросли в среднем на 50-55 б.п., а опережающими темпами дорожали длинные серии с дюрацией от 5 лет. Из наиболее ликвидных выпусков стоит отметить ОФЗ-26225 (+1,2%), а также серии 26212 и 26221 (+1,1%).

Евробонды ВЭБа демонстрировали снижение котировок, тогда как внешние займы Газпромбанка, напротив, росли умеренными темпами.

Индикаторы рынка

	Значение закрытия	Изм. к пред. дню	Изм. за неделю
Золото	1267,86	-0,53%	-2,64%
Нефть Brent	74,74	-0,45%	-1,58%
5-летний CDS	147	-4,43%	+4,82%
Бивалютная корзина	68,10	-0,53%	+1,66%
Mosprime o/n	7,27	+0,02	+0,02
Депозиты в ЦБ	3088,9	-157,2	-89,4
Остатки на корп. сч.	2256,2	+212,8	+123,8
UST 2	2,57	+0,02	+0,00
UST 10	2,94	+0,04	+0,00
Russia 2028	4,91	-0,04	+0,02
Brazil 2028	7,09	-0,19	+0,13
Turkey 2028	6,92	-0,14	+0,16
Portugal 10 yr	1,74	+0,01	-0,17
Ireland 10 yr	0,85	+0,00	-0,08
Italy 10 yr	2,54	-0,01	-0,19
Greece 10 yr	4,33	-0,01	-0,23

Источник: Bloomberg, ПАО Московская биржа
Оценка: ПАО «ИК РУСС-ИНВЕСТ»

Рынок внешнего долга

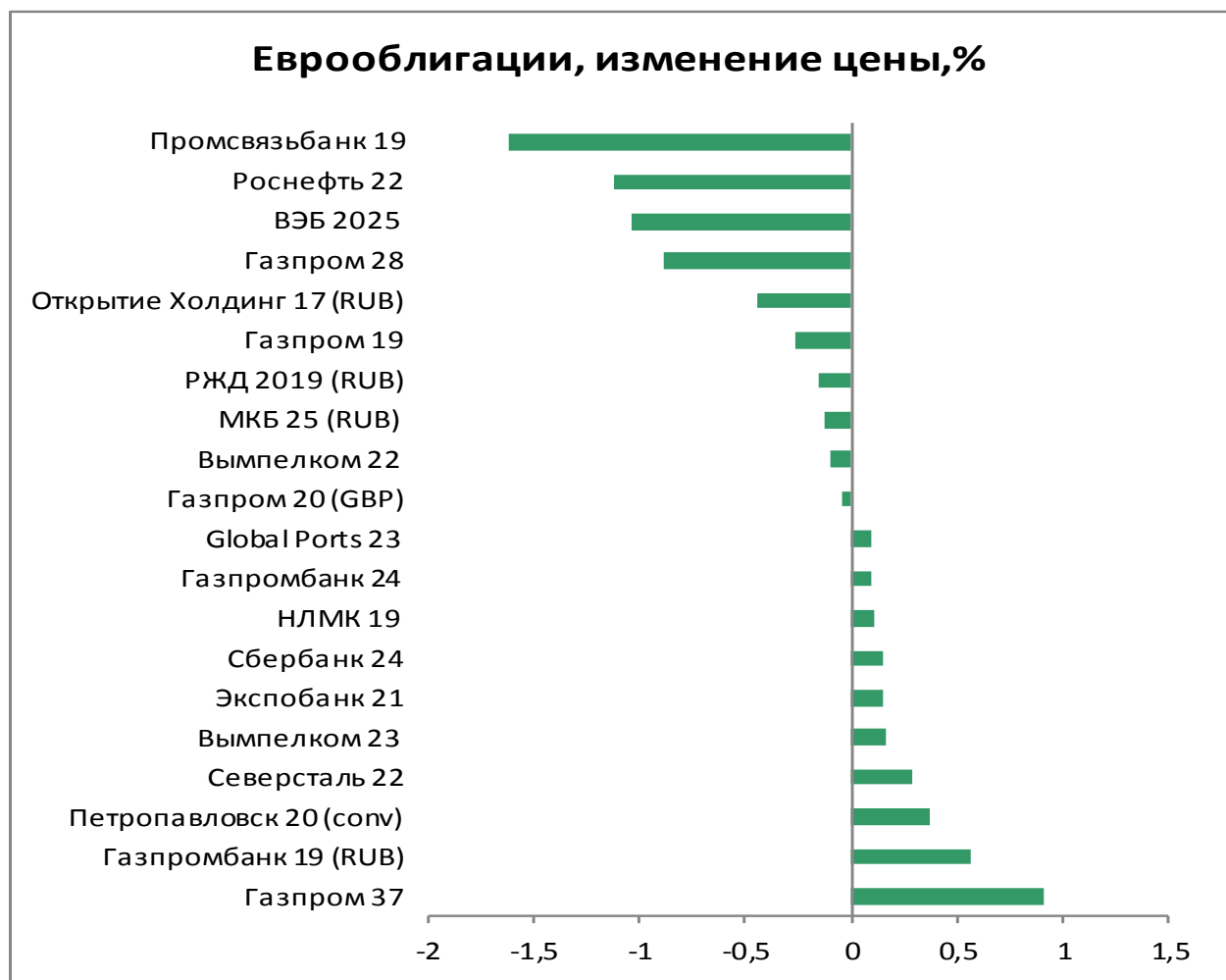
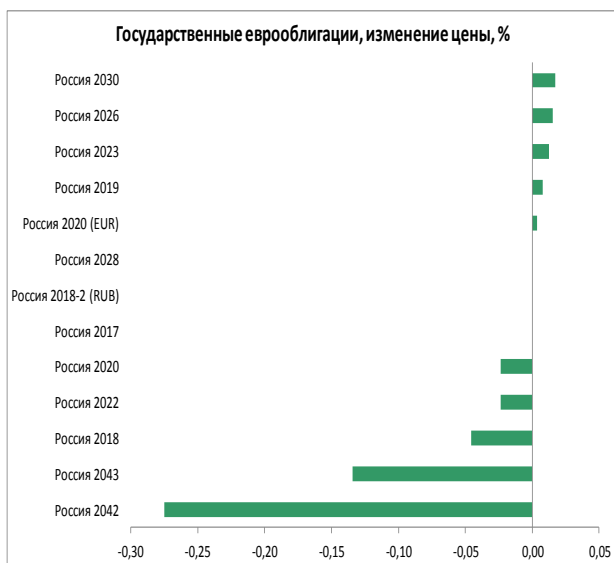
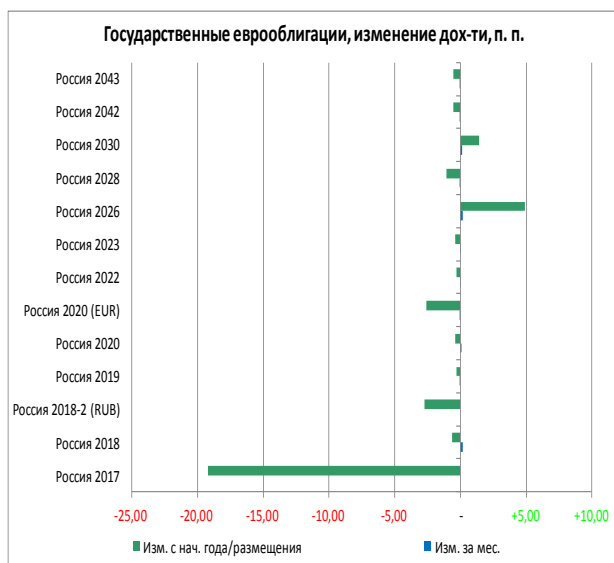

Российский долговой рынок

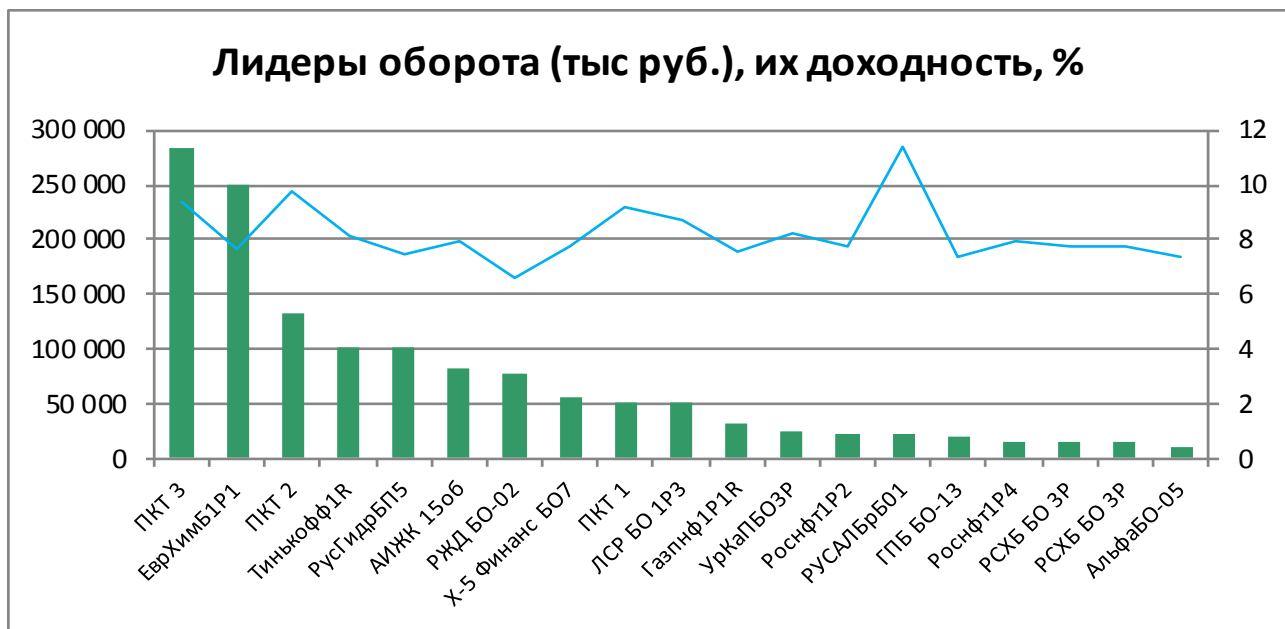
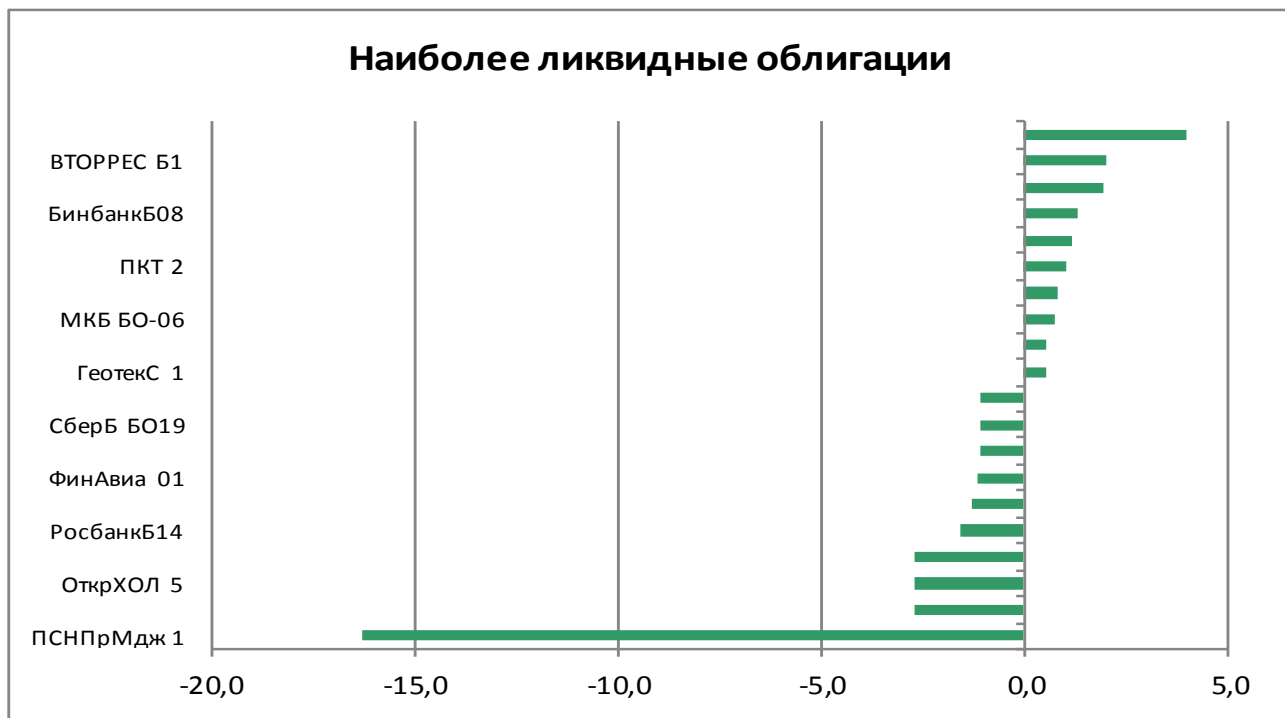

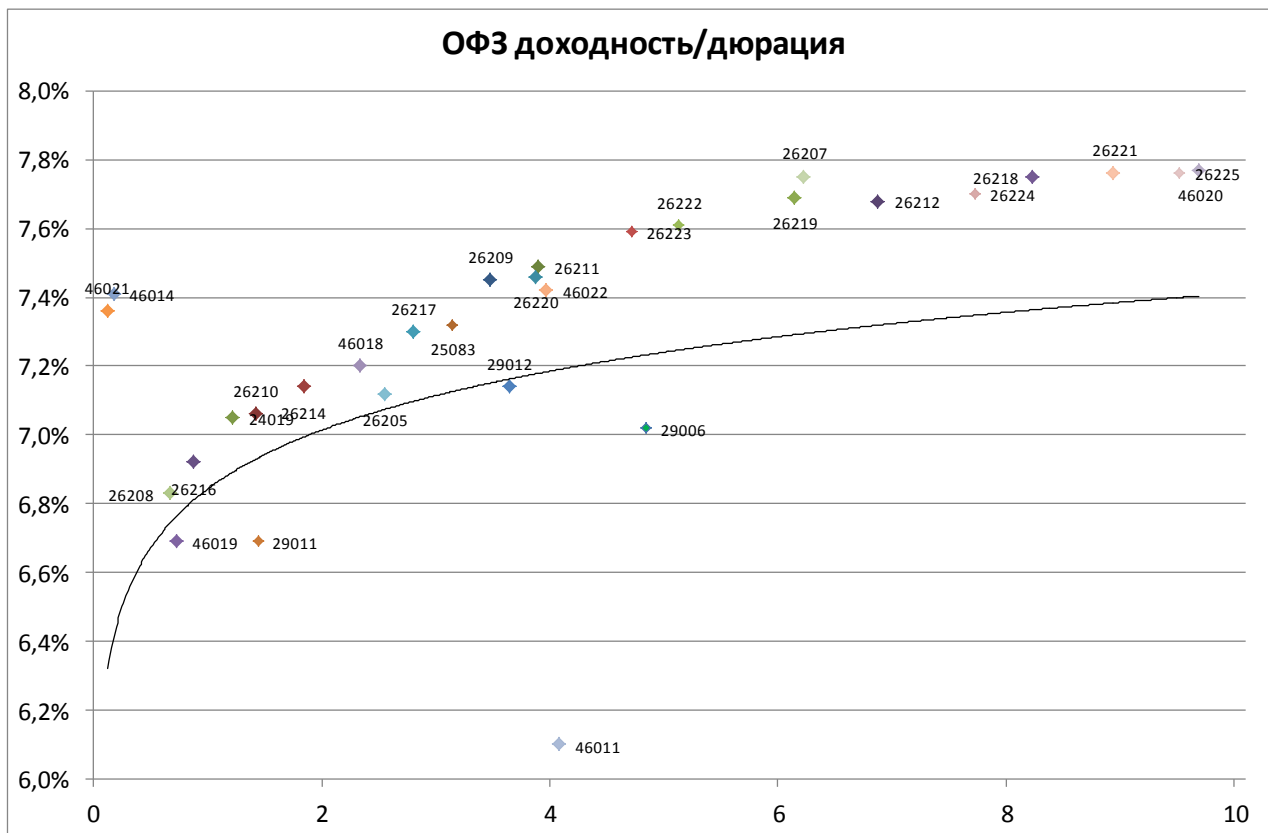

Выпуск	Купон	Погашение	Дюрация	Доходность	Посл. цена	Изм. цены	Выпуск	Купон	Погашение	Дюрация	Доходность	Посл. цена	Изм. цены
46019	2,01	20.03.2019	0,73	6,69	96,70	+0,00%	26215	7,00	16.08.2023	4,31	7,53	98,32	+0,51%
46021	5,00	08.08.2018	0,12	7,36	99,71	+0,02%	52001	2,50	16.08.2023	2,41	2,56	99,80	+0,00%
46014	7,00	29.08.2018	0,18	7,41	99,94	+0,10%	46022	6,00	19.07.2023	3,97	7,42	93,20	+0,33%
46005	0,00	09.01.2019	0,55	3,82	97,96	+2,04%	26223	6,50	28.02.2024	4,72	7,59	95,65	+0,49%
26208	7,50	27.02.2019	0,67	6,83	100,50	+0,12%	26222	7,10	16.10.2024	5,13	7,61	98,16	+0,57%
24019	7,74	16.10.2019	1,22	7,05	100,66	+0,02%	29006	9,12	29.01.2025	4,84	7,02	107,31	-0,08%
26210	6,80	11.12.2019	1,42	7,06	99,80	+0,15%	46011	10,00	20.08.2025	4,08	6,10	116,87	-
26216	6,70	15.05.2019	0,88	6,92	99,90	+0,15%	26219	7,75	16.09.2026	6,14	7,69	101,23	+0,75%
29011	8,96	29.01.2020	1,44	6,69	102,29	-0,02%	26207	8,15	03.02.2027	6,23	7,75	103,37	+0,82%
26214	6,40	27.05.2020	1,84	7,14	98,90	+0,09%	46023	8,16	23.07.2026	3,50	4,67	112,89	-
46018	6,50	24.11.2021	2,34	7,20	98,84	+0,24%	26212	7,05	19.01.2028	6,88	7,68	96,71	+1,08%
26205	7,60	14.04.2021	2,56	7,12	101,50	+0,18%	52002	2,50	02.02.2028	4,26	2,91	96,75	-
26217	7,50	18.08.2021	2,81	7,30	100,90	+0,34%	26224	6,90	23.05.2029	7,73	7,70	95,19	+0,70%
25083	7,00	15.12.2021	3,15	7,32	99,41	+0,39%	26218	8,50	17.09.2031	8,24	7,75	107,40	+0,85%
26209	7,60	20.07.2022	3,48	7,45	100,99	+0,58%	26221	7,70	23.03.2033	8,94	7,76	100,75	+1,11%
26220	7,40	07.12.2022	3,87	7,46	100,29	+0,35%	26225	7,25	10.05.2034	9,52	7,76	96,70	+1,23%
29012	7,65	16.11.2022	3,64	7,14	101,80	-0,05%	46020	6,90	06.02.2036	9,69	7,77	93,19	+1,10%
26211	7,00	25.01.2023	3,90	7,49	98,64	+0,11%	46012	8,39	05.09.2029	6,63	5,81	110,67	-

Итоги торгов облигациями металлургического и горнодобывающего секторов

Выпуск	Купон	Погашение	Оферта	Дней до след. к	Доходность	Дюрация	Цена посл. сделки	Спрэд к бескупонной кривой РФЗ	Изм. цены за ден	Изм. цены за нед	Изм. цены за мес	Объем выпуска млн р	Moody's	Fitch	S&P
Uranium 01	0,00	24.11.2021		160	8,87	3,43	74,71	152	-0,51%	-0,50%	+0,53%	14 300		WD	NR
Uranium 02	10,25	11.08.2023	14.08.2020	57	9,17	1,92	102,44	199	-0,35%	-0,45%	+0,72%	12 500		WD	NR
АшинМЗ БО1	3,90	17.06.2024		4	6,90	0,00	86,00	-74	+0,01%	-0,58%	-0,69%	1 000			
ЕврХол8	12,95	18.06.2025	26.06.2019	6	7,37	0,93	105,48	40	+0,09%	+0,49%	-0,02%	15 000			BB
ЕврХол1P1R	12,60	23.03.2021		96	7,76	2,37	112,15	50	-0,04%	-0,17%	-0,36%	15 000			BB
МЕТАЛИНВ01	11,85	21.10.2025	26.10.2021	131	6,96	1,26	106,82	-38	-	-	-	10 000	Ba2	BB	BB
МЕТАЛИНВ02	10,95	17.03.2026	23.03.2021	96	7,65	2,41	108,40	39	-0,37%	-0,09%	-0,32%	10 000	Ba2	BB	BB
МЕТАЛИНВ07	11,90	12.02.2026		63	7,15	3,34	119,07	-60	-	-	-	5 000	Ba2	BB	BB
МЕТАЛИНВ08	10,95	17.03.2026	23.03.2021	96	7,61	2,41	108,50	35	-	-	-0,23%	5 000	Ba2	BB	BB
МЕТАЛИНВ 1	0,01	07.03.2022		81	0,01	3,71	100,00	-738	-	-	-	5 000	Ba2	BB	BB
МЕТАЛИНВ 2	7,65	27.01.2023		43	7,58	3,85	100,81	7	-	-	-0,09%	5 000	Ba2	BB	BB
МЕТАЛИНВ 3	7,65	27.01.2023		43	7,93	3,85	99,50	42	-	-	-0,60%	5 000	Ba2	BB	BB
МЕТАЛИНВ 5	0,01	07.03.2022		81	4,49	3,71	85,00	-290	-	-	-	10 000	Ba2	BB	BB
МЕТАЛИНВ 6	0,01	10.03.2022		84	14,73	3,72	60,00	734	-	-	-18,07%	10 000	Ba2	BB	BB
Мечел 4об	10,88	15.07.2021					93,00			-4,07%	+3,33%	5 000			
Мечел 13об	12,25	25.02.2020		68	7,05	0,92	100,23	-5	-0,27%	-0,76%	-0,57%	5 000			
Мечел 14об	12,25	25.02.2020		68	6,86	0,94	100,40	-24	+0,16%	-0,27%	-0,17%	5 000			
Мечел 15об	8,00	09.02.2021		54	8,65	2,33	98,90	140	-	-	+0,02%	5 000			
Мечел 16об	8,00	09.02.2021		54	12,08	2,35	91,70	483	+0,03%	-0,33%	-0,20%	5 000			
Мечел 17об	10,63	27.05.2021					97,39		+0,15%	+0,10%	+0,40%	5 000			
Мечел 18об	10,63	27.05.2021					97,17		-0,03%	+0,01%	+0,18%	5 000			
Мечел 19об	10,63	01.06.2021					97,30		-	+0,02%	+0,31%	5 000			
НЛМК БО-08	0,00	16.10.2025										5 000	Baa3	BBB-	BBB-
НЛМК БО-13	0,00	02.10.2023										5 000	Baa3	BBB-	BBB-
Норник БО5	11,60	06.02.2026		57	6,80	2,29	111,72	-95	-	-	-	15 000	Baa3	BBB- *	BBB-
ПолюсБ1	12,10	03.07.2025	08.07.2021	21	7,40	2,53	112,99	10	+0,79%	+0,70%	+0,92%	5 000	Ba1	BB-	BB-
ПолюсБ2	12,10	03.07.2025	08.07.2021	21	7,58	2,54	112,50	28	-0,43%	+0,22%	-0,43%	5 000	Ba1	BB-	BB-
ПолюсБ3	12,10	03.07.2025	08.07.2021	21	7,68	2,54	112,20	38	-	-0,04%	+0,72%	5 000	Ba1	BB-	BB-
РУСАЛБал08	9,00	05.04.2021	08.04.2019	109	10,29	0,78	99,20	338	+0,20%	-0,75%	+0,20%	15 000		WD	
РУСАЛБрБ01	12,85	07.04.2026	16.04.2019	117	11,42	0,79	101,29	451	-0,10%	-0,70%	-0,66%	10 000		WD	
Спектр 01	8,50	12.03.2026					100,40			+0,40%	+0,40%	3 000			
СУЭКФБ1P1R	10,50	23.10.2019		125	7,59	1,24	103,80	56	-	-	-0,10%	8 000	Ba2		
СУЭК-Фин01	8,25	26.06.2020	29.06.2018	8	6,85	0,00	100,03	5	-	-	-	10 000	Ba2		
СУЭК-Фин05	8,25	10.08.2023	15.08.2019	56	7,59	1,09	100,85	59	-	-	+0,64%	10 000	Ba2		
СУЭК-Фин07	12,50	19.08.2025	25.08.2020	68	12,87	1,81	100,00	569	-	-	-	5 000	Ba2		
СУЭК-Фин08	12,50	19.08.2025	25.08.2020	68	12,87	1,81	100,00	569	-	-	-	5 000	Ba2		
ТМК БО-5	13,00	01.04.2026	10.04.2019	111	7,24	0,77	104,49	33	+0,77%	+0,96%	-0,19%	5 000	B1		B+
ТМК БО-6	9,75	13.04.2027	21.04.2020	124	8,18	1,70	102,89	106	-0,01%	-0,48%	-0,35%	5 000	B1		B+
ТМК БО-7	9,35	21.05.2027	28.05.2021	162	8,34	2,62	103,00	105	-	-0,96%	-1,06%	10 000	B1		B+
УАХМФИН1P1	5,00	25.07.2025		43	5,00	5,90	100,00	-273	-	-	-1,85%	1 000			
ЧТПЗ 1P1	10,75	24.12.2020		7	8,68	2,13	105,00	145	-1,87%	-1,87%	-0,80%	5 000	Ba3	BB-	
ЧТПЗ 1P2	9,85	10.02.2022		56	8,67	3,06	104,16	129	-0,33%	-0,70%	-0,56%	5 000	Ba3	BB-	
ЧТПЗ 1P3	9,70	21.03.2024		7	8,64	4,41	106,00	102	+0,53%	+0,54%	+0,47%	5 000	Ba3	BB-	
ЧТПЗ 1P4	8,95	08.06.2027	15.06.2021	180	8,47	2,69	101,70	118	-	-0,10%	-0,29%	10 000	Ba3	BB-	
ЧТПЗ 1P4	8,95	08.06.2027	15.06.2021	180	8,47	2,69	101,70	118	-	-0,10%	-0,29%	10 000	Ba3	BB-	

Итоги торгов облигациями химического сектора

Выпуск	Купон	Погашение	Оферта	Дней до след. ку	Доходность	Дюрация	Цена посл. сделок	Спрэд к бескупонной кривой Ои	Изм. цены за ден	Изм. цены за не	Изм. цены за мес	Объем выпуска млн руб	Moody's	Fitch	S&P
Акрон 04	10,20	18.05.2021	19.05.2020	152	7,91	1,78	104,25	77	-	-0,71%	-0,71%	3 750	Ba3	BB-	
Акрон 05	10,20	18.05.2021	19.05.2020	152	8,08	1,78	103,96	94	-0,94%	-0,04%	-0,52%	3 750	Ba3	BB-	
Акрон Б1Р1	9,55	24.09.2026	01.10.2020	105	8,04	2,07	103,40	85	-0,10%	-0,29%	-0,95%	5 000	Ba3	BB-	
Акрон Б1Р2	8,60	25.05.2027	30.11.2021	166	8,22	3,05	101,60	87	+0,03%	-1,36%	-1,65%	5 000	Ba3	BB-	
Акрон БО-2	9,10	20.11.2018		152	8,75	0,30	100,20	191	+0,04%	-0,79%	-0,74%	5 000	Ba3	BB-	
Акрон БО-3	9,10	20.11.2018		152	8,34	0,40	100,36	150	-0,23%	-0,14%	-0,44%	5 000	Ba3	BB-	
АРАГОН об	10,25	04.05.2022		48	2,43	3,37	100,00	-498	-	-	-	1 000			
ЕвроХим 02	12,40	26.06.2018		5	4,92	0,01	100,10	-188	-0,17%	-0,05%	-0,44%	5 000		WD	NR
ЕвроХим 03	8,25	14.11.2018		146	5,74	0,33	101,00	-110	-	-	-	5 000		WD	NR
ЕврХимБ1Р1	10,60	19.04.2019		120	7,67	0,80	102,40	75	-0,14%	-0,19%	-0,29%	15 000		WD	NR
ЕврХимБ1Р2	8,75	26.05.2020		158	7,90	1,81	101,75	76	-0,02%	-0,20%	-0,27%	15 000		WD	NR
ПолиплБ01	14,00	09.04.2019	09.10.2018	110	7,20	0,28	102,00	38	-	+1,94%	-0,47%	1 000			
ПолиплБ02	15,90	06.06.2018							-	-	-	500			
ПолиплБ03	7,25	05.11.2021	11.09.2018	141	19,55	0,22	97,60	1 275	-0,20%	-0,69%	-0,66%	650			
ПолиплП1Б1	14,50	18.04.2023	23.04.2019	124	14,95	0,80	100,00	803				900			
УрКаПБОЗР	8,80	27.05.2020		160	8,22	1,81	101,30	108	+0,10%	-0,77%	-0,69%	15 000	Ba2	BB-	BB-

Итоги торгов облигациями телекоммуникационного сектора

Выпуск	Купон	Погашения	Оферта	Дней до след. к	Доходность	Дюрация	Цена посл. сделки	Спрэд к бескупонной кривой Оч	Изм. цены за ден	Изм. цены за нед	Изм. цены за мес	Объем выпуска млн р	Moodv's	Fitch	S&P
ИКОМКОРПБ1	13,25	13.12.2019	18.12.2018	180	11,42	0,49	101,00	456	-	-	-1,94%	3 500			
ВымпелКБ02	1,00	03.10.2025	09.10.2020	113	1,00	2,27	100,00	-620	-	-	-	10 000	Ba2		BB
ВымпелКБ03	1,00	03.10.2025	09.10.2020	113	5,77	2,27	90,00	-143	-	-	+5,70%	15 000	Ba2		BB
ВымпелКом2	7,00	14.03.2022	16.03.2020	88	7,11	1,63	100,00	0	-	-	-	10 000	Ba2		BB
ВымпелКом4	7,00	08.03.2022	10.03.2020	82	7,48	1,62	99,43	38	+0,81%	+0,81%	+0,43%	15 000	Ba2		BB
МегафонБ1Р2	9,90	29.05.2026		78	7,75	2,48	106,20	-1	-	-	-	10 000	Ba1	BB+	BBB-
МегафонБ1Р	9,95	09.05.2019		140	7,20	0,86	102,40	27	-	-0,10%	-0,10%	10 000	Ba1	BB+	BBB-
МегафонБ05	11,40	10.10.2025										15 000	Ba1	BB+	BBB-
МегафонФ07	0,00	01.03.2023										10 000			BBB-
МТС 001Р-1	9,00	04.02.2022		50	7,73	3,04	104,40	35	-0,05%	-0,53%	-0,48%	10 000	Ba1	BB+	BB
МТС 001Р-2	8,85	25.03.2021		98	6,55	2,37	105,99	-71	+2,41%	+1,91%	+1,67%	10 000	Ba1	BB+	BB
МТС 03	10,00	12.06.2018										10 000	Ba1	BB+	BB
МТС 07	8,70	07.11.2017										10 000	Ba1	BB+	BB
МТС 08	7,50	03.11.2020	06.11.2018	138	9,87	0,36	99,21	304	-1,42%	-1,42%	-1,43%	15 000	Ba1	BB+	BB
МТС БО-01	6,85	22.03.2023	25.03.2020	97	6,99	1,66	99,95	-12	-	-	-	10 000	Ba1	BB+	BB
МТС БО-02	9,40	15.08.2031	31.08.2018	71	7,80	0,18	100,31	100	-	-0,34%	-0,24%	10 000	Ba1	BB+	BB
НаукСвязь01	13,50	10.05.2018										4 000			
Ростел 15	8,20	24.01.2018										5 000		BBB-	BB+
Ростел 16	10,50	07.06.2018							-	-	-	5 000		BBB-	BB+
Ростел 17	10,50	02.11.2017										10 000		BBB-	BB+
Ростел 18	8,20	24.01.2018										10 000		BBB-	BB+
Ростел 19	10,50	06.03.2018										10 000		BBB-	BB+
Ростел1Р1R	9,20	10.09.2026	19.09.2019	91	6,83	1,18	102,90	-19	-	-	+0,34%	15 000		BBB-	BB+
Ростел1Р2R	8,65	14.04.2027	20.04.2022	125	7,66	3,14	103,70	26	-	-0,77%	-0,86%	10 000		BBB-	BB+
РостелБО-1	8,00	16.05.2025		155	7,42	5,37	101,14	-30	-	-	+1,14%	5 000		BBB-	BB+
РостелБО-2	8,40	20.05.2025										5 000		BBB-	BB+
СистемБ1Р1	12,50	30.09.2025	09.10.2018	110	9,57	0,28	100,88	275	+0,17%	-0,08%	-0,42%	5 000		BB-	B+
СистемБ1Р2	10,90	31.10.2025	08.11.2019	141	7,93	1,29	104,00	89	-	-	-	1 700		BB-	B+
СистемБ1Р3	10,95	12.03.2018										10 000		BB-	B+
СистемБ1Р4	9,80	30.10.2026	06.11.2020	141	9,42	2,16	101,23	221	+0,23%	+0,22%	+0,13%	6 500		BB-	B+
СистемБ1Р5	9,90	13.11.2026	21.02.2020	64	9,58	1,55	100,99	249	-0,01%	-0,04%	-0,38%	10 000		BB-	B+
СистемБ1Р6	8,90	26.03.2027	01.04.2022	106	9,28	3,23	99,44	188	+0,10%	-0,01%	+0,09%	15 000		BB-	B+
СПБТел 01	8,50	11.06.2021		176	8,58	2,66	100,24	129	+0,20%	-0,06%	+0,14%	5 000		B+	
СПБТел 02	11,30	11.06.2021	14.06.2019	176	8,88	0,95	102,40	191	-	-0,39%	-0,15%	5 000		B+	
СПБТел 03	11,30	11.06.2021	14.06.2019	176	8,44	0,95	102,80	147	-	-	-	3 000		B+	
СПБТел 04	10,70	31.01.2022	03.08.2020	46	8,77	1,88	104,00	160	-	-	+0,01%	3 000		B+	
СПБТел 05	10,70	31.01.2022		46	8,26	3,01	108,00	88	-	-	-	4 000		B+	
СПБТел 07	9,95	05.04.2022		110	8,87	3,20	103,99	147	-	+0,01%	-0,01%	6 000		B+	
ЭР Телеком 1Р03	10,65	29.10.2020		133	9,06	2,12	103,70	185	+0,66%	-1,65%	-1,24%	5 000			B+
ЭР Телеком 1Р01	12,75	03.07.2019		13	8,80	0,95	104,00	182	-0,05%	+0,35%	-0,24%	3 000			B+
ЭР Телеком РВ02	10,85	01.12.2021		167								5 000			B+

Итоги торгов облигациями секторов с/х, розницы и торговли

Выпуск	Купли	Погашения	Оферта	Дней до след. н	Доходность	Дюрация	Цена посл. сделки	Спред к безупонной кривой РФ	Изм. цены за ден	Изм. цены за нед	Изм. цены за мес	Объем выпуска млн р	Moody's	Fitch	S&P
Агронова01	0,00	17.12.2020		182	-	2,49	100,54	-744	-	-	-0,01%	5 000			
АптЗБиб603	0,00	23.05.2018			A Field Not Applica		ield Not Appl					2 000			
БелугаБ-4	9,75	28.05.2020		161	9,37	1,76	101,02	223	-	-	-	2 000		NR	
БелугаБ-5	12,90	29.04.2020		132	7,35	1,31	108,00	22	-	-	-	2 000		B	
БелугаБП1	9,50	07.06.2022		173	8,86	2,84	102,25	144	+0,15%	-0,49%	-0,73%	5 000			
ВолгСпорт1	5,15	04.04.2022		46	10,48	0,02	84,02	308	-	-	-	1 400			
ВолгСпорт2	6,40	29.02.2024		71	6,40	0,05	100,00	-122	-	-	-	1 900			
ВТОРРЕС Б1	0,00	01.02.2019		43	88913,06	0,62	1,52	8 890 618	+2,01%	+10,14%	+9,35%	400			
ДетМир Б-4	9,50	29.03.2024	07.04.2020	106	8,12	1,67	102,42	100	-0,08%	-0,79%	-0,76%	3 000			NR
Лента 3 об	11,75	25.02.2020	28.08.2018	68	8,18	0,17	100,65	138	-0,24%	-0,35%	-0,45%	4 000		BB	BB-
Лента Б1Р1	8,70	26.05.2020		159	6,93	1,78	103,35	-21	-	-	+1,72%	5 000			BB-
Лента БО-3	7,25	24.07.2025	28.01.2021	42	7,96	2,35	98,70	72	-	+0,41%	+0,36%	5 000		BB	BB-
Лента БО-6	12,40	28.08.2025	06.09.2018	77	-	0,08	103,95	-1 255	-	-	-	5 000		BB	BB-
ОбуьрусБ1	15,00	15.07.2020	17.07.2019	27	9,57	0,97	105,61	258	+0,11%	-0,18%	-1,08%	1 500			
ОбуьрусБ6	13,80	22.03.2021	25.03.2019	4	6,84	0,71	105,23	-6	-0,02%	-0,04%	-0,25%	1 000			
ОбуьрусБ7	13,80	20.01.2022	25.10.2018	35								1 000			
О'КЕЙ-Б01Р	9,55	29.04.2021		42	8,42	2,51	103,48	114	-1,32%	-0,96%	-2,38%	5 000		B+	
О'КЕЙ-Б04	8,90	09.10.2018		110	7,82	0,28	100,34	100	+0,11%	+0,12%	-1,43%	5 000		B+	
О'КЕЙ-Б05	10,50	21.04.2020		124	9,01	1,69	102,78	189	-0,69%	-0,71%	-1,08%	5 000		B+	
О'КЕЙ-Б06	11,70	06.04.2021	09.10.2018	110	8,17	0,28	101,05	135	-	+0,04%	-0,24%	5 000		B+	
СибГосБ1Р1	16,50	26.06.2019		2	114,54	0,76	49,29	10 757	-0,42%	-28,55%	+14,63%	200			
УпрОтход01	8,25	07.05.2024		320	1,47	5,47	98,90	-616	-	-	-	2 800			
УпрОтход02	10,00	01.06.2025		72	3,24	3,22	98,50	-448	-	-	-	1 000			
УпрОтходБ1	4,00	29.04.2027		314	9,50	7,25	68,10	172	+0,21%	-3,38%	-4,61%	1 850			
УпрОтходНН	5,40	15.06.2022		181	6,25	0,46	97,37	-117	-	-	-	1 150			
Х-5 Финанс 1Р01	9,45	11.09.2031	26.09.2019	98	7,89	1,19	102,00	87	-	+0,10%	-0,97%	15 000		BB+	BB
Х-5 Финанс 1Р02	8,45	07.05.2032	20.11.2020	155	7,67	2,19	102,00	46	-	-	-	10 000			BB
Х-5 Финанс Б04	11,90	11.10.2022	16.04.2019	117	6,01	0,79	104,69	-90	-	-	-	5 000		BB+	BB
Х-5 Финанс Б05	10,90	09.03.2023	13.09.2018	84	8,72	0,08	100,50	192	-	-0,30%	-0,69%	5 000		BB+	BB
Х-5 Финанс Б06	7,95	27.04.2023	02.05.2019	133	8,08	0,84	100,01	115	-	-	-0,04%	5 000		BB+	BB
Х-5 Финанс Б07	9,75	01.08.2023	05.02.2019	47	7,79	0,60	101,25	91	-0,83%	-0,83%	-0,83%	5 000		BB+	BB
ЧеркизБ1Р1	12,50	06.10.2020		110	10,75	1,96	104,00	355	-	-	-	5 000	B1		

Итоги торгов облигациями транспортного сектора

Выпуск	Купон	Погашение	Оферта	День до след. к	Доходность	Дюрация	Цена посл. сделк	Спредк бескупонной кривой Od	Изм. цены за ден	Изм. цены за нед	Изм. цены за мес	Объем выпуска, млн руб	Moody's	Fitch	S&P
Автодор1P1	10,25	20.11.2020		155	7,74	2,13	105,75	53	-	-0,47%	-0,75%	10 000		BBB-	
ДелоПортс1	13,80	14.11.2025	23.11.2018	155	9,45	0,40	101,84	261	-	-0,55%	-0,17%	3 000		BB-	B+
ДелПортг1P1	9,40	05.07.2022		19	9,08	3,32	101,70	165	-	-0,29%	-0,29%	3 500			B+
ПГК 01	12,70	16.09.2025	25.09.2018	96	7,25	0,10	101,40	44	-	-	-0,64%	5 000		BB+	NR
ПГК 02	12,00	15.10.2025	23.10.2019	125	6,67	1,23	106,85	-36	-	-	-	5 000		BB+	NR
ПГК 03	11,80	23.10.2025	29.10.2020	133	7,10	2,03	110,30	-11	-	-	-	5 000		BB+	NR
ПГК 05	12,70	02.10.2025	11.04.2019	112	7,92	0,77	103,75	101	-	-0,19%	-0,62%	10 000		BB+	NR
ПКТ 1	13,10	09.12.2025	15.12.2020	180	9,23	2,21	108,90	201	+0,82%	+0,17%	+2,33%	5 000		BB	
ПКТ 2	13,10	06.02.2026	12.02.2021	57	9,72	2,25	108,25	247	+0,99%	+1,49%	+1,88%	5 000		BB	
ПКТ 3	12,50	18.03.2026	24.03.2021	97	9,36	2,37	107,97	210	+1,95%	+1,61%	+1,62%	5 000		BB	
ПочтаРБ1P1	5,07	17.11.2023		174								1 100		BBB-	
ПочтаРБ1P2	8,55	11.05.2027	18.05.2021	152	7,60	2,61	102,80	32	-	-	+0,09%	5 000		BBB-	
ПочтаРБ1P3	8,45	19.05.2027	27.05.2020	160	7,83	1,82	101,35	69	-	-0,73%	-0,64%	5 000		BBB-	
ПочтаРос02	9,50	18.10.2019	29.10.2018	120	6,59	0,31	100,95	-23	-	-0,11%	+0,95%	3 000		BBB-	
ПочтаРос04	9,35	18.10.2019		120	7,29	1,24	102,70	26	-	-	+0,24%	3 000		BBB-	
ПочтаРосБ1	2,75	06.12.2023		174	7,49	5,05	79,58	-11	+0,27%	+0,89%	+0,17%	3 000		BBB-	
ПочтаРосБ3	9,35	10.09.2026	19.09.2019	91	7,32	1,16	102,51	30	-	+0,01%	-0,33%	5 000		BBB-	
ПочтаРосБ4	8,90	22.03.2027	29.03.2021	102	6,61	2,47	105,97	-65	-	-	+1,96%	5 000		BBB-	
РЖД Б01P1R	8,70	18.05.2023	30.05.2023	166	7,49	4,12	105,50	-6	-	-0,38%	-0,09%	15 000	Baa3		BBB-
РЖД Б01P2R	8,50	02.04.2037	16.04.2026	126	7,54	5,67	106,40	-21	-	-	+0,61%	15 000	Baa3		BBB-
РЖД Б01P2R	8,50	02.04.2037	16.04.2026	126	7,54	5,67	106,40	-21	-	-	+0,61%	15 000	Baa3		BBB-
РЖД Б01P3R	8,40	23.04.2037	08.05.2025	147	6,95	5,24	108,50	-77	-	-	-	15 000	Baa3		BBB-
РЖД Б01P4R	8,25	29.07.2032	07.08.2025	56	7,42	5,22	105,25	-31	-	-0,28%	+1,20%	15 000	Baa3		BBB-
РЖД Б0-02	11,20	16.10.2025	23.04.2020	126	6,62	1,65	107,99	-51	-	-	-	15 000	Baa3	BBB-	BBB-
РЖД Б0-03	11,75	03.05.2030										15 000	Baa3	BBB-	BBB-
РЖД Б0-05	10,30	03.04.2026	07.04.2023	113	10,56	3,55	100,00	303				10 000	Baa3	BBB-	BBB-
РЖД Б0-07	10,30	25.03.2026	01.04.2020	104	6,92	1,64	105,75	-19	-	-	+0,05%	20 000	Baa3	BBB-	BBB-
РЖД Б0-09	3,40	08.06.2028		0	3,43	0,49	100,00	-439				25 000	Baa3	BBB-	BBB-
РЖД Б0-10	3,40	29.11.2028		-8	3,43	0,46	100,00	-439				25 000	Baa3	BBB-	BBB-
РЖД Б0-11	8,65	04.02.2032	17.02.2021	62	7,62	2,28	102,75	37	-	-	-	15 000	Baa3	BBB-	BBB-
РЖД Б0-12	3,20	18.08.2033		77	3,42	0,07	100,00	-445				25 000	Baa3	BBB-	BBB-
РЖД Б0-13	3,20	19.09.2033		109	3,42	0,13	100,00	-445				25 000	Baa3	BBB-	BBB-
РЖД Б0-14	3,40	29.05.2035		-2	3,43	0,51	100,00	-444				17 000	Baa3	BBB-	BBB-
РЖД Б0-15	2,40	11.10.2038		137	2,41	0,39	100,00	-546				25 000	Baa3	BBB-	BBB-
РЖД Б0-16	3,20	20.09.2039		118	3,42	0,15	100,00	-445				25 000	Baa3	BBB-	BBB-
РЖД Б0-18	3,40	29.04.2043		160	3,43	0,27	100,00	-444				25 000	Baa3	BBB-	BBB-
РЖД Б0-19	3,50	20.05.2044		1	3,43	0,00	100,00	-444				25 000	Baa3	BBB-	BBB-
РЖД-17 обл	7,50	16.07.2018		25	6,46	0,07	100,07	-34	+0,06%	-0,03%	-0,04%	15 000	Baa3	BBB-	BBB-
РЖД-23 обл	11,75	16.01.2025	26.07.2018	35	5,86	0,01	100,55	-94	+0,10%	+0,10%	-1,02%	15 000	Baa3	BBB-	BBB-
РЖД-28 обл	8,20	21.03.2028	31.03.2020	103	7,10	1,66	102,00	-1	-	-0,51%	-0,15%	20 000	Baa3	BBB-	BBB-
РЖД-30 обл	7,65	07.11.2028	19.11.2019	152	7,06	1,36	100,94	1	-	-	-0,26%	15 000	Baa3	BBB-	BBB-
РЖД-32 обл	4,60	25.06.2032	08.07.2022	22	5,70	0,02	96,00	-173	-0,01%	+0,24%	+0,27%	10 000	Baa3	BBB-	BBB-
РЖД-33 обл	3,50	28.02.2040		98		0,10						15 000	Baa3	BBB-	BBB-
РЖД-34 обл	3,50	28.02.2040		98		0,10						15 000	Baa3	BBB-	BBB-
РЖД-35 обл	6,40	30.05.2040		6		0,00						15 000	Baa3	BBB-	BBB-
РЖД-41 обл	9,40	27.11.2031	12.12.2019	175	6,84	1,41	103,70	-22	-	-	+0,10%	15 000	Baa3	BBB-	BBB-
РЖД-42 обл	9,70	22.05.2046	16.06.2026	5		4,70						15 000	Baa3	BBB-	BBB-
ТрансКюнБ2	9,40	16.09.2021		91	7,51	2,23	104,49	18	-	+0,14%	-0,96%	5 000	Ba3	BB+	
ФГУП ГЦСС1	13,00	22.08.2019		63	11,35	1,08	102,05	435	-1,03%	-1,97%	-2,32%	705			
Финавиа 01	9,00	31.07.2022		40	25,21	2,81	68,00	1 777	-1,16%	-1,92%	-1,09%	4 122			
Финавиа 02	0,01	31.07.2027		40	28,91	7,42	16,51	2 112	+0,06%	-0,54%	-2,54%	9 179			
ФПК 01	9,95	04.06.2026	13.06.2019	175	6,51	0,95	103,30	-46	-	-	+0,38%	5 000		BB+	BBB-
ФПК 1P-01	8,80	15.04.2027	20.10.2022	126	7,65	3,66	104,70	18	-0,52%	-0,52%	-0,35%	5 000		BB+	BBB-

Итоги торгов облигациями электроэнергетического сектора

Выпуск	Купон	Погашение	Оферта	День до след. к	Доходность	Дюрация	Цена посл. сделк	Лет до погаш/п	Спрэд к бескупонной кривой 0%	Изм. цены за ден	Изм. цены за нед	Изм. цены за мес	Объем выпуска, млн ру	Moody's	Fitch	S&P
АтомэпБ01	9,33	02.11.2026		144	7,10	0,38	100,89	8,37	-67	-0,01%	+0,03%	-0,05%	15 000	Ba1		BBB-
АтомэпБ02	9,33	03.12.2026		175	7,75	6,15	110,61	8,46	-2	+0,03%	-0,17%	-0,49%	15 000	Ba1		BBB-
КонцесВ 01	11,25	30.11.2030		163	0,80	5,50	100,00	12,45	-704	-	-	-	1 500			
КонцесВ 02	10,25	17.03.2031		330	10,24	4,75	100,00	12,75	239	-	-	-	1 900			
КонцесВ 03	12,00	07.04.2031		106	0,47	6,13	100,00	12,80	-738	-	-	-	1 900			
КонцесВ 04	10,25	07.06.2031		306	1,16	6,72	100,00	12,97	-669	-	-	-	1 100			
КонцесТ01	9,25	06.04.2032		292	0,99	6,84	100,00	13,80	-687	-	-	-	2 000			
КубнЭп1Р01	10,44	21.11.2025		162				7,42					3 600			
КубнЭп1Р02	12,63	11.11.2025	19.11.2019	152	3,27	1,33	112,86	1,41	-378	-0,17%	-1,06%	-0,10%	3 400			
ЛенэнерБ05	7,85	09.07.2025	18.07.2018	27	7,87	0,01	100,00	0,07	107	-	-	-	2 400	Ba1		
МОЭСК БО10	8,55	06.05.2027	12.05.2022	147	7,65	3,37	103,45	3,89	24	-	-	-	10 000	Ba1		BB
МОЭСК БО-4	8,30	12.09.2024	17.09.2020	91	7,59	2,05	101,70	2,24	40	-	-0,10%	+0,64%	5 000	Ba1	BB+	BB
МОЭСК БО-5	10,00	26.05.2026	04.06.2019	166	7,04	0,93	102,79	0,95	8	-0,01%	+0,02%	-0,05%	5 000	Ba1		BB
МОЭСК БО-6	9,65	16.07.2026	23.07.2020	35	7,39	1,88	104,55	2,09	22	-	-	-1,37%	5 000	Ba1		BB
МОЭСК БО-8	10,30	16.04.2026	25.04.2019	126	7,43	0,82	102,40	0,84	51	-	-0,39%	-0,58%	8 000	Ba1		BB
МОЭСК БО-9	9,15	15.02.2027	24.02.2020	67	7,73		102,40	1,68	63	-0,15%	-0,58%	-0,87%	10 000	Ba1		BB
МРСК СЗ Б1	12,42	23.05.2025						6,93					5 000			
МРСКСКБ1Р1	13,00	22.04.2021		126	11,04	2,43	105,35	2,84	377	-0,69%	-0,38%	-0,80%	1 350			
МРСКуР Б02	11,58	11.11.2025	19.11.2019	152	6,08	1,34	107,46	1,41	-97	-0,92%	-1,57%	-1,11%	1 600	Ba1		
МРСКуР Б05	9,32	14.08.2026	23.08.2019	64	5,29	1,11	104,59	1,17	-171	-0,69%	-1,86%	-0,93%	5 000	Ba1		
МРСКЦенБ02	12,42	23.05.2025						6,93					5 000			BB
МРСКЦенБ03	11,80	11.11.2025	17.11.2020	152	7,96	2,16	108,62	2,41	75	+0,13%	-0,53%	+0,03%	5 000			BB
МРСКЦенБ04	11,58	11.11.2025	19.11.2019	152	11,90	1,32	100,00	1,41	485				5 000			BB
МРСКЦенБ05	9,32	14.08.2026	23.08.2019	64	9,51	1,09	100,00	1,17	251				5 000			BB
МРСКУЮ Б02	9,24	01.07.2022		15	9,57	3,14	100,00	4,03	214				5 000			
НовБРПГЭ01	8,50	10.11.2020		145		2,13		2,39					300			
ОГК2 Б1Р1R	6,95	17.11.2020		152	7,59	2,24	98,91	2,41	38	-	-0,09%	-2,14%	5 000		BB+	
ОГК2 Б1Р2R	6,95	17.11.2020		152	10,43	2,24	93,25	2,41	322	-6,28%	-4,09%	-6,80%	5 000		BB+	
РоссетБ1Р1	8,15	07.07.2022		21	6,26	3,36	107,00	4,05	-117				5 000	Ba1		BBB-
РоссетБ02	9,15	18.08.2026		68	7,79	1,12	101,66	8,16	3	-0,25%	-0,70%	-0,52%	5 000	Ba1		BBB-
РоссетБ03	9,15	18.08.2026		68	7,79	1,12	101,66	8,16	3	-0,25%	-0,70%	-0,52%	5 000	Ba1		BBB-
РоссетБ05	11,25	14.11.2025	18.11.2022	155	7,08	1,32	105,70	4,41	-40	-	-	-	10 000	Ba1		BBB-
РоссетБ06	10,29	31.10.2045		166				27,38					6 000	Ba1		BBB-
РусГидрБП1	11,85	04.07.2018		13	-	0,00	101,30	0,04	-2 748	-	-	-	5 000	Ba1	BB+	BBB-
РусГидрБП3	11,85	04.07.2018		13	10,98	0,00	100,03	0,04	418	-	-	-	5 000	Ba1	BB+	BBB-
РусГидрБП4	10,35	04.04.2019		105	6,59	0,76	102,90	0,79	-31	-	-	-0,10%	15 000	Ba1	BB+	BBB-
РусГидрБП5	8,20	12.06.2020		176	7,45	1,86	101,60	1,98	30	+0,40%	-0,97%	-0,49%	10 000	Ba1		BBB-
РусГидро01	9,50	12.04.2021		116	7,99	2,49	104,10	2,81	72	-	-1,14%	+64,92%	10 000	Ba1	BB+	BBB-
РусГидро02	9,50	12.04.2021		116	7,43	2,40	105,50	2,81	16	-	-	-	5 000	Ba1	BB+	BBB-
РусГидро07	0,10	02.02.2023		49	8,99	4,61	67,55	4,62	148	-	-9,93%	-6,28%	10 000	Ba1	BB+	BBB-
РусГидро08	0,10	02.02.2023		49	7,65	4,61	71,50	4,62	14	-	-	-0,56%	10 000	Ba1	BB+	BBB-
РусГидро09	7,50	15.04.2025	18.04.2023	124	7,56	4,02	100,30	4,63	3	-	-	+0,30%	10 000	Ba1	BB+	BBB-
ТГК-1 03	3,90	14.12.2021		180	3,94	0,48	100,00	3,48	-342	-	-	-	2 000		BB+	BB+
ТГК-1 04	4,00	14.02.2022		-122	3,94	0,13	100,00	3,65	-344	-	-	-	2 000		BB+	BB+
ТГК-2 БО-2	12,00	26.04.2019					100,73	0,85		+0,32%	-0,46%	+0,21%	5 300			
Т Плюс 01	9,50	06.10.2017						-0,71					5 000			
ФСК ЭЭС-62	9,35	17.10.2051	23.11.2021	68	9,68	2,81	100,00	3,43	233	-	-	-	10 000	Ba1	BBB-	BBB-
ФСК ЭЭС-06	8,25	15.09.2020		89	7,31	2,05	102,15	2,24	12	-	-	-	10 000	Ba1	BBB-	BBB-
ФСК ЭЭС-07	7,50	16.10.2020		120	7,27	2,14	100,75	2,32	7	-	-	+0,75%	5 000	Ba1	BBB-	BBB-
ФСК ЭЭС-08	8,25	15.09.2020		89	7,09	2,05	102,60	2,24	-10	-	-	-	10 000	Ba1	BBB-	BBB-
ФСК ЭЭС-10	7,75	15.09.2020		89	7,28	2,05	101,20	2,24	9	-	-	-	10 000	Ba1	BBB-	BBB-
ФСК ЭЭС-11	0,10	16.10.2020		120	2,57	2,32	94,50	2,32	-463	-	-	-	10 000	Ba1	BBB-	BBB-
ФСК ЭЭС-12	8,10	19.04.2019		120	5,66	0,81	102,00	0,83	-126	-	-	-	10 000	Ba1	BBB-	BBB-
ФСК ЭЭС-13	8,50	22.06.2021		5	7,22	2,61	103,75	3,01	-8	-	-	-0,57%	10 000	Ba1	BBB-	BBB-
ФСК ЭЭС-15	8,75	12.10.2023	18.10.2018	119	8,87	0,16	100,00	0,33	205	-	-	-	10 000	Ba1	BBB-	BBB-
ФСК ЭЭС-18	8,50	27.11.2023	03.06.2019	165	6,84	0,93	101,60	0,95	-12	-	-	-	15 000	Ba1	BBB-	BBB-
ФСК ЭЭС-19	7,95	06.07.2023	12.07.2018	21	6,70	0,05	100,07	0,06	-10	-	-	-	20 000	Ba1	BBB-	BBB-
ФСК ЭЭС-21	7,40	06.10.2027	10.04.2024	118	8,45	4,70	96,00	5,81	82	-	-	-4,00%	10 000	Ba1	BBB-	BBB-
ФСК ЭЭС-22	5,00	21.07.2027	27.07.2022	41	6,40	0,06	95,01	4,10	-104	-0,02%	-1,76%	-0,42%	10 000	Ba1	BBB-	BBB-
ФСК ЭЭС-23	3,40	27.04.2048		74		0,06		29,87					10 000	Ba1	BBB-	BBB-
ФСК ЭЭС-24	8,00	07.01.2028	17.01.2020	29	8,01	1,46	100,20	1,58	93	-	-	-	10 000	Ba1	BBB-	BBB-
ФСК ЭЭС-25	9,00	14.09.2027	24.09.2019	96	4,92	1,20	104,99	1,26	-210	-	-	+1,93%	15 000	Ba1	BBB-	BBB-
ФСК ЭЭС-26	3,40	30.06.2048	02.07.2047	47		0,02		29,05					15 000	Ba1	BBB-	BBB-
ФСК ЭЭС-27	3,40	30.06.2048	02.07.2047	47		0,02		29,05					11 000	Ba1	BBB-	BBB-
ФСК ЭЭС-28	3,40	27.04.2048		74		0,06		29,87					20 000	Ba1	BBB-	BBB-
ФСК ЭЭС-29	3,40	07.09.2048		-66		0,06		30,24					20 000	Ba1	BBB-	BBB-
ФСК ЭЭС-30	3,40	30.10.2048	02.11.2046	-13		0,21		28,39					10 000	Ba1	BBB-	BBB-
ФСК ЭЭС-34	3,40	30.10.2048	01.11.2047	-13		0,21		29,38					14 000	Ba1	BBB-	BBB-
ФСК ЭЭС-37	3,40	23.03.2050	29.03.2045	40	3,44	0,00	100,00	26,79	-443	-	-	-	20 000	Ba1	BBB-	BBB-
Энел 1Р-1R	12,10	28.09.2018		99	0,74	0,19	103,07	0,27	-607	-	-	-	5 000	Ba3		BB+
ЭнелР БО-5	0,00	22.05.2025		161	0,15	6,92	99,00	6,92	-757	-0,26%	-0,30%	-1,07%	2 000	Ba3		BB+
ЭнелР БО-6	0,00	22.05.2025		161	-	6,92	100,50	6,92	-779	-	-	-	3 000	Ba3		BB+

Итоги торгов облигациями муниципального сектора

Выпуск	Купон	Погашение	Погашение номинал	Дней до след. к.	Доходность	Дюрация	Цена посл. сделк	Спрэд к. беспроцентной кривой ОФЗ	Изм. цены за ден.	Изм. цены за нед.	Изм. цены за мес.	Объем выпуска млн руб.	Mood's	Fitch	S&P
Башкорт8об	7,75	18.09.2020	SINKABLE	1	7,04	1,53	101,35	-15	-	+0,15%	+1,10%	5 000	Ba2	BBB-	NR
Башкорт8об	7,75	18.09.2020	SINKABLE	1	7,04	1,53	101,35	-15	-	+0,15%	+1,10%	5 000	Ba2	BBB-	NR
Башкорт9об	11,40	11.04.2019	SINKABLE	21	6,95	0,54	102,48	4	-0,02%	-0,12%	-0,75%	6 000	Ba2	BBB-	NR
БелгОб67	8,30	28.07.2020	SINKABLE	40	5,05	1,46	104,96	-212	-	+3,31%	+3,16%	3 500		BB+	
БелгОб69	12,65	30.06.2020	SINKABLE	12	6,42	0,92	106,00	-74	-1,76%	+0,92%	-	5 250		BB+	
БелгОб610	9,81	08.06.2021	SINKABLE	82	5,76	2,32	110,00	-153	-	-	-	3 500		BB+	
БелгОб611	8,25	11.06.2024	SINKABLE	89	7,17	3,94	105,00	-47	-	-	+0,48%	4 000		BB+	
ВлгОб634004	7,30	01.11.2018	SINKABLE	42	7,66	0,24	99,96	83	+0,01%	+0,07%	-0,14%	2 000		WD	NR
ВлгОб635005	9,75	13.07.2019	SINKABLE	84	7,41	0,52	101,30	43	-	-	-0,20%	5 000		WD	NR
ВлгОб635006	12,74	30.10.2020	SINKABLE	43	7,10	1,29	106,65	-11	-	-	-	5 000		WD	NR
ВлгОб635007	9,15	02.06.2024	SINKABLE	80	7,64	4,00	105,00	0	-	-0,17%	-0,77%	10 000		WD	NR
ВолггОб612	7,27	14.06.2018	SINKABLE						-	-	-0,07%	5 000		WD	NR
ВолггОб7	12,56	10.10.2019	SINKABLE	31	8,09	0,78	103,45	106	-0,04%	-0,05%	-0,34%	1 000	B2		
ВолггОб8	13,68	19.10.2020	SINKABLE	50	8,27	1,53	108,70	107	+0,08%	-0,40%	-0,64%	1 000	B2		
Волжск2014	15,00	24.12.2019	SINKABLE	34	3,93	1,08	112,70	-314	-	+3,39%	-0,27%	300		WD	
ВоронежОб7	11,75	14.10.2019	SINKABLE	23	7,42	1,04	104,79	39	-0,04%	+0,28%	-0,42%	5 813		WD	
ВржОб634006	7,28	23.10.2018	SINKABLE	32	7,20	0,21	100,05	38	+0,07%	-	+0,09%	5 000		WD	
ИркОб1	9,25	25.12.2021	SINKABLE	4	7,72	2,46	104,35	36	-	-0,14%	-1,27%	5 000			NR
КалинОб16	10,50	17.12.2021	SINKABLE	1	7,66	2,92	109,30	30	-1,31%	-0,55%	+0,28%	1 000			
Карелия16	7,49	29.01.2019	SINKABLE	38	6,89	0,59	100,36	1	+0,31%	-0,07%	+0,20%	2 000		B+	
Карелия17	12,25	08.04.2020	SINKABLE	30	7,36	0,63	103,11	24	+0,01%	-0,16%	-0,01%	3 000		B+	
КемерОбл1	8,20	28.11.2018	SINKABLE	64	6,53	0,43	100,78	-32	+0,67%	+0,03%	+0,09%	1 000		BB-	
КемерОбл2	8,20	26.09.2024	SINKABLE	5	7,86	3,92	102,21	20	-	-1,72%	-2,19%	9 000		BB-	
КОМИ 11 об	11,10	27.11.2019	SINKABLE	70	7,27	0,59	102,30	22	-	-0,56%	-0,62%	10 100	B1	BB-	
КОМИ 12 об	11,80	23.06.2021	SINKABLE	46	7,25	1,83	108,50	-5	-	-2,33%	-0,18%	10 000	B1	BB-	
КОМИ 13 об	9,50	16.11.2022	SINKABLE	62	9,84	3,00	100,00	236				3 095	B1		
КОМИ 14 об	8,40	25.06.2024	SINKABLE	5	7,80	4,45	103,70	16	+0,05%	+0,05%	+0,83%	10 000	B1		
КостромОб7	7,70	28.09.2018	SINKABLE	57	7,51	0,27	100,11	70	-0,09%	-0,04%	+0,08%	4 000		B+	
КраснодКр1	8,60	09.08.2024	SINKABLE	57	7,76	4,26	104,51	11	-	-0,74%	-	10 000	B1	WD	NR
КраснЯрКр7	7,95	19.09.2018	SINKABLE	90	1,42	0,23	101,60	-538	-	+0,75%	+0,31%	11 000	B1	BB+	BB
КраснЯрКр8	10,90	08.07.2018	SINKABLE	17	6,65	0,05	100,20	-15	-	-0,10%	-0,35%	10 000	B1	BB+	BB
КраснЯрКр9	11,50	01.10.2018	SINKABLE	102	7,86	0,26	101,00	105	-0,30%	-0,38%	-0,54%	8 250	B1	BB+	BB
КрасЯрКр10	12,70	10.09.2019	SINKABLE	82	7,32	0,97	105,40	31	-0,97%	-1,03%	+0,29%	12 500	B1	BB+	BB
КрасЯрКр11	11,70	29.10.2019	SINKABLE	40	7,56	1,25	105,51	52	-	-2,31%	-0,84%	4 250	B1	BB+	BB
КрасЯрКр12	9,75	25.10.2023	SINKABLE	132	7,44	3,29	108,00	-15	-	-0,31%	-0,46%	18 231	B1	BB+	BB
ЛеноОбл2014	12,85	07.12.2021	SINKABLE	82	7,96	1,91	109,85	60	-	-	-	275		WD	BB+
ЛипецОбл8	7,39	17.04.2020	SINKABLE	29	6,86	1,20	101,00	-26	+2,01%	+0,10%	+0,10%	3 000		BB+	NR
ЛипецОбл9	10,50	04.06.2019	SINKABLE	75	6,85	0,92	103,50	-11	+0,05%	-0,67%	+1,22%	5 000		BB+	NR
МарЭл2014	11,30	07.07.2018	SINKABLE	16	7,51	0,04	100,17	71	-	+0,14%	-0,48%	2 000		BB	
МгдОбл2014	15,00	24.12.2018	SINKABLE	4	7,43	0,48	103,85	57	+0,34%	-0,05%	-0,51%	1 000			NR
МГор48-об	6,00	11.06.2022	AT MATURITY	173	7,62	3,58	94,98	20	-0,96%	-1,46%	-2,08%	30 000	Ba1	BBB-	BBB-
МГор66-об	10,00	23.11.2018	AT MATURITY				101,35		-	+0,35%	-0,54%	4 348	Ba1	BBB-	BBB-
Мордовия01	9,25	22.10.2018	SINKABLE	32	7,56	0,33	100,62	74	-0,14%	+0,19%	-0,18%	3 000		B	
Мордовия02	13,75	14.10.2020	SINKABLE	27	8,18	1,18	106,89	98	-0,12%	-0,16%	-0,56%	3 000		B	
Мордовия03	11,70	03.09.2021	SINKABLE	78	8,15	2,05	107,83	83	-0,14%	-0,39%	-0,43%	5 000		B	
МосОбл 10	9,65	21.11.2023	SINKABLE	68	7,51	3,60	108,55	-8	-	-0,96%	-0,55%	25 000	Ba2	BBB-	NR
МФ МарЭл17	8,60	21.08.2024	SINKABLE	69	8,11	3,99	102,88	45	-	-1,15%	-0,45%	2 000		BB	
НижегОб10	13,65	23.08.2020	SINKABLE	66	7,52	1,24	107,30	34	-0,09%	-0,33%	-0,83%	12 000	B1	BB	
НижегОбл9	7,87	26.08.2020	SINKABLE	60	7,58	1,03	100,41	40	-0,29%	-0,53%	-0,56%	10 000	B1	BB	
Новсиб боб	8,35	22.07.2020	SINKABLE	34	-0,45	0,74	106,99	-762	-1,85%	+5,93%	+5,93%	5 000		BB	NR
Новсиб Об	12,36	10.10.2022	SINKABLE	6	7,64	2,35	113,50	17	-	-0,44%	+0,44%	2 000		BB	NR
Новсиб2015	7,79	30.10.2018	SINKABLE	35	6,99	0,35	100,34	16	+0,01%	-0,14%	-0,49%	5 000		BBB-	
Новсиб2016	11,40	08.10.2019	SINKABLE	23	3,94	0,60	104,56	-309	-	-	+1,02%	7 000		BBB-	
Новсиб2017	8,93	03.10.2021	SINKABLE	27	5,40	2,34	108,87	-193	-	+4,03%	+3,10%	5 000		BBB-	
Новсиб2018	7,85	27.09.2022	SINKABLE	28	7,25	3,31	102,65	-21	-	-	-	5 000		BBB-	
ОмскАдм 2	9,90	26.10.2019	SINKABLE	33	7,60	0,87	102,17	56	+0,15%	+0,70%	-0,60%	2 500		B1	
ОмскОб2014	12,30	15.10.2019	SINKABLE	26	7,95	0,78	103,55	92	-0,81%	-1,28%	-0,81%	5 000	Ba3		
ОмскОб 3	9,30	01.11.2021	SINKABLE	40	7,38	2,55	105,50	4	-	-	-	5 000	Ba3		
Оренб35002	11,00	14.06.2021	SINKABLE	88	4,34	1,04	107,01	-295	-	+2,57%	+2,57%	6 000		BB	
Оренб35003	14,00	03.07.2025	SINKABLE	21	7,75	3,78	126,60	2	-0,03%	-0,35%	-0,35%	5 000		BB	
ОренОбл 02	8,50	19.06.2019	SINKABLE	90	7,66	0,96	101,00	69	+0,35%	+0,05%	-0,98%	5 000		BB	
СамарОбл 9	8,15	31.07.2020	SINKABLE	43	7,02	0,71	100,90	-15	-	+0,20%	+0,15%	8 300	Ba3		BB
СамарОбл10	10,00	01.07.2021	SINKABLE	14	5,22	1,02	104,99	-208	+1,18%	-2,79%	+1,78%	12 000	Ba3		BB

Итоги торгов облигациями муниципального сектора (продолжение)

СамарОбл11	12,40	18.06.2020	SINKABLE	91	7,43	1,55	108,10	28	+0,50%	-0,54%	-0,78%	7 000	Ba3		BB
СамарОбл12	9,64	21.06.2024	SINKABLE	8	7,73	3,72	108,10	9	-0,37%	-1,26%	-1,70%	10 000	Ba3		BB
СамарОбл13	8,19	31.05.2024	SINKABLE	78	7,80	3,80	102,00	16	-1,44%	-1,07%	-1,45%	10 000	Ba3		BB
СвердлОб3	9,80	15.11.2024	SINKABLE	64	7,84	3,64	108,00	16	-	-1,14%	-0,92%	5 000		BB+	NR
СвердлОб3	9,80	15.11.2024	SINKABLE	64	7,84	3,64	108,00	16	-	-1,14%	-0,92%	5 000		BB+	NR
СмолОб2013	8,90	20.10.2018	SINKABLE	25	7,54	0,21	100,33	72	-0,06%	+0,03%	-0,16%	3 000		B+	
СтаврКрай2	8,09	04.11.2020	SINKABLE	41	6,33	1,04	102,00	-88	-0,38%	+1,58%	+1,49%	5 000		BB	NR
СтаврКрай3	9,80	07.11.2023	SINKABLE	47	7,28	3,25	109,00	-31	-0,27%	-0,27%	+1,40%	4 800		BB	NR
ТамбовОбл2	9,60	20.09.2023	SINKABLE	6	7,50	3,28	107,75	-8	-	-	-1,05%	1 600		WD	
ТамбовОбл3	8,40	12.07.2024	SINKABLE	29	8,07	3,91	102,20	42	-	-	+0,10%	3 500			
ТверОбл 9	9,00	22.11.2018	SINKABLE	63	8,39	0,42	100,35	155	-	-0,63%	-1,11%	3 000		WD	NR
ТомскАдм 5	14,00	15.12.2019	SINKABLE	82	7,82	0,87	105,50	76	-0,23%	-0,65%	-0,98%	405		WD	
ТомскАдм 6	9,83	14.11.2021	SINKABLE	78	10,20	2,07	100,00	285	-	-	-	1 000		WD	
ТомскОб 48	8,75	18.12.2018	SINKABLE	89	5,57	0,49	101,59	-129	+1,05%	+1,05%	-0,28%	5 000			BB-
ТомскОб 55	9,90	19.06.2023	SINKABLE	4	8,29	2,95	105,55	73	-1,35%	-5,37%	-1,40%	7 000			BB-
ТулОбл4	12,20	15.05.2019	SINKABLE	40	6,30	0,52	103,15	-64	-	-0,13%	-0,81%	5 000			BB
Удмурт2015	13,80	17.09.2020	SINKABLE	91	8,42	1,67	109,47	123	-0,03%	-0,66%	-0,92%	3 000			B+
Удмурт2016	10,55	19.09.2026	SINKABLE	90	7,84	5,57	117,00	8	-	-2,09%	-2,09%	5 000			B+
Удмуртия-7	7,45	01.10.2020	SINKABLE	105	7,51	0,95	100,05	32	+0,15%	+0,25%	+0,45%	2 000			B+
Хакас2013	8,40	27.10.2020	SINK/PUT	52	8,53	1,30	100,16	133	+0,02%	-	+0,07%	3 000			WD
Хакас2014	12,65	27.10.2019	SINK/PUT	33	7,84	1,24	106,40	80	+0,23%	-0,05%	-0,09%	2 500			WD
Хакас2015	12,25	11.10.2020	SINK/PUT	19	8,42	1,08	104,46	122	-0,48%	-0,44%	-0,51%	2 000			WD
Хакас2016	11,70	02.11.2023	SINK/PUT	42	8,46	3,55	112,89	87	-0,01%	-0,47%	-0,45%	5 000			WD
ХМАО 09	11,40	13.10.2019	SINKABLE	24	6,80	0,62	102,96	-23	+1,53%	-0,04%	-0,22%	14 000	Ba2	WD	NR
Чувашия-10	7,00	07.06.2018	SINKABLE						-	-	-0,10%	1 500	Ba3		NR
Якут 35005	8,45	24.04.2018	SINKABLE									2 500			NR
Якут 35006	10,10	02.07.2021	SINKABLE	6	6,92	1,13	103,75	-38	-	-	+0,01%	2 500			BBB-
Якут-07 об	12,43	14.05.2020	SINKABLE	56	6,57	0,99	106,01	-57	-	+0,47%	-2,11%	5 500			BBB-
Якут-08 об	10,29	18.05.2021	SINKABLE	55	6,99	1,72	105,99	-29	-	+0,42%	-0,48%	5 500			BBB-
Якут-09 об	8,59	16.05.2024	SINKABLE	56	7,30	3,58	105,33	-33	-	-	-0,16%	5 000			BB
ЯНАО-2016	9,37	06.12.2023	SINKABLE	76	7,49	1,97	103,95	-11	-0,10%	-0,37%	-0,48%	20 000			BBB-
ЯрОбл 12	7,35	13.07.2018	SINKABLE	22	2,85	0,06	100,27	-395	+0,26%	-0,13%	-0,09%	5 000			BB-
ЯрОбл 13	10,20	24.09.2019	SINKABLE	5	7,52	0,56	101,60	50	-0,15%	-0,39%	-0,31%	7 000			BB-
ЯрОбл 14	10,00	19.05.2023	SINKABLE	64	7,99	2,78	106,20	44	+0,19%	-0,47%	-1,53%	4 500			BB-
ЯрОбл 15	8,40	20.04.2027	SINKABLE	40	7,93	5,43	103,80	15	+0,56%	-0,67%	-0,67%	10 000			BB-

Итоги торгов облигациями сектора машиностроения

Выпуск	Купон	Погашение	Оферта	День до след. куп.	Доходность	Дюрация	Цена посл. сделки	Спрэд к бескупонной кривой 0	Изм. цены за день	Изм. цены за нед.	Изм. цены за месяц	Объем выпуска, млн руб.	Moody's	Fitch	S&P
iyOMЭ БО-1	13,10	07.06.2019		169	10,90	0,93	102,20	394	-	-4,49%	-4,49%	1 500			B
iyOMЭ БО-3	14,25	25.12.2018		5	8,31	0,48	103,00	145	-	-	-0,77%	2 000			B
ВертолетБ1	11,90	15.01.2026		35	7,34	3,43	118,02	-40	-	-	-	10 000		WD	
ВертолетБ2	7,50	16.11.2023		154	7,88	4,43	99,00	29	-	-	-3,88%	5 000		WD	
Вертолеты1	8,25	20.04.2018										5 000		WD	
Вертолеты2	8,25	20.04.2018										10 000		WD	
ГИДРОМАШБ1	10,75	09.02.2027	18.02.2020	61	8,31	1,52	103,95	122	+0,10%	+0,09%	-0,05%	3 000			
ГСС БО-04	0,10	24.12.2019		5	3,66	1,51	94,86	-341	-	-	-	1 030		WD	
ГСС БО-05	9,45	21.05.2020		154	8,19	1,79	102,47	105	+0,07%	-0,49%	-0,50%	3 000		WD	
ИРКУТ БО-4	9,00	06.11.2023	12.11.2018	144	8,83	0,38	100,12	199	-0,18%	-0,18%	-0,23%	5 000	B1		
КАМАЗ 12	11,24	18.07.2030		42	11,31	0,02	100,00	347				5 000	Ba3		
КАМАЗ БО13	10,39	05.12.2030		182								5 000	Ba3		
КАМАЗ БО14	9,92	24.11.2031		172								5 000	Ba3		
КАМАЗ БО15	9,63	02.12.2031		180	9,86	0,43	100,00	201				5 000	Ba3		
КАМАЗ БО-5	7,25	12.06.2020	14.06.2019	176	7,38	0,96	100,00	41	-	-2,25%	-0,89%	2 000	Ba3		
ОАК1	8,00	17.03.2020		75	8,14	1,58	100,00	103	-	-	-	46 280			
ОДК 01	10,75	10.06.2026		169	7,37	5,07	121,00	-39	+3,42%	-	-	6 642			
ОДК 02	8,80	17.04.2023		111	5,08	3,78	116,00	-245	-	-	-	2 569			
ОДК 03	11,50	26.06.2024		1	11,83	4,26	100,00	419				2 927			
ОДК 04	8,00	24.04.2020		113								21 076			
СилМашБО-1	12,30	15.10.2025										#VALUE!			NR
СилМашБО-2	12,30	15.10.2025										#VALUE!			NR
СилМашБО-3	9,95	14.09.2026										#VALUE!			NR
СилМашБО-4	9,95	14.09.2026										#VALUE!			NR
СилМашБО-5	10,25	25.11.2026										#VALUE!			NR
СилМашБО-6	10,25	30.11.2026										#VALUE!			NR
СилМашины2	9,30	28.09.2023										#VALUE!			NR
СилМашины2	9,30	28.09.2023										#VALUE!			NR
ТрансмШПБ1	9,95	04.02.2020		47	7,82	1,49	103,40	73	+0,10%	-0,23%	-0,58%	10 000		BB-	

Итоги торгов облигациями сектора строительства и девелопмента

Выпуск	Купон	Погашение	Оферта	Дней до след. к	Доходность	Дюрация	Цена посл. сделк	Спрэд к бескупонной кривой РФ	Изм. цены за ден	Изм. цены за нед	Изм. цены за мес	Объем выпуска, млн р	Mood's	Fitch	S&P
ВерЦемЗав1	0,10	04.05.2021	07.08.2018	47	12,57	0,12	98,50	577	-	-	-0,80%	3 600			
ВИСДев БО1	11,00	03.04.2019										1 700			
ЗСД 02	10,44	13.05.2031		159	10,71	6,01	100,00	286	-	-	-	5 000			
ЗСД 03	9,84	06.02.2032		64	9,14	6,29	107,00	129	-	-	-	5 000			
ЗСД 04	9,84	06.02.2032		64	9,14	6,30	107,00	129	-	-	-	5 000			
ЗСД 05	9,84	06.02.2032		64	9,14	6,29	107,00	129	-	-	-	5 000			
Инград БО1	10,25	12.10.2021										5 000			
ЛенССМУ 02	12,90	12.12.2017										5 000			B+
ЛидерИНБП1	13,50	21.12.2021	26.06.2018	5	14,31	0,01	99,99	751	+0,04%	+0,09%	-0,85%	3 000			
ЛНССМУБ1Р1	11,85	17.06.2021		91	8,70	1,82	106,19	140	-	+0,18%	-0,47%	5 000			B+
ЛСР 04 обл	0,10	20.10.2017										5 000		NR	
ЛСР БО 1Р1	10,75	22.09.2021		6	8,93	1,97	104,00	160	-0,17%	-0,72%	-0,67%	5 000		B	
ЛСР БО 1Р2	9,65	20.04.2022		34	8,86	2,48	102,65	146	+0,05%	-0,03%	-0,29%	5 000		B	
ЛСР БО 1Р3	9,00	27.09.2022		12	8,75	3,22	101,70	129	-	-	+0,10%	5 000		B	
О1пропфин1	12,00	02.08.2018		42	271,01	0,03	86,54	26 421	+2,79%	+2,79%	+39,63%	6 000	B3 *		
ОПИН БО-01	0,00	17.03.2022	21.03.2019	91	0,13	0,75	99,90	-676	-	-	-0,30%	5 000			
ПИК БО-1	13,00	03.09.2026	12.09.2019	84	8,78	1,14	104,99	177	+0,01%	-	+0,47%	3 000			B
ПИК БО-2	13,00	03.09.2026	12.09.2019	84	13,37	1,14	100,00	636				3 000			B
ПИК БО-3	13,00	03.09.2026	12.09.2019	84	10,98	1,14	102,55	397				3 000			B
ПИК БО-4	14,25	08.08.2025	17.08.2018	57	7,64	0,14	101,00	84	+0,50%	+0,08%	-0,18%	5 000			B
ПИК БО-5	14,25	08.08.2025	17.08.2018	57	8,30	0,14	100,90	150	+0,20%	-0,16%	-0,60%	5 000			B
ПИК БО-6	14,25	08.08.2025	17.08.2018	57	7,97	0,03	100,95	117	+0,17%	-0,10%	-0,54%	5 000			B
ПИК БО-7	13,00	24.07.2026	02.08.2019	43	9,04	1,03	104,30	205	-	-0,08%	-0,29%	15 000			B
ПИК БО-П01	13,00	25.02.2022	28.02.2020	71	8,90	1,52	106,57	180	+0,49%	+0,07%	-0,23%	13 000			B
ПИК БО-П02	11,25	22.04.2022		36	8,97	2,20	105,68	156	+0,11%	-0,05%	-0,16%	10 000			B
ПИК БО-П03	10,75	29.07.2022		43	8,99	3,36	106,99	155	+0,01%	-	-0,01%	10 000			B
ПионерБ1Р1	0,00	29.10.2019										3 000			B-
ПионерБ1Р2	13,50	09.04.2020	11.10.2018	112	9,20	0,28	101,30	238	-	-0,66%	+0,30%	2 000			B-
ПионерБ02	0,01	03.06.2021		77	5,67	2,95	85,00	-162	-	-	-18,27%	3 000			B-
ПроффинБО1	13,00	02.10.2020		106	12,36	1,91	101,90	516	-	-	-	15 000	B3 *		
ПроффинБ-П1	7,00	29.01.2021		43	23,30	2,31	71,19	1 606	+0,85%	-0,96%	+0,36%	335	B3 *		
ПроффинБ-П2	6,00	18.05.2021		152	23,63	2,64	66,27	1 635	+0,49%	-1,29%	-0,85%	150	B3 *		
ПСНПрМдБП1	12,00	31.08.2027	25.03.2019	95	148,37	0,52	55,00	14 147	-	-	-	6 100			
ПСНПрМдЖ 1	13,00	10.09.2026		91	36,38	3,61	30,00	2 862	-16,25%	-28,21%	-43,36%	10 000			
РегИнв 01	10,50	12.09.2019		84	5930,99	0,51	0,17	592 398	-	-	-	3 000			
РегИнв БО1	10,36	19.07.2022		33	562,20	0,15	0,17	55 476	-	-	-	5 000			
РегИнв БО2	9,53	12.01.2021		26	855,11	0,29	0,28	84 788	-	-	-	10 000			
РегИнв БО3	7,35	15.04.2021	18.10.2018	119	#####	0,11	0,40	3 164 979 093	-	-	-	10 000			
РегИнв БО4	7,35	19.04.2021		123	2016,05	0,38	0,14	200 878	-	-	-	10 000			
РегИнв БО5	7,35	20.04.2021	23.10.2018	124	#####	0,12	0,40	2 281 092 174	-	-	-	10 000			
РегИнв БО6	7,35	04.05.2021		138	2573,80	0,40	0,18	256 652	-	-	+38,46%	10 000			
СтржилинБ1	0,00	14.12.2021		180	0,12	3,48	99,60	-724	-	-	-	11 000			
СтржилинВ1	8,61	10.07.2019		20	17,27		85,00	1 029	-	-	-	3 000			

Итоги торгов еврооблигациями нефтегазового сектора

Выпуск	Купон	Погашение	Колл-опцион	Дн. до след. куп.	Доходность	Дюрация	Цена посл. сделки	Z-спрэд	Изм. цены	Изм. цены за нед.	Изм. цены за месяц	Объем выпуска, млн у.е	Валюта (у.е.)	Moody's	Fitch	S&P
Газпром 18-3 (EUR)	3,70	25.07.2018		30	0,42	0,08	100,27	70	-0,01	-0,02	-0,28	900	EUR	Baa3	BBB-	BBB-
Газпром 18-4 (EUR)	4,63	15.10.2018		112	0,61	0,31	101,23	88	+0,02	-0,07	-0,29	1 000	EUR	Baa3	BBB-	BBB-
Газпром 19	9,25	23.04.2019		120	3,82	0,81	104,38	126	-0,26	-0,26	-0,60	2 250	USD	Baa3	BBB-	BBB-
Газпром 19-2 (CHF)	2,85	25.10.2019		122	0,86	1,31	102,62	148	-0,01	+0,02	+0,06	500	CHF	Baa3	BBB-	BBB-
Газпром 20 (EUR)	3,39	20.03.2020		268	1,22	1,70	103,69	142	+0,05	+0,15	+0,24	1 000	EUR	Baa3	BBB-	BBB-
Газпром 20 (GBP)	5,34	25.09.2020		92	2,62	2,13	105,91	157	-0,05	-0,16	+0,39	500	GBP	Baa3	BBB-	BBB-
Газпром 20	3,85	06.02.2020		42	4,01	1,56	99,75	124	-	-	-0,10	800	USD	Baa3	BBB-	BBB-
Газпром 21	6,00	23.01.2021		28	4,43	2,37	103,79	156	-	-0,33	+0,23	600	USD	Baa3	BBB-	BBB-
Газпром 21 (EUR)	3,60	26.02.2021		246	1,66	2,57	105,04	174	+0,06	+0,06	+0,17	750	EUR	Baa3	BBB-	BBB-
Газпром 22	6,51	07.03.2022		74	4,72	3,30	106,00	181	-	-	-	1 300	USD	Baa3	BBB-	BBB-
Газпром 22-2	4,95	19.07.2022		24	4,74	3,66	100,77	182	-	-	-0,23	1 000	USD	Baa3	BBB-	BBB-
Газпром 25 (EUR)	4,36	21.03.2025		269	2,58	5,97	110,92	210	-	-0,17	+0,26	500	EUR	Baa3	BBB-	BBB-
Газпром 28	4,95	06.02.2028		42	5,54	7,57	95,64	256	-0,89	-0,89	-1,50	900	USD	Baa3	BBB-	BBB-
Газпром 34	8,63	28.04.2034		125	6,42	9,48	121,69	341	-	-0,26	-2,26	1 200	USD	Baa3	BBB-	BBB-
Газпром 37	7,29	16.08.2037		52	6,31	10,79	110,75	329	+0,91	-1,20	-1,78	1 250	USD	Baa3	BBB-	BBB-
Газпромнефть 22	4,38	19.09.2022		86	5,24	3,86	96,75	231	-	-	-	1 500	USD	Baa3	BBB-	BBB-
Газпромнефть 23	6,00	27.11.2023		155	5,17	4,70	103,88	223	-	-	-1,14	1 500	USD	Baa3	BBB-	BBB-
Лукойл 19	7,25	05.11.2019		133	4,56	1,31	103,50	185	-	-	-	600	USD	Baa3	BBB+	BBB
Лукойл 20	6,13	09.11.2020		137	3,74	2,23	105,35	90	-	+0,43	-0,62	1 000	USD	Baa3	BBB+	BBB
Лукойл 22	6,66	07.06.2022		165	4,52	3,55	107,65	160	-	-	+0,14	500	USD	Baa3	BBB+	BBB
Лукойл 23	4,56	24.04.2023		121	4,74	4,36	99,23	181	-	-0,76	+0,18	1 500	USD	Baa3	BBB+	BBB
НК Альянс 20	7,00	04.05.2020		132	37,39	1,73	61,65	3 459	-	-	-	500	USD		WD	NR
Новатэк 21	6,60	03.02.2021		39	5,00	2,38	103,88	213	-	-	-	650	USD	Baa3	BBB	BBB-
Новатэк 22	4,42	13.12.2022		171	5,05	4,09	97,50	212	-	-	-	1 000	USD	Baa3	BBB	BBB-
Роснефть (ТНК-ВР) 20	7,25	02.02.2020		38	4,28	1,50	104,55	151	-	-	+0,05	500	USD	Baa3	WD	BB+
Роснефть 22	4,20	06.03.2022		73	5,05	3,42	97,16	214	-1,11	-1,11	-1,11	2 000	USD	Baa3	WD	BB+
Транснефть 18	8,70	07.08.2018		43	-	0,12	101,50	-633	-	-	-	1 050	USD	Baa3		BBB-

Итоги торгов еврооблигациями финансового сектора

Выпуск	Купон	Погашение	Колл-опцион	Дн. до след. куп.	Доходность	Дюрация	Цена посл. сделки	Z-спрэд	Изм. цены	Изм. цены за нед.	Изм. цены за месяц	Объем выпуска, млн у.е.	Валюта (у.е.)	Moody's	Fitch	S&P
Акбарс 18	8,00	06.08.2018		42	5,65	0,11	100,25	332	+0,00	+0,09	-0,16	350	USD	B2	WD	
Акбарс 22	8,00	13.07.2022		18	7,31	3,43	102,38	439	+0,00	+0,34	+0,30	600	USD		WD	
Альфа Банк 18	5,00	27.11.2018		155	3,66	0,42	100,55	123	-	-	-0,43	500	USD	Ba1	BB+	BB
Альфа Банк 19	7,50	26.09.2019		93	4,99	1,20	103,00	230	-	-	-0,72	750	USD	Ba3	BB	BB
Альфа Банк 21	7,75	28.04.2021		125	4,90	2,59	107,47	202	-	-	+4,33	1000	USD	Ba1	BB+	BB+
Альфа Банк 25	9,50	18.02.2025	18.02.2020	54	6,33	1,52	104,88	352	+0,04	-0,10	-0,20	250	USD	B1u	BB	
Банк СПб 2018	11,00	24.10.2018		121	3,00	0,33	102,60	61	-	-	-	101	USD	B2	WD	
Банк СПб 2019	10,75	22.04.2019		119	6,86	0,80	103,05	430	-	-	-0,91	100	USD		B+	
Банк ФК Открытие 19	10,00	26.04.2019		123	353,03	0,84	19,17		-	-	-16,98	500	USD	WR	WD	
Восточный Экспресс Банк	10,00			157	17,15	6,26	58,30	1 421	-0,01	-0,03	+2,03	125	USD	NR		
ВТБ 18	6,88	29.05.2018							-	-	-	2000	USD	WR	WD	NR
ВТБ 18 (CHF)	2,90	25.05.2018							-	-	-0,00	300	CHF	WR		BBB-
ВТБ 20	6,55	13.10.2020		110	5,01	2,15	103,30	217	-	-	-	1000	USD	Ba1	WD	BBB-
ВТБ 22	6,95	17.10.2022		114	6,46	3,76	101,80	354	-	-	-0,92	1500	USD	Ba3	WD	B-
ВТБ 24 (CHF)	5,00	24.10.2024	24.10.2019	121	2,46	1,28	103,27	300	+0,03	+0,04	+0,86	350	CHF			
ВТБ 35	6,25	30.06.2035		5	5,93	10,51	103,37	291	+0,01	+1,36	-0,26	1000	USD	Ba1	WD	BBB-
ВЭБ 2018	4,22	21.11.2018		149	3,88	0,41	100,13	145	-0,02	+0,05	+0,08	850	USD			BBB-
ВЭБ 2020	6,90	09.07.2020		14	4,84	1,88	103,95	203	-	+0,14	-0,34	1600	USD			BBB-
ВЭБ 2022	6,03	05.07.2022		10	5,67	3,54	101,25	275	-	-	-	1000	USD			BBB-
ВЭБ 2023	5,94	21.11.2023		149	5,32	4,69	102,88	238	-	-0,79	+0,37	1150	USD			BBB-
ВЭБ 2023 (EUR)	4,03	21.02.2023		241	2,33	4,30	107,43	213	+0,04	-0,25	+0,11	500	EUR			BBB-
ВЭБ 2025	6,80	22.11.2025		150	5,74	5,96	106,33	278	-1,03	-1,03	+0,08	1000	USD			BBB-
Газпромбанк 18	5,75	21.11.2018		149	4,36	0,41	100,54	194	-0,00	-0,00	+0,27	63	USD			
Газпромбанк 18 (EUR)	3,98	30.10.2018		127	1,51	0,35	100,84	180	-0,03	-0,12	-0,08	1000	EUR	Ba2	BB+	BB+
Газпромбанк 19	7,25	03.05.2019		131	4,79	0,84	102,03	222	-	-	-0,22	500	USD	B2	BB	B-
Газпромбанк 19-2	4,96	05.09.2019		72	4,00	1,16	101,10	132	-	-	+0,35	750	USD			BB+
Газпромбанк 19 (RUB)	8,75	29.06.2024		4	25,54	3,79	51,00	1 710	+0,57	-3,95	-50,91	13 500	RUB			BB
Газпромбанк 20	6,50	17.07.2020		22	6,29	1,91	100,39	347	-0,00	+0,02	+0,51	400	USD	NR		
Газпромбанк 23	7,50	28.12.2023	28.12.2018	3	5,57	0,49	100,95	304	-	-	+0,55	750	USD	NR	BB	
Газпромбанк 24 (CHF)	5,13	13.05.2024	13.05.2019	322	1,33	0,88	103,30	190	+0,10	+0,12	+1,26	350	CHF			BB
Кредит Европа Банк 2019	8,50	15.11.2019		143	6,20	1,33	103,00	348	-	-	-	250	USD	B2	B+	
МКБ 18-2	8,70	13.11.2018		141	11,11	0,38	99,07	875	-	+0,07	-0,15	500	USD	NR	B	
МКБ 25 (RUB)	16,50	26.05.2025	26.05.2020	154	13,64	1,71	104,66	588	-0,12	+0,41	+2,55	5000	RUB			B
Открытие Холдинг 17 (RUB)	9,00	18.06.2022		175	8,33	3,42	103,05	26	-0,44	-0,92	-1,64	18 000	RUB			
Промсвязьбанк 19	10,20	06.11.2019		134	232,41	1,15	15,70	22 972	-1,62	-1,95	-1,73	600	USD	C	WD	
Промсвязьбанк 21	10,50	17.03.2021							-	-	-	100	USD			
Промсвязьбанк 21-2	10,50	30.07.2021							-	-	-	333	USD	C	WD	
Ренессанс Кредит 18	13,50	21.06.2018		1	12,65	0,00	100,00	1 071	-	+0,43	-0,24	150	USD	WR	WD	
Ренессанс Кредит 19	13,50	22.05.2019		150	12,77	0,88	100,58	1 018	+0,00	+1,52	+2,24	100	USD	NR		
РСХБ 18	7,75	29.05.2018							-	-	-	1000	USD	WR	NR	
РСХБ 18-2	5,10	25.07.2018		30	2,56	0,08	100,21	22	-0,00	-0,02	-0,14	1300	USD	Ba2	BB+	
РСХБ 23	8,50	16.10.2023		113	6,90	4,35	107,00	397	-	-	+0,52	500	USD	NR		
Сбербанк 18 (TRY)	7,40	04.03.2018							-	-	-	550	TRY	WR	NR	
Сбербанк 19	5,18	28.06.2019		3	3,75	0,97	101,40	113	-	+0,50	+0,50	1000	USD	Ba1	BBB-	
Сбербанк 19-2	4,15	06.03.2019		73	3,90	0,69	100,17	138	-	-	+0,10	500	USD	Ba1	BBB-	
Сбербанк 19 (EUR)	3,08	07.03.2019		74	1,19	0,69	101,31	146	-0,00	+0,01	+0,09	500	EUR	Ba1	BBB-	
Сбербанк 19-2 (EUR)	3,35	15.11.2019		143	1,32	1,36	102,77	156	+0,01	+0,00	+0,08	1000	EUR	Ba1	BBB-	
Сбербанк 21	5,72	16.06.2021		174	4,52	2,78	103,30	163	-	-	+0,98	1000	USD	Ba1	BBB-	
Сбербанк 22	6,13	07.02.2022		43	4,77	3,24	104,46	185	-	-	+0,64	1500	USD	Ba1	BBB-	
Сбербанк 22-2	5,13	29.10.2022		126	5,37	3,92	99,07	244	+0,06	+0,08	+0,53	2000	USD	Ba2	BB+	
Сбербанк 23	5,25	23.05.2023		151	5,47	4,37	99,07	253	-	-	+0,91	1000	USD			BB+
Сбербанк 24	5,50	26.02.2024	26.02.2019	62	5,46	0,66	100,02	283	+0,15	+0,15	+0,27	1000	USD			BB+
ТКС 18	14,00	06.06.2018							-	-	+0,01	200	USD	WR	NR	
Транскапиталбанк	10,00	18.09.2020		85	41,20	1,91	56,99	3 838	+0,00	+0,01	+7,88	100	USD	WR		
ХМБ Открытие 23	10,00	18.06.2023							-	-	-	200	USD	WR		
ХФ Банк 20	9,38	24.04.2020							-	-	-	500	USD	WR	WD	
ХФ Банк 21	10,50	19.04.2021	17.04.2019	114	7,02	0,79	102,68	446	-	-0,12	-0,75	200	USD	NR	B+	
Экспобанк 21	8,00	22.04.2021		27	7,23	2,53	101,95	437	+0,15	+0,84	-0,74	20	USD			

Итоги торгов еврооблигациями нефинансового сектора

Выпуск	Купон	Погашение	Колл-опцион	Дн. до след. куп.	Доходность	Дюрация	Цена посл. сделки	Z-спрэд	Изм. цены	Изм. цены за нед.	Изм. цены за месяц	Объем выпуска, млн у.е	Валюта (у.е.)	Moody's	Fitch	S&P
DME Airport 2018	6,00	26.11.2018		154	4,76	0,42	100,50	233	-	-	-	300	USD		BB+	NR
DME Airport 2021	5,88	11.11.2021		139	4,82	3,10	103,25	191	-	-	-	350	USD		BB+	NR
EDC 2020	4,88	17.04.2020		114	4,89	1,74	99,96	210	+0,02	-0,06	+0,19	600	USD		BB	BB+
Global Ports 22	6,87	25.01.2022		30	6,47	3,15	101,25	356	-	-	-	350	USD	Ba3	BB	
Global Ports 23	6,50	22.09.2023		89	6,45	4,45	100,21	351	+0,09	-0,07	-0,18	350	USD	Ba3	BB	
Алроса 20	7,75	03.11.2020		131	4,31	2,18	107,63	146	-	+0,21	+0,21	1 000	USD	Baa3	BB+	BB+
АФК Система 19	6,95	17.05.2019		145	6,01	0,88	100,80	343	-	-	-	500	USD		BB-	B+
Борец 2018	7,63	26.09.2018		93	4,54	0,25	100,75	217	-	-	-	420	USD	Ba3	BB-	BB-
Вымпелком 19	5,20	13.02.2019		49	4,20	0,62	100,62	167	-0,00	-0,03	-0,08	600	USD	Ba2	BB+	BB
Вымпелком 21	7,75	02.02.2021		38	4,82	2,35	107,08	195	+0,08	+0,03	+0,77	1 000	USD	Ba2	BB+	BB
Вымпелком 22	7,50	01.03.2022		68	5,48	3,23	106,64	258	-0,09	-0,30	-0,04	1 500	USD	Ba2	BB+	BB
Вымпелком 23	5,95	13.02.2023		49	5,75	4,03	100,80	282	+0,17	-0,25	-0,21	1 000	USD	Ba2	BB+	BB
ГТЛК 21	5,95	19.07.2021		24	5,94	2,78	100,02	305	-	-	-	500	USD	Ba3	BB	
ДВМП 2018	8,00	02.05.2018							-	-	-	550	USD		NR	NR
ДВМП 2020	8,75	02.05.2020							-	-	-	325	USD		WD	NR
Евраз 20	6,50	22.04.2020		119	5,19	1,73	102,25	239	-	-	-	1 000	USD		BB	BB
Металлоинвест 2020	5,63	17.04.2020		114	4,97	1,73	101,11	218	-0,02	-0,06	+0,56	1 000	USD	Ba2	BB	BB
МТС 20	8,63	22.06.2020		180	4,25	1,88	108,28	144	+0,09	+0,05	+0,40	750	USD	Ba1u	BB+	BB
МТС 23	5,00	30.05.2023		158	5,12	4,41	99,48	219	-	-	+0,74	500	USD	Ba1u	BB+	BB
НЛМК 19	4,95	26.09.2019		93	3,51	1,22	101,74	82	+0,10	-0,22	+0,28	500	USD	Baa3	BBB-	BBB-
Норникель 2020	5,55	28.10.2020		125	4,20	2,21	102,98	135	-	-	+0,82	1 000	USD	Baa3	BBB-*	BBB-
Норникель 2022	6,63	14.10.2022		111	5,10	3,79	105,80	218	-	-0,56	+0,02	1 000	USD	Baa3	BBB-*	BBB-
Норникель 2023	4,10	11.04.2023		108	5,15	4,35	95,60	221	-	-0,73	-0,36	1 000	USD		BBB-*	BBB-
Петропавловск 20 (conv)	9,00	18.03.2020		85	5,78	1,62	105,27	2065	+0,37	-0,34	+3,16	100	USD			
Полус Золото 2020	5,63	29.04.2020		126	5,05	1,76	101,00	225	-	-	-0,49	750	USD		BB-	BB-
РЖД 2019 (RUB)	8,30	02.04.2019		99	7,23	0,75	100,86	-	-0,15	-0,30	-0,33	37 500	RUB	Baa3	BBB-	BBB-
РЖД 2021 (CHF)	2,73	26.02.2021		246	0,91	2,59	104,79	135	+0,00	+0,05	+0,09	150	CHF	Baa3	BBB-	BBB-
РЖД 2021 (EUR)	3,37	20.05.2021		329	1,36	2,81	105,69	141	-0,04	-0,19	+0,82	1 000	EUR	Baa3	BBB-	BBB-
РЖД 2022	5,70	05.04.2022		102	5,86	3,41	99,45	295	-	-	-4,10	1 400	USD	Baa3	BBB-	BBB-
РЖД 2023 (EUR)	4,60	06.03.2023		254	1,85	4,30	112,26	165	+0,07	-0,07	+1,44	500	EUR	Baa3	BBB-	BBB-
РЖД 2031 (GBP)	7,49	25.03.2031		92	4,82	8,80	125,19	325	+0,05	-0,57	+0,87	650	GBP	Baa3	BBB-	BBB-
Северсталь 22	5,90	17.10.2022		114	4,99	3,84	103,50	206	+0,29	+0,24	+0,24	750	USD	Baa3	BBB-	BBB-
Сибур 2023	4,13	05.10.2023		102	5,03	4,74	95,85	209	-	-	-	500	USD	Baa3	BB+	
ТМК 20	6,75	03.04.2020		100	5,54	1,68	102,00	275	-	-	+1,75	500	USD	B1		B+
ФСК 19 (RUB)	8,45	13.03.2019		80	7,10	0,70	100,99	-	+0,04	+0,02	-0,03	17 500	RUB	Ba1	BBB-	BBB-
Яндекс 2018 (conv)	1,13	15.12.2018		173	4,00	0,47	98,67	473	+0,08	+0,02	+0,28	690	USD			

Календарь событий на 21 июня

- ❖ Минфин США выпустит 30-летние TIPS на 5 млрд долл.

ПАО "ИК РУСС-ИНВЕСТ"

Ежедневный обзор долговых рынков

Заявление об ограничении ответственности. Настоящие обзоры подготовлены в информационных целях, Они ни в коем случае не являются и не должны рассматриваться как предложение купить или продать соответствующие ценные бумаги, Информация, содержащаяся в данных обзорах, получена из вызывающих доверия открытых источников, Несмотря на то, что при подготовке обзоров были предприняты необходимые меры для получения достоверной информации, ПАО "ИК РУСС-ИНВЕСТ" не исключает возможность включения в обзор ошибочной информации, предоставленной соответствующими источниками, и не несет за это ответственности, ПАО "ИК РУСС-ИНВЕСТ", его работники и клиенты могут быть заинтересованы в покупке или продаже ценных бумаг, упомянутых в обзорах.

ПАО "ИК РУСС-ИНВЕСТ"

<http://www.russ-invest.com>

Москва

Тел: +7(495) 363-93-80

Факс: +7(495) 363-93-90

E-mail: mail@russ-invest.com

Адрес: Москва, 119019, 5-3/12 Нащокинский переулок

© 2007 | ПАО "ИК РУСС-ИНВЕСТ"

Лицензия № 045-11769-001000

Лицензия № 045-08757-000100

Лицензия № 045-06310-100000

Лицензия № 045-06312-010000