

Комментарий

В ходе минувших торгов на рынке корпоративного рублевого долга наблюдался минимальный рост котировок на фоне сниженных оборотов. Последние составили лишь 4,4 млрд руб., что в 2,6 раза ниже среднедневных за месяц. Облигации с дюрацией от года прибавили в среднем по 7-10 б.п., тогда как более короткие серии остались вблизи уровней открытия.

Отрасли металлургии и телекомов смотрелись лучше рынка, и соответствующие облигации выросли на 15-15 б.п. В первом драйвером выступил третий бонд Металлоинвеста, который подорожал на 0,5%. Среди телекомов стоит отметить займ СистемБ1Р4 (+0,3%). Хуже корпоративных облигаций смотрелись бумаги муниципального долга, котировки которых упали в среднем на 0,3%. Аутсайдером в сегменте выступил выпуск ТверОбл 9 (-0,5%).

Выпуски внутреннего госдолга демонстрировали смешанную динамику. Объемы торгов были существенно ниже средних за неделю. Повышенным спросом пользовались ОФЗ с дюрацией от 2 до 5 лет, тогда как более короткие и длинные выпуски торговались на существенно более низких оборотах. Рост цен на 10 б.п. показали серии 26212 и 26218.

Евробонды Газпрома демонстрировали снижение котировок в среднем на 10 б.п. Сопоставимые потери понесли выпуски РЖД, в то время как займы Газпромбанка выросли в среднем на 35 б.п.

Индикаторы рынка

	Значение закрытия	Изм. к пред. дню	Изм. за неделю
Золото	1322,76	+0,50%	-0,10%
Нефть Brent	62,59	-0,32%	-6,39%
5-летний CDS	116	-7,31%	+7,09%
Бивалютная корзина	63,75	-0,85%	+1,28%
Mosprime o/n	7,21	-0,25	-0,28
Депозиты в ЦБ	3071,2	-25,4	-465,6
Остатки на корп. сч.	2106,3	+98,2	+639,6
UST 2	2,08	+0,00	-0,03
UST 10	2,86	+0,01	+0,06
Russia 2026	4,09	-0,01	+0,16
Brazil 2026	4,67	-0,06	+0,16
Turkey 2026	5,41	+0,03	+0,17
Portugal 10 yr	2,06	-0,02	+0,02
Ireland 10 yr	1,14	+0,01	+0,04
Italy 10 yr	2,03	-0,01	+0,05
Greece 10 yr	4,24	+0,16	+0,53

Источник: Bloomberg, ПАО Московская биржа
Оценка: ПАО «ИК РУСС-ИНВЕСТ»

Рынок внешнего долга

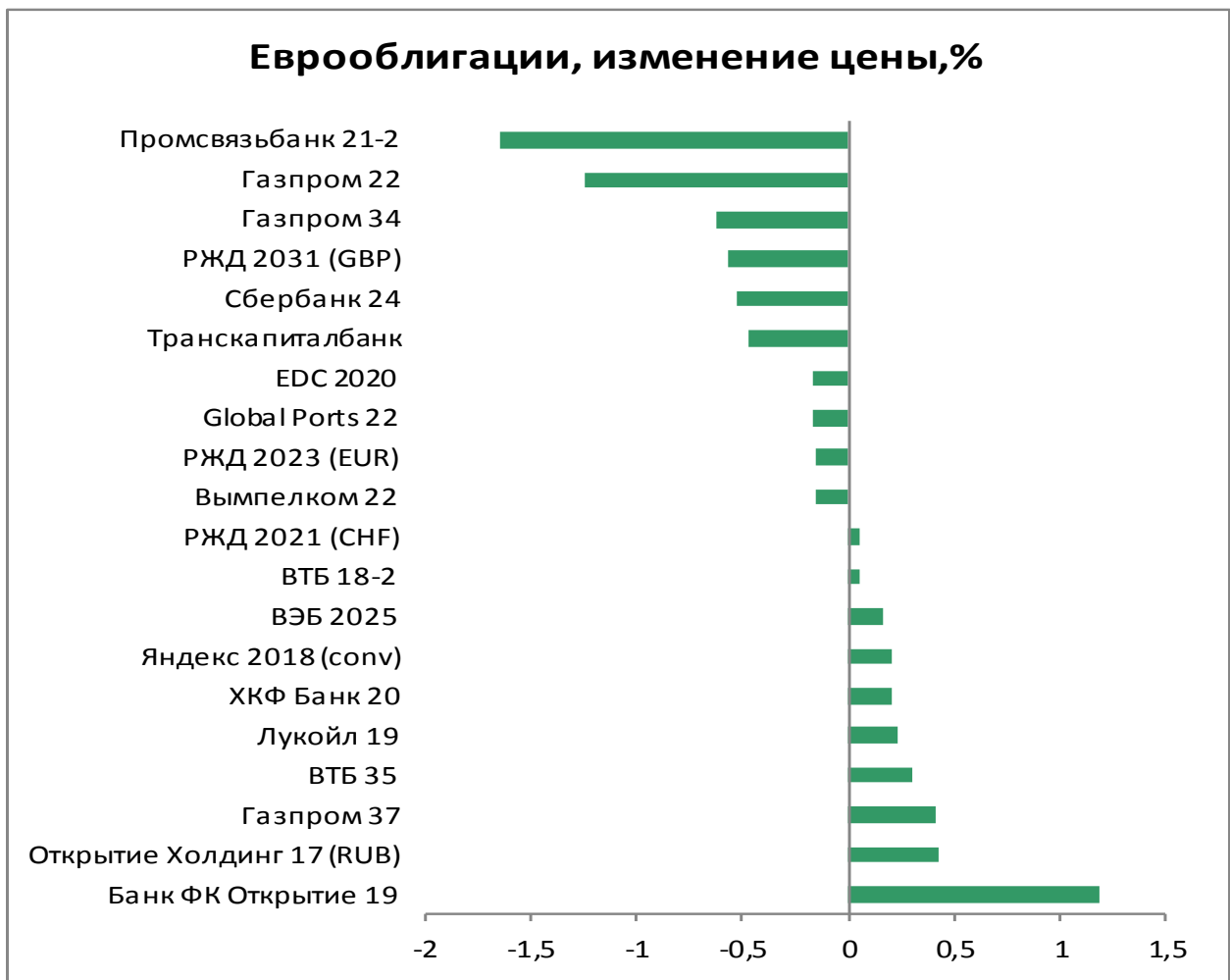
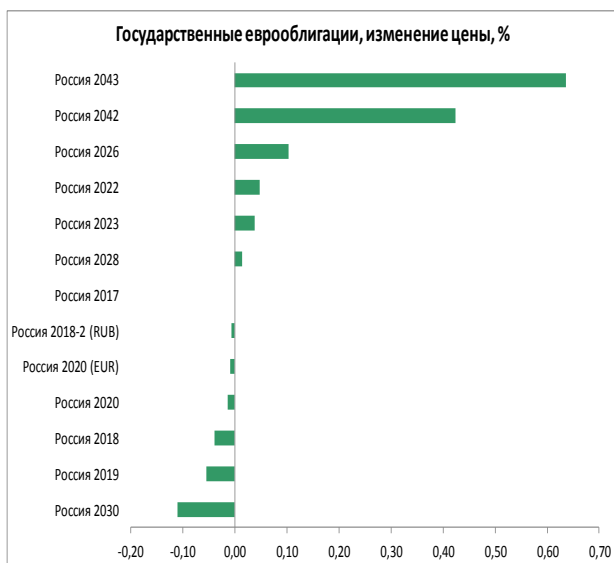
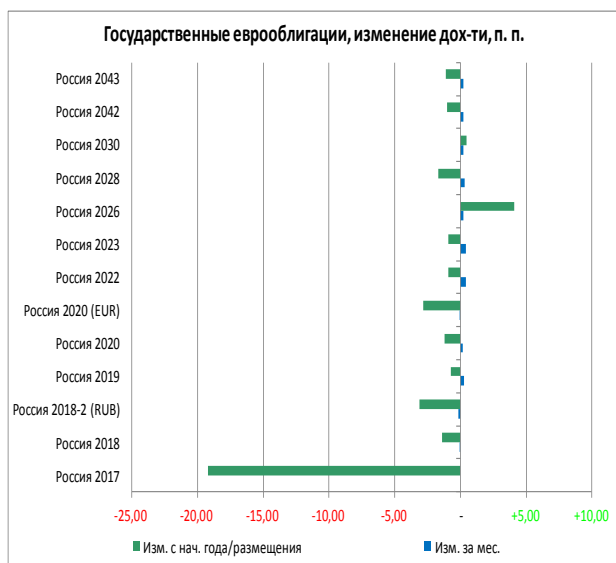

Российский долговой рынок

Наиболее ликвидные облигации

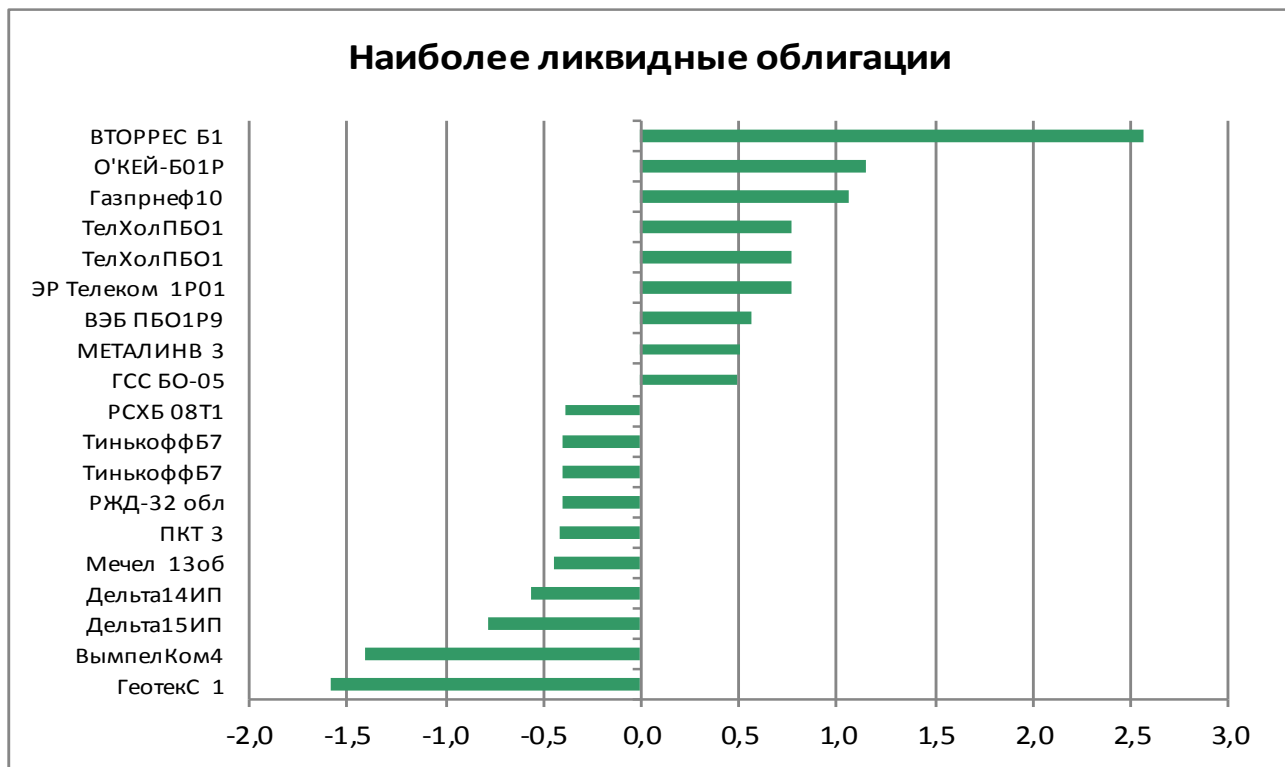

Лидеры оборота (тыс руб.), их доходность, %

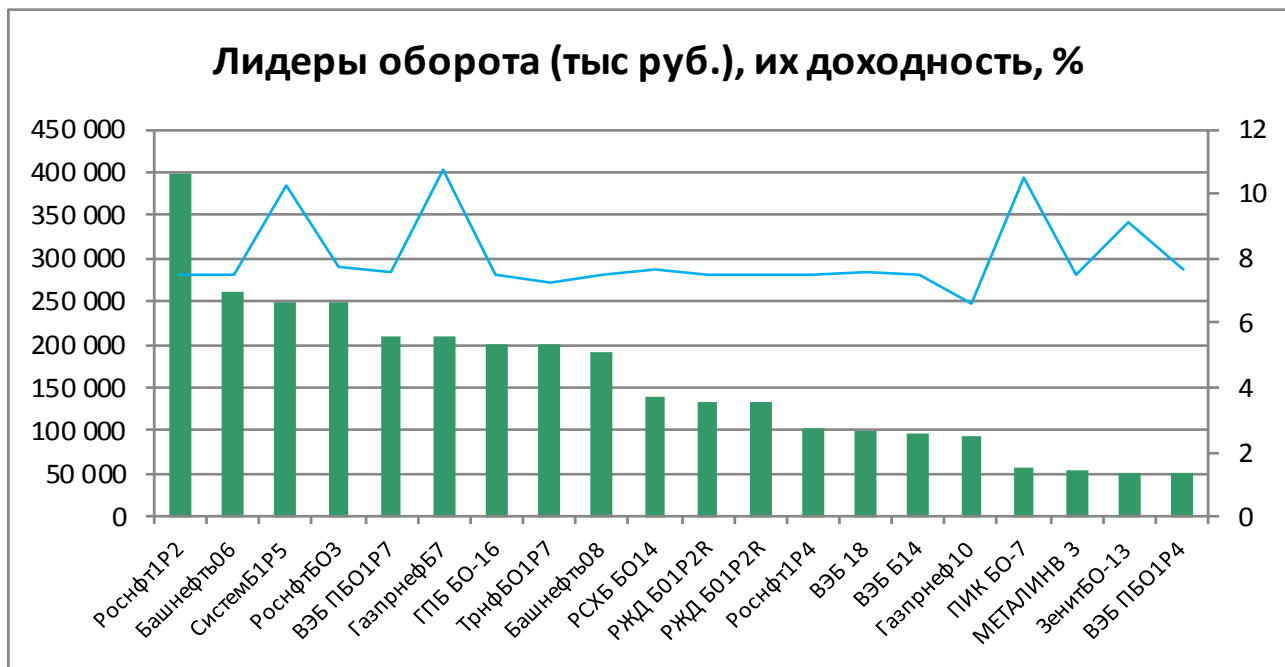

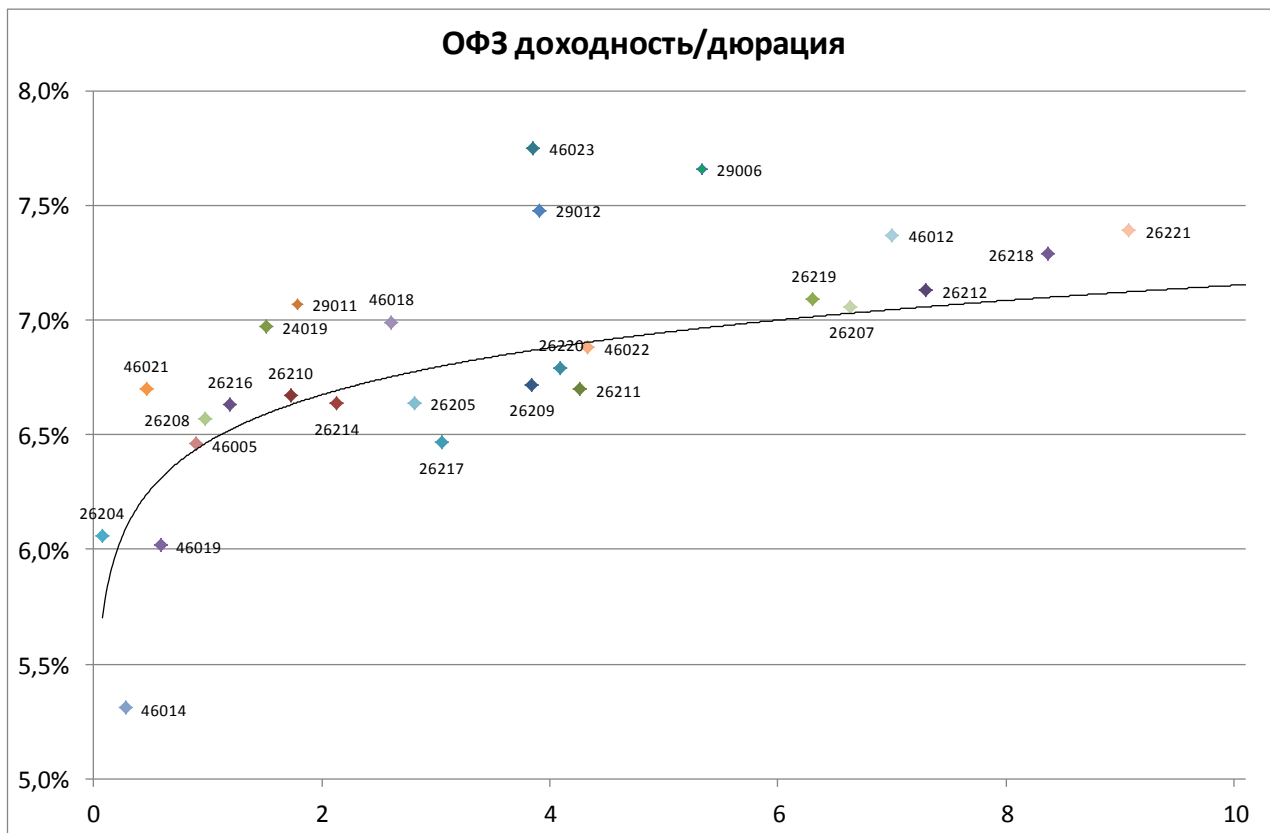

Выпуск	Купон	Погашение	Дюрация	Доходность	Посл. цена	Изм. цены	Выпуск	Купон	Погашение	Дюрация	Доходность	Посл. цена	Изм. цены
46019	2,01	20.03.2019	0,58	6,02	97,74	-0,13%	26220	7,40	07.12.2022	4,10	6,79	102,93	-0,02%
#REF!	#REF!	#REF!	#REF!	#REF!	#REF!	#REF!	29012	8,95	16.11.2022	3,91	7,48	103,81	+0,05%
26204	7,50	15.03.2018	0,08	6,06	100,11	-0,03%	26211	7,00	25.01.2023	4,26	6,70	101,70	+0,10%
46021	5,00	08.08.2018	0,46	6,70	99,26	-0,49%	26215	7,00	16.08.2023	4,52	6,78	101,50	+0,10%
46014	7,00	29.08.2018	0,28	5,31	100,49	-0,24%	52001	2,50	16.08.2023	2,56	2,73	98,95	-0,05%
46005	0,00	09.01.2019	0,90	6,46	94,51	-0,51%	46022	6,00	19.07.2023	4,33	6,88	94,99	-1,97%
26208	7,50	27.02.2019	0,98	6,57	101,02	+0,03%	29006	9,12	29.01.2025	5,33	7,66	108,33	+0,01%
24019	9,13	16.10.2019	1,51	6,97	102,19	-0,03%	46011	10,00	20.08.2025	4,39	3,49	132,43	-
26210	6,80	11.12.2019	1,73	6,67	100,40	+0,06%	26219	7,75	16.09.2026	6,31	7,09	105,00	+0,05%
26216	6,70	15.05.2019	1,20	6,63	100,20	+0,08%	46010	10,00	17.05.2028	-	-	-	-
29011	8,96	29.01.2020	1,79	7,07	103,45	+0,02%	26207	8,15	03.02.2027	6,64	7,06	107,97	+0,05%
26214	6,40	27.05.2020	2,13	6,64	99,70	+0,10%	46023	8,16	23.07.2026	3,85	7,75	102,01	-
46018	6,50	24.11.2021	2,61	6,99	99,20	-	26212	7,05	19.01.2028	7,29	7,13	100,28	+0,09%
26205	7,60	14.04.2021	2,81	6,64	103,00	+0,13%	26218	8,50	17.09.2031	8,37	7,29	111,45	+0,12%
26217	7,50	18.08.2021	3,05	6,47	103,50	-0,03%	26221	7,70	23.03.2033	9,07	7,39	104,01	+0,01%
26209	7,60	20.07.2022	3,84	6,72	103,75	+0,10%	46020	6,90	06.02.2036	10,16	7,50	95,50	-0,47%
							46012	8,39	05.09.2029	7,00	7,37	100,01	-2,81%

Итоги торгов облигациями металлургического и горнодобывающего секторов

Выпуск	Купон	Погашение	Оферта	Дней до след. к	Доходность	Дюрация	Цена посл. сделки	Спрэд к бескупонной кривой РФЗ	Изм. цены за ден	Изм. цены за нед	Изм. цены за мес	Объем выпуска, млн р	Moody's	Fitch	S&P
Uranium 01	0,00	24.11.2021		106	9,18	3,78	71,74	244	-0,01%	-1,89%	+1,19%	14 300		WD	NR
Uranium 02	10,25	11.08.2023	14.08.2020	3	10,05	2,16	100,97	340	-	-1,18%	+0,68%	12 500		WD	NR
АшинМЗ БО1	3,70	17.06.2024		132	5,06	0,30	93,01	-187	-	-5,66%	-6,99%	1 000			
ЕврХол8	12,95	18.06.2025	26.06.2019	134	7,54	1,28	107,05	94	-0,04%	-	-0,14%	15 000			BB
ЕврХол1P1R	12,60	23.03.2021		42	7,50	2,59	114,29	81	-0,17%	+0,69%	+1,19%	15 000			BB
МЕТАЛИНВ01	11,85	21.10.2025	26.10.2021	77	7,92	1,52	106,82	119	-	-	-0,16%	10 000	Ba2	BB	BB
МЕТАЛИНВ02	10,95	17.03.2026	23.03.2021	42	7,49	2,64	109,80	80	+0,05%	+0,18%	+0,53%	10 000	Ba2	BB	BB
МЕТАЛИНВ07	11,90	12.02.2026		9	8,03	3,40	116,42	97	-	-	-	5 000	Ba2	BB	BB
МЕТАЛИНВ08	10,95	17.03.2026	23.03.2021	42	7,53	2,64	109,70	84	+0,18%	+0,27%	+0,55%	5 000	Ba2	BB	BB
МЕТАЛИНВ 1	0,01	07.03.2022		27	0,01	4,06	100,00	-675	-	-	-	5 000	Ba2	BB	BB
МЕТАЛИНВ 2	7,65	27.01.2023		171	7,44	4,21	101,40	62	-	+0,70%	+1,30%	5 000	Ba2	BB	BB
МЕТАЛИНВ 3	7,65	27.01.2023		171	7,46	4,21	101,31	64	+0,51%	+0,61%	+0,92%	5 000	Ba2	BB	BB
МЕТАЛИНВ 5	0,01	07.03.2022		27	4,09	4,06	85,00	-267	-	-	-	10 000	Ba2	BB	BB
МЕТАЛИНВ 6	0,01	10.03.2022		30	2,97	4,07	88,79	-379	-	-	-	10 000	Ba2	BB	BB
Мечел 4о6	11,13	15.07.2021					95,00		-	-	+0,01%	5 000			
Мечел 13о6	14,00	25.02.2020		14	0,87	1,12	99,51	-576	-0,44%	-0,09%	-0,05%	5 000			
Мечел 14о6	14,00	25.02.2020		14	0,72	1,11	99,69	-591	-0,27%	+0,12%	+0,33%	5 000			
Мечел 15о6	8,00	09.02.2021		182	13,88	2,70	86,98	720	-	-	-11,24%	5 000			
Мечел 16о6	8,00	09.02.2021		182	13,87	2,70	87,00	719	-	-	+2,35%	5 000			
Мечел 17о6	12,13	27.05.2021					93,69		-0,01%	+0,19%	-0,29%	5 000			
Мечел 18о6	12,13	27.05.2021					93,65		-0,05%	+0,16%	-0,37%	5 000			
Мечел 19о6	12,13	01.06.2021					93,64		-0,03%	+0,15%	-0,38%	5 000			
НЛМК БО-08	0,00	16.10.2025										5 000	Baa3	BBB-	BBB-
НЛМК БО-13	0,00	02.10.2023										5 000	Baa3	BBB-	BBB-
Норник БО5	11,60	06.02.2026		3	7,77	2,49	110,47	71	-	-	-	15 000	Baa3	BBB-	BBB-
ПолюсБ1	12,10	03.07.2025	08.07.2021	149	7,50	2,90	114,00	79	-	-	+0,88%	5 000	Ba1	BB-	BB-
ПолюсБ2	12,10	03.07.2025	08.07.2021	149	7,76	2,90	113,21	105	-0,69%	-0,69%	+0,19%	5 000	Ba1	BB-	BB-
ПолюсБ3	12,10	03.07.2025	08.07.2021	149	7,40	2,90	114,30	69	-	+0,53%	+1,15%	5 000	Ba1	BB-	BB-
РУСАЛБАл07	12,00	22.02.2018		9	7,81	0,02	100,10	128	+0,10%	-0,29%	-0,69%	15 000		WD	
РУСАЛБАл08	9,00	05.04.2021	08.04.2019	55	8,22	1,08	101,00	163	-	+0,90%	-0,59%	15 000		WD	
РУСАЛБрБ01	12,85	07.04.2026	16.04.2019	63	8,00	1,08	105,46	141	-0,02%	-0,20%	-0,35%	10 000		WD	
РУСАЛБрБ01	12,85	07.04.2026	16.04.2019	63	8,00	1,08	105,46	141	-0,02%	-0,20%	-0,35%	10 000		WD	
Спектр 01	11,00	12.03.2026					100,02		-0,01%	-0,01%	-0,02%	3 000			
СУЭКФБ1P1R	10,50	23.10.2019		71	7,74	1,55	104,51	113	+0,39%	+0,01%	+0,11%	8 000	Ba3		
СУЭК-Фин01	8,25	26.06.2020	29.06.2018	136	8,09	0,34	100,10	155	-	-	+0,10%	10 000	Ba3		
СУЭК-Фин05	8,25	10.08.2023	15.08.2019	2	7,68	1,39	101,00	107	-	+0,50%	+0,50%	10 000	Ba3		
СУЭК-Фин07	12,50	19.08.2025	25.08.2020	14	12,89	1,97	100,00	623	-	-	-	5 000	Ba3		
СУЭК-Фин08	12,50	19.08.2025	25.08.2020	14	12,89	1,97	100,00	623	-	-	-	5 000	Ba3		
ТМК БО-5	13,00	01.04.2026	10.04.2019	57	8,03	1,07	105,52	144	-	-0,91%	-0,45%	5 000	B1		B+
ТМК БО-6	9,75	13.04.2027	21.04.2020	70	7,36	1,97	105,00	72	-	+0,96%	+0,77%	5 000	B1		B+
ТМК БО-7	9,35	21.05.2027	28.05.2021	108	7,39	2,86	106,00	69	-	-0,80%	+2,05%	10 000	B1		B+
УАХМФИН1P1	5,00	25.07.2025		171	4,89	6,25	100,65	-213	-	-	-1,32%	1 000			
ЧТПЗ 1P1	10,75	24.12.2020		135	8,24	2,52	106,70	157	-	+0,19%	+1,19%	5 000	Ba3	BB-	
ЧТПЗ 1P2	9,85	10.02.2022		2	8,39	3,26	105,46	164	+0,02%	+1,29%	+1,66%	5 000	Ba3	BB-	
ЧТПЗ 1P3	9,70	21.03.2024		44	8,59	4,67	106,50	168	-0,47%	-0,36%	+2,64%	5 000	Ba3	BB-	
ЧТПЗ 1P4	8,95	08.06.2027	15.06.2021	126	8,24	2,93	102,50	154	-	+0,49%	+1,61%	10 000	Ba3	BB-	
ЧТПЗ 1P4	8,95	08.06.2027	15.06.2021	126	8,24	2,93	102,50	154	-	+0,49%	+1,61%	10 000	Ba3	BB-	

Итоги торгов облигациями нефтегазового сектора

Выпуск	Купон	Погашение	Оферта	Дней до след. к	Доходность	Дюрация	Цена посл. сделки	Спрэд к безкупонной кривой ОФ	Изм. цены за ден	Изм. цены за мес	Изм. цены за мес	Объем выпуска, млрд р	Moody's	Fitch	S&P
Башнефть04	7,50	04.02.2022	08.02.2019	178	2,73	0,97	100,99	-885	+0,89%	+1,40%	+1,70%	10 000	Вaa3	BBB-	
Башнефть06	7,70	31.01.2023		175	7,51	4,22	101,35	69	+0,20%	+0,35%	+1,35%	10 000	Вaa3	BBB-	
Башнефть07	8,85	31.01.2023	04.02.2020	175	7,38	1,85	102,90	75	-0,08%	-0,10%	+0,39%	10 000	Вaa3	BBB-	
Башнефть08	7,70	31.01.2023		175	7,50	4,22	101,38	68	+0,13%	+0,98%	+1,28%	5 000	Вaa3	BBB-	
Башнефть09	8,85	31.01.2023	04.02.2020	175	7,60	1,85	102,50	97	-	+0,48%	-	5 000	Вaa3	BBB-	
Башнефть1P1R	9,50	12.12.2024		128	9,72	5,06	100,00	275	-	-	-	10 000	Вaa3		
Башнефть1P2R	9,50	14.12.2023		128	8,30	4,51	106,25	141	-	-	-	10 000	Вaa3		
Башнефть1P3R	9,40	22.01.2024		167	9,62	4,60	100,00	272	-	-	-	5 000	Вaa3		
Башнефть1P4	9,50	10.12.2026	12.12.2024	128	9,72	4,52	100,00	275	-	-	-	5 000	Вaa3		
Башнефть2O2	10,50	12.05.2026	16.05.2023	98	9,57	4,04	104,68	272	-	-	-	10 000	Вaa3		
Башнефть3O3	12,00	09.05.2025	15.05.2020	94	11,45	1,53	101,30	481	-	-	-	5 000	Вaa3	WD	
Башнефть4O4	12,00	19.05.2025	25.05.2020	104	11,59	2,00	101,40	495	-	-	-	5 000	Вaa3	WD	
Башнефть5O5	10,70	13.05.2024	19.11.2018	97	7,81	0,73	102,19	124	-	-	-	10 000	Вaa3	WD	
Башнефть6O6	10,90	29.04.2026	30.04.2025	85	7,94	2,58	108,70	94	-	-	-	10 000	Вaa3	BBB-	
Башнефть7O7	12,10	03.06.2025	08.06.2021	119	11,90	2,72	101,40	520	-	-	-	5 000	Вaa3	WD	
Башнефть8O8	10,90	29.04.2026	30.04.2025	85	8,21	3,17	110,00	121	-	-	-	5 000	Вaa3	BBB-	
Башнефть9O9	9,30	15.10.2026	20.10.2022	72	8,32	3,71	104,35	152	-	-	-	5 000	Вaa3		
БКБ Б-1P-1	10,25	21.06.2019		128	7,52	1,28	103,60	92	-	+0,24%	+0,34%	5 000		BB	
Газпром1P1R	8,70	06.04.2022		57	7,41	3,49	105,00	65	-0,28%	-0,10%	+0,82%	15 000	Вaa3		BB+
Газпром1P2R	8,25	30.07.2024		175	8,42	5,04	100,00	148	-	-	-	15 000	Вaa3		BB+
Газпром1O10	7,60	26.01.2021		168	6,57	2,69	103,00	-11	+1,06%	+2,08%	+2,74%	10 000	Вaa3	BBB-	BB+
Газпром1O12	0,00	23.11.2022										10 000	Вaa3	BBB-	BB+
Газпром1O11	9,40	24.07.2046	24.08.2021	14	7,25	2,98	107,00	53	+0,47%	+0,47%	+1,71%	5 000	Вaa3		BB+
Газпром1O12	10,65	16.02.2046	19.03.2021	38	10,74	2,61	100,46	405	+0,01%	-0,12%	-0,48%	10 000	Вaa3		BB+
Газпром1O13	9,80	03.05.2046	06.06.2019	114	7,15	1,24	103,40	55	-	-	-0,24%	10 000	Вaa3		BB+
Газпром1O14	9,40	24.07.2046	24.08.2021	14	7,52	2,98	106,15	80	-	-	+0,38%	10 000	Вaa3		BB+
Газпром1O15	10,65	16.02.2046	19.03.2021	38	10,72	2,61	100,50	403	+0,03%	+0,10%	-0,49%	15 000	Вaa3		BB+
Газпром1O16	8,20	09.04.2019	10.04.2018	56	6,42	0,14	100,27	-11	+0,08%	+0,27%	+0,12%	10 000	Вaa3		BB+
Газпром1O17	3,20	21.10.2043		99	3,23	0,12	100,00	-517	-	-	-	15 000	Вaa3		BB+
Газпром1O18	3,20	21.10.2043		99	3,23	0,12	100,00	-517	-	-	-	15 000	Вaa3		BB+
Геотек1	10,75	16.10.2019					88,53		-1,58%	-3,26%	-3,56%	3 000			NR
НефтегазХолд3	0,01	21.07.2020		161	0,02	2,44	99,97	-663	-	-	-	5 000		WD	
НефтегазХолд4	10,25	01.06.2021	05.06.2018	112	54,72	0,23	89,97	4 818	+0,10%	+0,02%	-0,57%	5 000		WD	
НефтегазХолд5	10,25	04.06.2021	08.06.2018	115	45,58	0,22	91,50	3 904	-	+0,55%	+2,14%	5 000		WD	
Роснефть04	7,90	17.10.2022		69	7,46	3,92	102,23	66	+0,23%	+0,62%	+1,22%	10 000	Вaa3		BB+
Роснефть05	7,90	17.10.2022		69	7,46	3,91	102,24	66	-	+0,70%	+1,53%	10 000	Вaa3		BB+
Роснефть06	7,95	30.05.2023	05.06.2018	112	8,04	0,27	100,00	150	-	-0,51%	-0,51%	10 000	Вaa3		BB+
Роснефть07	8,00	10.03.2023	16.03.2018	31	6,92	0,08	100,09	39	-	+0,08%	-0,09%	15 000	Вaa3		BB+
Роснефть08	8,00	10.03.2023	16.03.2018	31	8,02	0,08	100,00	149	-0,15%	+0,05%	-0,19%	15 000	Вaa3		BB+
Роснефть09	7,95	30.05.2023	05.06.2018	112	8,04	0,29	100,00	150	-0,39%	-0,20%	-0,14%	15 000	Вaa3		BB+
Роснефть10	7,95	30.05.2023	05.06.2018	112	8,04	0,29	100,00	150	-0,39%	-0,39%	+0,06%	15 000	Вaa3		BB+
Роснефть11	8,90	06.02.2024	12.02.2019	182	7,34	0,98	101,60	76	-	+0,20%	+0,33%	15 000	Вaa3		BB+
Роснефть12	7,95	11.12.2023	17.12.2018	125	7,38	0,82	100,55	81	-	+0,05%	+0,55%	20 000	Вaa3		BB+
Роснефть13	7,95	11.12.2023	17.12.2018	125	7,44	0,82	100,50	87	-	-	+0,50%	20 000	Вaa3		BB+
Роснефть14	8,35	25.11.2026	01.12.2021	22	7,84	0,06	99,99	110	-	-	-	600 000	Вaa3		BB+
Роснефть15	9,39	11.12.2026	17.12.2021	129	7,49	3,29	106,70	75	-	+0,08%	+0,95%	30 000	Вaa3		BB+
Роснефть16	9,50	17.12.2026		135					-	-	-	20 000	Вaa3		BB+
Роснефть17	8,65	22.04.2027	27.04.2023	79	7,47	4,23	105,60	63	+0,09%	+0,22%	+1,54%	40 000	Вaa3		BB+
Роснефть18	8,60	08.05.2025		2					-	-	-	15 000	Вaa3		BB+
Роснефть19	8,50	14.07.2027	20.01.2021	162	8,68	2,63	100,00	200	-	-	-	90 000	Вaa3		BB+
Роснефть20	8,50	14.07.2027	20.01.2021	162	8,68	2,63	100,00	200	-	-	-	176 000	Вaa3		BB+
Роснефть21	9,40	28.11.2024		114	9,53	4,78	100,40	256	-	-	-	20 000	Вaa3		BB+
Роснефть22	9,40	28.11.2024		114	9,53	4,78	100,40	256	-	-	-	30 000	Вaa3		BB+
Роснефть23	11,90	28.11.2024		114	9,53	4,78	100,40	256	-	-	-	30 000	Вaa3		BB+
Роснефть24	9,40	28.11.2024		114	9,53	4,51	100,40	256	-	-	-	30 000	Вaa3		BB+
Роснефть25	9,40	28.11.2024		114	9,53	4,51	100,40	256	-	-	-	30 000	Вaa3		BB+
Роснефть26	11,15	03.12.2020		23	-26,25	0,06	102,21	-3 292	-	-	-	175 000	Вaa3		BB+
Роснефть27	7,85	03.12.2020		23	7,23	2,40	102,03	56	-	-	-	100 000	Вaa3		BB+
Роснефть28	8,90	03.12.2020		23	8,26	0,00	102,21	159	-	-	-	100 000	Вaa3		BB+
Роснефть29	7,85	18.01.2021	21.01.2019	69	8,08	0,90	100,00	150	-	-	-	100 000	Вaa3		BB+
Роснефть30	7,85	18.01.2021	21.01.2019	69	8,08	0,90	100,00	150	-	-	-	50 000	Вaa3		BB+
Роснефть31	11,90	28.11.2024		114	8,06	4,98	107,75	109	-	-	-0,16%	15 000	Вaa3		BB+
Роснефть32	7,85	18.01.2021	21.01.2019	69	8,08	0,90	100,00	150	-	-	-	50 000	Вaa3		BB+
Роснефть33	7,85	18.01.2021	21.01.2019	69	8,08	0,90	100,00	150	-	-	-	50 000	Вaa3		BB+
Роснефть34	7,85	18.01.2021	21.01.2019	69	8,08	0,90	100,00	150	-	-	-	50 000	Вaa3		BB+
Роснефть35	7,85	18.01.2021	21.01.2019	69	8,08	0,90	100,00	150	-	-	-	50 000	Вaa3		BB+
Роснефть36	8,90	03.12.2020		23	8,32	0,00	102,06	165	-	-	-	25 000	Вaa3		BB+
Роснефть37	7,85	18.01.2021	21.01.2019	69	8,08	0,90	100,00	150	-	-	-	25 000	Вaa3		BB+
Роснефть38	7,85	18.01.2021	21.01.2019	-22	7,82	0,18	100,00	124	-	-	-	25 000	Вaa3		BB+
Роснефть39	9,40	28.11.2024		114	7,72	5,17	109,51	75	+0,01%	+0,01%	+1,16%	15 000	Вaa3		BB+
Роснефть40	9,40	28.11.2024		114	9,27	4,52	101,65	230	-	-	-	15 000	Вaa3		BB+
Роснефть41	9,40	28.11.2024		114	9,53	4,51	100,40	256	-	-	-	20 000	Вaa3		BB+
Роснефть42	11,90	28.11.2024		114	7,63	5,17	110,00	66	-	+0,32%	+1,62%	20 000	Вaa3		BB+
СИБУРХолд10	10,50	17.03.2026	23.03.2021	42	7,39	2,65	108,85	70	-	+0,09%	+0,69%	10 000	Вaa3		BB+
СИБУРХолд11	9,65	22.07.2026	31.07.2019	169	7,32	1,39	103,35	72	-	+0,20%	+0,39%	10 000	Вaa3		BB+
СИБУРХолд12	9,65	16.09.2026	25.03.2020	43	7,31	1,90	104,76	68	-0,01%	+0,05%	+0,37%	10 000	Вaa3		BB+
СТТ 01	17,00	20.06.2021	21.06.2019	125	12,50	1,24	105,86	590	-0,01%	+0,47%	+0,63%	5 000			
СТТ 02	12,00	30.03.2022	31.03.2018	46	9,14	0,13	100,35	261	-	-	-	3 000			
СТТ 03	12,00	27.04.2022	27.04.2020	73	10,50	1,94	103,36	386	-	+0,30%	+1,08%	2 000			
СТТ БО-2	12,00	20.09.2022	25.09.2018	42	12,31	0,59	100,00	575	-	-	-	3 000			
Транснефть 01	0,01	13.05.2019		90	7,55	0,14	100,00	96	-	-	-	35 000	Вaa3		BB+
Транснефть 03	12,05	18.09.2019		218	7,15	1,49	107,05	54	-	-0,05%	+0,09%	65 000	Вaa3		BB+
Транснефть 03	0,00	09.10.2024							-	-	-	15 000	Вaa3		BB+
Транснефть 04	0,00	03.07.2025							-	-	-	10 000	Вaa3		BB+
Транснефть 05	10,10	09.04.2026	15.04.2021	65	7,35	2,73	108,00	6							

Итоги торгов облигациями химического сектора

Выпуск	Купон	Погашение	Оферта	Дней до след. ку	Доходность	Дюрация	Цена посл. сделк	Спрэд к бескупонной кривой О	Изм. цены за ден	Изм. цены за не	Изм. цены за мес	Объем выпуска млн руб	Moody's	Fitch	S&P
Акрон 04	10,20	18.05.2021	19.05.2020	98	7,94	2,04	104,90	130	-	-0,62%	-0,52%	3 750	Ba3	BB-	
Акрон 05	10,20	18.05.2021	19.05.2020	98	7,88	2,04	105,01	124	-	-	-0,93%	3 750	Ba3	BB-	
Акрон Б1Р1	9,55	24.09.2026	01.10.2020	51	7,77	2,32	104,50	111	-	-0,48%	+0,10%	5 000	Ba3	BB-	
Акрон Б1Р2	8,60	25.05.2027	30.11.2021	112	7,50	3,28	104,00	76	+0,24%	+0,24%	+1,13%	5 000	Ba3	BB-	
Акрон БО-2	9,10	20.11.2018		98	7,57	0,75	101,20	100	+0,20%	+1,20%	-0,05%	5 000	Ba3	BB-	
Акрон БО-3	9,10	20.11.2018		98	7,85	0,75	101,00	128	-	-	-	5 000	Ba3	BB-	
АРАГОН об	12,75	04.05.2022		85	0,72	4,10	100,00	-605	-	-	-	1 000			
ЕвроХим 02	12,40	26.06.2018		133	8,24	0,34	101,50	170	-0,33%	-	-0,43%	5 000		BB	BB-
ЕвроХим 03	8,25	14.11.2018		92	8,45	0,73	99,96	188	-	-	-	5 000		BB	BB-
ЕврХимБ1Р1	10,60	19.04.2019		65	7,29	1,11	103,80	70	+0,14%	+0,39%	+0,24%	15 000		BB	BB-
ЕврХимБ1Р2	8,75	26.05.2020		102	7,50	2,08	102,85	86	-	-	+0,54%	15 000		BB	BB-
ПолиплБ01	14,00	09.04.2019	09.10.2018	56	7,73	0,62	103,98	117	-	-	+0,96%	1 000			
ПолиплБ02	15,90	06.06.2018		113	-	0,15	103,02	-2 026	-	-	-	500			
ПолиплБ03	16,00	05.11.2021	11.05.2018	87	6,31	0,23	102,25	-22	-0,18%	+0,20%	-0,49%	650			
ПолиплП1Б1	14,50	18.04.2023	23.04.2019	70	14,97	1,08	100,00	838				900			
УрКаПБОЗР	8,80	27.05.2020		106	7,80	2,09	102,34	116	-	+0,20%	+0,73%	15 000	Ba2	BB-	BB-

Итоги торгов облигациями телекоммуникационного сектора

Выпуск	Купон	Погашения	Оферта	Дней до след. к	Доходность	Дюрация	Цена посл. сделки	Спрэд к бескупонной кривой Ог	Изм. цены за ден	Изм. цены за нед	Изм. цены за мес	Объем выпуска, млн р	Moodw's	Fitch	S&P
ИКОМКОРБ1	13,25	13.12.2019	18.12.2018	128	7,14	0,81	105,00	57	-	+1,55%	-	3 500			
ВымпелКБ02	1,00	03.10.2025	09.10.2020	59	1,00	2,60	100,00	-566	-	-	-	10 000	Ba2		BB
ВымпелКБ03	1,00	03.10.2025	09.10.2020	59	7,55	2,61	84,80	89	-	-	+3,41%	15 000	Ba2		BB
ВымпелКом2	7,00	14.03.2022	16.03.2020	34	7,13	1,92	99,98	50	-	+0,03%	+1,19%	10 000	Ba2		BB
ВымпелКом4	7,00	08.03.2022	10.03.2020	28	8,22	1,91	98,00	159	-1,41%	-1,41%	-0,51%	15 000	Ba2		BB
МегаФонБ1Р2	9,90	29.05.2026		24	7,98	2,66	106,20	89	-	-	-	10 000	Ba1	BB+	BBB-
МегаФонБ1Р	9,95	09.05.2019		86	7,17	1,16	103,35	58	-	-	+0,10%	10 000	Ba1	BB+	BBB-
МегаФонБ05	11,40	10.10.2025										15 000	Ba1	BB+	BBB-
МегаФонФ07	8,00	01.03.2023	07.03.2018	22	5,62	0,06	100,14	-91	-	+0,14%	-	10 000			BBB-
МТС 001Р-1	9,00	04.02.2022		178	8,38	3,44	102,63	163	-	-	-1,88%	10 000	Ba1	BB+	BB *
МТС 001Р-2	8,85	25.03.2021		44	7,58	2,64	103,85	89	-	-	-1,09%	10 000	Ba1	BB+	BB *
МТС 03	10,00	12.06.2018		119	10,16	0,31	100,00	362	-	-	-	10 000	Ba1	BB+	BB *
МТС 07	8,70	07.11.2017										10 000	Ba1	BB+	BB *
МТС 08	7,50	03.11.2020	06.11.2018	84	6,88	0,71	100,50	32	-	+0,10%	+0,90%	15 000	Ba1	BB+	BB *
МТС БО-01	8,25	22.03.2023	28.03.2018	43	6,96	0,10	100,15	43	-0,01%	+0,01%	+0,15%	10 000	Ba1	BB+	BB *
МТС БО-02	9,40	15.08.2031	31.08.2018	17	7,72	0,52	100,95	117	-	-0,29%	-0,25%	10 000	Ba1	BB+	BB *
НаукСвя01	13,50	10.05.2018		86	14,19	0,21	100,00	766	-	-	-	4 000			
Ростел 15	8,20	24.01.2018										5 000		BBB-	BB+
Ростел 16	10,50	07.06.2018		114	10,70	0,29	99,99	416	-	-	-	5 000		BBB-	BB+
Ростел 17	10,50	02.11.2017										10 000		BBB-	BB+
Ростел 18	8,20	24.01.2018										10 000		BBB-	BB+
Ростел 19	10,50	06.03.2018		21	1,74	0,05	100,50	-479	-	-0,05%	-0,30%	10 000		BBB-	BB+
Ростел1Р1R	9,20	10.09.2026	19.09.2019	37	7,20	1,47	103,15	59	-	-	+0,44%	15 000		BBB-	BB+
Ростел1Р2R	8,65	14.04.2027	20.04.2022	71	7,48	3,53	104,60	71	-0,57%	+0,10%	+0,92%	10 000		BBB-	BB+
РостелБО-1	8,40	16.05.2025		101	7,69	5,54	100,00	69	-	-	-	5 000		BBB-	BB+
РостелБО-2	8,40	20.05.2025										5 000		BBB-	BB+
СистемБ1Р1	12,50	30.09.2025	09.10.2018	56	10,77	0,62	101,20	421	-0,07%	+0,35%	+1,45%	5 000		BB-	B+ *
СистемБ1Р2	10,90	31.10.2025	08.11.2019	87	8,53	1,59	104,00	191	-	-	-	1 700		BB-	B+ *
СистемБ1Р3	9,20	12.03.2018		27	51,49	0,05	97,59	4 496	-0,23%	-0,73%	-0,07%	10 000		BB-	B+ *
СистемБ1Р4	9,80	30.10.2026	06.11.2020	87	10,30	2,40	99,40	363	+0,33%	+0,67%	+2,50%	6 500		BB-	B+ *
СистемБ1Р5	9,90	13.11.2026	21.02.2020	10	10,29	1,82	99,96	366	+0,07%	+0,46%	+2,13%	10 000		BB-	B+ *
СистемБ1Р6	8,90	26.03.2027	01.04.2022	52	9,25	3,44	99,50	249	+0,51%	+0,63%	+2,05%	15 000		BB-	B+ *
СПБел 01	11,25	11.06.2021	15.06.2018	122	7,00	0,32	101,40	46	-	-0,04%	-0,10%	5 000		B+	
СПБел 02	11,30	11.06.2021	14.06.2019	122	8,83	1,25	103,25	223	+0,24%	-0,63%	-0,43%	5 000		B+	
СПБел 03	11,30	11.06.2021	14.06.2019	122	8,22	1,25	104,00	162	-	-	+0,58%	3 000		B+	
СПБел 04	10,70	31.01.2022	03.08.2020	174	8,50	2,24	105,20	185	-	+0,30%	-0,15%	3 000		B+	
СПБел 05	10,70	31.01.2022		174	9,38	3,14	105,00	263	-	-	-	4 000		B+	
СПБел 07	9,95	05.04.2022		56	8,74	3,40	104,74	198	-0,10%	+0,19%	+0,71%	6 000		B+	
ТелХолПБ01	12,75	03.07.2019		141	9,81	1,30	103,99	321	+0,77%	+0,67%	+0,28%	3 000	B2		B+
ТелХолПБ01	12,75	03.07.2019		141	9,81	1,30	103,99	321	+0,77%	+0,67%	+0,28%	3 000	B2		B+
ТелХолПБ02	10,85	01.12.2021		113	9,71	3,17	104,24	297	-0,05%	+1,89%	+1,85%	5 000	B2		B+
ЭР Телеком 1Р03	10,65	29.10.2020		79	9,21	2,36	103,85	254	+1,42%	+1,71%	+1,71%	5 000	B2		B+
ЭР Телеком 1Р01	12,75	03.07.2019		141	9,81	1,30	103,99	321	+0,77%	+0,67%	+0,28%	3 000	B2		B+
ЭР Телеком РВ02	10,85	01.12.2021		113								5 000	B2		B+

Итоги торгов облигациями секторов с/х, розницы и торговли

Выпуск	Купли	Погашения	Оферта	Дней до след. н	Доходность	Дюрация	Цена посл. сделки	Спрэд к безупонной кривой РФ	Изм. цены за ден	Изм. цены за нед	Изм. цены за мес	Объем выпуска млрд	Moody's	Fitch	S&P
Агронова01	10,75	17.12.2020	21.06.2018	128	11,23	0,33	99,91	469	-0,63%	-0,63%	-0,64%	5 000			
АптЗби6БОЗ	11,00	23.05.2018		99	3,52	0,25	102,00	-301	-	-	-0,49%	2 000			
БелугаБО-4	9,75	28.05.2020		107	9,45	2,07	101,02	281	-	-	-	2 000		B	
БелугаБО-5	12,90	29.04.2020		78	8,15	1,27	106,50	151	+0,47%	-0,09%	-	2 000		B	
БелугаБП1	9,50	07.06.2022		119	8,50	3,07	103,50	172	-	+1,04%	+1,97%	5 000			
ВолгСпорт1	4,95	04.04.2022		174	9,83	0,31	84,02	307	-	-	-7,67%	1 400			
ВолгСпорт2	6,20	29.02.2024		199	6,20	0,53	100,00	-71	-	-	-	1 900			
ВТОРРЕС Б1	0,00	01.02.2019		171	9585,36	0,97	1,20	957 878	+2,56%	-6,25%	-61,66%	400			
ДетМир Б-4	9,50	29.03.2024	07.04.2020	52	8,21	1,93	102,70	157	+0,05%	+0,29%	-1,28%	3 000			NR
Лента З об	11,75	25.02.2020	28.08.2018	14	7,62	0,51	102,20	107	-0,24%	-0,10%	-0,10%	4 000		BB	BB-
Лента Б1Р1	8,70	26.05.2020		105	7,25	2,08	103,25	61	-	-	+1,47%	5 000			BB-
Лента БО-3	7,25	24.07.2025	28.01.2021	170	8,18	2,71	98,00	150	-2,00%	-1,01%	-3,35%	5 000		BB	BB-
Лента БО-6	12,40	28.08.2025	06.09.2018	23	5,23	0,53	103,95	-132	-	-	-	5 000		BB	BB-
Магнит1Р02	11,20	26.02.2018		13	7,43	0,03	100,13	90	-0,05%	-0,07%	-0,40%	10 000			BB
Магнит1Р03	10,60	10.04.2018		56	8,47	0,14	100,32	194	-0,66%	-0,13%	-0,62%	10 000			BB
ОбувьрусБ1	15,00	15.07.2020	17.07.2019	155	9,14	1,32	107,90	254	-0,33%	-0,23%	+0,43%	1 500			
ОбувьрусБ6	13,80	22.03.2021	25.03.2019	41	7,47	1,03	106,89	88	-0,06%	-0,01%	-0,26%	1 000			
ОбувьрусБ7	13,80	20.01.2022	26.04.2018	72								1 000			
О'КЕЙ-Б01Р	9,55	29.04.2021		79	7,64	2,80	106,00	94	+1,15%	+1,15%	+1,91%	5 000		B+	
О'КЕЙ-Б04	8,90	09.10.2018		56	9,06	0,63	100,00	250	-1,47%	-1,47%	-1,48%	5 000		B+	
О'КЕЙ-Б05	10,50	21.04.2020		70	8,95	1,95	103,37	231	+0,37%	+0,37%	+0,36%	5 000		B+	
О'КЕЙ-Б06	11,70	06.04.2021	09.10.2018	56	8,62	0,62	102,00	206	+0,10%	+0,10%	-0,39%	5 000		B+	
СибГосБ1Р1	17,00	26.06.2019		134	57,17	1,22	69,21	5 057	-4,64%	+3,48%	-7,71%	200			
УпрОтход01	10,25	07.05.2024		83	0,56	5,66	98,90	-636	-	-	-	2 800			
УпрОтход02	10,00	01.06.2025		200	3,64	3,06	98,50	-337	-	-	-	1 000			
УпрОтходБ1	4,00	29.04.2027		77	8,09	6,99	74,17	93	+1,12%	+0,59%	-6,49%	1 850			
УпрОтходНН	5,50	15.06.2022		127	6,01	0,32	97,37	-77	-	-	-	1 150			
Х-5 Финанс 1Р01	9,45	11.09.2031	26.09.2019	44	7,00	1,49	103,85	39	-	-	+0,44%	15 000		BB	BB
Х-5 Финанс 1Р02	8,45	07.05.2032	20.11.2020	101	8,19	2,49	101,00	152	-	+1,00%	-0,35%	10 000			BB
Х-5 Финанс БО4	11,90	11.10.2022	16.04.2019	63	7,76	1,07	104,69	117	-	-	-0,16%	5 000		BB-	BB
Х-5 Финанс БО5	10,90	09.03.2023	13.09.2018	30	7,34	0,56	102,05	78	+0,05%	-0,05%	-	5 000		BB-	BB
Х-5 Финанс БО6	7,95	27.04.2023	02.05.2019	79	7,19	1,16	101,00	60	-	+0,73%	-	5 000		BB-	BB
Х-5 Финанс БО7	9,75	01.08.2023	05.02.2019	175	7,46	0,96	102,25	88	-	+0,10%	+0,34%	5 000		BB-	BB
ЧеркизБ1Р1	12,50	06.10.2020		56	11,00	2,16	104,00	434	-	-	-	5 000	B1		

Итоги торгов облигациями транспортного сектора

Выпуск	Купон	Погашение	Оферта	День до след. к	Доходность	Дюрация	Цена посл. сделк	Спрэдк бескупонной кривой Od	Изм. цены за ден	Изм. цены за нег	Изм. цены за мес	Объем выпуска млн рп	Moody's	Fitch	S&P
Автодор1Р1	10,25	20.11.2020		101	7,70	2,36	106,60	103	-	-	-0,36%	10 000			BBB-
ДелоПортс1	13,80	14.11.2025	23.11.2018	101	5,84	0,74	105,99	-73	+1,73%	+1,73%	+1,00%	3 000			BB- *
ДелПортг1Р1	9,40	05.07.2022		147	9,03	3,67	102,00	225	-	+0,74%	-0,48%	3 500			BB- *
ПКГ 01	12,70	16.09.2025	25.09.2018	42	7,29	0,58	103,25	73	-	-	-0,05%	5 000			BB+
ПКГ 02	12,00	15.10.2025	23.10.2019	71	7,73	1,48	106,85	112	-	-	-	5 000			BB+
ПКГ 03	11,80	23.10.2025	29.10.2020	79	7,66	2,27	110,30	99	-	-	+0,76%	5 000			BB+
ПКГ 05	12,70	02.10.2025	11.04.2019	58	6,99	1,07	106,35	40	-	+0,41%	+0,33%	10 000			BB+
ПКТ 1	13,10	09.12.2025	15.12.2020	126	9,74	2,43	108,70	307	+0,65%	+0,65%	+1,12%	5 000			BB
ПКТ 2	13,10	06.02.2026	12.02.2021	3	10,29	2,45	107,76	361	-	-0,03%	-0,76%	5 000			BB
ПКТ 3	12,50	18.03.2026	24.03.2021	43	10,31	2,57	106,35	362	-0,42%	-0,28%	-0,14%	5 000			BB
ПочтаРБ1Р1	5,07	17.11.2023		119	5,13	4,88	100,00	-176				1 100			BBB-
ПочтаРБ1Р2	8,55	11.05.2027	18.05.2021	98	8,06	2,86	101,80	136	-	-	-	5 000			BBB-
ПочтаРБ1Р3	8,45	19.05.2027	27.05.2020	106	8,62	2,09	100,00	198	-	-	-2,91%	5 000			BBB-
ПочтаРос02	9,50	18.10.2019	23.10.2018	66	9,69	0,66	100,00	313	-	-	-1,47%	3 000			BBB-
ПочтаРос04	9,35	18.10.2019		66	7,74	1,54	102,70	113	-	-	-	3 000			BBB-
ПочтаРосБ1	2,75	06.12.2023		120	7,68	5,31	77,80	79	-0,13%	+0,43%	+1,52%	3 000			BBB-
ПочтаРосБ3	9,35	10.09.2026	19.09.2019	37	7,55	1,47	102,85	94	-	-	+1,08%	5 000			BBB-
ПочтаРосБ4	8,90	22.03.2027	29.03.2021	48	7,63	2,72	103,85	94	-	-	+1,81%	5 000			BBB-
РЖД Б01Р1R	8,70	18.05.2032	30.05.2023	112	7,28	4,32	106,70	43	+0,09%	+0,19%	+1,57%	15 000	Baa3		BB+
РЖД Б01Р2R	8,50	02.04.2037	16.04.2026	72	7,46	5,99	107,10	38	-	+0,56%	+1,42%	15 000	Baa3		BB+
РЖД Б01Р2R	8,50	02.04.2037	16.04.2026	72	7,46	5,99	107,10	38	-	+0,56%	+1,42%	15 000	Baa3		BB+
РЖД Б01Р3R	8,40	23.04.2037	08.05.2025	93	7,45	5,38	106,00	45	-	-	+1,68%	15 000	Baa3		BB+
РЖД Б01Р4R	8,25	29.07.2032	07.08.2025	2	7,51	5,55	105,00	49	-	-	+0,24%	15 000	Baa3		BB+
РЖД Б0-02	11,20	16.10.2025	23.04.2020	72	7,88	1,86	106,86	124	-	-	-	15 000	Baa3	BBB-	BB+
РЖД Б0-03	11,75	03.05.2030										15 000	Baa3	BBB-	BB+
РЖД Б0-05	10,30	03.04.2026	07.04.2023	59	7,82	4,05	110,99	98	+0,03%	-0,18%	-1,36%	10 000	Baa3	BBB-	BB+
РЖД Б0-07	10,30	25.03.2026	01.04.2020	50	7,28	1,88	106,10	64	-	-	+0,33%	20 000	Baa3	BBB-	BB+
РЖД Б0-09	3,50	08.06.2028		128								25 000	Baa3	BBB-	BB+
РЖД Б0-10	3,70	29.11.2028		120								25 000	Baa3	BBB-	BB+
РЖД Б0-11	8,65	04.02.2032	17.02.2021	8	7,76	2,52	102,75	108	-	-	-	15 000	Baa3	BBB-	BB+
РЖД Б0-12	4,90	18.08.2033		23								25 000	Baa3	BBB-	BB+
РЖД Б0-13	3,20	19.09.2033		55								25 000	Baa3	BBB-	BB+
РЖД Б0-14	3,50	29.05.2035		126								17 000	Baa3	BBB-	BB+
РЖД Б0-15	4,00	11.10.2038		83								25 000	Baa3	BBB-	BB+
РЖД Б0-16	4,30	20.09.2039		63	3,24	0,11	100,00	-483				25 000	Baa3	BBB-	BB+
РЖД Б0-18	5,10	29.04.2043		-76								25 000	Baa3	BBB-	BB+
РЖД Б0-19	3,50	20.05.2044		129								25 000	Baa3	BBB-	BB+
РЖД-17 обл	7,50	16.07.2018		153	6,78	0,42	100,33	24	+0,28%	-	+0,14%	15 000	Baa3	BBB-	BB+
РЖД-23 обл	11,75	16.01.2025	26.07.2018	163	6,88	0,43	102,15	33	+0,01%	-0,26%	-0,44%	15 000	Baa3	BBB-	BB+
РЖД-28 обл	8,20	21.03.2028	31.03.2020	49	7,26	1,94	102,07	62	-0,27%	-0,13%	+0,31%	20 000	Baa3	BBB-	BB+
РЖД-30 обл	7,65	07.11.2028	19.11.2019	98	7,22	1,66	100,89	60	-	-	+0,39%	15 000	Baa3	BBB-	BB+
РЖД-32 обл	4,60	25.06.2032	08.07.2022	150	6,61	0,36	91,80	-17	-0,40%	-0,51%	-0,21%	10 000	Baa3	BBB-	BB+
РЖД-33 обл	6,40	28.02.2040		41								15 000	Baa3	BBB-	BB+
РЖД-34 обл	3,20	28.02.2040		44								15 000	Baa3	BBB-	BB+
РЖД-35 обл	6,40	30.05.2040		134								15 000	Baa3	BBB-	BB+
РЖД-41 обл	9,40	27.11.2031	12.12.2019	121	7,14	1,70	104,00	52	-	+0,10%	+0,34%	15 000	Baa3		BB+
РЖД-42 обл	9,70	22.05.2046	16.06.2026	133	7,97	5,97	111,39	88	+0,05%	-0,24%	-1,36%	15 000	Baa3	BBB-	BB+
ТрансКюнБ2	9,40	16.09.2021		37	7,34	2,48	105,50	62	-	+0,19%	+0,93%	5 000	Ba3		BB+
ФГУП ГЦСС1	13,00	22.08.2019		9	13,42	1,35	100,00	681	-	-	-0,99%	705			
ФинАвиа 01	9,00	31.07.2022		168	21,35	3,19	72,48	1 456	+0,68%	+0,36%	+2,19%	4 122			
ФинАвиа 02	0,01	31.07.2027		168	25,35	7,77	18,45	1 817	-0,27%	+2,50%	+1,82%	9 179			
ФПК 01	9,95	04.06.2026	13.06.2019	121	7,33	1,24	103,40	73	-	-	-0,10%	5 000		BB+	BB+
ФПК 1Р-01	8,80	15.04.2027	20.10.2022	72	7,47	3,87	105,70	67	-	+0,20%	+0,76%	5 000		BB+	BB+

Итоги торгов облигациями электроэнергетического сектора

Выпуск	Купон	Погашение	Оферта	День до след. к	Доходность	Дюрация	Цена посл. сделк	Лет до погаш/п	Спрэд к бескупонной кривой Об	Изм. цены за ден	Изм. цены за нед	Изм. цены за мес	Объем выпуска, млн ру	Moody's	Fitch	S&P
АтомэмпБ01	9,33	02.11.2026		90	9,51	0,72	100,00	8,72	239				15 000	Ba1		BB+
АтомэмпБ02	9,33	03.12.2026		121	9,54	5,51	100,00	8,81	241				15 000	Ba1		BB+
КонцесВ 01	11,25	30.11.2030		291	1,39	6,13	100,00	12,80	-603	-	-	-	1 500			
КонцесВ 02	12,25	17.03.2031	15.03.2018	94	12,82	0,08	100,00	0,08	629	-	-	-	1 900			
КонцесВ 03	12,00	07.04.2031		234				13,15					1 900			
КонцесВ 04	12,50	07.06.2031		70	0,30	7,21	100,00	13,32	-716	-	-	-	1 100			
КонцесТ01	12,50	06.04.2032		56	0,24	7,23	100,00	14,15	-728	-	-	-	2 000			
Кубэн1Р01	10,44	21.11.2025		108	10,71	4,63	100,00	7,78	366				3 600			
Кубэн1Р02	12,63	11.11.2025	19.11.2019	98	13,00	1,53	100,00	1,76	638				3 400			
ЛенэнерБ05	7,85	09.07.2025	18.07.2018	155	8,08	0,41	99,96	0,42	154	+0,03%	+0,11%	-0,05%	2 400	Ba1		
МОЭСК БО10	8,55	06.05.2027	12.05.2022	93	7,58	3,38	103,95	4,24	81	-	-	+1,37%	10 000	Ba1		BB
МОЭСК БО-4	8,30	12.09.2024	17.09.2020	37	7,90	2,31	101,25	2,59	124	-	-	-	5 000	Ba1	BB+	BB
МОЭСК БО-5	10,00	26.05.2026	04.06.2019	112	10,22	1,21	100,00	1,30	362				5 000	Ba1		BB
МОЭСК БО-6	9,65	16.07.2026	23.07.2020	163	7,62	2,23	104,76	2,44	97	-	+0,49%	+0,49%	5 000	Ba1		BB
МОЭСК БО-9	10,30	16.04.2026	25.04.2019	72	7,35	1,10	103,45	1,19	76	-	-	+0,29%	8 000	Ba1		BB
МОЭСК БО-9	9,15	15.02.2027	24.02.2020	13	7,53	1,83	103,25	2,03	90	-0,39%	-0,05%	+0,24%	10 000	Ba1		BB
МРСК СЗ Б1	12,42	23.05.2025	01.06.2018	108	7,76	0,28	101,35	0,30	123	-0,02%	+0,00%	-0,40%	5 000			
МрсксКБ1Р1	13,00	22.04.2021		72	8,85	2,65	111,84	3,19	216	+0,40%	+0,48%	-0,80%	1 350			
МРСКуР БО2	11,58	11.11.2025	19.11.2019	98	4,16	1,62	112,57	1,76	-246	-0,00%	+0,56%	-0,50%	1 600	Ba1		
МРСКуР БО5	9,32	14.08.2026	23.08.2019	10	2,38	1,40	110,34	1,52	-423	-0,07%	+0,65%	-0,94%	5 000	Ba1		
МРСКЦенБ02	12,42	23.05.2025	01.06.2018	108	7,60	0,28	101,40	0,30	107	-0,03%	-0,18%	-0,59%	5 000			BB
МРСКЦенБ03	11,80	11.11.2025	17.11.2020	98	8,64	2,39	108,05	2,76	197	-0,26%	-0,65%	-1,46%	5 000			BB
МРСКЦенБ04	11,58	11.11.2025	19.11.2019	98	11,89	1,57	100,00	1,76	527				5 000			BB
МРСКЦенБ05	9,32	14.08.2026	23.08.2019	10	9,53	1,36	100,00	1,52	292				5 000			BB
МРСКЮР БО2	9,24	01.07.2022		52	9,56	3,38	100,00	4,38	278	-	-	-	5 000			
НовБРПГЭ01	8,50	10.11.2020		91		2,34		2,74					300			
ОГК2 Б1Р1R	11,50	17.11.2020	22.05.2018	98	8,21	0,25	100,87	0,27	168	-0,38%	-0,13%	-0,13%	5 000			BB+
ОГК2 Б1Р2R	11,50	17.11.2020	22.05.2018	98	8,10	0,25	100,90	0,27	157	-0,17%	-0,10%	-0,39%	5 000			BB+
РоссетБ1Р1	8,15	07.07.2022		149	7,47	3,71	103,00	4,40	69	-	-	+3,00%	5 000	Ba1		BB+
РоссетиБ02	9,15	18.08.2026		14	8,43	1,41	101,25	8,52	132	-0,01%	+0,12%	-0,57%	5 000	Ba1		BB+
РоссетиБ03	9,15	18.08.2026		14	8,43	1,41	101,25	8,52	132	-0,01%	+0,12%	-0,57%	5 000	Ba1		BB+
РоссетиБ05	11,25	14.11.2025	18.11.2022	101	7,83	1,62	105,78	4,76	102	-	-	-0,13%	10 000	Ba1		BB+
РоссетиБ06	10,29	31.10.2045		112				27,73					6 000	Ba1		BB+
РусГидрБП1	11,85	04.07.2018		141	4,74	0,36	102,70	0,39	-180	-	-	-	5 000	Ba1	BB+	BB+
РусГидрБП3	11,85	04.07.2018		141	12,03	0,36	100,03	0,39	549	-	-	-	5 000	Ba1	BB+	BB+
РусГидрБП4	10,35	04.04.2019		51	7,11	1,07	103,60	1,14	52	-	+0,72%	-0,10%	15 000	Ba1	BB+	BB+
РусГидрБП5	8,20	12.06.2020		122	7,38	2,14	102,00	2,33	73	-	-0,22%	+2,00%	10 000	Ba1		BB+
РусГидро01	9,50	12.04.2021		62	8,05	2,69	104,40	3,16	136	-	-	-0,10%	10 000	Ba1	BB+	BB+
РусГидро02	9,50	12.04.2021		62	7,65	2,71	105,50	3,16	96	-	-	-0,47%	5 000	Ba1	BB+	BB+
РусГидро07	8,50	02.02.2023		177	1,18	4,77	99,00	4,97	-564	-	-	-1,15%	10 000	Ba1	BB+	BB+
РусГидро08	0,10	02.02.2023		177	0,30	4,96	99,00	4,97	-652	-0,02%	-	-1,00%	10 000	Ba1	BB+	BB+
РусГидро09	7,50	15.04.2025	18.04.2023	70	7,52	4,29	100,50	5,18	68	+0,50%	+2,55%	+2,55%	10 000	Ba1	BB+	BB+
ТГК-1 03	3,70	14.12.2021		126	3,73	0,34	100,00	3,84	-301	-	-	-	2 000			BB+
ТГК-1 04	6,90	14.02.2022		6	3,75	0,02	100,00	4,01	-300	-	-	-	2 000			BB+
ТГК-2 БО-2	12,00	26.04.2019					99,21	1,20		-0,02%	+0,21%	+0,08%	5 300			
ТПлюс 01	9,50	06.10.2017						-0,36					5 000			
ФСК ЭЭС Б2	9,35	17.10.2051	23.11.2021	14				3,78					10 000	Ba1	BBB-	BB+
ФСК ЭЭС-06	8,25	15.09.2020		35	7,61	2,31	101,80	2,59	95	-	-	+0,32%	10 000	Ba1	BBB-	BB+
ФСК ЭЭС-07	7,50	16.10.2020		66	7,20	2,40	101,00	2,67	54	-	+1,51%	-1,94%	5 000	Ba1	BBB-	BB+
ФСК ЭЭС-08	8,25	15.09.2020		35	7,39	2,31	102,30	2,59	73	-	-	+0,20%	10 000	Ba1	BBB-	BB+
ФСК ЭЭС-10	7,75	15.09.2020		35	7,24	2,32	101,48	2,59	58	-	-	-	10 000	Ba1	BBB-	BB+
ФСК ЭЭС-11	0,10	16.10.2020		66	0,33	2,67	99,40	2,67	-633	-	-	-	10 000	Ba1	BBB-	BB+
ФСК ЭЭС-12	8,10	19.04.2019		66	7,31	1,12	101,00	1,18	72	-	-	-	10 000	Ba1	BBB-	BB+
ФСК ЭЭС-13	8,50	22.06.2021		133	7,36	2,97	103,70	3,36	65	-	-	+0,97%	10 000	Ba1	BBB-	BB+
ФСК ЭЭС-15	8,75	12.10.2023	18.10.2018	65	6,97	0,65	101,22	0,68	41	-	-	-	10 000	Ba1	BBB-	BB+
ФСК ЭЭС-18	8,50	27.11.2023	03.06.2019	111	7,60	1,24	101,25	1,30	100	-	-	-0,10%	15 000	Ba1	BBB-	BB+
ФСК ЭЭС-19	7,95	06.07.2023	12.07.2018	149	7,16	0,38	100,35	0,41	62	-	+0,05%	+0,37%	20 000	Ba1	BBB-	BB+
ФСК ЭЭС-21	7,40	06.10.2027	10.04.2024	64	7,75	4,83	99,00	6,16	83	-	-0,88%	-0,88%	10 000	Ba1	BBB-	BB+
ФСК ЭЭС-22	4,70	21.07.2027	27.07.2022	169	6,44	0,42	93,74	4,45	-35	-	+0,15%	+2,26%	10 000	Ba1	BBB-	BB+
ФСК ЭЭС-23	3,20	27.04.2048		20				30,22					10 000	Ba1	BBB-	BB+
ФСК ЭЭС-24	8,00	07.01.2028	17.01.2020	157	7,28	1,81	101,50	1,93	65	-	-	+1,50%	10 000	Ba1	BBB-	BB+
ФСК ЭЭС-25	9,00	14.09.2027	24.09.2019	42	7,25	1,49	102,80	1,61	64	-	-	+0,10%	15 000	Ba1	BBB-	BB+
ФСК ЭЭС-26	3,50	30.06.2048	02.07.2047	-7		0,23		29,40					15 000	Ba1	BBB-	BB+
ФСК ЭЭС-27	3,50	30.06.2048	02.07.2047	-7		0,23		29,40					11 000	Ba1	BBB-	BB+
ФСК ЭЭС-28	3,20	27.04.2048		20		0,00		30,22					20 000	Ba1	BBB-	BB+
ФСК ЭЭС-29	3,50	07.09.2048		62		0,06		30,59					20 000	Ba1	BBB-	BB+
ФСК ЭЭС-30	3,20	30.10.2048	02.11.2046	24		0,00		28,74					10 000	Ba1	BBB-	BB+
ФСК ЭЭС-34	3,20	30.10.2048	01.11.2047	115		0,15		29,73					14 000	Ba1	BBB-	BB+
ФСК ЭЭС-37	3,20	23.03.2050	29.03.2045	76	3,24	0,00	100,00	27,14	-516	-	-	-	20 000	Ba1	BBB-	BB+
Энел 1P-1R	12,10	28.09.2018		45	7,06	0,59	103,07	0,62	50	-	-	-	5 000	Ba3		BB+
ЭнелР БО-5	12,10	22.05.2025	31.05.2018	107	3,73	0,28	102,41	0,29	-280	-0,01%	+0,01%	+0,41%	2 000	Ba3		BB+
ЭнелР БО-6	12,10	22.05.2025	31.05.2018	107	4,80	0,24	102,10	0,29	-173	-	-	+0,39%	3 000	Ba3		BB+

Итоги торгов облигациями муниципального сектора

Выпуск	Купон	Погашение	Погашение номинал	Дней до след. к	Доходность	Дюрация	Цена посл. сделк	Спрэд к беспкупонной кривой ОФ	Изм. цены за ден	Изм. цены за нег	Изм. цены за мес	Объем выпуска млн руб	Moody's	Fitch	S&P
Башкор10об	11,95	24.10.2017	SINKABLE									1 500	Ba2	NR	NR
Башкор7об	7,75	18.09.2020	SINKABLE	38	7,68	1,85	100,51	102	-	-8,63%	+0,91%	5 000	Ba2	BBB-	NR
Башкор8об	7,75	18.09.2020	SINKABLE	38	7,68	1,85	100,51	102	-	-8,63%	+0,91%	5 000	Ba2	BBB-	NR
Башкор9об	11,40	11.04.2019	SINKABLE	58	6,49	0,87	104,40	-10	-	+0,01%	-0,56%	6 000	Ba2	BBB-	NR
БелгОб7	8,30	28.07.2020	SINKABLE	77	6,83	1,78	102,90	18	+0,01%	+0,01%	+1,38%	3 500		BB	
БелгОб9	12,65	30.06.2020	SINKABLE	49	7,28	1,09	106,08	63	-2,22%	-0,85%	-1,28%	5 250		BB	
БелгОб10	9,81	08.06.2021	SINKABLE	28	6,75	2,56	108,56	5	-	-	-	3 500		BB	
БелгОб11	8,25	11.06.2024	SINKABLE	35	7,87	4,13	102,49	94	-	-	+0,98%	4 000		BB	
ВлгОб35004	7,30	01.11.2018	SINKABLE	79	7,59	0,58	99,95	103	-	-0,15%	-0,05%	2 000		WD	NR
ВлгОб35005	10,00	13.07.2019	SINKABLE	30	7,53	0,64	101,60	93	-	+0,10%	-0,10%	5 000		WD	NR
ВлгОб35006	12,74	30.10.2020	SINKABLE	80	9,21	1,60	105,00	254	-	-	-	5 000		WD	NR
ВлгОб35007	9,40	02.06.2024	SINKABLE	26	8,11	4,17	103,61	118	-1,13%	+0,47%	+0,59%	10 000		WD	NR
ВолгорОб12	7,27	14.06.2018	SINKABLE	30	7,17	0,33	100,09	63	-0,01%	+0,03%	+0,06%	5 000		WD	NR
Волгор Об 7	12,56	10.10.2019	SINKABLE	68	7,90	1,10	105,11	129	-0,31%	-0,23%	-0,71%	1 000	B2		
Волгор Об 8	13,68	19.10.2020	SINKABLE	87	8,11	1,47	108,37	145	-1,66%	-1,74%	-1,84%	1 000	B2		
Волжск2014	15,00	24.12.2019	SINKABLE	71	8,22	1,01	107,09	160	-3,78%	-3,78%	-5,23%	300		WD	
ВологодОб3	9,75	05.12.2017	SINKABLE									4 600			NR
ВоронежОб7	11,75	14.10.2019	SINKABLE	60	7,82	1,09	104,53	121	-0,45%	-0,35%	-0,45%	5 813		WD	
ВржОб34006	7,28	23.10.2018	SINKABLE	69	7,66	0,56	99,90	110	-0,15%	-0,07%	-0,04%	5 000		WD	
ИркОбл2016	9,25	25.12.2021	SINKABLE	41	7,66	2,75	105,00	92	+1,87%	-0,47%	-0,47%	5 000			BB
КалинОбл16	10,50	17.12.2021	SINKABLE	38	7,67	3,20	110,09	93	+0,08%	+0,35%	-0,71%	1 000			
Карелия 15	8,75	22.10.2017	SINKABLE									1 500		NR	
Карелия 16	7,49	29.01.2019	SINKABLE	74	7,86	0,57	99,87	128	-0,10%	-0,07%	-0,24%	2 000		B+	
Карелия 17	12,25	08.04.2020	SINKABLE	67	7,94	0,61	102,68	130	-0,20%	-0,10%	-0,54%	3 000		B+	
КемерОбл13	8,20	28.11.2018	SINKABLE	10	8,04	0,76	100,29	147	-	-	-0,21%	1 000		BB-	
КемерОбл17	8,20	26.09.2024	SINKABLE	42	7,56	4,19	103,55	61	-	-	-0,39%	9 000		BB-	
КОМИ 11 об	11,20	27.11.2019	SINKABLE	16	7,84	0,90	103,15	122	-0,15%	-0,15%	-0,48%	10 100	B1	BB-	
КОМИ 12 об	11,80	23.06.2021	SINKABLE	174	7,21	2,18	110,00	50	-	+0,46%	+1,06%	10 000	B1	BB-	
КОМИ 13 об	9,50	16.11.2022	SINKABLE	8	9,84	3,20	100,00	303				3 095	B1		
КОМИ 14 об	8,40	25.06.2024	SINKABLE	42	7,79	4,93	103,94	86	-0,05%	-0,05%	-5,51%	10 000	B1		
КостромОб7	7,70	28.09.2018	SINKABLE	31	7,75	0,31	100,05	119	-0,05%	-0,02%	-0,03%	4 000		B+	
КраснодКр1	8,60	09.08.2024	SINKABLE	3	7,50	4,45	105,90	56	+0,19%	+1,30%	+1,29%	10 000	B1	BBu	NR
КраснодКр4	8,85	09.11.2017	SINKABLE									12 000	B1	NR	NR
КраснЯрКр6	8,00	19.10.2017	SINKABLE									16 910	B1	NR	BB
КраснЯрКр7	7,95	19.09.2018	SINKABLE	36	6,67	0,58	100,79	11	-	-	+0,31%	11 000	B1	BB+	BB
КраснЯрКр8	10,90	08.07.2018	SINKABLE	51	7,21	0,39	101,50	67	-0,20%	-0,34%	-0,10%	10 000	B1	BB+	BB
КраснЯрКр9	11,50	01.10.2018	SINKABLE	48	7,47	0,60	102,50	91	-0,19%	-1,89%	-0,49%	8 250	B1	BB+	BB
КрасЯрКр10	12,70	10.09.2019	SINKABLE	28	7,40	1,12	106,27	79	-	-	-0,14%	12 500	B1	BB+	BB
КрасЯрКр11	11,70	29.10.2019	SINKABLE	77	6,83	1,56	108,00	21	-	+0,56%	-	4 250	B1	BB+	BB
КрасЯрКр12	9,75	25.10.2023	SINKABLE	78	7,42	3,49	108,70	54	-	+0,83%	+1,02%	18 231	B1	BB+	BB
ЛенОбл2014	12,85	07.12.2021	SINKABLE	28	7,59	1,47	108,00	85	-	-	-	275		WD	BB+
ЛипецОбл8	7,39	17.04.2020	SINKABLE	66	7,46	1,53	100,35	82	-	-	+0,35%	3 000		BB+	NR
ЛипецОбл9	10,50	04.06.2019	SINKABLE	21	7,55	0,86	102,71	95	-0,85%	-0,85%	-0,28%	5 000		BB+	NR
МарЭл2014	11,30	07.07.2018	SINKABLE	53	7,91	0,39	101,39	137	-0,21%	-0,40%	-1,37%	2 000		BB	
МгдОбл2014	15,00	24.12.2018	SINKABLE	41	7,39	0,81	106,45	82	+0,01%	+0,28%	-0,61%	1 000			B+
МГор48-об	6,00	11.06.2022	AT MATURITY	118	7,21	3,82	96,00	43	+0,52%	+0,94%	+0,03%	30 000	Ba1	BBB-	BB+
МГор66-об	10,00	23.11.2018	AT MATURITY				102,50		-	-	+0,58%	4 348	Ba1	BBB-	BB+
Мордовия01	9,25	22.10.2018	SINKABLE	69	7,65	0,67	101,20	109	-0,05%	+0,06%	+0,13%	3 000		B	
Мордовия02	13,75	14.10.2020	SINKABLE	64	8,04	1,49	108,90	138	-0,09%	+0,09%	-0,81%	3 000		B	
Мордовия03	11,70	03.09.2021	SINKABLE	24	8,33	2,40	108,49	161	-	+0,13%	-0,37%	5 000		B	
МосОбл 10	9,65	21.11.2023	SINKABLE	14	7,73	3,78	108,30	84	-2,42%	-0,67%	+0,17%	25 000	Ba2	BB+	NR
МФ МарЭл17	8,60	21.08.2024	SINKABLE	15	8,04	4,37	103,33	109	-	+0,31%	-1,48%	2 000		BB	
НижгорОб10	14,15	23.08.2020	SINKABLE	12	7,15	1,51	109,88	49	-	+0,97%	+0,38%	12 000		B1	BB
НижгорОбл9	7,87	26.08.2020	SINKABLE	6	7,40	1,33	100,79	74	-0,10%	-0,09%	+0,32%	10 000		B1	BB
Новсиб боб	8,35	22.07.2020	SINKABLE	71	7,56	1,07	101,05	91	-	-	-0,25%	5 000		BB	NR
Новсиб 7об	12,36	10.10.2022	SINKABLE	43	7,58	2,63	115,00	78	-	-	-1,71%	2 000		BB	NR
Новсиб2015	7,79	30.10.2018	SINKABLE	72	7,33	0,47	100,30	77	-	-	-	5 000		BBB-	
Новсиб2014	11,40	08.10.2019	SINKABLE	60	5,15	0,93	105,94	-146	-	-	+2,22%	7 000		BBB-	
Новсиб2016	8,93	03.10.2021	SINKABLE	64	7,43	2,65	104,50	70	-	+0,38%	-0,48%	5 000		BBB-	
Новсиб2017	7,85	27.09.2022	SINKABLE	65	-34,78	4,21	107,00	-4 158	-	-	+3,78%	5 000		BBB-	
ОмскАдм 1	13,06	03.12.2017	SINKABLE									1 000		B1	
ОмскАдм 2	9,90	26.10.2019	SINKABLE	70	7,56	1,20	103,02	95	+0,51%	-0,12%	+0,02%	2 500		B1	
ОмскОб2014	12,30	15.10.2019	SINKABLE	63	6,87	1,10	106,20	26	+0,61%	-0,09%	+0,44%	5 000		Ba3	

Итоги торгов облигациями муниципального сектора (продолжение)

ОмскОб2016	9,30	01.11.2021	SINKABLE	77	7,95	2,85	104,50	122	-	-	-0,71%	5 000	Ba3		
Оренб35002	11,00	14.06.2021	SINKABLE	34	7,43	1,33	105,01	73	-0,01%	-0,01%	+0,30%	6 000			BB
Оренб35003	14,00	03.07.2025	SINKABLE	58	4,57	4,04	145,00	-245	-	+10,69%	+0,69%	5 000			BB
ОренОбл 01	9,20	14.12.2017	SINKABLE									4 000			NR
ОренОбл 02	8,50	19.06.2019	SINKABLE	36	7,45	0,82	101,00	85	-	-	-	5 000			BB
РязОбл 02	9,50	14.12.2017	SINKABLE									2 500			WD
СамарОбл 8	9,00	13.12.2017	SINKABLE									10 000	Ba3		BB
СамарОбл 9	8,15	31.07.2020	SINKABLE	80	7,46	1,04	100,90	81	-	-0,10%	-0,20%	8 300	Ba3		BB
СамарОбл10	10,00	01.07.2021	SINKABLE	51	7,08	1,34	104,09	37	+0,67%	+0,67%	-0,58%	12 000	Ba3		BB
СамарОбл11	12,40	18.06.2020	SINKABLE	37	6,34	1,81	111,76	-31	+1,74%	+2,06%	+2,45%	7 000	Ba3		BB
СамарОбл12	9,64	21.06.2024	SINKABLE	45	7,71	3,99	108,69	78	-0,51%	-0,56%	-0,14%	10 000	Ba3		BB
СамарОбл13	8,19	31.05.2024	SINKABLE	24	7,83	4,00	102,00	90	-2,58%	-0,73%	-0,73%	10 000	Ba3		BB
СвердлОб2	7,95	04.12.2017	SINKABLE									3 000			NR NR
СвердлОб3	9,80	15.11.2024	SINKABLE	10	7,47	3,82	110,00	50	-	-	+0,93%	5 000			BB+ NR
СвердлОб3	9,80	15.11.2024	SINKABLE	10	7,47	3,82	110,00	50	-	-	+0,93%	5 000			BB+ NR
СмоЛОб2013	8,90	20.10.2018	SINKABLE	62	7,99	0,56	100,62	143	-0,28%	-0,27%	+0,06%	3 000			B+
СтаврКрай1	8,20	12.12.2017	SINKABLE									5 000			NR NR
СтаврКрай2	8,09	04.11.2020	SINKABLE	78	1,85	1,37	108,99	-482	-	-	+8,76%	5 000			BB NR
СтаврКрай3	9,80	07.11.2023	SINKABLE	84	7,51	3,52	108,90	63	-	-	-0,09%	4 800			BB NR
ТамбовОбл2	9,60	20.09.2023	SINKABLE	43	7,88	3,56	107,00	101	-0,47%	-0,47%	-0,47%	1 600			WD
ТамбовОбл3	8,40	12.07.2024	SINKABLE	66	8,28	4,18	101,49	134	-	-	-	3 500			
ТверОбл 8	9,70	18.12.2017	SINKABLE									3 000			WD NR
ТверОбл 9	9,00	22.11.2018	SINKABLE	9	7,45	0,74	101,30	88	-	+0,03%	-0,33%	3 000			WD NR
ТомскАдм 5	14,00	15.12.2019	SINKABLE	28	7,82	1,15	107,54	120	-0,37%	+0,04%	-0,44%	405			WD
ТомскАдм 6	9,83	14.11.2021	SINKABLE	24	10,20	2,05	100,00	347	-	-	-	1 000			WD
ТомскОб 45	8,60	19.12.2017	SINKABLE									5 000			BB-
ТомскОб 48	8,75	18.12.2018	SINKABLE	35	-0,69	0,81	108,00	-726	-	-	+6,30%	5 000			BB-
ТомскОб 55	9,90	19.06.2023	SINKABLE	41	7,72	3,24	107,85	87	-	-	-0,46%	7 000			BB-
ТулОбл4	12,20	15.05.2019	SINKABLE	76	7,45	0,85	104,20	86	-0,33%	+0,02%	-0,12%	5 000			BB
Удмурт2015	13,80	17.09.2020	SINKABLE	37	7,59	1,91	112,79	93	-0,11%	+0,67%	-0,70%	3 000			B+
Удмурт2016	10,55	19.09.2026	SINKABLE	36	7,68	5,67	118,58	57	-	+0,50%	+0,49%	5 000			B+
Удмуртия-6	6,90	05.12.2017	SINKABLE									2 500			NR
Удмуртия-7	7,45	01.10.2020	SINKABLE	51	7,59	1,26	99,99	93	-	+0,06%	+0,46%	2 000			B+
Хакас2013	8,40	27.10.2020	SINK/PUT	89	8,14	1,63	100,79	147	+0,02%	+0,07%	+0,42%	3 000			B+
Хакас2014	12,65	27.10.2019	SINK/PUT	70	8,28	0,89	104,07	166	-0,04%	-0,14%	-0,87%	2 500			B+
Хакас2015	12,25	11.10.2020	SINK/PUT	56	8,11	1,16	105,06	145	-0,06%	-0,18%	-0,84%	2 000			B+
Хакас2016	11,70	02.11.2023	SINK/PUT	79	8,58	3,81	113,25	170	-0,29%	-0,01%	-0,31%	5 000			B+
ХМАО 09	11,40	13.10.2019	SINKABLE	61	6,94	0,95	104,40	33	-	-1,16%	-0,19%	14 000	Ba2	WD	NR
Чувашия-10	7,00	07.06.2018	SINKABLE	23	7,44	0,16	99,96	90	-0,14%	-0,14%	+0,07%	1 500	Ba3		BB+
Якут 35005	8,45	24.04.2018	SINKABLE	70	7,18	0,18	100,27	65	-1,00%	-0,13%	-0,13%	2 500			BBB- BB
Якут 35006	10,10	02.07.2021	SINKABLE	43	5,42	1,45	107,00	-129	-	-	+2,74%	2 500			BBB- BB
Якут-07 об	12,43	14.05.2020	SINKABLE	2	7,05	1,12	106,35	41	+0,24%	+0,24%	-0,37%	5 500			BBB- BB
Якут-08 об	10,29	18.05.2021	SINKABLE	1	7,51	1,97	106,00	81	-	-	+0,09%	5 500			BBB- BB
Якут-09 об	8,59	16.05.2024	SINKABLE	2	7,09	3,78	106,50	16	+0,47%	+0,47%	+2,11%	5 000			BB
ЯНАО-2016	9,37	06.12.2023	SINKABLE	22	7,18	2,23	105,25	29	-	-	+0,48%	20 000			BBB- BB+
ЯрОбл 12	7,35	13.07.2018	SINKABLE	59	8,52	0,28	99,74	198	-0,45%	-0,45%	-0,28%	5 000			BB-
ЯрОбл 13	10,20	24.09.2019	SINKABLE	42	6,47	0,89	103,45	-14	+0,34%	+0,44%	+0,74%	7 000			BB-
ЯрОбл 14	10,00	19.05.2023	SINKABLE	10	7,30	3,00	108,90	45	-	+0,83%	+0,83%	4 500			BB-
ЯрОбл 15	8,40	20.04.2027	SINKABLE	77	7,82	5,69	104,51	66	-	+0,03%	+0,44%	10 000			BB-

Итоги торгов облигациями сектора машиностроения

Выпуск	Купон	Погашение	Оферта	День до след. куп.	Доходность	Дюрация	Цена посл. сделки	Спрэд к бескупонной кривой 0	Изм. цены за день	Изм. цены за нед.	Изм. цены за месяц	Объем выпуска, млн ру	Moody's	Fitch	S&P
iyOM3 BO-1	13,10	07.06.2019		115	7,52	1,22	107,00	92	-	+0,01%	+0,09%	1 500			B
iyOM3 BO-3	14,25	25.12.2018		133	5,88	0,83	107,00	-69	-	+1,90%	-0,93%	2 000			B
ВертолетБ1	11,90	15.01.2026		163	8,42	3,82	114,55	136	-	-	-	10 000		WD	
ВертолетБ2	7,50	16.11.2023		100	8,80	4,67	95,00	191	-	-	-4,70%	5 000		WD	
Вертолеты1	8,25	20.04.2018		66	2,65	0,16	101,00	-388	-	+1,00%	+1,01%	5 000		WD	
Вертолеты2	8,25	20.04.2018		66	6,98	0,14	100,23	45	-0,22%	-0,22%	-0,22%	10 000		WD	
ГИДРОМАШБ1	10,75	09.02.2027	18.02.2020	7	7,62	1,78	106,00	99	+0,66%	+0,95%	+0,95%	3 000			
ГСС БО-04	0,10	24.12.2019		133	6,58	1,86	89,00	-4	-0,20%	-0,20%	-2,90%	1 030		WD	
ГСС БО-05	9,45	21.05.2020		100	8,13	2,06	103,00	149	+0,49%	+0,49%	+0,60%	3 000		WD	
ИРКУТ БО-4	9,00	06.11.2023	12.11.2018	90	7,71	0,72	101,00	114	-	-	+0,25%	5 000	Ba3		
КАМАЗ 12	11,24	18.07.2030		170								5 000	Ba3		
КАМАЗ БО13	10,39	05.12.2030		128	10,63	0,82	100,00	321				5 000	Ba3		
КАМАЗ БО14	9,92	24.11.2031		118	10,13	0,79	100,00	264				5 000	Ba3		
КАМАЗ БО15	9,63	02.12.2031		126								5 000	Ba3		
КАМАЗ БО-5	11,50	12.06.2020		122	1,24	2,22	100,99	-541	-	-0,50%	-0,70%	2 000	Ba3		
ОАК1	8,00	17.03.2020		21	8,15	1,84	100,00	152	-	-	-	46 280			
ОДК 01	10,75	10.06.2026		115	7,14	5,74	123,25	5	-	+2,69%	-5,56%	6 642			
ОДК 02	8,80	17.04.2023		57	6,88	3,84	108,75	4	-	+0,46%	-3,76%	2 569			
ОДК 03	11,50	26.06.2024		129								2 927			
ОДК 04	8,00	24.04.2020		59								21 076			
СилМашБО-1	12,30	15.10.2025										#VALUE!			NR
СилМашБО-2	12,30	15.10.2025										#VALUE!			NR
СилМашБО-3	9,95	14.09.2026										#VALUE!			NR
СилМашБО-4	9,95	14.09.2026										#VALUE!			NR
СилМашБО-5	10,25	25.11.2026										#VALUE!			NR
СилМашБО-6	10,25	30.11.2026										#VALUE!			NR
СилМашины2	9,30	28.09.2023										#VALUE!			NR
СилМашины2	9,30	28.09.2023										#VALUE!			NR
ТрансмшПБ1	9,95	04.02.2020		175	7,32	1,84	105,00	69	-	+0,32%	+1,15%	10 000		BB-	

Итоги торгов облигациями сектора строительства и девелопмента

Выпуск	Купон	Погашение	Оферта	Дней до след. к	Доходность	Дюрация	Цена посл. сделк	Спрэд к бескупонной кривой РФ	Изм. цены за ден	Изм. цены за нед	Изм. цены за мес	Объем выпуска, млн р	Moodv's	Fitch	S&P
ВерЦемЗав1	13,00	04.05.2021	08.05.2018	84	11,83	0,21	100,37	530	-0,33%	+0,36%	-0,53%	3 600			
ВИСДев БО1	11,00	03.04.2019	04.04.2018	50	11,39	0,12	100,00	486	-	-	-	1 700			
ЗСД 02	10,44	13.05.2031		105	10,71	7,31	100,00	325	-	-	-	5 000			
ЗСД 03	9,84	06.02.2032		10	9,88	7,56	101,50	237	-	-	+0,50%	5 000			
ЗСД 04	9,84	06.02.2032		10	9,94	7,56	101,00	243	-	-	-	5 000			
ЗСД 05	9,84	06.02.2032		10	9,94	7,56	101,00	243	-	-	-	5 000			
Инград БО1	11,50	12.10.2021										5 000			
ЛенССМУ 02	12,90	12.12.2017										5 000			B+
ЛидерИнБП1	13,50	21.12.2021	26.06.2018	133	10,81	0,34	101,00	427	+0,20%	+0,93%	+0,01%	3 000			
ЛнССМУБ1Р1	11,85	17.06.2021		37	7,97	2,07	108,70	127	-	-	+0,69%	5 000			B+
ЛСР 04 обл	0,10	20.10.2017										5 000		NR	
ЛСР БО 1Р1	10,75	22.09.2021		134	8,31	2,32	105,94	159	-	+0,04%	-0,13%	5 000		B	
ЛСР БО 1Р2	9,65	20.04.2022		71	8,38	2,78	104,20	161	+0,19%	+0,14%	-0,10%	5 000		B	
ЛСР БО 1Р3	9,00	27.09.2022		49	8,34	3,50	103,20	154	+0,24%	+0,49%	+0,18%	5 000		B	
Олпропфин1	12,00	02.08.2018		170	12,65	0,43	99,87	610	-0,06%	+0,08%	-0,08%	6 000	B1		
ОПИН БО-01	11,50	17.03.2022	21.03.2019	37	0,61	1,04	100,50	-598	-	-	-	5 000			
ПИК БО-1	13,00	03.09.2026	12.09.2019	30	10,44	1,41	104,00	383	+0,10%	-	+0,78%	3 000			B
ПИК БО-2	13,00	03.09.2026	12.09.2019	30	9,50	1,41	105,32	289	-0,02%	+0,34%	+0,91%	3 000			B
ПИК БО-3	13,00	03.09.2026	12.09.2019	30	9,85	1,41	104,82	324	-0,03%	+0,45%	+0,99%	3 000			B
ПИК БО-4	14,25	08.08.2025	17.08.2018	3	9,61	0,47	102,35	306	-0,05%	-0,05%	+0,32%	5 000			B
ПИК БО-5	14,25	08.08.2025	17.08.2018	3	9,50	0,47	102,40	295	-	-	+0,29%	5 000			B
ПИК БО-6	14,25	08.08.2025	17.08.2018	3	9,50	0,47	102,40	295	-	+0,69%	+0,29%	5 000			B
ПИК БО-7	13,00	24.07.2026	02.08.2019	171	10,50	1,38	103,67	390	+0,07%	+0,16%	+0,99%	15 000			B
ПИК БО-П01	13,00	25.02.2022	28.02.2020	17	9,83	1,77	106,15	320	-0,05%	+0,50%	+1,15%	13 000			B
ПИК БО-П02	11,25	22.04.2022		73	9,79	2,49	104,42	302	-0,02%	+0,30%	+1,95%	10 000			B
ПИК БО-П03	10,75	29.07.2022		80	9,47	3,61	105,80	268	+0,38%	+0,47%	+2,33%	10 000			B
ПионерБ1Р1	14,00	29.10.2019	01.05.2018	77	12,70	0,19	100,29	617	+0,04%	+0,19%	-0,16%	3 000			B-
ПионерБ1Р2	13,50	09.04.2020	11.10.2018	58	12,67	0,63	100,70	611	-0,30%	-0,30%	+0,20%	2 000			B-
ПионерБ02	13,50	03.06.2021	07.06.2018	23	5,47	0,30	102,50	-107	-	-	+0,49%	3 000			B-
ПроффинБО1	13,00	02.10.2020		52	13,40	2,14	100,01	674	-2,43%	-2,43%	-2,47%	15 000	B1		
ПроффнБ-П1	7,00	29.01.2021		171	20,64	2,67	72,52	1 396	+0,06%	-9,04%	-17,23%	335	B1		
ПроффнБ-П2	6,00	18.05.2021		98	20,98	2,89	67,60	1 428	+1,00%	-9,64%	-18,98%	150	B1		
ПСНПрМдБП1	12,00	31.08.2027	25.03.2019	41	30,68	1,00	85,00	2 409	-	+6,25%	+6,25%	6 100			
ПСНПрМдж 1	13,00	10.09.2026	22.03.2018	37	314617,95	0,01	41,90	31 461 142	-2,56%	-1,67%	-33,49%	10 000			
РегиИнв 01	10,50	12.09.2019		30	4759,00	0,23	0,29	475 239	-30,95%	-30,95%	-68,13%	3 000			
РегиИнв БО1	10,36	19.07.2022		161	2507,13	0,44	0,63	250 035	+40,00%	+40,00%	-37,62%	5 000			
РегиИнв БО2	9,53	12.01.2021		154	2645,24	0,44	0,45	263 856	-25,00%	-25,00%	-23,73%	10 000			
РегиИнв БО3	10,48	15.04.2021	19.04.2018	65	#####	0,03	0,24	#####	-29,41%	-29,41%	-64,18%	10 000			
РегиИнв БО4	10,48	19.04.2021		69	615,14	0,34	0,55	60 845	+41,03%	+41,03%	-23,61%	10 000			
РегиИнв БО5	10,48	20.04.2021		70	593,03	0,36	0,60	58 634	+39,53%	+39,53%	-10,45%	10 000			
РегиИнв БО6	10,23	04.05.2021		84	930,29	0,28	0,29	92 359	-21,62%	-21,62%	-64,20%	10 000			
СтржилинБ1	10,37	14.12.2021		126	1,85	3,59	96,76	-489	-	-	-	11 000			
Стржилинв1	8,61	10.07.2019		148	2,27	1,36	100,35	-433	-	-	-	3 000			

Итоги торгов еврооблигациями нефтегазового сектора

Выпуск	Купон	Погашение	Колл-опцион	Дн. до след. куп.	Доходность	Дюрация	Цена посл. сделки	Z-спрэд	Изм. цены	Изм. цены за нед.	Изм. цены за месяц	Объем выпуска, млн у.е.	Валюта (у.е.)	Moody's	Fitch	S&P
Газпром 18 (EUR)	6,61	13.02.2018		1	-	0,00	100,11	-2 720	-0,02	+0,00	-0,43	1 200	EUR	WR	BBB-	BB+
Газпром 18-2	8,15	11.04.2018		55	1,74	0,16	100,99	-5	-	-	-0,51	1 100	USD	Baa3	BBB-	BB+
Газпром 18-3 (EUR)	3,70	25.07.2018		160	0,55	0,44	101,37	84	-0,03	-0,06	-0,31	900	EUR	Baa3	BBB-	BB+
Газпром 18-4 (EUR)	4,63	15.10.2018		242	0,49	0,66	102,73	77	-0,00	-0,11	-0,29	1 000	EUR	Baa3	BBB-	BB+
Газпром 19	9,25	23.04.2019		67	4,02	1,13	106,00	183	-	-1,12	-1,76	2 250	USD	Baa3	BBB-	BB+
Газпром 19-2 (CHF)	2,85	25.10.2019		252	0,73	1,67	103,56	125	-0,05	-0,14	+0,29	500	CHF	Baa3	BBB-	BB+
Газпром 20 (EUR)	3,39	20.03.2020		33	0,75	2,00	105,45	86	-0,01	-0,16	-0,16	1 000	EUR	Baa3	BBB-	BB+
Газпром 20 (GBP)	5,34	25.09.2020		38	2,30	2,43	107,65	121	-0,07	-0,22	-0,12	500	GBP	Baa3	BBB-	BB+
Газпром 20	3,85	06.02.2020		172	3,31	1,92	101,02	97	-	-	-0,45	800	USD	Baa3	BBB-	BB+
Газпром 21	6,00	23.01.2021		158	3,52	2,74	106,85	105	-	-	-0,60	600	USD	Baa3	BBB-	BB+
Газпром 21 (EUR)	3,60	26.02.2021		11	1,09	2,84	107,45	101	-0,04	-0,19	-0,48	750	EUR	Baa3	BBB-	BB+
Газпром 22	6,51	07.03.2022		20	4,15	3,56	108,75	158	-1,24	-1,24	-2,03	1 300	USD	Baa3	BBB-	BB+
Газпром 22-2	4,95	19.07.2022		154	4,21	4,02	102,95	161	-	-1,34	-0,89	1 000	USD	Baa3	BBB-	BB+
Газпром 25 (EUR)	4,36	21.03.2025		34	2,23	6,10	113,82	146	-0,06	-0,32	-0,40	500	EUR	Baa3	BBB-	BB+
Газпром 28	4,95	06.02.2028		172	4,68	8,01	102,13	184	-	-2,18	-2,98	900	USD	Baa3	BBB-	BB+
Газпром 34	8,63	28.04.2034		72	5,61	9,77	131,75	270	-0,63	-3,91	-5,64	1 200	USD	Baa3	BBB-	BB+
Газпром 37	7,29	16.08.2037		1	5,46	11,20	121,75	252	+0,41	-2,68	-1,58	1 250	USD	Baa3	BBB-	BB+
Газпромнефть 18 (EUR)	2,93	26.04.2018		70	0,86	0,19	100,39	116	-0,01	-0,07	-0,27	750	EUR	Baa3	BBB-	BB+
Газпромнефть 22	4,38	19.09.2022		32	4,12	4,14	101,07	151	-	-	-1,41	1 500	USD	Baa3	BBB-	BB+
Газпромнефть 23	6,00	27.11.2023		101	4,32	4,95	108,50	165	-	-	-1,77	1 500	USD	Baa3	BBB-	BB+
Лукойл 18	3,42	24.04.2018		68	2,08	0,19	100,25	29	-	-	+0,12	1 500	USD	Baa3	BBB+	BBB
Лукойл 19	7,25	05.11.2019		79	3,19	1,62	106,75	88	+0,23	-0,28	-1,05	600	USD	Baa3	BBB+	BBB
Лукойл 20	6,13	09.11.2020		83	3,36	2,53	107,15	92	-	-0,06	-0,67	1 000	USD	Baa3	BBB+	BBB
Лукойл 22	6,66	07.06.2022		112	3,86	3,81	111,00	127	-	-	-1,90	500	USD	Baa3	BBB+	BBB
Лукойл 23	4,56	24.04.2023		68	4,08	4,63	102,25	143	-	-1,35	-1,45	1 500	USD	Baa3	BBB+	BBB
НК Альянс 20	7,00	04.05.2020		78	21,77	2,02	75,00	1 940	-	-	-	500	USD		WD	NR
Новатэк 21	6,60	03.02.2021		169	3,79	2,75	107,83	131	+0,04	-0,09	-1,45	650	USD	Baa3	BBB	BBB-
Новатэк 22	4,42	13.12.2022		118	4,05	4,37	101,60	143	-	-	-1,46	1 000	USD	Baa3	BBB	BBB-
Роснефть (ТНК-ВР) 18	7,88	13.03.2018		26	-	0,08	101,70	-1 464	-	-	-	1 100	USD	Baa3	WD	BB+
Роснефть (ТНК-ВР) 20	7,25	02.02.2020		168	3,53	1,87	107,00	118	-	+0,12	-0,51	500	USD	Baa3	WD	BB+
Роснефть 22	4,20	06.03.2022		19	4,10	3,71	100,38	152	-	-	-0,47	2 000	USD	Baa3	WD	BB+
Транснефть 18	8,70	07.08.2018		173	1,94	0,48	103,20	-6	-	-	-0,97	1 050	USD	Baa3		BB+

Итоги торгов еврооблигациями финансового сектора

Выпуск	Купон	Погашение	Колл-опцион	Дн. до след. куп.	Доходность	Дюрация	Цена посл. сделки	Z-спрэд	Изм. цены за нед.	Изм. цены за месяц	Объем выпуска, млн у.е.	Валюта (у.е.)	Moody's	Fitch	S&P		
АИЖК 2018 (RUB)	7,75	13.02.2018		1	3,36	0,00	100,01	-395	+0,01	-0,02	+0,04	15 000	RUB	WR	BBB-	BB+	
Акбарс 18	8,00	06.08.2018		172	5,66	0,48	101,08	367	-0,02	+0,11	-0,30	350	USD	B2	WD		
Акбарс 22	8,00	13.07.2022		148	7,36	3,79	102,38	477	-	-	+0,06	600	USD		WD		
Альфа Банк 18	5,00	27.11.2018		101	3,05	0,77	101,49	96	-	-	-0,48	500	USD	Ba1	BB+	BB	
Альфа Банк 19	7,50	26.09.2019		39	3,63	1,51	106,00	135	-	-	-1,26	750	USD	Ba3	BB	BB	
Альфа Банк 21	7,75	28.04.2021		72	4,21	2,86	110,50	172	-	-1,12	-1,95	1000	USD	Ba1	BB+	BB	
Альфа Банк 25	9,50	18.02.2025	18.02.2020	3	5,00	1,80	108,50	265	-	-	-4,24	250	USD	B1u	BB		
Банк СПб 2018	11,00	24.10.2018		68	4,38	0,67	104,45	232	-	-	-	101	USD	B2	WD		
Банк СПб 2019	10,75	22.04.2019		66	5,91	1,11	105,45	372	-	-	-1,40	100	USD		B+		
Банк ФК Открытие 18	7,25	25.04.2018		69	5,45	0,19	100,32	369	-0,02	-0,01	-0,05	500	USD	B2	WD		
Банк ФК Открытие 19	10,00	26.04.2019		70	239,08	0,99	21,31	23 690	+1,18	+0,29	-0,29	500	USD	C	WD		
Банк ФК Открытие 19-2	10,00	17.12.2019										300	USD	C	WD		
Восточный Экспресс Банк	10,00			103	17,24	6,09	57,94	1 447	-	-	-1,80	125	USD	NR			
ВТБ 18	6,88	29.05.2018		103	3,16	0,29	101,05	132	-	-	-0,15	-0,95	2000	USD	Ba1	WD	BB+
ВТБ 18-2	6,32	22.02.2018		7	1,29	0,02	100,10	-54	+0,06	-0,05	-0,28	750	USD	Ba1	WD	BB+	
ВТБ 18 (CHF)	2,90	25.05.2018		99	0,05	0,28	100,79	70	-0,02	-0,04	-0,12	300	CHF	Ba1		BB+	
ВТБ 20	6,55	13.10.2020		57	3,61	2,44	107,40	117	-	-	-	1000	USD	Ba1	WD	BB+	
ВТБ 22	6,95	17.10.2022		61	5,22	4,01	107,10	261	-0,14	-2,03	-0,83	1500	USD	Ba3	WD	B-	
ВТБ 24 (CHF)	5,00	24.10.2024	24.10.2019	251	2,81	1,64	103,56	330	-0,01	-0,15	-0,20	350	CHF				
ВТБ 35	6,25	30.06.2035		135	5,93	10,87	103,38	300	+0,30	+0,31	-0,11	1000	USD	Ba1	WD	BB+	
ВЭБ 2018	4,22	21.11.2018		95	3,11	0,76	100,83	102	-	+0,04	-0,17	850	USD		BBB-	BB+	
ВЭБ 2018 (EUR)	3,04	21.02.2018		6	-	0,02	100,10	-263	-0,02	-0,02	-0,27	1000	EUR		BBB-	BB+	
ВЭБ 2020	6,90	09.07.2020		144	3,56	2,25	107,62	116	-	-	-0,35	1600	USD		BBB-	BB+	
ВЭБ 2022	6,03	05.07.2022		140	4,01	3,92	108,05	141	-	+0,08	-0,40	1000	USD		BBB-	BB+	
ВЭБ 2023	5,94	21.11.2023		95	4,33	4,94	108,13	166	-	-0,73	-1,17	1150	USD		BBB-	BB+	
ВЭБ 2023 (EUR)	4,03	21.02.2023		6	2,03	4,50	109,48	155	-0,02	-0,27	+0,04	500	EUR		BBB-	BB+	
ВЭБ 2025	6,80	22.11.2025		96	4,63	6,20	113,99	187	+0,17	-0,76	-0,41	1000	USD		BBB-	BB+	
Газпромбанк 18	5,75	21.11.2018		95	4,30	0,75	101,07	221	-0,02	-0,06	-0,64	63	USD				
Газпромбанк 18 (EUR)	3,98	30.10.2018		257	0,89	0,70	102,15	117	-0,06	-0,08	-0,31	1000	EUR	Ba2	BB+	BB+	
Газпромбанк 19	7,25	03.05.2019		77	4,51	1,17	103,20	231	-	-	-0,76	500	USD	B2	BB	B-	
Газпромбанк 19-2	4,96	05.09.2019		18	3,30	1,49	102,50	102	-	-	-0,10	750	USD		BB+	BB+	
Газпромбанк 19 (RUB)	8,75	29.06.2024		134	5,73	5,01	115,67	-153	+2,76	+2,12	-1,56	13 500	RUB				
Газпромбанк 20	6,50	17.07.2020		152	5,72	2,27	101,73	332	-0,02	+0,06	-1,26	400	USD	NR			
Газпромбанк 23	7,50	28.12.2023	28.12.2018	133	5,10	0,85	102,00	286	-	+0,49	-1,33	750	USD	NR	BB		
Газпромбанк 24 (CHF)	5,13	13.05.2024	13.05.2019	87	2,09	1,20	103,68	261	+0,01	-0,12	-0,12	350	CHF			BB	
Кредит Европа Банк 2019	8,50	15.11.2019		89	6,13	1,63	103,85	383	-0,02	-0,18	-0,27	250	USD	B2	B+		
МКБ 18	7,70	01.02.2018							-	-	-	500	USD	WR	NR	NR	
МКБ 18-2	8,70	13.11.2018		87	8,90	0,72	99,84	682	-0,09	-0,10	-0,55	500	USD	NR	B		
МКБ 25 (RUB)	16,50	26.05.2025	26.05.2020	100	17,15	4,30	97,28	1 003	-	-	-	5000	RUB		B		
Открытие Холдинг 17 (RUB)	9,00	18.06.2022		122	7,87	3,64	104,96	79	+0,42	-0,09	+0,96	18 000	RUB				
Промсвязьбанк 19	10,20	06.11.2019		80	230,07	1,17	10,76	22 781	-	-	-49,95	600	USD	C	WD		
Промсвязьбанк 21	10,50	17.03.2021		30	162,89	1,13	8,56	16 052	-	-	-25,69	-26,88	100	USD			
Промсвязьбанк 21-2	10,50	30.07.2021		165	168,30	1,46	7,50	16 594	-1,64	-0,54	-91,04	333	USD	C	WD		
Ренессанс Кредит 18	13,50	21.06.2018		126	13,23	0,35	100,00	1 143	-	-	-	150	USD	WR	WD		
Ренессанс Кредит 19	13,50	22.05.2019		96	12,46	1,18	101,13	1 026	+0,01	-0,71	-1,40	100	USD	NR			
РСХБ 18	7,75	29.05.2018		103	1,64	0,29	101,75	-21	-	-	-	1000	USD	Ba2	BB+		
РСХБ 18-2	5,10	25.07.2018		160	2,94	0,44	100,95	97	+0,04	+0,02	-0,05	1 300	USD	Ba2	BB+		
РСХБ 18 (RUB)	7,88	07.02.2018							-	-	+0,03	10 000	RUB	WR	NR		
РСХБ 23	8,50	16.10.2023		60	5,94	4,57	112,15	328	-	-	-0,70	500	USD	NR			
Сбербанк 18 (TRY)	7,40	04.03.2018		17	13,61	0,05	99,65	162	+0,03	+0,24	+1,30	550	TRY	Ba1	BBB-		
Сбербанк 19	5,18	28.06.2019		133	3,06	1,33	102,82	83	-	-	-0,51	1000	USD	Ba1	BBB-		
Сбербанк 19-2	4,15	06.03.2019		19	3,26	1,03	100,91	110	-	-	-0,04	500	USD	Ba1	BBB-		
Сбербанк 19 (EUR)	3,08	07.03.2019		20	0,63	1,04	102,58	89	+0,01	-0,07	-0,18	500	EUR	Ba1	BBB-		
Сбербанк 19-2 (EUR)	3,35	15.11.2019		273	0,74	1,72	104,51	92	-0,05	-0,17	-0,27	1000	EUR	Ba1	BBB-		
Сбербанк 21	5,72	16.06.2021		121	3,57	3,07	106,70	106	-	-	-0,97	1000	USD	Ba1	BBB-		
Сбербанк 22	6,13	07.02.2022		173	4,00	3,60	107,75	143	-	-0,87	-1,42	1500	USD	Ba1	BBB-		
Сбербанк 22-2	5,13	29.10.2022		73	4,33	4,19	103,33	172	+0,02	-0,27	-0,33	2000	USD	Ba2	BB+		
Сбербанк 23	5,25	23.05.2023		97	4,40	4,64	103,94	175	-	-	-0,28	1000	USD		BB+		
Сбербанк 24	5,50	26.02.2024	26.02.2019	11	4,00	0,99	101,50	167	-0,53	-0,53	-0,54	1000	USD		BB+		
ТКС 18	14,00	06.06.2018		111	4,04	0,31	103,00	216	-	-	-3,96	200	USD	B2	B+		
Транскапиталбанк	10,00	18.09.2020		31	28,98	2,16	66,94	2 656	-0,46	-0,28	-6,63	100	USD	WR			
ХМБ Открытие 23	10,00	18.06.2023										200	USD	C			
ХКФ Банк 20	9,38	24.04.2020	24.04.2018	68	-	0,19	101,83	-187	+0,21	+0,13	+0,32	500	USD	WR	B+		
ХКФ Банк 21	10,50	19.04.2021	17.04.2019	61	6,11	1,10	104,88	393	-	-	-	200	USD	NR	B+		
Экспобанк 21	8,00	22.04.2021		66	6,39	2,84	104,60	391	-0,12	+0,38	-0,25	20	USD				

Итоги торгов еврооблигациями нефинансового сектора

Выпуск	Купон	Погашение	Колл-опцион	Дн. до след. куп.	Доходность	Дюрация	Цена посл. сделки	Z-спрэд	Изм. цены	Изм. цены за нед.	Изм. цены за месяц	Объем выпуска, млн у.е	Валюта (у.е.)	Moody's	Fitch	S&P
DME Airport 2018	6,00	26.11.2018		99	3,05	0,77	102,25	96	-	-	-	300	USD		BB+	BB+
DME Airport 2021	5,88	11.11.2021		85	4,52	3,37	104,60	198	-	-	-1,51	350	USD		BB+	BB+
EDC 2020	4,88	17.04.2020		61	4,27	2,06	101,24	190	-0,16	-0,25	-0,51	600	USD		BB	BB /*+
Global Ports 22	6,87	25.01.2022		160	5,06	3,52	106,42	249	-0,16	-0,39	-1,11	350	USD	Ba3	BB	
Global Ports 23	6,50	22.09.2023		35	5,39	4,70	105,29	273	-	-	-1,26	350	USD	Ba3	BB	
Nordgold 2018	6,38	07.05.2018		81	4,87	0,23	100,32	310	-	-	-0,73	500	USD	Ba2	BB	
Алроса 20	7,75	03.11.2020		77	3,66	2,47	110,48	122	-	-	-1,88	1 000	USD	Baa3	BB+	BB+
АФК Система 19	6,95	17.05.2019		91	6,64	1,21	100,36	443	-	-	+0,54	500	USD		BB- /*-	B+ /*-
Борец 2018	7,63	26.09.2018		39	2,06	0,60	103,38	1	-	-	-	420	USD	Ba3	BB-	BB-
Вымпелком 18 (RUB)	9,00	13.02.2018		1	-	0,00	100,04	-	+0,01	-0,03	-0,11	12 000	RUB	WR	BB+	BB
Вымпелком 18	9,13	30.04.2018		74	1,92	0,21	101,49	12	-	-	-0,75	1 000	USD	Ba2	BB+	BB
Вымпелком 19	5,20	13.02.2019		179	3,49	0,98	101,66	133	-0,01	-0,06	-0,57	600	USD	Ba2	BB+	BB
Вымпелком 21	7,75	02.02.2021		168	3,79	2,71	111,00	132	-	-	-2,48	1 000	USD	Ba2	BB+	BB
Вымпелком 22	7,50	01.03.2022		14	4,24	3,49	112,03	167	-0,15	-0,53	-1,60	1 500	USD	Ba2	BB+	BB
Вымпелком 23	5,95	13.02.2023		179	4,63	4,41	105,83	199	-0,14	-0,76	-1,84	1 000	USD	Ba2	BB+	BB
ГЛК 21	5,95	19.07.2021		154	4,09	3,15	105,88	158	-	-	-	500	USD	Ba3	BB	
ДВМП 2018	8,00	02.05.2018							-	-	-	550	USD		C	NR
ДВМП 2020	8,75	02.05.2020							-	-	-	325	USD		C	NR
Евраз 18	9,50	24.04.2018							-	-	-	700	USD	WR	WD	NR
Евраз 18-2	6,75	27.04.2018							-	-	-	850	USD	WR	WD	NR
Евраз 20	6,50	22.04.2020		66	4,02	2,04	105,13	165	-	-0,47	-0,91	1 000	USD		BB-	BB
Металлоинвест 2020	5,63	17.04.2020		61	3,50	2,04	104,40	113	-	-	-0,81	1 000	USD	Ba2	BB	BB
МТС 20	8,63	22.06.2020		127	3,43	2,17	111,65	104	-	-	-1,02	750	USD	Ba1u	BB+	BB /*-
МТС 23	5,00	30.05.2023		104	4,14	4,68	104,03	149	-	-	-0,44	500	USD	Ba1u	BB+	BB /*-
НЛМК 18	4,45	19.02.2018		4	-	0,01	101,12	-	-	-	-	800	USD	Baa3	BBB-	BBB-
НЛМК 19	4,95	26.09.2019		39	3,00	1,54	103,04	72	-0,01	-0,19	-0,62	500	USD	Baa3	BBB-	BBB-
Норникель 2018	4,38	30.04.2018		74	2,53	0,21	100,38	74	-	-	-0,72	750	USD	Baa3	BBB-	BBB-
Норникель 2020	5,55	28.10.2020		72	3,34	2,51	105,65	90	-	-	-0,88	1 000	USD	Baa3	BBB-	BBB-
Норникель 2022	6,63	14.10.2022		58	3,85	4,05	111,73	124	-	-	-0,99	1 000	USD	Baa3	BBB-	BBB-
Норникель 2023	4,10	11.04.2023		55	4,07	4,64	100,14	142	-	-0,36	-0,72	1 000	USD		BBB-	BBB-
Петропавловск 20 (conv)	9,00	18.03.2020		31	1,78	1,92	114,79	748	-0,03	-0,20	-2,23	100	USD			
Полюс Золото 2020	5,63	29.04.2020		73	3,98	2,08	103,44	160	-	-	-1,38	750	USD		BB-	BB-
РЖД 2018 (CHF)	2,18	26.02.2018		11	-	0,03	100,09	7	-0,00	-0,04	-0,17	525	CHF	Baa3	BBB-	BB+
РЖД 2019 (RUB)	8,30	02.04.2019		46	7,39	1,07	101,10	27	-0,00	-	+0,24	37 500	RUB	Baa3	BBB-	BBB-
РЖД 2021 (CHF)	2,73	26.02.2021		11	1,01	2,88	105,12	128	+0,06	-0,04	+0,58	150	CHF	Baa3	BBB-	BB+
РЖД 2021 (EUR)	3,37	20.05.2021		94	1,31	3,07	106,53	119	-0,04	-0,29	-0,98	1 000	EUR	Baa3	BBB-	BB+
РЖД 2022	5,70	05.04.2022		49	3,93	3,69	106,68	136	-0,14	-0,30	-1,61	1 400	USD	Baa3	BBB-	BB+
РЖД 2023 (EUR)	4,60	06.03.2023		19	1,88	4,48	113,00	140	-0,15	-0,60	-1,30	500	EUR	Baa3	BBB-	BB+
РЖД 2031 (GBP)	7,49	25.03.2031		38	4,76	8,91	126,36	307	-0,57	-1,04	-1,51	650	GBP	Baa3	BBB-	BB+
Северсталь 18	4,45	19.03.2018		32	2,87	0,09	100,14	117	-0,08	-0,11	-0,10	600	USD	NR	BBB-	BBB-
Северсталь 22	5,90	17.10.2022		61	3,75	4,11	109,13	114	-	-	-0,91	750	USD	Baa3	BBB-	BBB-
Сибур 2023	4,13	05.10.2023		49	4,19	5,01	99,67	152	-	-0,07	-0,70	500	USD	Baa3	BB+	
ТМК 20	6,75	03.04.2020		47	4,17	1,98	105,20	181	-	+0,19	-0,57	500	USD	B1		B+
Уралкалий 2018	3,72	30.04.2018		74	3,47	0,21	100,05	168	-	-0,70	-0,70	650	USD	Ba2	BB-	
ФосАгро 18	4,20	13.02.2018		1	-	0,00	100,10	-	-0,03	+0,03	-0,03	500	USD	WR	BBB-	
ФСК 19 (RUB)	8,45	13.03.2019		26	7,50	1,02	101,09	39	-0,03	+0,01	+0,34	17 500	RUB	Ba1	BBB-	BB+
Яндекс 2018 (conv)	1,13	15.12.2018		120	0,12	0,83	100,83	78	+0,20	-0,21	+1,82	690	USD			

Календарь событий на 13 февраля

- ❖ Минфин США выпустит 4-недельные векселя на 50 млрд долл.

ПАО "ИК РУСС-ИНВЕСТ"

Ежедневный обзор долговых рынков

Заявление об ограничении ответственности. Настоящие обзоры подготовлены в информационных целях, Они ни в коем случае не являются и не должны рассматриваться как предложение купить или продать соответствующие ценные бумаги, Информация, содержащаяся в данных обзорах, получена из вызывающих доверия открытых источников, Несмотря на то, что при подготовке обзоров были предприняты необходимые меры для получения достоверной информации, ПАО "ИК РУСС-ИНВЕСТ" не исключает возможность включения в обзор ошибочной информации, предоставленной соответствующими источниками, и не несет за это ответственности, ПАО "ИК РУСС-ИНВЕСТ", его работники и клиенты могут быть заинтересованы в покупке или продаже ценных бумаг, упомянутых в обзорах.

ПАО "ИК РУСС-ИНВЕСТ"

<http://www.russ-invest.com>

Москва

Тел: +7(495) 363-93-80

Факс: +7(495) 363-93-90

E-mail: mail@russ-invest.com

Адрес: Москва, 119019, 5-3/12 Нащокинский переулок

© 2007 | ПАО "ИК РУСС-ИНВЕСТ"

Лицензия № 045-11769-001000

Лицензия № 045-08757-000100

Лицензия № 045-06310-100000

Лицензия № 045-06312-010000