

Комментарий

В ходе минувших торгов на рынке корпоративного рублевого долга наблюдалась пониженная активность. Обороты составили около 5 млрд руб., что вдвое ниже среднедневных за неделю. Снижение котировок на 10 б.п. показали выпуски с дюрацией от года до 2 лет, тогда как сопоставимый рост демонстрировали облигации с дюрацией от 2 до 3 лет.

Отрасли металлургии и розницы выглядели хуже рынка, и соответствующие выпуски подешевели в среднем на 0,3%. Давление на первый оказывал займ ЧТПЗ 1P1 (-0,3%), а на розничный сегмент – X-5 Финанс 1P01 (-0,3%). Поддержку рынку оказывали выпуски нефтегазовой индустрии, прибавившие в среднем по 0,3%. Драйвером в индустрии оказался выпуск РоснфтБОЗ (+0,5%).

ОФЗ в ходе минувших торгов торговались на пониженных объемах. Обороты составили лишь 12 млрд руб., что на четверть ниже среднедневных значений за месяц. На отрезке с дюрацией до 5 лет единой динамики выявлено не было, тогда как более длинные выпуски прибавили в среднем по 10-15 б.п. Лидерами вторника оказались серии 26211 и 26207 (+0,3% и +0,2% соответственно).

На рынке внешнего корпоративного долга стоит отметить умеренный рост котировок Газпромбанка на 10-15 б.п. Еврооблигации остальных эмитентов торговались преимущественно вблизи уровней открытия.

Индикаторы рынка

	Значение закрытия	Изм. к пред. дню	Изм. за неделю
Золото	1265,94	-0,80%	-1,40%
Нефть Brent	62,86	+0,65%	-0,40%
5-летний CDS	130	+0,02%	+1,62%
Бивалютная корзина	63,57	-0,27%	+0,12%
Mosprime o/n	8,27	-0,13	-0,18
Депозиты в ЦБ	1852,3	+311,0	+319,7
Остатки на корп. сч.	1694,6	-394,0	-320,5
UST 2	1,82	+0,01	+0,06
UST 10	2,35	-0,02	-0,04
Russia 2026	3,89	-0,02	-0,03
Brazil 2026	4,21	-0,12	-0,11
Turkey 2026	4,99	-0,07	-0,21
Portugal 10 yr	1,87	-0,02	-0,05
Ireland 10 yr	0,49	-0,06	-0,12
Italy 10 yr	1,70	-0,01	-0,09
Greece 10 yr	4,79	-0,53	-0,57

Источник: Bloomberg, ПАО Московская биржа
Оценка: ПАО «ИК РУСС-ИНВЕСТ»

Рынок внешнего долга

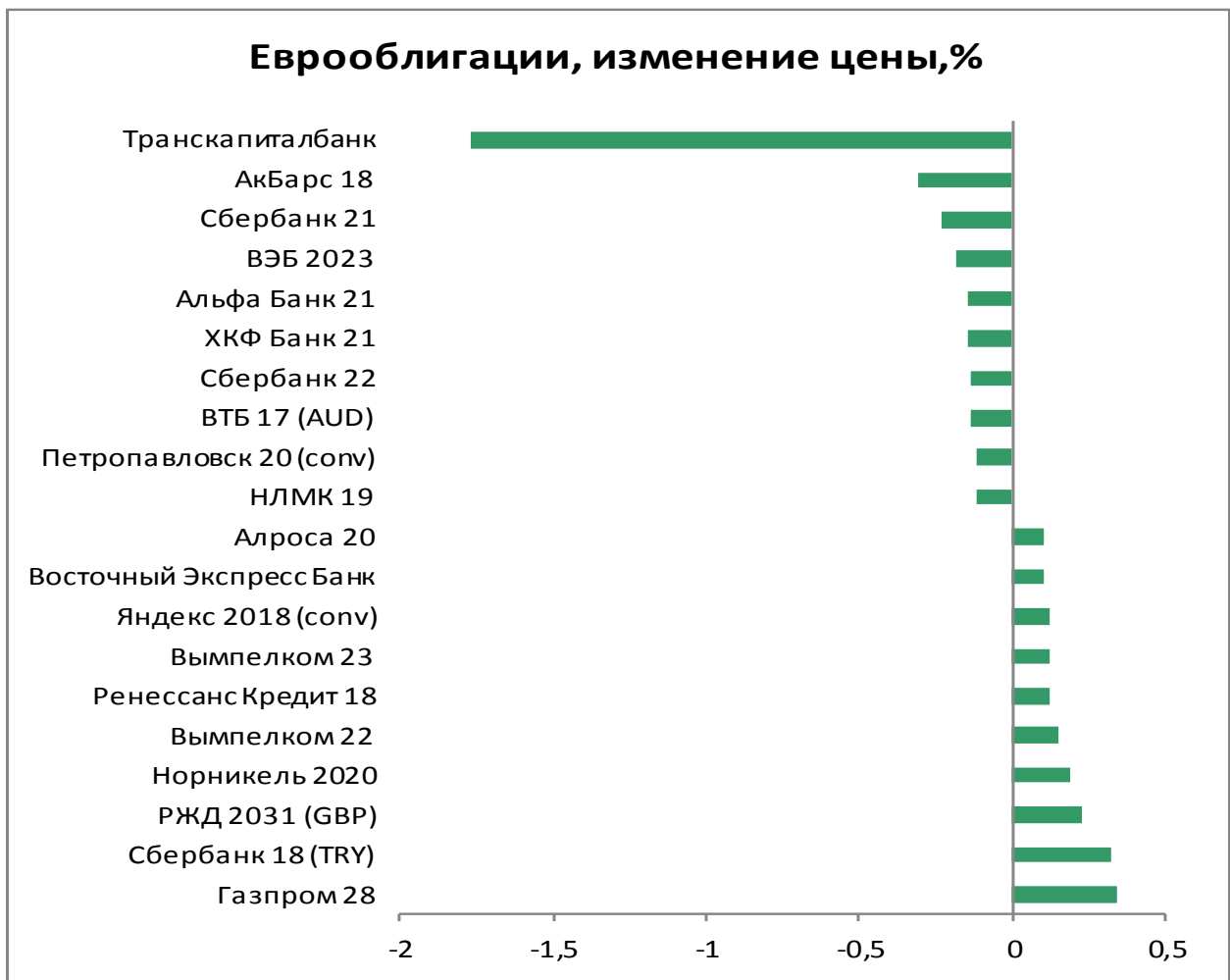
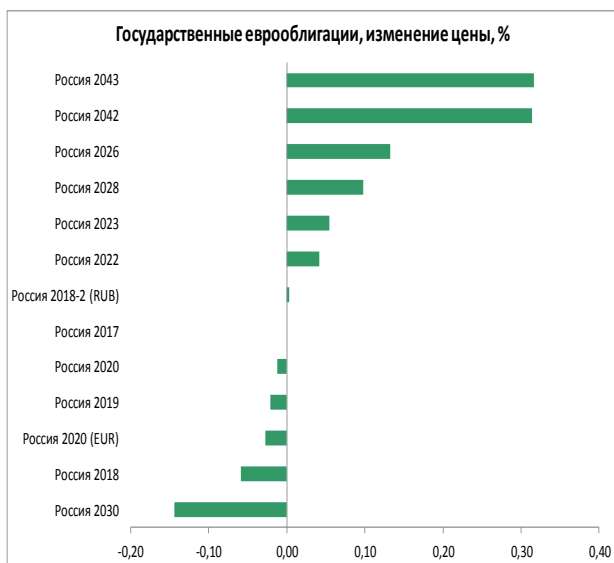
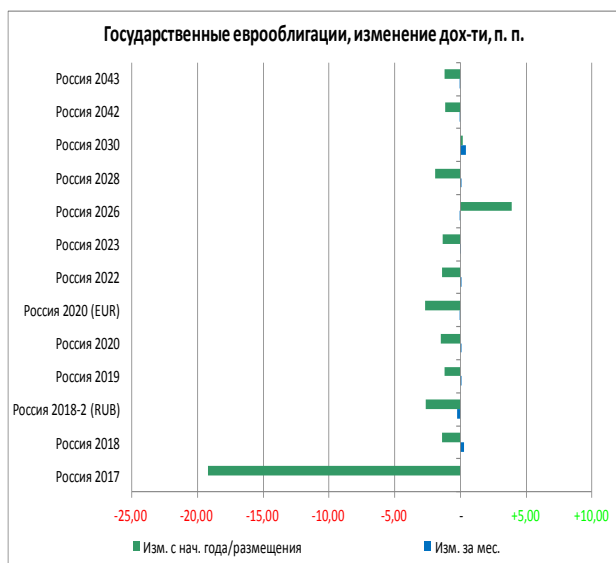

Российский долговой рынок

Наиболее ликвидные облигации

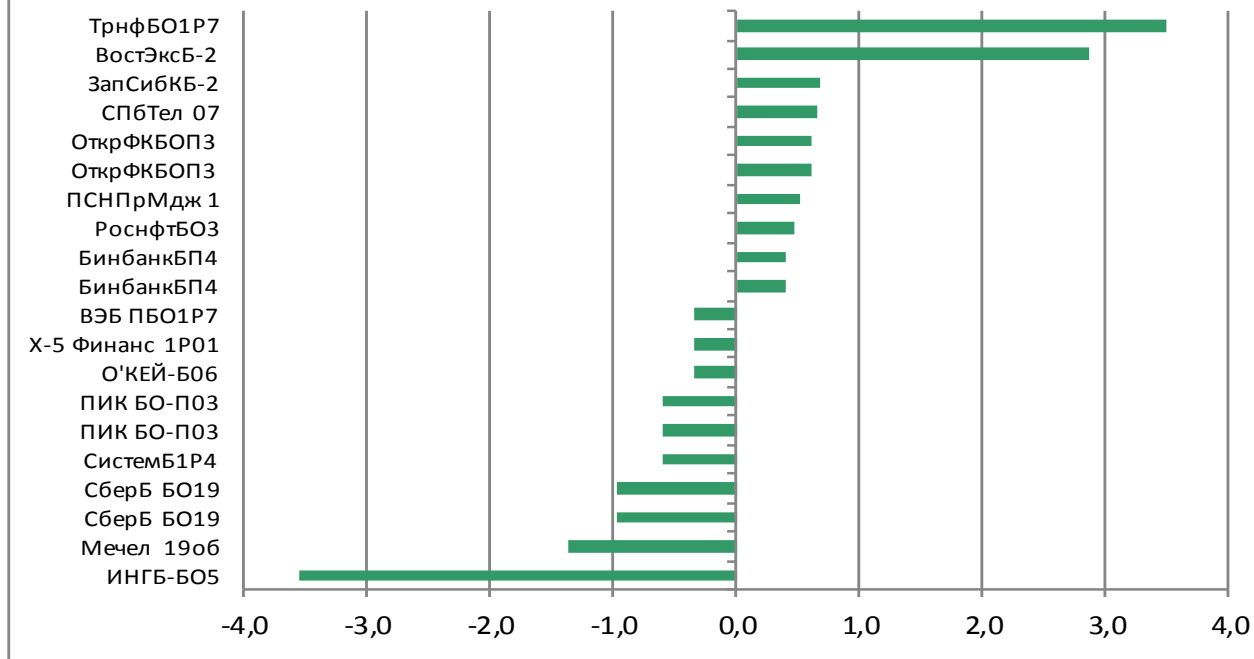

Лидеры оборота (тыс руб.), их доходность, %

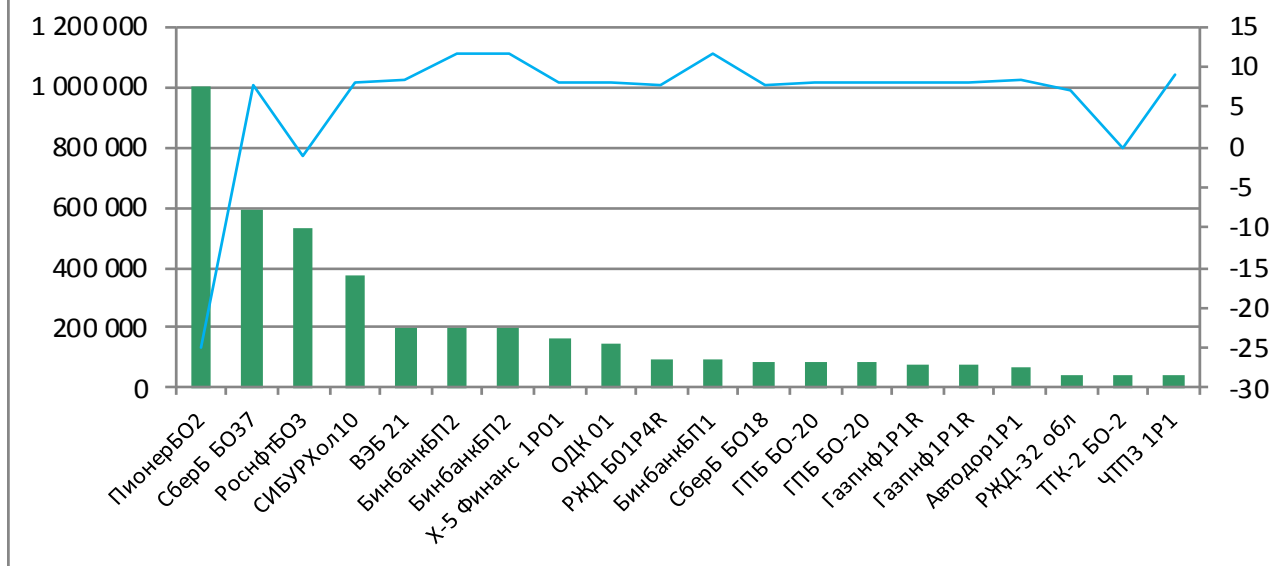

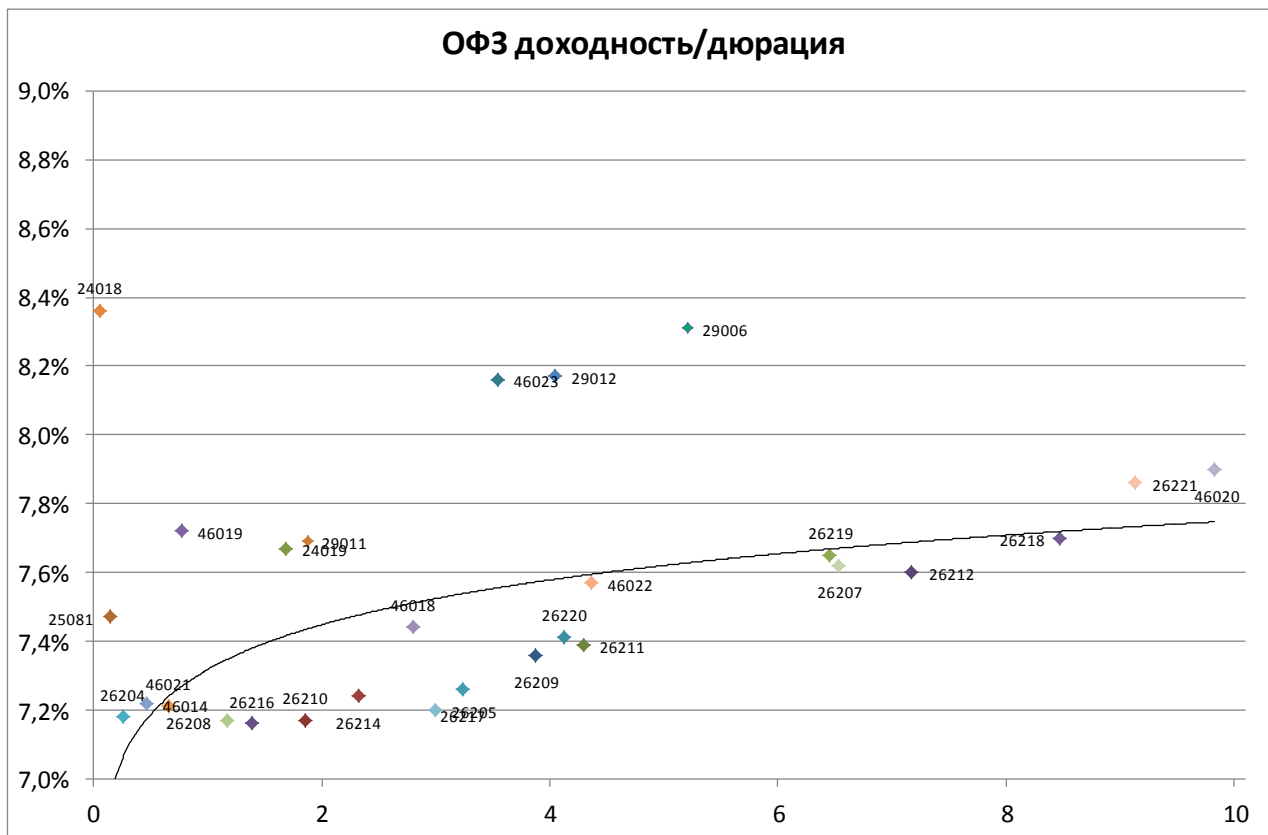

Выпуск	Купон	Погашение	Дюрация	Доходность	Посл. цена	Изм. цены	Выпуск	Купон	Погашение	Дюрация	Доходность	Посл. цена	Изм. цены
24018	10,46	27.12.2017	0,05	8,36	100,11	-0,01%	26220	7,40	07.12.2022	4,12	7,41	100,50	+0,05%
46019	2,01	20.03.2019	0,77	7,72	95,84	+0,04%	29012	8,95	16.11.2022	4,05	8,17	103,45	-0,03%
25081	6,20	31.01.2018	0,14	7,47	99,82	+0,00%	26211	7,00	25.01.2023	4,29	7,39	98,90	+0,29%
26204	7,50	15.03.2018	0,26	7,18	100,10	+0,01%	26215	7,00	16.08.2023	4,69	7,38	98,85	+0,11%
46021	5,00	08.08.2018	0,66	7,21	98,65	-0,05%	52001	2,50	16.08.2023	2,65	3,26	96,20	-0,30%
46014	7,00	29.08.2018	0,47	7,22	99,94	-0,06%	46022	6,00	19.07.2023	4,36	7,57	92,20	+0,04%
46005	0,00	09.01.2019	0,37	3,29	98,75	+1,80%	29006	10,61	29.01.2025	5,21	8,31	108,25	-0,07%
26208	7,50	27.02.2019	1,17	7,17	100,51	-	46011	10,00	20.08.2025	4,58	9,51	102,00	-
24019	9,13	16.10.2019	1,69	7,67	102,22	-0,02%	26219	7,75	16.09.2026	6,46	7,65	101,53	+0,19%
26210	6,80	11.12.2019	1,85	7,17	99,55	+0,05%	46010	10,00	17.05.2028	-	-	-	-
26216	6,70	15.05.2019	1,39	7,16	99,54	+0,02%	26207	8,15	03.02.2027	6,53	7,62	104,40	+0,17%
29011	10,43	29.01.2020	1,87	7,69	103,80	-0,04%	46023	8,16	23.07.2026	3,54	8,16	100,50	-
26214	6,40	27.05.2020	2,32	7,24	98,40	+0,00%	26212	7,05	19.01.2028	7,18	7,60	97,10	+0,10%
46018	6,50	24.11.2021	2,80	7,44	97,99	+0,09%	26218	8,50	17.09.2031	8,47	7,70	108,00	+0,10%
26205	7,60	14.04.2021	3,00	7,20	101,53	+0,12%	26221	7,70	23.03.2033	9,13	7,86	99,84	+0,09%
26217	7,50	18.08.2021	3,23	7,26	101,15	+0,05%	46020	6,90	06.02.2036	9,83	7,90	91,95	+0,05%
26209	7,60	20.07.2022	3,88	7,36	101,42	+0,04%	46012	8,39	05.09.2029	6,74	6,83	104,00	-

Итоги торгов облигациями металлургического и горнодобывающего секторов

Выпуск	Купон	Погашение	Оферта	Дней до след. к	Доходность	Дюрация	Цена посл. сделки	Спрэд к бескупонной кривой РФЗ	Изм. цены за ден	Изм. цены за нед	Изм. цены за мес	Объем выпуска, млн р	Moody's	Fitch	S&P
Uranium 01	0,00	24.11.2021		175	9,25	3,97	70,39	194	-0,22%	-0,13%	-15,78%	14 300		WD	NR
Uranium 02	10,25	11.08.2023	14.08.2020	72	10,32	2,35	100,39	310	-0,09%	-0,20%		12 500		WD	NR
АшинМЗ БО1	4,00	17.06.2024		19	4,88	0,02	95,42	-260	-	-	-0,61%	1 000			
ЕврХол8	12,95	18.06.2025	26.06.2019	21	8,43	1,39	106,70	125	-	+0,19%	+0,23%	15 000			BB-
ЕврХол1P1R	12,60	23.03.2021		111	8,29	2,77	112,70	103	-0,27%	-0,26%	-0,18%	15 000			BB-
МЕТАЛИНБ01	11,85	21.10.2025	26.10.2021	146	6,80	1,71	109,48	-51	-	-	-	10 000	Ba2	BB	BB
МЕТАЛИНБ02	10,95	17.03.2026	23.03.2021	111	7,94	2,82	109,00	68	-0,11%	-0,23%	-0,32%	10 000	Ba2	BB	BB
МЕТАЛИНБ07	11,90	12.02.2026		78	8,43	4,00	115,10	86	-	-	-	5 000	Ba2	BB	BB
МЕТАЛИНБ08	10,95	17.03.2026	23.03.2021	111	7,90	2,82	109,12	64	-	+0,11%	-0,21%	5 000	Ba2	BB	BB
МЕТАЛИНВ 1	0,01	07.03.2022		96	0,01	4,25	100,00	-733	-	-	-	5 000	Ba2	BB	BB
МЕТАЛИНВ 2	8,90	27.01.2023	02.02.2018	58	8,30	0,06	100,10	105	-	-	-0,05%	5 000	Ba2	BB	BB
МЕТАЛИНВ 3	8,90	27.01.2023	02.02.2018	58	29,10	0,14	97,26	2 185	-	-	-1,77%	5 000	Ba2	BB	BB
МЕТАЛИНВ 5	0,01	07.03.2022		96	3,91	4,25	85,00	-343	-	-	-	10 000	Ba2	BB	BB
МЕТАЛИНВ 6	0,01	10.03.2022		99	5,08	4,26	81,00	-226	-	-	-	10 000	Ba2	BB	BB
Мечел 4о6	11,50	15.07.2021					88,75		-	-9,44%	-11,25%	5 000			
Мечел 13о6	14,00	25.02.2020		83	3,54	1,31	98,47	-364	-0,05%	-0,46%	+0,30%	5 000			
Мечел 14о6	14,00	25.02.2020		83	3,69	1,30	98,27	-349	-0,29%	+0,07%	+0,28%	5 000			
Мечел 15о6	8,00	09.02.2021		69	16,43	2,75	81,02	918	-	-14,72%	-14,72%	5 000			
Мечел 16о6	8,00	09.02.2021		69	14,01	2,76	86,00	676	-	-10,42%	+3,24%	5 000			
Мечел 17о6	12,13	27.05.2021					94,00		-	-0,61%	-1,92%	5 000			
Мечел 18о6	12,13	27.05.2021					94,00		-	-1,57%	-1,05%	5 000			
Мечел 19о6	12,13	01.06.2021					94,00		-	-	-	5 000			
НЛМК БО-08	0,00	16.10.2025							-1,36%	-1,36%	-1,05%	5 000	Ba1	BBB-	BBB-
НЛМК БО-13	0,00	02.10.2023										5 000	Ba1	BBB-	BBB-
Норник БО5	11,60	06.02.2026		72	7,79	2,63	111,00	22	-	-	-	15 000	Ba1	BBB-	BBB-
ПолюсБ1	12,10	03.07.2025	08.07.2021	36	8,08	2,93	112,80	80	-0,44%	-0,44%	-0,53%	5 000	Ba1	BB-	BB- *+
ПолюсБ2	12,10	03.07.2025	08.07.2021	36	7,93	2,93	113,30	65	-	+0,44%	-0,21%	5 000	Ba1	BB-	BB- *+
ПолюсБ3	12,10	03.07.2025	08.07.2021	36	7,93	2,93	113,30	65	-	-	+0,09%	5 000	Ba1	BB-	BB- *+
РУСАЛБАЛ07	12,00	22.02.2018		78	7,69	0,20	100,90	44	-	-0,10%	-0,95%	15 000		WD	
РУСАЛБАЛ08	9,00	05.04.2021	08.04.2019	124	8,35	1,27	101,00	116	-	-	+0,16%	15 000		WD	
РУСАЛБрБ01	12,85	07.04.2026	16.04.2019	132	8,29	1,27	105,94	110	-0,02%	-0,06%	+0,10%	10 000		WD	
РУСАЛБрБ01	12,85	07.04.2026	16.04.2019	132	8,29	1,27	105,94	110	-0,02%	-0,06%	+0,10%	10 000		WD	
Спектр 01	11,00	12.03.2026					100,15		-	+0,05%	-0,43%	3 000			
СУЭКФБ1P1R	10,50	23.10.2019		140	8,08	1,74	104,40	91	-0,18%	-	-0,33%	8 000	Ba3		
СУЭК-Фин01	8,25	26.06.2020	29.06.2018	23	9,34	0,54	99,52	212	-	-	-0,47%	10 000	Ba3		
СУЭК-Фин05	8,25	10.08.2023	15.08.2019	71	8,24	1,58	100,25	106	-	+0,22%	+0,25%	10 000	Ba3		
СУЭК-Фин07	12,50	19.08.2025	25.08.2020	83	12,87	2,17	100,00	565	-	-	-	5 000	Ba3		
СУЭК-Фин08	12,50	19.08.2025	25.08.2020	83	12,87	2,17	100,00	565	-	-	-	5 000	Ba3		
ТМК БО-5	13,00	01.04.2026	10.04.2019	126	8,18	1,26	106,19	99	+0,65%	+0,56%	+0,27%	5 000	B1		B+
ТМК БО-6	9,75	13.04.2027	21.04.2020	139	8,50	2,16	103,00	131	+0,12%	+0,05%	-0,63%	5 000	B1		B+
ТМК БО-7	9,35	21.05.2027	28.05.2021	177	8,53	3,04	102,95	125	-	-	-0,52%	10 000	B1		B+
УАХМФИН1P1	5,00	25.07.2025		240	4,83	6,44	101,06	-271	-	-	+0,51%	1 000			
ЧТПЗ 1P1	10,75	24.12.2020		22	8,98	2,58	105,15	174	-0,33%	-0,46%	-0,39%	5 000	Ba3	BB-	
ЧТПЗ 1P2	9,85	10.02.2022		71	8,61	3,44	104,90	128	+1,28%	+0,65%	-0,76%	5 000	Ba3	BB-	
ЧТПЗ 1P3	9,70	21.03.2024		22	8,94	4,74	105,01	148	-0,46%	-0,42%	-1,06%	5 000	Ba3	BB-	
ЧТПЗ 1P4	8,95	08.06.2027	15.06.2021	13	8,83	2,98	100,90	155	-	-	+0,10%	10 000	Ba3	BB-	
ЧТПЗ 1P4	8,95	08.06.2027	15.06.2021	13	8,83	2,98	100,90	155	-	-	+0,10%	10 000	Ba3	BB-	

Итоги торгов облигациями нефтегазового сектора

Выпуск	Купон	Погашение	Оферта	Дней до след. к	Доходность	Дюрация	Цена посл. сделки	Спрэд к безкупонной кривой ОД	Изм. цены за ден	Изм. цены за мес	Изм. цены за мес	Объем выпуска, млрд р	Moody's	Fitch	S&P
Башнефть04	0,10	04.02.2022	09.02.2018	65	1,29	0,16	99,79	-5,96	-	+0,90%	+2,87%	10 000	Ba1	BBB-	
Башнефть06	8,65	31.01.2023	06.02.2018	62	8,40	0,12	100,05	115	-	-0,05%	-0,19%	10 000	Ba1	BBB-	
Башнефть07	8,85	31.01.2023	04.02.2020	62	7,97	1,96	102,00	79	+0,25%	-	-	10 000	Ba1	BBB-	
Башнефть08	8,65	31.01.2023	06.02.2018	62	7,53	0,15	100,19	28	-	+0,09%	-0,01%	5 000	Ba1	BBB-	
Башнефть09	8,85	31.01.2023	04.02.2020	62	7,97	1,95	102,00	79	-	-	-	5 000	Ba1	BBB-	
Башнеф1P1R	9,50	12.12.2024		15	9,72	4,38	100,00	222	-	-	-	10 000	Ba1		
Башнеф1P2R	9,50	14.12.2023		15	8,33	4,32	106,25	88	-	-	-	10 000	Ba1		
Башнеф1P3R	9,40	22.01.2024		54	9,62	4,13	100,00	216	-	-	-	5 000	Ba1		
Башнеф2O10	9,50	10.12.2026	12.12.2024	15	9,72	4,38	100,00	222	-	-	-	5 000	Ba1		
Башнеф2O2	10,50	12.05.2026	16.05.2023	167	9,60	4,15	104,68	218	-	-	-	10 000	Ba1		
Башнеф2O3	12,00	09.05.2025	15.05.2020	163	11,54	1,76	101,30	434	-	-	-	5 000	Ba1	WD	
Башнеф2O4	12,00	19.05.2025	25.05.2020	173	11,65	2,11	101,40	445	-	-	-	5 000	Ba1	WD	
Башнеф2O5	10,70	13.05.2024	19.11.2018	166	8,43	0,92	102,19	123	-	-	-	10 000	Ba1	WD	
Башнеф2O6	10,90	29.04.2026	30.04.2025	154	8,09	2,87	108,70	57	-	-	-	10 000	Ba1	BBB-	
Башнеф2O7	12,10	03.06.2025	08.06.2021	6	11,94	2,72	101,40	466	-	-	-	5 000	Ba1	WD	
Башнеф2O8	10,90	29.04.2026	30.04.2025	154	8,32	3,62	110,00	80	-	-	-	5 000	Ba1	BBB-	
Башнеф2O9	9,30	15.10.2026	20.10.2022	141	8,36	3,91	104,35	98	-	-	-	5 000	Ba1		
БКБ Е-1P-1	10,25	21.06.2019		15	8,19	1,40	103,15	101	-	-0,43%	-0,43%	5 000		BB	
Газнеф1P1R	8,70	06.04.2022		126	7,95	3,67	103,25	61	-0,26%	-0,24%	-0,24%	15 000	Ba1		BB+
Газнеф1P1R	8,70	06.04.2022		126	7,95	3,67	103,25	61	-0,26%	-0,24%	-0,24%	15 000	Ba1		BB+
Газнеф1P2R	8,25	30.07.2024		62	8,42	5,07	100,00	94	-	-	-	15 000	Ba1		BB+
Газнеф1O	8,90	26.01.2021	30.01.2018	55	7,29	0,14	100,24	4	+0,02%	+0,04%	-0,10%	10 000	Ba1	BBB-	BB+
Газнеф12	0,00	23.11.2022		0,00	4,97	100,02	-739	-	-	-0,07%	-	10 000	Ba1	BBB-	BB+
Газнеф1B1	9,40	24.07.2046	24.08.2021	83	7,95	3,16	105,05	66	+0,04%	-0,14%	-0,33%	5 000	Ba1		BB+
Газнеф1B2	10,65	16.02.2046	19.03.2021	107	10,35	2,80	101,49	309	-0,01%	-0,09%	-0,23%	10 000	Ba1		BB+
Газнеф1B2	10,65	16.02.2046	19.03.2021	107	10,35	2,80	101,49	309	-0,01%	-0,09%	-0,23%	10 000	Ba1		BB+
Газнеф1B3	9,80	03.05.2046	06.06.2019	1	7,28	1,37	103,70	10	-	-	+0,58%	10 000	Ba1		BB+
Газнеф1B4	9,40	24.07.2046	24.08.2021	83	7,91	3,16	105,20	62	-	-	+0,29%	10 000	Ba1		BB+
Газнеф1B7	10,65	16.02.2046	19.03.2021	107	10,44	2,80	101,24	318	-0,06%	-0,08%	+0,19%	15 000	Ba1		BB+
Газнеф1B4	8,20	09.04.2019	10.04.2018	125	8,31	0,33	100,00	107	-	-0,29%	-0,49%	10 000	Ba1		BB+
Газпром19	3,50	21.10.2043		168								15 000	Ba1		BB+
Газпром20	3,50	21.10.2043		168								15 000	Ba1		BB+
ГеотекС 1	11,50	16.10.2019					65,49		+3,05%	+2,33%	+9,22%	3 000			NR
НефГазХол3	0,01	21.07.2020		48	0,02	2,62	99,97	-719	-	-	-	5 000		WD	
НефГазХол4	10,25	01.06.2021	05.06.2018	181	45,05	0,42	87,38	3 783	-1,27%	-1,27%	-2,86%	5 000		WD	
НефГазХол6	11,25	04.06.2021	08.06.2018	2	33,26	0,48	91,00	2 604	-	-	-2,62%	5 000		WD	
Роснефть04	7,90	17.10.2022		138	8,01	4,10	100,15	63	-0,40%	-0,35%	-0,05%	10 000	Ba1		BB+
Роснефть05	7,90	17.10.2022		138	7,92	4,10	100,49	54	+0,39%	+0,29%	+0,24%	10 000	Ba1		BB+
Роснефть06	7,95	30.05.2023	05.06.2018	181	8,65	0,48	99,75	143	-	-	-	10 000	Ba1		BB+
Роснефть07	8,00	10.03.2023	16.03.2018	100	8,09	0,26	100,00	84	-	-	+0,30%	15 000	Ba1		BB+
Роснефть08	8,00	10.03.2023	16.03.2018	100	8,86	0,26	99,80	161	-	-	-0,20%	15 000	Ba1		BB+
Роснефть09	7,95	30.05.2023	05.06.2018	181	7,76	0,48	100,16	54	-	-	-	15 000	Ba1		BB+
Роснефть10	7,95	30.05.2023	05.06.2018	181	7,43	0,48	100,31	21	-	+0,61%	+0,21%	15 000	Ba1		BB+
Роснефть11	8,90	06.02.2024	12.02.2019	69	7,89	1,12	101,27	70	-	+0,02%	-3,55%	15 000	Ba1		BB+
Роснефть15	7,95	11.12.2023	17.12.2018	12	8,10	0,95	100,00	90	-	-	-	20 000	Ba1		BB+
Роснефть16	7,95	11.12.2023	17.12.2018	12	8,10	0,95	100,00	90	-	-	-	20 000	Ba1		BB+
Роснефть17	8,35	25.11.2026	01.12.2021	91	8,62	0,09	99,99	130	-	-	-	600 000	Ba1		BB+
Роснефть18	9,39	11.12.2026	17.12.2021	16	7,98	3,33	105,30	66	-	-	-0,19%	30 000	Ba1		BB+
Роснефть19	9,39	11.12.2026	17.12.2021	16	7,98	3,33	105,30	66	-	-	-0,19%	30 000	Ba1		BB+
Роснефть20	9,50	17.12.2026		22								20 000	Ba1		BB+
Роснефть21	8,65	22.04.2027	27.04.2023	148	8,00	4,41	103,45	58	+0,24%	-0,05%	-0,14%	40 000	Ba1		BB+
Роснефть22	8,60	08.05.2025		71	8,88	4,91	100,00	135	-	-	-	15 000	Ba1		BB+
Роснефть23	8,50	14.07.2027	20.01.2021	49	8,67	2,70	100,00	142	-	-	-	90 000	Ba1		BB+
Роснефть24	8,50	14.07.2027	20.01.2021	49	8,67	2,70	100,00	142	-	-	-	176 000	Ba1		BB+
Роснефть25	10,90	28.11.2024	07.12.2017	1	-72,18	0,01	100,40	-7 943	-	-	-	20 000	Ba1		BB+
Роснефть26	10,90	28.11.2024	07.12.2017	1	-72,18	0,01	100,40	-7 943	-	-	-	30 000	Ba1		BB+
Роснефть27	11,90	28.11.2024		1	9,54	5,01	100,40	204	-	-	-	30 000	Ba1		BB+
Роснефть28	10,90	28.11.2024	07.12.2017	1	-72,18	0,01	100,40	-7 943	-	-	-	30 000	Ba1		BB+
Роснефть29	10,90	28.11.2024	07.12.2017	1	-72,18	0,01	100,40	-7 943	-	-	-	30 000	Ba1		BB+
Роснефть30	11,65	03.12.2020	07.12.2017	1	-759,84	0,00	102,21	-76 709	-	-	-	175 000	Ba1		BB+
Роснефть31	10,40	03.12.2020	07.12.2017	1	7,28	2,49	102,03	3	-	-	-	100 000	Ba1		BB+
Роснефть32	9,65	03.12.2020	07.12.2017	1	9,10	0,00	102,21	185	-	-	-	100 000	Ba1		BB+
Роснефть33	8,60	18.01.2021	22.01.2018	47	8,83	0,02	100,00	158	-	-	-	100 000	Ba1		BB+
Роснефть34	8,60	18.01.2021	22.01.2018	47	8,83	0,06	100,00	158	-	-	-	50 000	Ba1		BB+
Роснефть35	11,90	28.11.2024	07.12.2017	1	8,33	5,08	106,50	108	-	-	-	15 000	Ba1		BB+
Роснефть36	8,60	18.01.2021	22.01.2018	47	8,83	0,02	100,00	158	-	-	-	50 000	Ba1		BB+
Роснефть37	8,60	18.01.2021	22.01.2018	47	8,83	0,02	100,00	158	-	-	-	50 000	Ba1		BB+
Роснефть38	8,60	18.01.2021	22.01.2018	47	8,83	0,02	100,00	158	-	-	-	50 000	Ba1		BB+
Роснефть39	9,65	03.12.2020	07.12.2017	1	9,16	0,00	102,06	191	-	-	-	25 000	Ba1		BB+
Роснефть40	8,60	18.01.2021	22.01.2018	47	8,83	0,02	100,00	158	-	-	-	25 000	Ba1		BB+
Роснефть41	8,35	18.01.2021		47	8,61	0,02	100,00	136	-	-	-	25 000	Ba1		BB+
Роснефть42	10,90	28.11.2024	07.12.2017	1	-0,96	6,65	107,00	-821	+0,47%	+0,28%	-0,93%	15 000	Ba1		BB+
Роснефть43	10,90	28.11.2024	07.12.2017	1	9,28	5,02	101,65	203	-	-	-	15 000	Ba1		BB+
Роснефть44	10,90	28.11.2024	07.12.2017	1	-72,18	0,01	100,40	-7 943	-	-	-	20 000	Ba1		BB+
Роснефть45	11,90	28.11.2024		1	-0,97	6,65	107,10	-847	-	-0,44%	-0,69%	20 000	Ba1		BB+
СИБУРХол10	10,50	17.03.2026	23.03.2021	111	7,90	2,84	107,85	64	-0,03%	+0,14%	-0,14%	10 000	Ba1	BB+	
СИБУРХол11	9,65	22.07.2026	31.07.2019	56	7,95	1,52	102,80	77	-	-0,11%	-0,48%	10 000	Ba1	BB+	
СИБУРХол12	9,65	16.09.2026	25.03.2020	112	9,87	2,00	100,00	268	-	-	-	10 000	Ba1	BB+	
СТТ 01	17,00	20.06.2021	21.06.2019	12	11,65	1,33	107,80	447	-	-0,31%	-	5 000			
СТТ 02	12,00	30.03.2022	31.03.2018	115	11,00	0,32	100,35	376	-	-	+0,01%	3 000			
СТТ 03	12,00	27.04.2022	27.04.2020	142	11,29	2,13	102,05	409	-	-0,21%	+0,48%	2 000			
СТТ БО-2	12,00	20.09.2022	25.09.2018	111	12,30	0,76	100,00	509	-	-	-	3 000			
Транснефть 01	0,01	13.05.2019		205	13,35	0,44	100,00	616	-	-	-	35 000	Ba1		BB+
Транснефть 03	12,05	18.09.2019		287	7,78	1,68	106,80	60	+0,14%	-0,19%	+4,89%	65 000	Ba1		BB+
Транснефть 03	0,00	09.10.2024													

Итоги торгов облигациями химического сектора

Выпуск	Купон	Погашение	Оферта	Дней до след. ку	Доходность	Дюрация	Цена посл. сделк	Спрэд к бескупонной кривой О	Изм. цены за ден	Изм. цены за не	Изм. цены за мес	Объем выпуска млн руб	Moody's	Fitch	S&P
Акрон 04	10,20	18.05.2021	19.05.2020	167	8,02	2,23	105,10	82	-0,14%	-0,14%	-0,28%	3 750	Ba3	BB-	
Акрон 05	10,20	18.05.2021	19.05.2020	167	8,02	2,23	105,11	82	-	-	-0,25%	3 750	Ba3	BB-	
Акрон Б1Р1	9,55	24.09.2026	01.10.2020	120	8,05	2,51	104,10	82	-	-0,10%	-0,19%	5 000	Ba3	BB-	
Акрон Б1Р2	8,60	25.05.2027	30.11.2021	181	7,95	3,46	102,70	63	-	-	-0,05%	5 000	Ba3	BB-	
Акрон БО-2	9,10	20.11.2018		167	8,38	0,93	100,80	118	-0,18%	-0,15%	-0,10%	5 000	Ba3	BB-	
Акрон БО-3	9,10	20.11.2018		167	8,15	0,93	101,00	95	-	-	+0,50%	5 000	Ba3	BB-	
АРАГОН об	12,75	04.05.2022		63	1,26	4,15	100,00	-609	-	-	-	1 000			
ЕвроХим 02	12,40	26.06.2018		20	8,21	0,52	102,30	99	-	-0,10%	-0,46%	5 000		BB	BB-
ЕвроХим 03	8,25	14.11.2018		161	25,91	0,92	87,09	1 871	-	-	-7,68%	5 000		BB	BB-
ЕврХимБ1Р1	10,60	19.04.2019		134	7,87	1,29	103,65	68	-	+0,19%	-0,10%	15 000		BB	BB-
ЕврХимБ1Р2	8,75	26.05.2020		171	7,88	2,27	102,25	68	+0,05%	-	+0,25%	15 000		BB	BB-
ПолиплБ01	14,00	09.04.2019	09.10.2018	125	12,18	0,81	101,65	497	+0,04%	-0,07%	-0,19%	1 000			
ПолиплБ02	15,90	06.06.2018		182	9,78	0,47	103,02	256	-	-	-	500			
ПолиплБ03	16,00	05.11.2021	11.05.2018	156	11,32	0,40	102,00	409	+0,21%	-	+0,03%	650			
ПолиплП1Б1	14,50	18.04.2023	23.04.2019	139	14,99	1,29	100,00	780	-	-	-	900			
УрКаПБОЗР	8,80	27.05.2020		175	8,42	2,27	101,21	122	-	-3,71%	+11,21%	15 000	Ba2	BB-	BB-

Итоги торгов облигациями телекоммуникационного сектора

Выпуск	Купон	Погашения	Оферта	Дней до след. к	Доходность	Дюрация	Цена посл. сделки	Спрэд к бескупонной кривой Ог	Изм. цены за ден	Изм. цены за нед	Изм. цены за мес	Объем выпуска, млн р	Moodw's	Fitch	S&P
ИКОМКОРБ1	13,25	13.12.2019	18.12.2018	17	9,04	0,94	104,25	184	-	-0,56%	+4,25%	3 500			
ВымпелКБ02	1,00	03.10.2025	09.10.2020	128	1,00	2,81	100,00	-623	-	-	-	10 000	Ba2		BB
ВымпелКБ03	1,00	03.10.2025	09.10.2020	128	8,68	2,80	81,40	145	-	+1,74%	+0,74%	15 000	Ba2		BB
ВымпелКом2	7,00	14.03.2022	16.03.2020	103	8,65	2,10	97,00	146	-	-	-2,15%	10 000	Ba2		BB
ВымпелКом4	7,00	08.03.2022	10.03.2020	97	8,66	2,09	97,00	147	-	+0,52%	-1,95%	15 000	Ba2		BB
МегаФонБ1Р2	9,90	29.05.2026		2	8,09	2,75	106,20	51	-	-	-	10 000	Ba1	BB+	BBB-
МегаФонБ1Р	9,95	09.05.2019		155	7,82	1,35	103,00	63	-	-	+0,39%	10 000	Ba1	BB+	BBB-
МегаФонБ05	11,40	10.10.2025										15 000	Ba1	BB+	BBB-
МегаФонФ07	8,00	01.03.2023	07.03.2018	91	7,99	0,23	100,02	74	-	-	+0,32%	10 000			BBB-
МТС 001Р-1	9,00	04.02.2022		65	7,93	3,49	104,25	60	-0,42%	-0,43%	+0,14%	10 000	Ba1	BB+ *	BB+ *
МТС 001Р-2	8,85	25.03.2021		113	8,49	2,89	101,50	123	-	-	-0,49%	10 000	Ba1	BB+ *	BB+ *
МТС 03	10,00	12.06.2018		6	8,13	0,49	101,00	91	-	-	-	10 000	Ba1	BB+ *	BB+ *
МТС 07	8,70	07.11.2017										10 000	Ba1	BB+ *	BB+ *
МТС 08	7,50	03.11.2020	06.11.2018	153	10,06	0,90	98,00	286	-2,00%	-1,97%	-2,00%	15 000	Ba1	BB+ *	BB+ *
МТС БО-01	8,25	22.03.2023	28.03.2018	112	8,01	0,28	100,10	76	-	-	-	10 000	Ba1	BB+ *	BB+ *
МТС БО-02	9,40	15.08.2031	31.08.2018	86	8,10	0,71	101,00	89	-	-	-0,25%	10 000	Ba1	BB+ *	BB+ *
НаукаСвязь01	13,50	10.05.2018		64	14,17	0,41	100,00	694	-	-	-	4 000			
Ростел 15	8,20	24.01.2018		49	7,46	0,04	100,10	21	-	-	+0,09%	5 000		BBB-	BB+
Ростел 16	10,50	07.06.2018		1	10,82	0,25	99,99	360	-	-	-	5 000		BBB-	BB+
Ростел 17	10,50	02.11.2017										10 000		BBB-	BB+
Ростел 18	8,20	24.01.2018		49	7,46	0,12	100,10	21	-	-	-0,04%	10 000		BBB-	BB+
Ростел 19	10,50	06.03.2018		90	8,26	0,23	100,55	101	-	-0,45%	-0,44%	10 000		BBB-	BB+
Ростел1Р1R	9,20	10.09.2026	19.09.2019	106	8,00	1,66	102,20	82	-	-0,10%	+0,10%	15 000		BBB-	BB+
Ростел1Р2R	8,65	14.04.2027	20.04.2022	140	7,84	3,71	103,50	49	-	+0,44%	-	10 000		BBB-	BB+
РостелБО-1	8,40	16.05.2025		170	7,86	5,72	99,30	33	-	-	+1,33%	5 000		BBB-	BB+
РостелБО-2	8,40	20.05.2025		174	7,69	5,20	100,00	16	-	-	-	5 000		BBB-	BB+
СистемБ1Р1	12,50	30.09.2025	09.10.2018	125	14,93	0,81	98,49	772	+0,09%	-0,45%	-0,57%	5 000	BB- *		BB- *
СистемБ1Р2	10,90	31.10.2025	08.11.2019	156	8,78	1,78	104,00	161	-	-	-	1 700		BB- *	BB- *
СистемБ1Р3	9,95	12.03.2018		5	22,10	0,00	97,37	1 485	-0,01%	+0,07%	+0,38%	10 000		BB- *	BB- *
СистемБ1Р4	9,80	30.10.2026	06.11.2020	156	15,02	2,57	89,12	779	-0,59%	-2,07%	-4,17%	6 500		BB- *	BB- *
СистемБ1Р5	9,90	13.11.2026	21.02.2020	79	16,04	1,99	90,28	886	+0,29%	-0,52%	-4,28%	10 000		BB- *	BB- *
СистемБ1Р6	8,90	26.03.2027	01.04.2022	121	11,55	3,59	92,16	421	-0,37%	-0,35%	-1,09%	15 000		BB- *	BB- *
СПБел 01	11,25	11.06.2021	15.06.2018	9	8,94	0,50	101,25	172	-	+0,05%	+0,17%	5 000		B+	
СПБел 02	11,30	11.06.2021	14.06.2019	9	9,05	1,37	103,40	187	-	-0,10%	+0,39%	5 000		B+	
СПБел 03	11,30	11.06.2021	14.06.2019	9	9,06	1,37	103,39	188	-	+0,13%	+0,09%	3 000		B+	
СПБел 04	10,70	31.01.2022	03.08.2020	61	9,28	2,31	103,75	207	+0,01%	+0,34%	+0,10%	3 000		B+	
СПБел 05	10,70	31.01.2022		61	9,43	3,09	105,00	210	-	-	-	4 000		B+	
СПБел 07	9,95	05.04.2022		125	9,01	3,58	103,98	167	+0,67%	+0,77%	+0,47%	6 000		B+	
ТелХолПБ01	12,75	03.07.2019		28	11,04	1,40	102,80	386	-	+0,29%	-0,19%	3 000	B2		B+
ТелХолПБ01	12,75	03.07.2019		28	11,04	1,40	102,80	386	-	+0,29%	-0,19%	3 000	B2		B+
ТелХолПБ02	10,85	01.12.2021		182	11,14	3,12	100,00	382				5 000	B2		B+
ЭР Телеком 1Р03	10,65	29.10.2020		148	10,71	2,55	100,50	348	-0,19%	-0,49%	-0,50%	5 000	B2		B+
ЭР Телеком 1Р01	12,75	03.07.2019		28	11,04	1,40	102,80	386	-	+0,29%	-0,19%	3 000	B2		B+
ЭР Телеком РВ02	10,85	01.12.2021		182	11,14	3,12	100,00	382				5 000	B2		B+

Итоги торгов облигациями секторов с/х, розницы и торговли

Выпуск	Купли	Погашения	Оферта	Дней до след. н	Доходность	Дюрация	Цена посл. сделки	Спрэд к безупоной кривой РФ	Изм. цены за ден	Изм. цены за нед	Изм. цены за мес	Объем выпуска млн р	Moody's	Fitch	S&P
Агронова01	11,50	17.12.2020	25.12.2017	15	-	0,05	100,55	-867	-	-	-	5 000			
АптЗ6и6БОЗ	11,75	23.05.2018		168	9,69	0,43	101,00	246	-	+0,50%	+0,50%	2 000			
БелугаБ-4	9,75	28.05.2020		176	9,49	2,26	101,02	229	-	-	-	2 000		B+	
БелугаБ-5	12,90	29.04.2020		147	8,99	1,47	106,05	179	+0,05%	+0,05%	+0,05%	2 000		B+	
БелугаП1	9,50	07.06.2022		6	9,19	3,11	101,60	183	-	-	-0,39%	5 000			
ВолгСпорт1	5,25	04.04.2022		243	6,46		95,56	-88	-	-	-	1 400			
ВолгСпорт2	6,50	29.02.2024		268	6,50	0,72	100,00	-96	-	-	-	1 900			
ВТОРРЕС Б1	0,00	01.02.2019		58	897,49	1,16	7,00	89 030	-6,67%	+0,56%	-63,99%	400			
ДетМир Б-4	9,50	29.03.2024	07.04.2020	121	8,54	2,12	102,25	135	-0,43%	-0,49%	-0,15%	3 000			B+ *
Лента З об	11,75	25.02.2020	28.08.2018	83	7,54	0,70	102,99	33	+0,96%	-0,19%	+0,37%	4 000		BB	
Лента Б1Р1	8,70	26.05.2020		174	7,83	2,27	102,25	63	-	-	+0,10%	5 000			BB-
Лента БО-3	12,40	24.07.2025	01.02.2018	57	9,11	0,14	100,50	186	-0,10%	-0,20%	-0,79%	5 000		BB	BB-
Лента БО-6	12,40	28.08.2025	06.09.2018	92	6,99	0,72	103,95	-22	-	-	-	5 000		BB	BB-
МагнитР02	11,20	26.02.2018		82	7,66	0,21	100,78	41	-	-0,07%	-0,32%	10 000			BB+
МагнитР03	10,60	10.04.2018		125	7,67	0,31	101,00	43	-	+0,10%	-0,49%	10 000			BB+
МагнитР03	10,60	10.04.2018		125	7,67	0,31	101,00	43	-	+0,10%	-0,49%	10 000			BB+
МагнитР04	10,00	28.12.2017		22	7,43	0,06	100,15	18	-	-	-0,05%	10 000			BB+
МагнитР04	10,00	28.12.2017		22	7,43	0,06	100,15	18	-	-	-0,05%	10 000			BB+
ОбувьрусБ1	15,00	15.07.2020	17.07.2019	42	11,33	1,42	105,68	415	+0,25%	-0,10%	+1,01%	1 500			
ОбувьрусБ1	15,00	15.07.2020	17.07.2019	42	11,33	1,42	105,68	415	+0,25%	-0,10%	+1,01%	1 500			
ОбувьрусБ6	13,80	22.03.2021	25.03.2019	19	7,83	1,19	107,58	64	-0,04%	-0,11%	-0,12%	1 000			
ОбувьрусБ7	13,80	20.01.2022	26.04.2018	50								1 000			
О'КЕЙ-02	11,60	12.12.2017		6		0,02	109,92		-	+6,72%	+7,76%	3 000		B+	
О'КЕЙ-Б01Р	9,55	29.04.2021		57	8,20	2,93	104,70	93	+0,85%	+0,54%	+1,21%	5 000		B+	
О'КЕЙ-Б04	8,90	09.10.2018		125	8,16	0,82	100,70	95	+0,02%	+0,71%	+0,70%	5 000		B+	
О'КЕЙ-Б05	10,50	21.04.2020		139	9,61	2,14	102,30	242	-0,20%	-0,09%	+0,74%	5 000		B+	
О'КЕЙ-Б05	10,50	21.04.2020		139	9,61	2,14	102,30	242	-0,20%	-0,09%	+0,74%	5 000		B+	
О'КЕЙ-Б06	11,70	06.04.2021	09.10.2018	125	8,83	0,81	102,40	162	-0,34%	-0,34%	-0,34%	5 000		B+	
СибГосБ1Р1	17,00	26.06.2019		21	13,02	1,42	91,10	584	-0,96%	+1,22%	-2,02%	200			
УпрОтход01	10,25	07.05.2024		152	0,86	5,84	98,90	-661	-	-	-	2 800			
УпрОтход02	10,00	01.06.2025		269	3,86	3,72	98,50	-367	-	-	-	1 000			
УпрОтходБ1	4,00	29.04.2027		146	9,18	7,07	68,23	155	-0,86%	+1,73%	-2,41%	1 850			
УпрОтходНН	7,10	15.06.2022		-168	6,10	0,01	97,37	-126	-	-	-	1 150			
Х-5 Финанс 1Р01	9,45	11.09.2031	26.09.2019	113	8,05	1,68	102,55	88	-0,34%	+0,39%	-0,34%	15 000		BB	BB
Х-5 Финанс 1Р02	8,45	07.05.2032	20.11.2020	170	8,08	2,64	101,35	84	-	+0,40%	+0,40%	10 000			BB
Х-5 Финанс БО4	11,90	11.10.2022	16.04.2019	132	7,93	1,27	105,20	74	-	-	-	5 000		BB-	BB
Х-5 Финанс БО5	10,90	09.03.2023	13.09.2018	99	8,09	0,74	102,15	88	-	-0,03%	-0,24%	5 000		BB-	BB
Х-5 Финанс БО6	7,95	27.04.2023	02.05.2019	148	7,98	1,34	100,15	79	-	-	-0,35%	5 000		BB-	BB
Х-5 Финанс БО7	9,75	01.08.2023	05.02.2019	62	8,15	1,10	101,90	96	-	-	-0,52%	5 000		BB-	BB
ЧеркизБ1Р1	12,50	06.10.2020		125	11,10	2,38	104,00	387	-	-	-	5 000	B1		

Итоги торгов облигациями транспортного сектора

Выпуск	Купон	Погашение	Оферта	Дней до след. к	Доходность	Дюрация	Цена посл. сделк	Спрэдк бескупонной кривой Od	Изм. цены за ден	Изм. цены за неж	Изм. цены за мес	Объем выпуска млн рп	Moody's	Fitch	S&P
Автодор1P1	10,25	20.11.2020		170	8,21	2,63	105,70	97	+0,29%	+0,29%	-0,75%	10 000		BBB-	
ДелоПортс1	13,80	14.11.2025	23.11.2018	170	8,90	0,93	104,60	170	-	-0,47%	-0,48%	3 000		BB-	BB-
ДелПортг1P1	9,40	05.07.2022		34	9,05	3,60	102,00	169	-	-	+1,79%	3 500			BB-
ПКГ 01	12,70	16.09.2025	25.09.2018	111	7,97	0,77	103,70	76	-	+0,16%	-1,24%	5 000		BB+	NR
ПКГ 02	12,00	15.10.2025	23.10.2019	140	8,15	1,67	106,85	98	-	-	-	5 000		BB+	NR
ПКГ 03	11,80	23.10.2025	29.10.2020	148	8,22	2,41	109,50	99	-	-	+0,46%	5 000		BB+	NR
ПКГ 05	12,70	02.10.2025	11.04.2019	127	7,81	1,26	106,30	62	+0,41%	+0,41%	-0,28%	10 000		BB+	NR
ПКГ 1	13,10	09.12.2025	15.12.2020	13	9,99	2,47	108,60	275	-	+0,32%	+0,56%	5 000		BB	
ПКТ 2	13,10	06.02.2026	12.02.2021	72	10,08	2,63	108,70	283	-0,17%	+0,37%	+0,18%	5 000		BB	
ПКТ 3	12,50	18.03.2026	24.03.2021	112	10,56	2,76	106,00	330	+0,01%	+0,02%	-0,47%	5 000		BB	
ПочтаРБ1P1	5,07	17.11.2023		6	5,13	4,95	100,00	-232				1 100		BBB-	
ПочтаРБ1P2	8,55	11.05.2027	18.05.2021	167	8,29	3,02	101,25	102	-	-	-0,74%	5 000		BBB-	
ПочтаРБ1P3	8,45	19.05.2027	27.05.2020	175	8,34	2,28	100,60	114	-	-	+0,15%	5 000		BBB-	
ПочтаРос02	9,50	18.10.2019	19.10.2018	135	24,05	0,85	90,01	1 684	-	-11,29%	-11,29%	3 000		BBB-	
ПочтаРос04	9,35	18.10.2019		135	7,70	1,71	103,05	53	-	-	+0,63%	3 000		BBB-	
ПочтаРосБ1	2,75	06.12.2023		7	2,87	5,37	99,43	-458				3 000		BBB-	
ПочтаРосБ3	9,35	10.09.2026	19.09.2019	106	7,65	1,66	103,00	47	+0,46%	-	-	5 000		BBB-	
ПочтаРосБ4	8,90	22.03.2027	29.03.2021	117	8,36	2,90	102,00	110	-	-	-1,07%	5 000		BBB-	
РЖД Б01P1R	8,70	18.05.2032	30.05.2023	181	7,90	4,50	104,20	48	-0,14%	-0,07%	-0,24%	15 000	Ba1		BB+
РЖД Б01P2R	8,50	02.04.2037	16.04.2026	141	7,91	6,15	104,50	33	-	+0,29%	+0,24%	15 000	Ba1		BB+
РЖД Б01P2R	8,50	02.04.2037	16.04.2026	141	7,91	6,15	104,50	33	-	+0,29%	+0,24%	15 000	Ba1		BB+
РЖД Б01P3R	8,40	23.04.2037	08.05.2025	162	7,83	5,40	104,00	30	-	-	-	15 000	Ba1		BB+
РЖД Б01P4R	8,25	29.07.2032	07.08.2025	71	7,87	5,72	103,00	33	+0,10%	+0,49%	+0,15%	15 000	Ba1		BB+
РЖД Б0-02	11,20	16.10.2025	23.04.2020	141	7,95	2,06	107,25	75	-	-	-	15 000	Ba1	BBB-	BB+
РЖД Б0-03	11,75	03.05.2030			12,08	2,56	100,02	428	-	-	-0,51%	15 000	Ba1	BBB-	BB+
РЖД Б0-05	10,30	03.04.2026	07.04.2023	128	7,96	4,24	110,68	55	+0,21%	+0,27%	+1,89%	10 000	Ba1	BBB-	BB+
РЖД Б0-07	10,30	25.03.2026	01.04.2020	119	7,77	2,09	105,57	58	-	+0,35%	-0,17%	20 000	Ba1	BBB-	BB+
РЖД Б0-09	5,10	08.06.2028		-167								25 000	Ba1	BBB-	BB+
РЖД Б0-10	5,10	29.11.2028		7								25 000	Ba1	BBB-	BB+
РЖД Б0-11	8,65	04.02.2032	17.02.2021	77	7,81	2,65	102,75	56	-	-	-	15 000	Ba1	BBB-	BB+
РЖД Б0-12	4,90	18.08.2033		-90								25 000	Ba1	BBB-	BB+
РЖД Б0-13	3,50	19.09.2033		124								25 000	Ba1	BBB-	BB+
РЖД Б0-14	3,50	29.05.2035		13								17 000	Ba1	BBB-	BB+
РЖД Б0-15	4,00	11.10.2038		-30								25 000	Ba1	BBB-	BB+
РЖД Б0-16	4,30	20.09.2039		132	3,55	0,30	100,00	-467				25 000	Ba1	BBB-	BB+
РЖД Б0-18	5,10	29.04.2043		-7								25 000	Ba1	BBB-	BB+
РЖД Б0-19	5,10	20.05.2044		-166								25 000	Ba1	BBB-	BB+
РЖД-17 обл	11,60	16.07.2018	15.01.2018	40	7,56	0,11	100,43	31	+0,03%	-0,04%	-0,27%	15 000	Ba1	BBB-	BB+
РЖД-23 обл	11,75	16.01.2025	26.07.2018	50	8,11	0,61	102,29	89	-0,30%	-0,35%	-0,57%	15 000	Ba1	BBB-	BB+
РЖД-28 обл	8,20	21.03.2028	31.03.2020	118	7,76	2,06	101,20	57	+0,15%	+0,23%	-0,14%	20 000	Ba1	BBB-	BB+
РЖД-30 обл	7,65	07.11.2028	19.11.2019	167	7,82	1,85	99,95	65	-	+0,20%	+0,30%	15 000	Ba1	BBB-	BB+
РЖД-32 обл	6,20	25.06.2032	08.07.2022	37	7,14	0,04	90,80	-22	-	+0,25%	+0,11%	10 000	Ba1	BBB-	BB+
РЖД-33 обл	6,40	28.02.2040		110								15 000	Ba1	BBB-	BB+
РЖД-34 обл	3,50	28.02.2040		113								15 000	Ba1	BBB-	BB+
РЖД-35 обл	6,40	30.05.2040		-161								15 000	Ba1	BBB-	BB+
РЖД-41 обл	9,40	27.11.2031	12.12.2019	8	7,86	1,81	103,10	69	+0,10%	+0,13%	+0,10%	15 000	Ba1		BB+
РЖД-42 обл	9,70	22.05.2046	16.06.2026	20	8,20	5,89	110,13	61	+0,08%	+0,36%	+2,94%	15 000	Ba1	BBB-	BB+
ТрансКюнБ2	9,40	16.09.2021		106	7,92	2,67	104,31	62	-	-	+0,44%	5 000	Ba3		BB+
ФГУП ГЦСС1	13,00	22.08.2019		78	7,84	1,54	108,33	66	+0,10%	-0,23%	-0,43%	705			
ФинАвиа 01	9,00	31.07.2022		56	20,63	3,19	72,83	1 326	+3,01%	-1,77%	-2,88%	4 122			
ФинАвиа 02	0,01	31.07.2027		56	22,96	7,96	20,39	1 531	-	+2,51%	-1,92%	9 179			
ФПК 01	9,95	04.06.2026	13.06.2019	8	7,60	1,38	103,50	42	-	-	+0,06%	5 000		BB+	BB+
ФПК 1P-01	8,80	15.04.2027	20.10.2022	141	7,98	4,04	103,85	60	-	-	-0,10%	5 000		BB+	BB+

Итоги торгов облигациями электроэнергетического сектора

Выпуск	Купон	Погашение	Оферта	День до след. к	Доходность	Дюрация	Цена посл. сделк	Лет до погаш/п	Спрэд к бескупонной кривой Ов	Изм. цены за ден	Изм. цены за нед	Изм. цены за мес	Объем выпуска, млн руб	Moodv's	Fitch	S&P
АтомэнпБ01	9,33	02.11.2026		159	9,53	0,91	100,00	8,91	192				15 000	Ba1		BB+
АтомэнпБ02	9,33	03.12.2026		8	9,55	5,11	100,00	9,00	194				15 000	Ba1		BB+
КонцесВ 01	11,25	30.11.2030		360	1,70	6,31	100,00	12,99	-614	-	-	-	1 500			
КонцесВ 02	12,25	17.03.2031	05.01.2018	163	13,12	0,08	100,00	0,08	587	-	-	-	1 900			
КонцесВ 03	12,00	07.04.2031		303				13,34					1 900			
КонцесВ 04	12,50	07.06.2031		139	0,59	7,38	100,00	13,51	-727	-	-	-	1 100			
КонцесТ01	12,50	06.04.2032		125	0,53	7,40	100,00	14,34	-738	-	-	-	2 000			
КубнЭн1Р01	10,44	21.11.2025		177	10,71	5,10	100,00	7,96	316				3 600			
КубнЭн1Р02	12,63	11.11.2025	19.11.2019	167	13,02	1,74	100,00	1,95	585				3 400			
ЛенэнерБ05	8,75	09.07.2025	17.01.2018	42	7,88	0,11	100,10	0,12	63	+0,03%	+0,02%	+0,18%	2 400	Ba2		
МОЭСК БО10	8,55	06.05.2027	12.05.2022	162	8,04	3,58	102,45	4,43	69	-	+0,15%	-0,19%	10 000	Ba2		BB-
МОЭСК БО-4	8,30	12.09.2024	17.09.2020	106	7,83	2,50	101,50	2,78	61	-	-	+0,79%	5 000	Ba2	BB+	BB-
МОЭСК БО-5	10,00	26.05.2026	04.06.2019	181	10,25	1,42	100,00	1,49	307				5 000	Ba2		BB-
МОЭСК БО-6	9,65	16.07.2026	23.07.2020	50	8,04	2,32	104,10	2,63	83	-0,29%	-0,29%	-0,10%	5 000	Ba2		BB-
МОЭСК БО-8	10,30	16.04.2026	25.04.2019	141	8,27	1,31	102,80	1,38	108	-	-0,48%	-0,63%	8 000	Ba2		BB-
МОЭСК БО-9	9,15	15.02.2027	24.02.2020	82	8,05	2,01	102,49	2,22	87	+0,23%	+0,02%	-0,01%	10 000	Ba2		BB-
МРСК СЗ Б1	12,42	23.05.2025	01.06.2018	177	8,74	0,46	101,80	0,48	151	+0,02%	+0,02%	-0,41%	5 000			
МрсксКБ1Р1	13,00	22.04.2021		141	10,75	2,82	106,99	3,38	348	+0,16%	+0,49%	-1,22%	1 350			
МРСКуР БО2	11,58	11.11.2025	19.11.2019	167	11,91	1,75	100,00	1,95	474				1 600	Ba2		
МРСКуР БО5	9,32	14.08.2026	23.08.2019	79	4,62	1,59	107,73	1,71	256	+1,32%	+0,62%	+0,28%	5 000	Ba2		
МРСКЦенБ02	12,42	23.05.2025	01.06.2018	177	8,51	0,46	101,90	0,48	128	+0,10%	+0,00%	-0,14%	5 000			BB-
МРСКЦенБ03	11,80	11.11.2025	17.11.2020	167	9,00	2,58	107,63	2,95	177	+0,90%	+0,23%	-1,27%	5 000			BB-
МРСКЦенБ04	11,58	11.11.2025	19.11.2019	167	11,91	1,76	100,00	1,95	474				5 000			BB-
МРСКЦенБ05	9,32	14.08.2026	23.08.2019	79	9,52	1,55	100,00	1,71	234				5 000			BB-
МРСКЮЮ БО2	9,24	01.07.2022		30	9,57	3,62	100,00	4,57	221	-	-	-	5 000			
НовбРПГЭ01	8,50	10.11.2020		160		2,54		2,93					300			
ОГК2 Б1Р1R	11,50	17.11.2020	22.05.2018	167	7,89	0,44	101,65	0,46	66	-0,15%	-0,05%	-0,34%	5 000		BB	
ОГК2 Б1Р2R	11,50	17.11.2020	22.05.2018	167	8,24	0,44	101,50	0,46	101	-	-0,07%	-0,49%	5 000		BB	
РоссетБ1Р1	8,15	07.07.2022		36	8,31	3,80	100,00	4,59	95	-	-	-	5 000	Ba2		BB+
РоссетиБ02	9,15	18.08.2026		83	8,32	1,60	101,55	8,70	73	+0,66%	-0,02%	-0,50%	5 000	Ba2		BB+
РоссетиБ03	9,15	18.08.2026		83	8,32	1,60	101,55	8,70	73	+0,66%	-0,02%	-0,50%	5 000	Ba2		BB+
РоссетиБ05	11,25	14.11.2025	18.11.2022	170	8,04	1,76	106,00	4,95	65	-	-	-	10 000	Ba2		BB+
РоссетиБ06	10,29	31.10.2045		181				27,92					6 000	Ba2		BB+
РусГидрБП1	11,85	04.07.2018		28	7,08	0,54	102,70	0,58	-14	-	-	-	5 000	Ba1	BB+	BB+
РусГидрБП3	11,85	04.07.2018		28	12,10	0,54	100,03	0,58	488				5 000	Ba1	BB+	BB+
РусГидрБП4	10,35	04.04.2019		120	7,98	1,25	103,10	1,33	79	-	-	-0,43%	15 000	Ba1	BB+	BB+
РусГидрБП5	8,20	12.06.2020		9	7,79	2,24	101,25	2,52	59	-	-	+0,13%	10 000	Ba1		BB+
РусГидро01	9,50	12.04.2021		131	8,11	2,77	104,45	3,35	84	-	-	+0,19%	10 000	Ba1	BB+	BB+
РусГидро02	9,50	12.04.2021		131	7,98	2,77	104,84	3,35	71	-	-	+1,73%	5 000	Ba1	BB+	BB+
РусГидро07	8,50	02.02.2023	08.02.2018	64	7,48	0,16	100,18	0,18	23	-	+0,07%	-0,10%	10 000	Ba1	BB+	BB+
РусГидро08	8,50	02.02.2023	08.02.2018	64	7,48	0,08	100,18	0,18	23	-	-0,02%	+0,03%	10 000	Ba1	BB+	BB+
РусГидро09	7,50	15.04.2025	18.04.2023	139	8,10	4,46	98,09	5,37	69	+0,09%	-0,11%	-0,03%	10 000	Ba1	BB+	BB+
ТГК-1 03	4,00	14.12.2021		195	4,03	0,52	100,00	4,02	-329	-	-	-	2 000		BB+	BB+
ТГК-1 04	6,90	14.02.2022		-107	3,82	0,19	100,00	4,19	-351	-	-	-	2 000		BB+	BB+
ТГК-2 БО-2	12,00	26.04.2019					98,97	1,39		+0,17%	-0,03%	-0,03%	5 300			
Т Плюс 01	9,50	06.10.2017						-0,17					5 000			
ФСК ЭЭС 62	9,35	17.10.2051	23.11.2021	83				3,97					10 000	Ba1	BBB-	BB+
ФСК ЭЭС-06	8,25	15.09.2020		104	7,79	2,50	101,48	2,78	57	+0,08%	-	+0,38%	10 000	Ba1	BBB-	BB+
ФСК ЭЭС-07	7,50	16.10.2020		135	6,43	2,59	103,00	2,86	-80	-	-	-	5 000	Ba1	BBB-	BB+
ФСК ЭЭС-08	8,25	15.09.2020		104	7,80	2,50	101,45	2,78	58	-	-0,03%	+0,09%	10 000	Ba1	BBB-	BB+
ФСК ЭЭС-10	7,75	15.09.2020		104	9,20	2,50	96,98	2,78	198	-	-	-	10 000	Ba1	BBB-	BB+
ФСК ЭЭС-11	0,10	16.10.2020		135	0,31	2,86	99,40	2,86	-692	-	-	-	10 000	Ba1	BBB-	BB+
ФСК ЭЭС-12	8,10	19.04.2019		135	7,46	1,31	100,98	1,37	27	-	-	+6,85%	10 000	Ba1	BBB-	BB+
ФСК ЭЭС-13	8,50	22.06.2021		20	7,86	3,03	102,40	3,55	58	-	-0,19%	-0,58%	10 000	Ba1	BBB-	BB+
ФСК ЭЭС-15	8,75	12.10.2023	18.10.2018	134	7,38	0,84	101,22	0,87	17	-	-	-	10 000	Ba1	BBB-	BB+
ФСК ЭЭС-18	8,50	27.11.2023	03.06.2019	180	7,67	1,43	101,35	1,49	49	-	+1,25%	+1,25%	15 000	Ba1	BBB-	BB+
ФСК ЭЭС-19	7,95	06.07.2023	12.07.2018	36	8,36	0,58	99,85	0,60	114	-	-0,10%	+0,31%	20 000	Ba1	BBB-	BB+
ФСК ЭЭС-21	7,40	06.10.2027	10.04.2024	133	7,56	4,96	99,88	6,35	9	-	-	-	10 000	Ba1	BBB-	BB+
ФСК ЭЭС-22	6,90	21.07.2027	27.07.2022	56	7,65	0,09	90,60	4,64	28	-0,98%	-0,34%	-1,53%	10 000	Ba1	BBB-	BB+
ФСК ЭЭС-23	3,50	27.04.2048		89				30,41					10 000	Ba1	BBB-	BB+
ФСК ЭЭС-24	8,00	07.01.2028	17.01.2020	44	7,85	1,93	100,55	2,12	67	-	-	+0,03%	10 000	Ba1	BBB-	BB+
ФСК ЭЭС-25	9,00	14.09.2027	24.09.2019	111	7,80	1,67	102,20	1,80	63	-	-0,10%	-	15 000	Ba1	BBB-	BB+
ФСК ЭЭС-26	4,00	30.06.2048	02.07.2047	62		0,04		29,59					15 000	Ba1	BBB-	BB+
ФСК ЭЭС-27	4,00	30.06.2048	02.07.2047	62		0,04		29,59					11 000	Ba1	BBB-	BB+
ФСК ЭЭС-28	3,50	27.04.2048		89		0,09		30,41					20 000	Ba1	BBB-	BB+
ФСК ЭЭС-29	3,50	07.09.2048		40		0,01		30,78					20 000	Ba1	BBB-	BB+
ФСК ЭЭС-30	3,50	30.10.2048	02.11.2046	2		0,00		28,93					10 000	Ba1	BBB-	BB+
ФСК ЭЭС-34	3,50	30.10.2048	01.11.2047	2		0,00		29,92					14 000	Ba1	BBB-	BB+
ФСК ЭЭС-37	4,00	23.03.2050	29.03.2045	57				27,33					20 000	Ba1	BBB-	BB+
Энел 1Р-1R	12,10	28.09.2018		114	8,24	0,78	103,07	0,81	103				5 000	Ba3		BB+
ЭнелР БО-5	12,10	22.05.2025	31.05.2018	176	12,45	0,31	100,00	0,48	522				2 000	Ba3		BB+
ЭнелР БО-6	12,10	22.05.2025	31.05.2018	176	7,72	0,31	102,10	0,48	49	-	-0,39%	-0,39%	3 000	Ba3		BB+

Итоги торгов облигациями муниципального сектора

Выпуск	Купон	Погашение	Погашение номинал	Дней до след. к	Доходность	Дюрация	Цена посл. сделк	Спрэд к бескупонной кривой ОФ	Изм. цены за ден	Изм. цены за нег	Изм. цены за мес	Объем выпуска млн руб	Moody's	Fitch	S&P
Башкор10об	11,95	24.10.2017	SINKABLE									1 500	Ba2	NR	NR
Башкор7об	7,75	18.09.2020	SINKABLE	16	7,98	2,00	100,00	76	-0,97%	-0,97%	+0,20%	5 000	Ba2	BBB-	NR
Башкор8об	7,75	18.09.2020	SINKABLE	16	7,98	2,00	100,00	76	-0,97%	-0,97%	+0,20%	5 000	Ba2	BBB-	NR
Башкор9об	11,40	11.04.2019	SINKABLE	36	3,13	1,03	108,90	-406	-	-	+4,71%	6 000	Ba2	BBB-	NR
БелгОб2013	8,30	28.07.2020	SINKABLE	55	8,03	1,93	100,95	82	-	-0,03%	-0,20%	3 500		BB	
БелгОб2015	12,65	30.06.2020	SINKABLE	27	6,79	1,24	107,66	-42	-	+1,19%	+1,44%	5 250		BB	
БелгОб2016	9,81	08.06.2021	SINKABLE	6	7,96	2,69	105,73	68	-	-	-0,25%	3 500		BB	
БелгОб2017	8,25	11.06.2024	SINKABLE	13	8,06	4,23	101,80	58	-	-	-0,39%	4 000		BB	
ВлгОб35004	7,30	01.11.2018	SINKABLE	57	7,88	0,56	99,80	68	+0,36%	+0,03%	-0,30%	2 000		WD	NR
ВлгОб35005	10,00	13.07.2019	SINKABLE	8	8,02	0,81	101,70	84	-	+0,20%	-0,48%	5 000		WD	NR
ВлгОб35006	12,74	30.10.2020	SINKABLE	58	9,52	1,74	105,00	229	-	-	-	5 000		WD	NR
ВлгОб35007	9,40	02.06.2024	SINKABLE	4	8,32	4,25	103,00	84	+0,10%	+0,58%	-0,77%	10 000		WD	NR
ВолгорОб12	7,27	14.06.2018	SINKABLE	8	8,35	0,27	99,78	113	-	+0,01%	-0,34%	5 000		WD	NR
Волгор Об 7	12,56	10.10.2019	SINKABLE	46	8,10	1,26	105,65	93	+0,31%	-0,25%	-0,09%	1 000	B2		
Волгор Об 8	13,68	19.10.2020	SINKABLE	65	7,47	1,61	110,39	24	+1,42%	+0,08%	+0,86%	1 000	B2		
Волжск2014	15,00	24.12.2019	SINKABLE	49	9,05	1,17	107,31	188	-	-2,44%	-1,55%	300		WD	
ВологодОб3	9,75	05.12.2017	SINKABLE						-	-0,02%	-0,18%	4 600			NR
ВоронежОб7	11,75	14.10.2019	SINKABLE	38	8,25	1,25	104,70	108	-0,26%	+0,15%	-0,55%	5 813		WD	
ВржОб34006	7,28	23.10.2018	SINKABLE	47	8,13	0,73	99,55	92	-	-0,05%	-0,30%	5 000		WD	
ИркОбл2016	9,25	25.12.2021	SINKABLE	19	8,10	2,88	104,00	78	-	-0,46%	-0,44%	5 000			BB
КалинОбл16	10,50	17.12.2021	SINKABLE	16	8,41	3,30	107,97	109	-1,25%	-1,25%	-1,64%	1 000			
Карелия 15	8,75	22.10.2017	SINKABLE									1 500		NR	
Карелия 16	7,49	29.01.2019	SINKABLE	51	8,45	0,74	99,44	125	-0,08%	-0,03%	-0,64%	2 000		B+	
Карелия 17	12,25	08.04.2020	SINKABLE	45	8,04	0,78	103,41	85	-0,01%	-	-0,75%	3 000		B+	
КемерОбл13	8,20	28.11.2018	SINKABLE	79	8,38	0,95	100,06	118	-	+0,01%	-0,58%	1 000		BB-	
КемерОбл17	8,20	26.09.2024	SINKABLE	20	8,14	4,27	101,25	65	+1,05%	+1,05%	-0,54%	9 000		BB-	
КОМИ 11 об	11,20	27.11.2019	SINKABLE	85	7,93	1,09	103,68	76	-	+0,31%	-0,20%	10 100	B1	BB-	
КОМИ 12 об	11,80	23.06.2021	SINKABLE	61	7,89	2,24	109,07	61	+0,62%	+0,62%	-0,39%	10 000	B1	BB-	
КОМИ 13 об	9,50	16.11.2022	SINKABLE	77	9,84	3,40	100,00	245				3 095	B1		
КОМИ 14 об	8,40	25.06.2024	SINKABLE	20	8,30	5,01	101,65	82	-0,59%	-0,54%	-0,64%	10 000	B1		
КостромОб7	7,70	28.09.2018	SINKABLE	9	8,15	0,49	99,90	94	+0,24%	-0,04%	-	4 000		B+	
КраснодКр1	8,60	09.08.2024	SINKABLE	72	7,96	4,61	104,00	47	-	+0,48%	+0,05%	10 000	B1	BBu	NR
КраснодКр4	8,85	09.11.2017	SINKABLE									12 000	B1	NR	NR
КраснЯрКр6	8,00	19.10.2017	SINKABLE									16 910	B1	NR	BB
КраснЯрКр7	7,95	19.09.2018	SINKABLE	105	8,35	0,77	99,81	114	-	-0,79%	-0,24%	11 000	B1	BB+	BB
КраснЯрКр8	10,90	08.07.2018	SINKABLE	26	7,60	0,57	101,99	38	+0,05%	-0,62%	-0,02%	10 000	B1	BB+	BB
КраснЯрКр9	11,50	01.10.2018	SINKABLE	117	7,68	0,79	103,07	47	-	+0,26%	-1,33%	8 250	B1	BB+	BB
КрасЯрКр10	12,70	10.09.2019	SINKABLE	6	7,88	1,27	106,60	70	+0,09%	-0,29%	-0,56%	12 500	B1	BB+	BB
КрасЯрКр11	11,70	29.10.2019	SINKABLE	55	7,32	1,70	107,99	15	-	+1,77%	-0,01%	4 250	B1	BB+	BB
КрасЯрКр12	9,75	25.10.2023	SINKABLE	147	7,97	3,67	107,00	53	+0,38%	+0,33%	-1,38%	18 231	B1	BB+	BB
ЛенОбл2014	12,85	07.12.2021	SINKABLE	6	6,94	1,60	110,00	-38	-	-	-	275		WD	BB+
ЛипецОбл8	7,39	17.04.2020	SINKABLE	44	7,70	1,69	100,00	51	-	+0,50%	-	3 000		BB+	NR
ЛипецОбл9	10,50	04.06.2019	SINKABLE	90	7,93	1,05	102,88	75	+0,53%	+0,41%	-0,89%	5 000		BB+	NR
МарЭл2014	11,30	07.07.2018	SINKABLE	31	7,81	0,56	102,10	59	-0,01%	-0,18%	-0,49%	2 000		BB	
МгдОбл2014	15,00	24.12.2018	SINKABLE	19	5,87	0,59	105,55	-133	+0,53%	+0,40%	+0,52%	1 000			B+
МГор48-об	6,00	11.06.2022	AT MATURITY	5	7,78	3,88	93,85	42	-	+0,15%	-0,20%	30 000	Ba1	BBB-	BB+
МГор66-об	10,00	23.11.2018	AT MATURITY				102,30		-0,10%	-0,20%	-0,97%	4 348	Ba1	BBB-	BB+
Мордовия01	9,25	22.10.2018	SINKABLE	47	8,16	0,84	101,11	95	+0,34%	-0,17%	-0,09%	3 000		B+	
Мордовия02	13,75	14.10.2020	SINKABLE	42	8,26	1,63	109,50	103	-0,44%	-0,41%	-0,45%	3 000		B+	
Мордовия03	11,70	03.09.2021	SINKABLE	2	8,39	2,54	108,89	109	+0,36%	-0,15%	-0,15%	5 000		B+	
МосОбл 10	9,65	21.11.2023	SINKABLE	83	7,85	3,97	108,11	40	-0,08%	+0,15%	-0,68%	25 000	Ba2	BB+	NR
МФ МарЭл17	8,60	21.08.2024	SINKABLE	84	8,27	4,57	102,50	78	+0,49%	+0,59%	-	2 000		BB	
НижгорОб10	14,15	23.08.2020	SINKABLE	81	7,78	1,69	110,00	56	+0,04%	-0,24%	-	12 000	B1	BB	
НижгорОбл9	7,87	26.08.2020	SINKABLE	75	8,34	1,52	99,54	112	+0,01%	-0,84%	-0,34%	10 000	B1	BB	
Новсиб боб	8,35	22.07.2020	SINKABLE	49	8,04	1,24	100,65	83	+0,39%	-0,06%	+0,15%	5 000		BB	NR
Новсиб 7об	12,06	10.10.2022	SINKABLE	21	7,93	1,74	108,90	55	-0,09%	+0,74%	+0,16%	2 000		BB	NR
Новсиб2013	7,79	30.10.2018	SINKABLE	50	8,05	0,65	99,98	85	-	+0,02%	-0,17%	5 000		BBB-	
Новсиб2014	11,40	08.10.2019	SINKABLE	38	6,11	1,09	106,00	-106	-	-	+1,15%	7 000		BBB-	
Новсиб2016	8,93	03.10.2021	SINKABLE	42	7,71	2,77	104,00	41	-	-	-0,47%	5 000		BBB-	
Новсиб2017	7,85	27.09.2022	SINKABLE	43	-24,08	4,39	100,89	-3 146	-	-	-	5 000		BBB-	
ОмскАдм 1	13,06	03.12.2017	SINKABLE						-	+0,05%	-0,37%	1 000	B1		
ОмскАдм 2	9,90	26.10.2019	SINKABLE	48	8,08	1,36	102,77	91	-	-0,02%	-0,09%	2 500	B1		
ОмскОб2014	12,30	15.10.2019	SINKABLE	41	8,03	1,26	105,70	86	+0,09%	-0,09%	-0,29%	5 000	Ba3		

Итоги торгов облигациями муниципального сектора (продолжение)

ОмскОбл2016	9,30	01.11.2021	SINKABLE	55	7,88	2,97	104,93	57	+0,89%	+0,89%	-0,07%	5 000	Ba3	
Оренб35002	11,00	14.06.2021	SINKABLE	12	7,95	1,48	104,88	67	-	-	-0,31%	6 000		BB
Оренб35003	14,00	03.07.2025	SINKABLE	36	7,37	4,10	130,84	-16	+1,82%	-0,12%	-0,40%	5 000		BB
ОренОбл 01	9,20	14.12.2017	SINKABLE	8	8,46	0,02	100,02	121	-	-0,01%	-1,01%	4 000		BB
ОренОбл 02	8,50	19.06.2019	SINKABLE	14	8,29	0,99	100,44	111	-	-0,01%	-3,42%	5 000		BB
РязОбл 02	9,50	14.12.2017	SINKABLE	8	7,77	0,02	100,04	52	+0,01%	+0,01%	-0,15%	2 500		WD
СамарОбл 8	9,00	13.12.2017	SINKABLE	7	7,56	0,02	100,03	31	+0,02%	+0,03%	-0,15%	10 000	Ba3	BB
СамарОбл 9	8,15	31.07.2020	SINKABLE	58	8,04	1,21	100,40	83	-	+0,07%	-0,15%	8 300	Ba3	BB
СамарОбл10	10,00	01.07.2021	SINKABLE	29	7,92	1,50	103,40	64	+0,58%	+0,12%	-0,24%	12 000	Ba3	BB
СамарОбл11	12,40	18.06.2020	SINKABLE	15	7,70	1,65	108,33	49	+0,31%	+1,02%	-0,48%	7 000	Ba3	BB
СамарОбл12	9,64	21.06.2024	SINKABLE	23	8,01	4,08	107,75	53	+0,20%	+0,20%	+0,65%	10 000	Ba3	BB
СамарОбл13	8,19	31.05.2024	SINKABLE	93	7,87	4,18	101,90	40	+1,29%	+1,29%	-1,07%	10 000	Ba3	BB
СвердлОб2	7,95	04.12.2017	SINKABLE						-	-0,25%	-0,40%	3 000		NR NR
СвердлОб3	9,80	15.11.2024	SINKABLE	79	10,13	3,98	100,14	263	-	-8,38%	-8,38%	5 000		BB+ NR
СвердлОб3	9,80	15.11.2024	SINKABLE	79	10,13	3,98	100,14	263	-	-8,38%	-8,38%	5 000		BB+ NR
СмоЛОб2013	8,90	20.10.2018	SINKABLE	40	8,20	0,60	100,55	99	-0,23%	-0,01%	-0,15%	3 000		B+
СтаврКрай1	8,20	12.12.2017	SINKABLE	6	297,39	0,00	100,00	29 014	-0,47%	-0,47%	-0,09%	5 000		BB NR
СтаврКрай2	8,09	04.11.2020	SINKABLE	56	8,20	1,53	100,20	97	-	-	+0,28%	5 000		BB NR
СтаврКрай3	9,80	07.11.2023	SINKABLE	62	8,40	3,63	106,01	96	-	-	-2,74%	4 800		BB NR
ТамбовОбл2	9,60	20.09.2023	SINKABLE	21	7,81	3,65	107,50	37	-	-	-	1 600		WD
ТамбовОбл3	8,40	12.07.2024	SINKABLE	44	8,29	4,19	101,49	81	-	-	-	3 500		
ТверОбл 12	9,70	18.12.2017	SINKABLE	12	10,60	0,03	99,98	335	-0,03%	-0,15%	-0,25%	3 000		WD NR
ТверОбл 13	9,00	22.11.2018	SINKABLE	78	8,15	0,93	101,00	95	-	-	+0,32%	3 000		WD NR
ТомскАдм 5	14,00	15.12.2019	SINKABLE	6	8,00	1,30	108,39	83	+0,10%	+0,04%	-0,34%	405		WD
ТомскАдм 6	9,83	14.11.2021	SINKABLE	2	10,20	2,18	100,00	289	-	-	-	1 000		WD
ТомскОб 45	8,60	19.12.2017	SINKABLE	13	-0,64	0,03	100,33	-789	+0,33%	+0,32%	+0,22%	5 000		BB-
ТомскОб 48	8,75	18.12.2018	SINKABLE	13	7,97	0,98	100,99	77	-	-0,01%	+0,09%	5 000		BB-
ТомскОб 55	9,90	19.06.2023	SINKABLE	19	8,08	3,34	106,99	66	-	+0,27%	+0,66%	7 000		BB-
ТулОбл2015	12,20	15.05.2019	SINKABLE	55	8,16	1,02	104,35	97	-0,43%	-0,49%	+0,02%	5 000		BB
Удмурт2015	13,80	17.09.2020	SINKABLE	15	7,74	2,04	113,49	52	+3,03%	+0,95%	+0,18%	3 000		B+
Удмурт2016	10,55	19.09.2026	SINKABLE	14	7,98	5,70	116,99	38	+0,85%	+3,44%	+2,71%	5 000		B+
Удмуртия-6	6,90	05.12.2017	SINKABLE						-	-0,02%	+0,32%	2 500		NR
Удмуртия-7	7,45	01.10.2020	SINKABLE	120	8,37	1,45	98,94	114	-	-	+0,27%	2 000		B+
Хакас2013	8,40	27.10.2020	SINK/PUT	67	8,62	1,78	100,08	139	-0,07%	-0,09%	+0,08%	3 000		B+
Хакас2014	12,65	27.10.2019	SINK/PUT	48	8,34	1,05	104,80	117	-0,19%	-0,19%	-0,44%	2 500		B+
Хакас2015	12,25	11.10.2020	SINK/PUT	34	8,41	1,31	105,40	118	-0,09%	-0,43%	-0,53%	2 000		B+
Хакас2016	11,70	02.11.2023	SINK/PUT	57	8,55	3,90	113,79	111	-0,01%	-0,01%	-0,11%	5 000		B+
ХМАО 09	11,40	13.10.2019	SINKABLE	39	7,87	1,11	104,18	70	-0,13%	-0,31%	-0,64%	14 000	Ba2	WD NR
Чувашия-10	7,00	07.06.2018	SINKABLE	1	7,71	0,34	99,83	49	-	+0,22%	-0,03%	1 500	Ba3	BB+
Якут 35005	8,45	24.04.2018	SINKABLE	42	7,71	0,38	100,35	47	-	+0,15%	-0,15%	2 500		BBB- BB
Якут 35006	10,10	02.07.2021	SINKABLE	21	8,05	1,60	103,60	77	-	-1,33%	-1,33%	2 500		BBB- BB
Якут-07 об	12,43	14.05.2020	SINKABLE	71	-0,34	1,31	118,05	-754	+9,32%	+10,27%	+11,60%	5 500		BBB- BB
Якут-08 об	10,29	18.05.2021	SINKABLE	70	7,73	2,16	106,00	46	-	+1,29%	+0,06%	5 500		BBB- BB
Якут-09 об	8,59	16.05.2024	SINKABLE	71	7,93	3,96	103,50	46	-	+0,15%	-0,48%	5 000		BB
ЯНАО-2016	9,37	06.12.2023	SINKABLE	91	7,79	2,42	104,20	34	-	+0,02%	-0,38%	20 000		BBB- BB+
ЯрОбл 12	7,35	13.07.2018	SINKABLE	37	7,70	0,47	99,93	48	-	+0,27%	-0,56%	5 000		BB-
ЯрОбл 13	10,20	24.09.2019	SINKABLE	20	7,57	1,05	103,00	40	+0,30%	+0,05%	-0,47%	7 000		BB-
ЯрОбл 14	10,00	19.05.2023	SINKABLE	79	8,24	3,19	106,35	82	-	-	-0,51%	4 500		BB-
ЯрОбл 15	8,40	20.04.2027	SINKABLE	55	8,31	5,55	101,89	68	-1,75%	-0,11%	-1,75%	10 000		BB-

Итоги торгов облигациями сектора машиностроения

Выпуск	Купон	Погашение	Оферта	День до след. куп.	Доходность	Дюрация	Цена посл. сделки	Спрэд к бескупонной кривой 0	Изм. цены за день	Изм. цены за нед.	Изм. цены за месяц	Объем выпуска, млн ру	Moody's	Fitch	S&P
iyOMЭ БО-1	13,10	07.06.2019		2	10,42	1,33	104,00	324	-	-	-2,80%	1 500			B
iyOMЭ БО-3	14,25	25.12.2018		20	8,33	0,96	106,00	113	-	-	-3,64%	2 000			B
ВертолетБ1	11,90	15.01.2026		50	8,52	3,84	114,55	96	-	-	-	10 000		BB+	
ВертолетБ2	7,50	16.11.2023		169	7,71	4,81	99,68	26	-	-	+1,21%	5 000		BB+	
Вертолеты1	8,25	20.04.2018		135	9,25	0,35	99,70	201	-	-0,20%	-0,30%	5 000		BB+	
Вертолеты2	8,25	20.04.2018		135	8,38	0,35	100,00	114	-	-	-0,02%	10 000		BB+	
ГИДРОМАШБ1	10,75	09.02.2027	18.02.2020	76	8,71	1,97	104,35	153	-0,12%	-0,05%	-0,62%	3 000			
ГСС БО-04	0,10	24.12.2019	07.12.2017	20	-	0,00	101,47	-796	-	-	+2,91%	1 030		BB-	
ГСС БО-05	9,45	21.05.2020		169	8,28	2,25	102,91	108	-	+1,06%	+1,49%	3 000		BB-	
ИРКУТ БО-4	9,00	06.11.2023	12.11.2018	159	8,60	0,91	100,50	140	-0,05%	-0,02%	-	5 000	Ba3		
КАМАЗ 12	11,24	18.07.2030		57								5 000	Ba3		
КАМАЗ БО13	10,39	05.12.2030		15								5 000	Ba3		
КАМАЗ БО14	9,92	24.11.2031		5	10,16	0,92	100,00	227				5 000	Ba3		
КАМАЗ БО15	9,63	02.12.2031		13								5 000	Ba3		
КАМАЗ БО-5	11,50	12.06.2020		9	1,75	2,28	101,70	-545	-	-	+1,25%	2 000	Ba3		
ОАК1	8,00	17.03.2020		90	8,15	2,03	100,00	96	-	-	-	46 280			
ОДК 01	10,75	10.06.2026		2	8,19	4,84	116,53	61	+0,03%	+0,34%	+1,77%	6 642			
ОДК 02	8,80	17.04.2023		126	8,02	4,36	104,00	61	+0,30%	+0,59%		2 569			
ОДК 03	11,50	26.06.2024		16								2 927			
ОДК 04	8,00	24.04.2020		128	8,15	2,12	100,00	95				21 076			
СилМашБО-1	12,30	15.10.2025	24.10.2018	140	11,35	0,85	101,00	414	-	-0,34%	-0,64%	5 000	B2		
СилМашБО-2	12,30	15.10.2025	24.10.2018	140	10,91	0,85	101,35	370	-	-	-0,38%	5 000	B2		
СилМашБО-3	9,95	14.09.2026	23.09.2019	110	10,83	1,66	99,00	365	-	-0,34%	+0,61%	5 000	B2		
СилМашБО-4	9,95	14.09.2026	23.09.2019	110	10,64	1,66	99,30	346	+0,30%	+0,91%	-0,10%	5 000	B2		
СилМашБО-5	10,25	25.11.2026	04.12.2019	182	10,93	1,85	99,30	376	-	+0,97%	-1,18%	5 000	B2		
СилМашБО-6	10,25	30.11.2026	09.12.2019	5	10,45	1,77	100,10	328	-	-	+0,10%	5 000	B2		
СилМашины2	9,30	28.09.2023	01.10.2020	120	10,16	2,50	98,50	293	-	-	-	10 000	B2		
СилМашины2	9,30	28.09.2023	01.10.2020	120	10,16	2,50	98,50	293	-	-	-	10 000	B2		
ТрансмшПБ1	9,95	04.02.2020		62	8,05	1,94	104,00	87	+0,05%	+0,05%	-	10 000		BB-	

Итоги торгов облигациями сектора строительства и девелопмента

Выпуск	Купон	Погашение	Оферта	Дней до след. к	Доходность	Дюрация	Цена посл. сделк	Спрэд к бескупонной кривой РФ	Изм. цены за ден	Изм. цены за нед	Изм. цены за мес	Объем выпуска, млн руб	Mood's	Fitch	S&P
ВерЦемЗав1	13,00	04.05.2021	22.12.2017	62	-	0,04	100,85	-1 333	-	-	-	3 600			
ВИСДев БО1	11,00	03.04.2019	04.04.2018	28	11,43	0,32	100,00	419	-	-	-	1 700			
ЗСД 02	10,44	13.05.2031		174	10,71	6,36	100,00	285	-	-	-	5 000			
ЗСД 03	9,84	06.02.2032		79	9,94	7,75	101,00	204	-	-	-	5 000			
ЗСД 04	9,84	06.02.2032		79	9,94	7,75	101,00	204	-	-	-	5 000			
ЗСД 05	9,84	06.02.2032		79	9,94	7,75	101,00	204	-	-	-	5 000			
Инград БО1	11,50	12.10.2021	16.10.2018	132	11,55	0,34	100,10	434	-	-	-0,29%	5 000			
ЛенССМУ 02	12,90	12.12.2017		6	5,57	0,01	100,12	-168	-	-0,05%	-0,38%	5 000			B+
ЛидерИНБП1	13,50	21.12.2021	26.06.2018	20	13,18	0,52	100,36	596	-0,13%	-0,13%	-	3 000			
ЛНССМУБ1Р1	11,85	17.06.2021		15	8,57	2,19	108,00	129	-	+0,23%	+0,66%	5 000			B+
ЛСР 04 обл	0,10	20.10.2017										5 000		NR	
ЛСР БО 1Р1	10,75	22.09.2021		21	8,72	2,39	105,35	142	+0,05%	-0,13%	-	5 000		B	
ЛСР БО 1Р2	9,65	20.04.2022		49	8,73	2,90	103,45	138	+0,01%	+0,01%	+0,44%	5 000		B	
ЛСР БО 1Р3	9,00	27.09.2022		27	8,81	3,61	101,68	143	-0,26%	-0,17%	+0,18%	5 000		B	
О1пролфин1	12,00	02.08.2018		57	17,66	0,63	97,00	1 044	-0,17%	-0,07%	-2,89%	6 000	B1		
ОПИН БО-01	11,50	17.03.2022	21.03.2019	106	2,23	1,23	100,50	-496	-	-	+0,01%	5 000			
ПИК БО-1	13,00	03.09.2026	12.09.2019	99	11,63	1,59	102,60	445	-	-	-0,63%	3 000			B
ПИК БО-2	13,00	03.09.2026	12.09.2019	99	10,77	1,60	103,91	359	+0,07%	+0,15%	+0,19%	3 000			B
ПИК БО-3	13,00	03.09.2026	12.09.2019	99	11,66	1,53	102,55	448	-	-	-	3 000			B
ПИК БО-4	14,25	08.08.2025	17.08.2018	72	11,68	0,66	101,84	447	-0,06%	-0,06%	+0,14%	5 000			B
ПИК БО-5	14,25	08.08.2025	17.08.2018	72	11,58	0,66	101,90	437	-	-	-0,08%	5 000			B
ПИК БО-6	14,25	08.08.2025	17.08.2018	72	11,58	0,66	101,90	437	-	-	-0,10%	5 000			B
ПИК БО-7	13,00	24.07.2026	02.08.2019	58	12,08	1,48	101,82	490	-0,09%	-0,36%	-0,32%	15 000			B
ПИК БО-П01	13,00	25.02.2022	28.02.2020	86	11,11	1,95	104,19	393	+0,18%	-0,06%	-0,02%	13 000			B
ПИК БО-П01	13,00	25.02.2022	28.02.2020	86	11,11	1,95	104,19	393	+0,18%	-0,06%	-0,02%	13 000			B
ПИК БО-П01	13,00	25.02.2022	28.02.2020	86	11,11	1,95	104,19	393	+0,18%	-0,06%	-0,02%	13 000			B
ПИК БО-П02	11,25	22.04.2022		51	10,88	2,60	102,00	353	+0,28%	+0,28%	+0,77%	10 000			B
ПИК БО-П03	10,75	29.07.2022		58	10,92	3,69	100,90	355	-0,59%	+0,12%	+0,15%	10 000			B
ПИК БО-П03	10,75	29.07.2022		58	10,92	3,69	100,90	355	-0,59%	+0,12%	+0,15%	10 000			B
ПионерБ1Р1	14,00	29.10.2019	01.05.2018	146	12,44	0,37	100,70	520	+0,37%	-0,10%	-	3 000			B-
ПионерБ1Р2	13,50	09.04.2020	05.01.2018	127	-	0,08	103,00	-2 707	-	-2,65%	-0,96%	2 000			B-
ПионерБ02	13,50	03.06.2021	21.12.2017	1	-	0,04	101,75	-3 219	-	-	-	3 000			B-
ПроффинБ01	13,00	02.10.2020		121	12,94	2,31	101,00	571	-	-0,98%	-0,98%	15 000	B1		
ПроффинБ-П1	7,00	29.01.2021		58	9,78	2,80	93,17	253	-0,11%	-0,63%	-4,20%	335	B1		
ПроффинБ-П2	6,00	18.05.2021		167	9,92	3,14	89,40	265	-0,23%	-0,79%	-4,72%	150	B1		
ПСНПрМдБП1	12,00	31.08.2027	25.03.2019	110	12,31	1,21	100,00	512	-	-	-	6 100			
ПСНПрМдж 1	13,00	10.09.2026	22.03.2018	106	27,59	0,24	96,50	2 034	+0,52%	-	-1,27%	10 000			
РегИнв 01	10,50	12.09.2019		99	10,75	1,57	100,01	357	-0,24%	-0,24%	-0,24%	3 000			
РегИнв БО1	12,45	19.07.2022	23.01.2018	48	12,54	0,02	100,00	529	-	-0,35%	-0,35%	5 000			
РегИнв БО2	12,50	12.01.2021	16.01.2018	41	12,58	0,01	100,00	533	-	-	-0,35%	10 000			
РегИнв БО3	10,48	15.04.2021	19.04.2018	134	10,68	0,19	100,00	344	-0,35%	-0,35%	-0,35%	10 000			
РегИнв БО4	10,48	19.04.2021		138	1,20	3,13	100,01	-607	-0,34%	-0,34%	-0,34%	10 000			
РегИнв БО5	10,48	20.04.2021		139	1,21	3,16	100,00	-606	-	-	-	10 000			
РегИнв БО6	10,23	04.05.2021		153	1,28	3,26	100,00	-599	-0,32%	-0,32%	-0,32%	10 000			
СтржилинБ1	11,25	14.12.2021	19.12.2017	13	11,28	0,03	100,00	403	-	-	-	11 000			
Стржилинв1	11,25	10.07.2019	10.01.2018	35	7,49	0,09	100,35	24	-	-	-	3 000			

Итоги торгов еврооблигациями нефтегазового сектора

Выпуск	Купон	Погашение	Колл-опцион	Дн. до след. куп.	Доходность	Дюрация	Цена посл. сделки	Z-спрэд	Изм. цены	Изм. цены за нед.	Изм. цены за месяц	Объем выпуска, млн у.е	Валюта (у.е.)	Moody's	Fitch	S&P
Газпром 18 (EUR)	6,61	13.02.2018		67	0,14	0,18	101,19	42	-0,02	-0,11	-0,51	1 200	EUR	Ba1	BBB-	BB+
Газпром 18-2	8,15	11.04.2018		124	2,36	0,34	101,95	77	-	+0,25	-0,83	1 100	USD	Ba1	BBB-	BB+
Газпром 18-3 (EUR)	3,70	25.07.2018		229	0,46	0,63	102,02	73	+0,01	-0,04	-0,33	900	EUR	Ba1	BBB-	BB+
Газпром 18-4 (EUR)	4,63	15.10.2018		311	0,50	0,85	103,50	76	+0,01	-0,03	-0,30	1 000	EUR	Ba1	BBB-	BB+
Газпром 19	9,25	23.04.2019		136	3,04	1,31	108,30	115	-	-0,19	-0,69	2 250	USD	Ba1	BBB-	BB+
Газпром 19-2 (CHF)	2,85	25.10.2019		321	0,79	1,85	103,83	133	-0,00	-0,03	+0,41	500	CHF	Ba1	BBB-	BB+
Газпром 20 (EUR)	3,39	20.03.2020		102	0,86	2,19	105,69	102	+0,00	-0,04	-0,04	1 000	EUR	Ba1	BBB-	BB+
Газпром 20 (GBP)	5,34	25.09.2020		107	2,46	2,62	107,73	153	+0,02	-0,02	-0,04	500	GBP	Ba1	BBB-	BB+
Газпром 20	3,85	06.02.2020		60	3,07	2,07	101,61	107	-	-	+0,06	800	USD	Ba1	BBB-	BB+
Газпром 21	6,00	23.01.2021		46	3,40	2,85	107,65	131	-	-	+0,09	600	USD	Ba1	BBB-	BB+
Газпром 21 (EUR)	3,60	26.02.2021		80	1,06	3,03	107,99	111	+0,00	+0,01	+0,16	750	EUR	Ba1	BBB-	BB+
Газпром 22	6,51	07.03.2022		89	3,69	3,75	111,00	155	-	-	-	1 300	USD	Ba1	BBB-	BB+
Газпром 22-2	4,95	19.07.2022		42	3,82	4,12	104,74	166	-	-	-0,20	1 000	USD	Ba1	BBB-	BB+
Газпром 25 (EUR)	4,36	21.03.2025		103	2,22	6,29	114,26	179	+0,06	+0,09	+0,22	500	EUR	Ba1	BBB-	BB+
Газпром 28	4,95	06.02.2028		60	4,43	8,03	104,25	208	+0,34	+1,51	+0,97	900	USD	Ba1	BBB-	BB+
Газпром 34	8,63	28.04.2034		141	5,48	10,00	133,75	305	-	-0,56	-1,22	1 200	USD	Ba1	BBB-	BB+
Газпром 37	7,29	16.08.2037		70	5,42	11,41	122,38	296	-	-	+0,43	1 250	USD	Ba1	BBB-	BB+
Газпромнефть 18 (EUR)	2,93	26.04.2018		139	0,40	0,38	100,96	68	+0,00	-0,03	-0,18	750	EUR	Ba1	BBB-	BB+
Газпромнефть 22	4,38	19.09.2022		101	3,79	4,33	102,55	162	-	-0,92	+0,42	1 500	USD	Ba1	BBB-	BB+
Газпромнефть 23	6,00	27.11.2023		170	3,98	5,15	110,65	177	-	-	+0,11	1 500	USD	Ba1	BBB-	BB+
Лукойл 18	3,42	24.04.2018		137	2,31	0,38	100,41	70	-	-	+0,00	1 500	USD	Ba1	BBB+	BBB
Лукойл 19	7,25	05.11.2019		148	2,59	1,81	108,61	63	-	-	-	600	USD	Ba1	BBB+	BBB
Лукойл 20	6,13	09.11.2020		152	2,96	2,72	108,80	89	-	-	-0,09	1 000	USD	Ba1	BBB+	BBB
Лукойл 22	6,66	07.06.2022		181	3,39	4,00	113,50	124	-	-	+0,52	500	USD	Ba1	BBB+	BBB
Лукойл 23	4,56	24.04.2023		137	3,84	4,82	103,50	164	-	-0,51	-1,03	1 500	USD	Ba1	BBB+	BBB
НК Альянс 20	7,00	04.05.2020		147	26,48	2,20	66,85	2 447	-	-	-	500	USD		WD	NR
Новатэк 21	6,60	03.02.2021		57	3,00	2,85	110,75	92	-	-	+0,25	650	USD	Ba1	BBB-	BBB-
Новатэк 22	4,42	13.12.2022		5	3,98	4,46	102,00	180	-	-1,26	-1,26	1 000	USD	Ba1	BBB-	BBB-
Роснефть (ТНК-ВР) 18	7,88	13.03.2018		95	1,38	0,26	101,70	-15	-	-	-0,34	1 100	USD	Ba1	WD	BB+
Роснефть (ТНК-ВР) 20	7,25	02.02.2020		56	3,11	1,99	108,53	112	-	-	-0,25	500	USD	Ba1	WD	BB+
Роснефть 22	4,20	06.03.2022		88	3,90	3,89	101,15	176	-	+0,05	-0,30	2 000	USD	Ba1	WD	BB+
Транснефть 18	8,70	07.08.2018		61	2,27	0,64	104,21	55	-	-	-0,79	1 050	USD	Ba1		BB+

Итоги торгов еврооблигациями финансового сектора

Выпуск	Купон	Погашение	Колл-опцион	Дн. до след. куп.	Доходность	Дюрация	Цена посл. сделки	Z-спрэд	Изм. цены	Изм. цены за нед.	Изм. цены за месяц	Объем выпуска, млн у.е.	Валюта (у.е.)	Moody's	Fitch	S&P
АИЖК 2018 (RUB)	7,75	13.02.2018		67	8,29	0,17	99,92	-48	-0,01	+0,01	+0,02	15 000	RUB	Ba1	BBB-	BB+
Акбарс 18	8,00	06.08.2018		60	5,45	0,64	101,63	373	-0,31	-0,31	-0,86	350	USD	B2	WD	
Акбарс 22	8,00	13.07.2022		36	7,09	3,83	103,50	494	-	+0,08	+1,92	600	USD		WD	
Альфа Банк 18	5,00	27.11.2018		170	2,52	0,96	102,36	71	-	-	-0,26	500	USD	Ba1	BB+	BB
Альфа Банк 19	7,50	26.09.2019		108	3,24	1,70	107,38	129	-	-	+0,31	750	USD	Ba3	BB	BB
Альфа Банк 21	7,75	28.04.2021		141	3,67	3,05	112,90	157	-0,15	-0,20	-0,13	1000	USD	Ba1	BB+	BB
Альфа Банк 25	9,50	18.02.2025	18.02.2020	72	3,37	1,99	112,84	137	+0,04	+0,07	+1,06	250	USD	B1u	BB	
Банк СПб 2018	11,00	24.10.2018		137	4,95	0,85	105,13	317	-	-0,07	-0,47	101	USD	B2	WD	
Банк СПб 2019	10,75	22.04.2019		135	5,75	1,30	106,50	386	-	-	-	100	USD		B+	
Банк ФК Открытие 18	7,25	25.04.2018		138	5,20	0,38	100,75	360	-	-	+2,12	500	USD	B2	WD	
Банк ФК Открытие 19	10,00	26.04.2019		139	349,01	1,10	9,57	34 715	-	-	-	500	USD	C	WD	
Банк ФК Открытие 19-2	10,00	17.12.2019		9	220,80	0,99	13,88	21 886	-	+0,90	+21,20	300	USD	C	WD	
Восточный Экспресс Банк	10,00			172	16,42	6,56	60,88	1 411	+0,10	+1,04	+1,56	125	USD	NR		
ВТБ 17 (AUD)	7,50	11.12.2017		3	6,98	0,01	100,00	546	-0,14	-0,18	-0,27	500	AUD	Ba1	WD	BB+
ВТБ 18	6,88	29.05.2018		172	2,58	0,48	102,02	93	-	-	-0,67	2 000	USD	Ba1	WD	BB+
ВТБ 18-2	6,32	22.02.2018		76	2,11	0,21	100,85	56	-0,04	-0,11	-0,30	750	USD	Ba1	WD	BB+
ВТБ 18 (CHF)	2,90	25.05.2018		168	0,40	0,46	101,15	107	-0,01	-0,02	-0,17	300	CHF	Ba1		BB+
ВТБ 20	6,55	13.10.2020		126	3,18	2,63	109,09	112	-0,05	-0,15	-0,25	1 000	USD	Ba1	WD	BB+
ВТБ 22	6,95	17.10.2022		130	4,64	4,21	109,95	247	-	+0,87	+0,83	1 500	USD	Ba3	WD	B-
ВТБ 24 (CHF)	5,00	24.10.2024	24.10.2019	320	2,77	1,83	104,03	329	-0,03	-0,06	-0,45	350	CHF			
ВТБ 35	6,25	30.06.2035		22	5,89	10,75	103,94	344	+0,04	+0,19	+0,40	1 000	USD	Ba1	WD	BB+
ВЭБ 2018	4,22	21.11.2018		164	3,01	0,94	101,13	121	-0,02	-0,01	-0,23	850	USD			BB+
ВЭБ 2018 (EUR)	3,04	21.02.2018		75	-	0,21	100,63	27	+0,03	-0,02	-0,20	1 000	EUR			BB+
ВЭБ 2020	6,90	09.07.2020		32	3,43	2,36	108,52	140	-	-0,04	-0,10	1 600	USD			BB+
ВЭБ 2022	6,03	05.07.2022		28	3,75	4,00	109,50	159	+0,05	+0,05	+0,57	1 000	USD			BB+
ВЭБ 2023	5,94	21.11.2023		164	4,13	5,13	109,50	191	-0,18	-0,18	+0,12	1 150	USD			BB+
ВЭБ 2023 (EUR)	4,03	21.02.2023		75	2,07	4,69	109,60	187	+0,06	+0,18	+0,38	500	EUR			BB+
ВЭБ 2025	6,80	22.11.2025		165	4,55	6,39	114,87	228	-	-0,24	+0,54	1 000	USD			BB+
Газпромбанк 18	5,75	21.11.2018		164	3,69	0,94	101,91	189	+0,04	+0,27	-0,16	63	USD			
Газпромбанк 18 (EUR)	3,98	30.10.2018		326	0,88	0,89	102,75	115	+0,02	-0,06	-0,09	1 000	EUR	Ba2	BB+	BB+
Газпромбанк 19	7,25	03.05.2019		146	3,88	1,35	104,55	199	-0,02	-0,02	-0,29	500	USD	B2	BB	B-
Газпромбанк 19-2	4,96	05.09.2019		87	3,03	1,67	103,24	109	-	-	-	750	USD			BB+
Газпромбанк 19 (RUB)	8,75	29.06.2024		203	6,73	5,16	110,38	-94	+0,98	+1,39	+4,05	13 500	RUB			BB
Газпромбанк 20	6,50	17.07.2020		40	4,99	2,39	103,64	296	-0,02	-0,42	-0,36	400	USD	NR		
Газпромбанк 23	7,50	28.12.2023	28.12.2018	20	3,83	1,00	103,75	184	-	-0,72	-0,51	750	USD	NR		BB
Газпромбанк 24 (CHF)	5,13	13.05.2024	13.05.2019	156	2,18	1,38	104,10	271	+0,02	-0,02	-0,38	350	CHF			BB
Кредит Европа Банк 2019	8,50	15.11.2019		158	6,00	1,82	104,50	403	-	-	+0,05	250	USD	B2	B+	
МКБ 18	7,70	01.02.2018		55	3,51	0,15	100,60	196	-	-0,10	-0,40	500	USD	Ba3	BB-	BB-
МКБ 18-2	8,70	13.11.2018		156	8,84	0,91	99,87	704	-	-0,09	+0,45	500	USD	NR	B+	
МКБ 25 (RUB)	16,50	26.05.2025	26.05.2020	169	18,11	4,43	93,53	1 057	+0,02	+0,02	+0,02	5 000	RUB			B+
Открытие Холдинг 17 (RUB)	9,00	18.06.2022		9	8,87	3,65	101,37	128	+0,05	-0,89	-0,55	18 000	RUB			
Промсвязьбанк 19	10,20	06.11.2019		149	12,14	1,77	96,75	1 018	-	-	-	600	USD	Caa2 /*-		WD
Промсвязьбанк 21	10,50	17.03.2021		99	14,21	2,76	90,50	1 213	-	-	-	100	USD			
Промсвязьбанк 21-2	10,50	30.07.2021		53	14,48	2,96	89,00	1 238	-	-	-	333	USD	Caa3 /*-		WD
Ренессанс Кредит 18	13,50	21.06.2018		13	9,23	0,51	102,18	755	+0,13	+0,31	-0,44	150	USD	Caa1		WD
Ренессанс Кредит 19	13,50	22.05.2019		165	10,55	1,36	103,88	865	-	-	+0,36	100	USD	NR		
РСХБ 17-2	5,30	27.12.2017		19	5,18	0,05	100,00	372	-	-0,37	-0,37	1 300	USD	Ba2		BB+
РСХБ 18	7,75	29.05.2018		172	2,70	0,48	102,37	105	-	-0,08	-0,37	1 000	USD	Ba2		BB+
РСХБ 18-2	5,10	25.07.2018		48	2,78	0,62	101,44	108	-0,02	-0,04	-0,20	1 300	USD	Ba2		BB+
РСХБ 18 (RUB)	7,88	07.02.2018		61	8,12	0,15	99,97	-68	-	+0,00	+0,02	10 000	RUB	Ba2		BB+
РСХБ 23	8,50	16.10.2023		129	5,84	4,76	113,00	364	-	-	-0,04	500	USD	NR		
Сбербанк 18 (TRY)	7,40	04.03.2018		86	15,25	0,24	98,12	97	+0,32	+0,17	+0,58	550	TRY	Ba1		BBB-
Сбербанк 19	5,18	28.06.2019		20	2,86	1,48	103,50	94	-	-0,33	-0,53	1 000	USD	Ba1		BBB-
Сбербанк 19-2	4,15	06.03.2019		88	3,41	1,21	100,89	155	-0,04	-0,02	+0,15	500	USD	Ba1		BBB-
Сбербанк 19 (EUR)	3,08	07.03.2019		89	0,43	1,23	103,30	68	-0,01	-0,08	-0,03	500	EUR	Ba1		BBB-
Сбербанк 19-2 (EUR)	3,35	15.11.2019		342	0,55	1,91	105,39	75	+0,00	-0,03	+0,14	1 000	EUR	Ba1		BBB-
Сбербанк 21	5,72	16.06.2021		8	3,21	3,17	108,30	110	-0,23	-0,23	+0,04	1 000	USD	Ba1		BBB-
Сбербанк 22	6,13	07.02.2022		61	3,63	3,69	109,55	149	-0,14	+0,18	-0,05	1 500	USD	Ba1		BBB-
Сбербанк 22-2	5,13	29.10.2022		142	4,24	4,38	103,85	207	-	-	-	2 000	USD	Ba2		BB+
Сбербанк 23	5,25	23.05.2023		166	4,15	4,83	105,30	196	-	-	-	1 000	USD			BB+
Сбербанк 24	5,50	26.02.2024	26.02.2019	80	3,05	1,18	102,90	105	-	-	+0,51	1 000	USD			BB+
ТКС 18	14,00	06.06.2018		180	3,69	0,49	105,00	203	-	+0,03	-0,69	200	USD	B2		B+
Транскапиталбанк	10,00	18.09.2020		100	17,69	2,40	83,62	1 564	-1,77	-1,68	-1,01	100	USD	WR		
ХМБ Открытие 23	10,00	18.06.2023		10	22,38	3,73	61,80	2 020	+0,02	+0,10	+0,42	200	USD	C		
ХФ Банк 20	9,38	24.04.2020	24.04.2018	137	4,61	0,38	101,75	301	-	-	-0,34	500	USD	WR		B+
ХФ Банк 21	10,50	19.04.2021	17.04.2019	130	6,60	1,29	104,98	472	-0,14	-0,14	-0,14	200	USD	NR		B+
Экспобанк 21	8,00	22.04.2021		45	6,37	2,97	104,91	428	-0,06	+0,75	-0,40	20	USD			

Итоги торгов еврооблигациями нефинансового сектора

Выпуск	Купон	Погашение	Колл-опцион	Дн. до след. куп.	Доходность	Дюрация	Цена посл. сделки	Z-спрэд	Изм. цены	Изм. цены за нед.	Изм. цены за месяц	Объем выпуска, млн у.е	Валюта (у.е.)	Moody's	Fitch	S&P
DME Airport 2018	6,00	26.11.2018		168	2,97	0,95	102,87	116	-0,00	-0,05	-0,13	300	USD		BB+	BB+
DME Airport 2021	5,88	11.11.2021		154	4,15	3,56	106,20	202	-	-	-	350	USD		BB+	BB+
EDC 2020	4,88	17.04.2020		130	3,72	2,24	102,58	171	-	-	-0,02	600	USD		BB	BB/*+
Global Ports 22	6,87	25.01.2022		48	4,67	3,60	108,16	254	-	-	+1,37	350	USD	Ba3	BB	
Global Ports 23	6,50	22.09.2023		104	5,16	4,89	106,63	295	-	+0,42	+0,42	350	USD	Ba3	BB	
Nordgold 2018	6,38	07.05.2018		150	1,79	0,41	101,88	17	-	-	-	500	USD	Ba2	BB-	
Алроса 20	7,75	03.11.2020		146	3,17	2,65	112,59	111	+0,10	+0,10	-0,36	1 000	USD	Ba1	BB+	BB+
АФК Система 19	6,95	17.05.2019		160	7,88	1,39	98,75	598	-	-	-0,45	500	USD		BB-/*-	BB-/*-
Борец 2018	7,63	26.09.2018		108	3,31	0,78	103,38	155	-	-	-	420	USD	Ba3	BB-	BB-
Вымпелком 18 (RUB)	9,00	13.02.2018		67	8,20	0,17	100,15	-	+0,01	-0,02	-0,03	12 000	RUB	Ba2	BB+	BB
Вымпелком 18	9,13	30.04.2018		143	-	0,39	103,75	-	-	-	-	1 000	USD	Ba2	BB+	BB
Вымпелком 19	5,20	13.02.2019		67	2,79	1,14	102,77	94	-	-0,03	-0,12	600	USD	Ba2	BB+	BB
Вымпелком 21	7,75	02.02.2021		56	3,11	2,81	113,82	102	-	-	-	1 000	USD	Ba2	BB+	BB
Вымпелком 22	7,50	01.03.2022		83	3,54	3,68	115,45	140	+0,15	+0,06	+0,11	1 500	USD	Ba2	BB+	BB
Вымпелком 23	5,95	13.02.2023		67	4,12	4,49	108,45	194	+0,13	+0,05	+0,05	1 000	USD	Ba2	BB+	BB
ГТЛК 21	5,95	19.07.2021		42	4,04	3,25	106,37	193	-	-	-0,03	500	USD	Ba3	BB	
ДВМП 2018	8,00	02.05.2018			68,47	0,40	78,50		-	-	-	550	USD		C	NR
ДВМП 2020	8,75	02.05.2020			18,52	2,27	78,50		-	-	-	325	USD		C	NR
Евраз 18	9,50	24.04.2018							-	-	-	700	USD	WR	WD	BB-
Евраз 18-2	6,75	27.04.2018				0,50	102,13		-	-	-	850	USD	WR	WD	BB-
Евраз 20	6,50	22.04.2020		135	3,34	2,23	107,15	132	-	+0,14	+0,68	1 000	USD		BB-	BB-
Еврохим 17	5,13	12.12.2017		4	-	0,01	100,06	-	-0,04	-0,09	-0,22	750	USD		BB	BB-
Металлоинвест 2020	5,63	17.04.2020		130	3,13	2,23	105,63	112	+0,05	-0,08	+0,05	1 000	USD	Ba2	BB	BB
МТС 20	8,63	22.06.2020		14	2,79	2,27	114,20	76	-	-	-	750	USD	Ba1u	BB+/*-	BB+/*-
МТС 23	5,00	30.05.2023		173	4,07	4,87	104,50	188	-	-	-	500	USD	Ba1u	BB+/*-	BB+/*-
НЛМК 18	4,45	19.02.2018		73	2,29	0,20	100,42	74	-0,02	-0,12	-0,33	800	USD	Ba1	BBB-	BBB-
НЛМК 19	4,95	26.09.2019		108	2,68	1,73	103,96	73	-0,12	-0,16	-0,38	500	USD	Ba1	BBB-	BBB-
Норникель 2018	4,38	30.04.2018		143	2,29	0,39	100,81	67	+0,03	-0,01	-0,19	750	USD	Ba1	BBB-	BBB-
Норникель 2020	5,55	28.10.2020		141	3,11	2,70	106,70	104	+0,19	+0,19	+1,14	1 000	USD	Ba1	BBB-	BBB-
Норникель 2022	6,63	14.10.2022		127	3,61	4,24	113,31	144	-	+0,16	+0,63	1 000	USD	Ba1	BBB-	BBB-
Норникель 2023	4,10	11.04.2023		124	3,82	4,83	101,34	163	-0,07	-0,07	+0,62	1 000	USD		BBB-	BBB-
Петропавловск 20 (conv)	9,00	18.03.2020		10	1,29	2,07	117,28	850	-0,12	+0,05	-1,72	100	USD			
Полюс Золото 2020	5,63	29.04.2020		142	3,32	2,26	105,25	131	-	-	-0,47	750	USD		BB-	BB-/*+
РЖД 2018 (CHF)	2,18	26.02.2018		80	0,04	0,22	100,46	71	-0,00	-0,04	-0,08	525	CHF	Ba1	BBB-	BB+
РЖД 2019 (RUB)	8,30	02.04.2019		115	7,79	1,26	100,79	-	-0,00	+0,02	-0,03	37 500	RUB	Ba1	BBB-	BBB-
РЖД 2021 (CHF)	2,73	26.02.2021		80	1,38	3,06	104,21	177	+0,01	+0,08	-0,03	150	CHF	Ba1	BBB-	BB+
РЖД 2021 (EUR)	3,37	20.05.2021		163	1,04	3,26	107,86	106	+0,02	+0,06	+0,26	1 000	EUR	Ba1	BBB-	BB+
РЖД 2022	5,70	05.04.2022		118	3,49	3,88	108,80	134	-	-0,07	+0,16	1 400	USD	Ba1	BBB-	BB+
РЖД 2023 (EUR)	4,60	06.03.2023		88	1,63	4,67	114,82	143	+0,04	+0,06	+0,07	500	EUR	Ba1	BBB-	BB+
РЖД 2031 (GBP)	7,49	25.03.2031		107	4,72	9,11	127,10	334	+0,23	+0,53	+1,80	650	GBP	Ba1	BBB-	BB+
Северсталь 18	4,45	19.03.2018		101	2,98	0,28	100,40	143	-	-	-0,81	600	USD	NR	BBB-	BBB-
Северсталь 22	5,90	17.10.2022		130	3,57	4,30	110,30	140	-	-	+0,68	750	USD	Ba1	BBB-	BBB-
Сибур 2018	3,91	31.01.2018		54	1,34	0,14	100,37	-	-0,01	-0,01	+0,03	1 000	USD	Ba1	BB+	
Сибур 2023	4,13	05.10.2023		118	4,05	5,20	100,37	184	-	-	+0,50	500	USD	Ba1	BB+	
ТМК 18	7,75	27.01.2018		50	1,97	0,14	100,78	43	-	-0,16	-0,30	500	USD	B1		B+
ТМК 20	6,75	03.04.2020		116	4,10	2,17	105,80	209	-	-	-	500	USD	B1		B+
Уралкалий 2018	3,72	30.04.2018		143	2,80	0,39	100,36	119	-0,02	-0,09	-0,08	650	USD	Ba2	BB-	
ФосАгро 18	4,20	13.02.2018		67	2,36	0,18	100,33	81	-	-	-0,28	500	USD	Ba1	BB+	
ФСК 19 (RUB)	8,45	13.03.2019		95	8,01	1,20	100,68	4	-0,01	-0,01	+0,06	17 500	RUB	Ba1	BBB-	BB+
Яндекс 2018 (conv)	1,13	15.12.2018		7	1,92	1,01	99,20	217	+0,12	+0,14	-1,35	690	USD			

ПАО "ИК РУСС-ИНВЕСТ"

Ежедневный обзор долговых рынков

Заявление об ограничении ответственности. Настоящие обзоры подготовлены в информационных целях, Они ни в коем случае не являются и не должны рассматриваться как предложение купить или продать соответствующие ценные бумаги, Информация, содержащаяся в данных обзорах, получена из вызывающих доверия открытых источников, Несмотря на то, что при подготовке обзоров были предприняты необходимые меры для получения достоверной информации, ПАО "ИК РУСС-ИНВЕСТ" не исключает возможность включения в обзор ошибочной информации, предоставленной соответствующими источниками, и не несет за это ответственности, ПАО "ИК РУСС-ИНВЕСТ", его работники и клиенты могут быть заинтересованы в покупке или продаже ценных бумаг, упомянутых в обзорах.

ПАО "ИК РУСС-ИНВЕСТ"

<http://www.russ-invest.com>

Москва

Тел: +7(495) 363-93-80

Факс: +7(495) 363-93-90

E-mail: mail@russ-invest.com

Адрес: Москва, 119019, 5-3/12 Нащокинский переулок

© 2007 | ПАО "ИК РУСС-ИНВЕСТ"

Лицензия № 045-11769-001000

Лицензия № 045-08757-000100

Лицензия № 045-06310-100000

Лицензия № 045-06312-010000