

Комментарий

Активность на рынке рублевого корпоративного долга в ходе торгов в пятницу была пониженной, и единой динамики выявлено не было. Низколиквидные выпуски с дюрацией от года до 3 лет выросли в цене в среднем на 20-25 б.п.

Лидерами пятницы выступили выпуски нефтегазовых эмитентов, подорожавшие в среднем на 0,5%. Наиболее активно торгуемые займы финансовой отрасли показали разнонаправленную динамику: выпуск Альфа Банк БО-13 подешевел на 0,7%, а МКБ БО-7 – на 0,3%. Поддержку сектору оказал займ Дельта Кредит БО-5 (+0,8%).

Выпуски внутреннего госдолга торговались на повышенных оборотах, составившие 30,8 млрд руб. По всему участку кривой наблюдались умеренные покупки, и ОФЗ выросли в среднем на 5-7 б.п. Лидерами торгов оказались серии 26207 и 26212, подорожавшие на 0,2% и 0,3% соответственно. Под давлением находился более короткий выпуск серии 26219 (-0,2%).

На внешнем рынке корпоративного долга сложилась разнонаправленная динамика. Рост котировок наблюдался в выпусках телекоммуникационного, нефтегазового сегментов, а также ВЭБа. Евробонды Газпромбанка потеряли по итогам пятницы в среднем по 10 б.п.

Индикаторы рынка

	Значение закрытия	Изм. к пред. дню	Изм. за неделю
Золото	1229,29	+0,23%	+2,10%
Нефть Brent	51,76	+0,04%	+0,80%
5-летний CDS	325	-	-
Бивалютная корзина	59,08	-1,18%	-2,44%
Mosprime o/n	10,22	-0,01	-0,01
Депозиты в ЦБ	1084,4	-9,4	+134,6
Остатки на корп. сч.	1854,7	+97,0	-178,7
UST 2	1,31	-0,02	-0,06
UST 10	2,50	-0,04	-0,13
Russia 2026	4,19	-0,06	-0,11
Brazil 2026	4,91	-0,03	-0,22
Turkey 2026	5,38	-0,06	-0,18
Portugal 10 yr	4,26	-0,01	+0,27
Ireland 10 yr	1,13	-0,00	-0,02
Italy 10 yr	2,35	-0,01	-0,00
Greece 10 yr	7,30	+0,05	+0,21

Источник: Bloomberg, ПАО Московская биржа
Оценка: ПАО «ИК РУСС-ИНВЕСТ»

Рынок внешнего долга

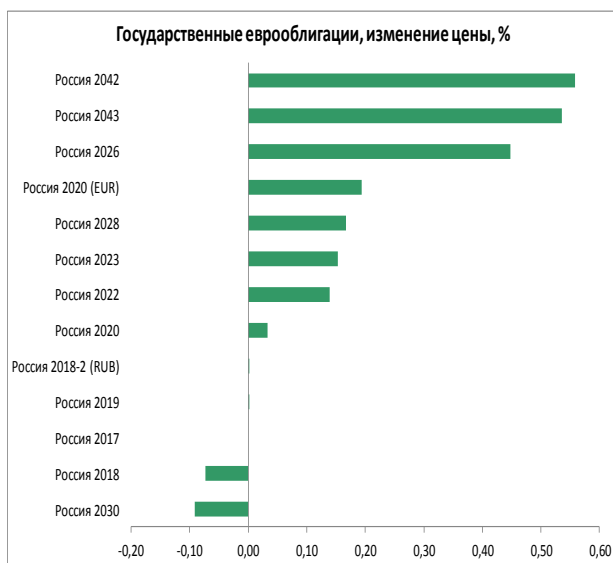
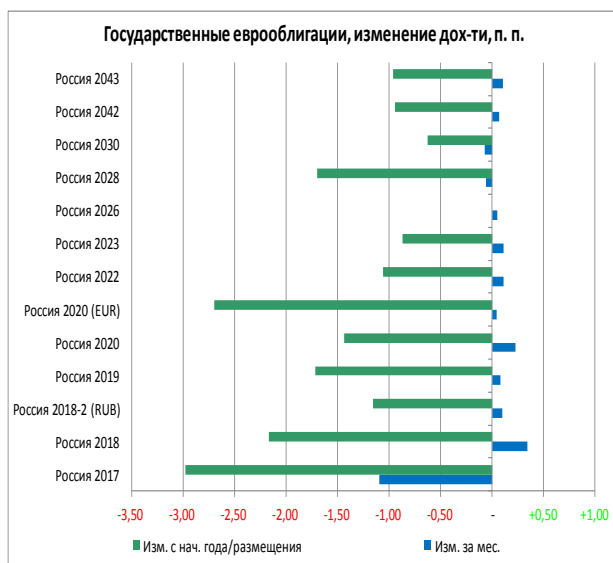

Еврооблигации, изменение цены, %

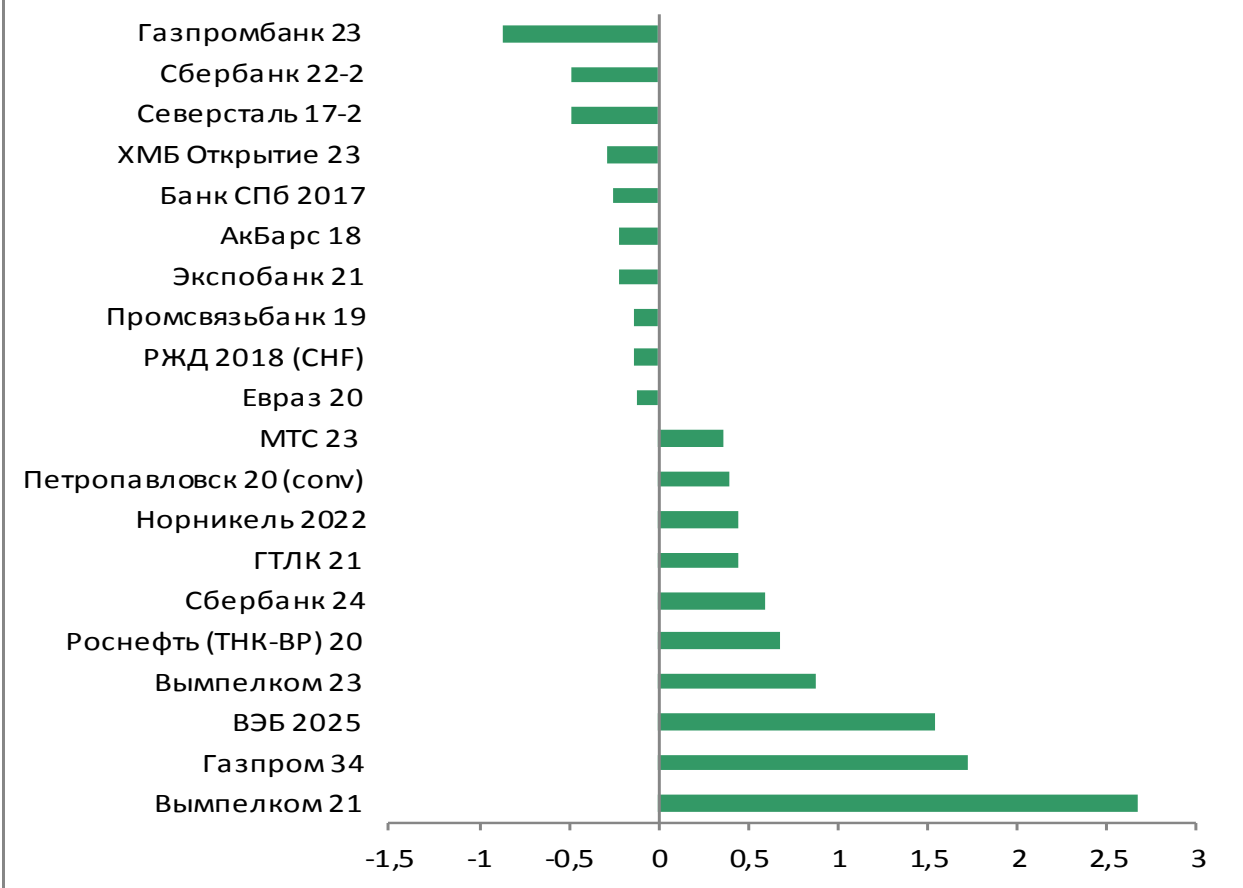

Российский долговой рынок

Наиболее ликвидные облигации

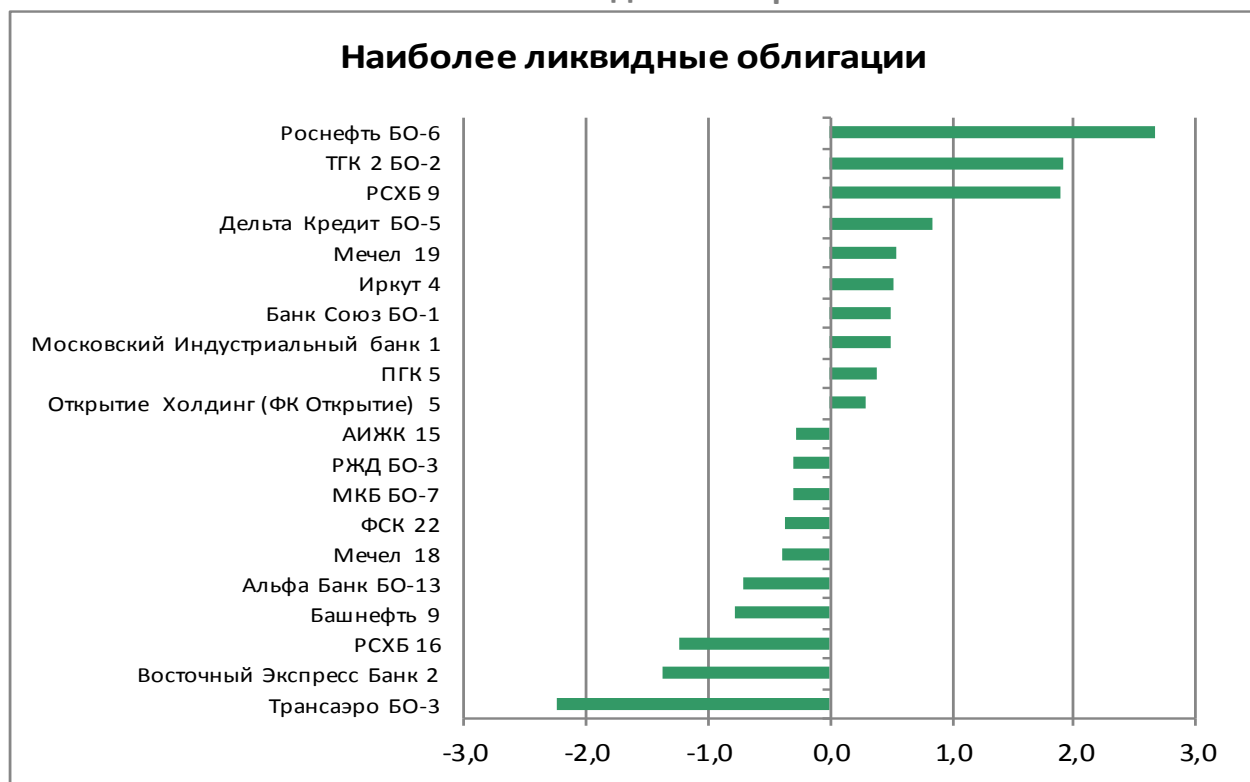

Лидеры оборота (тыс руб.), их доходность, %

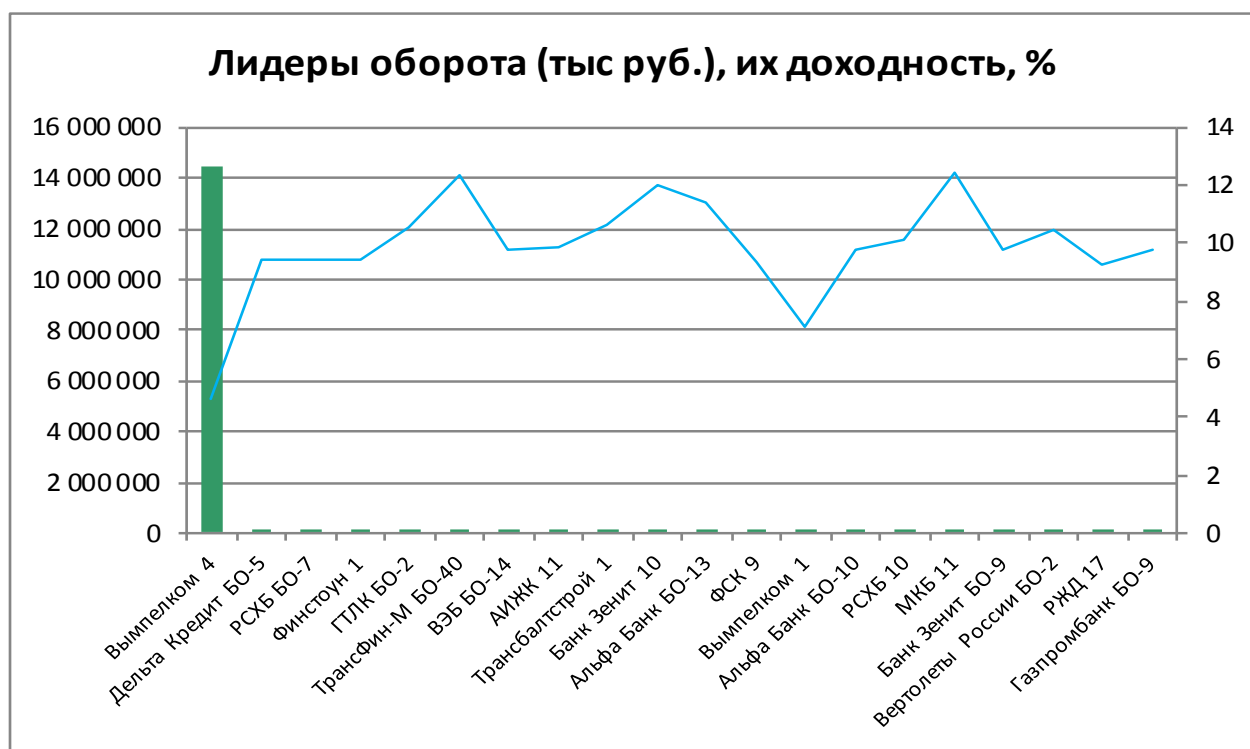

ОФЗ доходность/дюрация

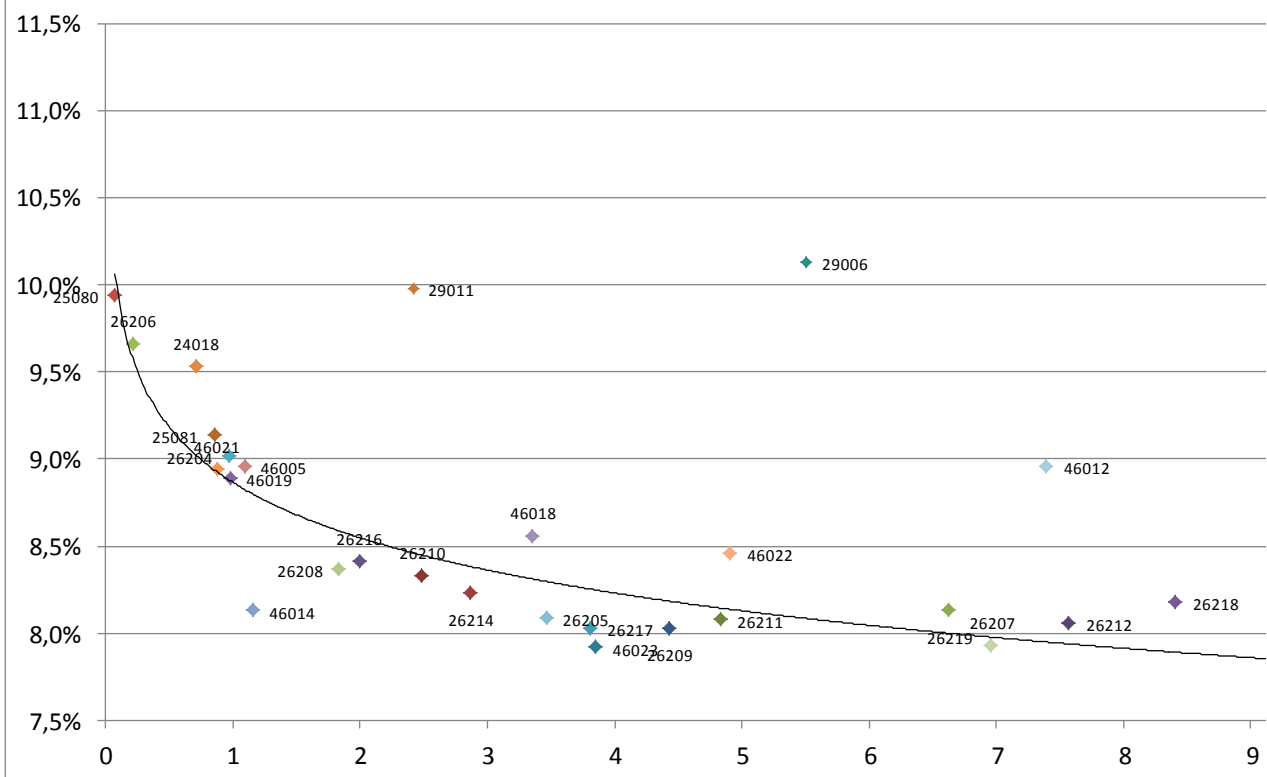

Выпуск	Купон	Погашение	Дюрация	Доходность	Посл. цена	Изм. цены	Выпуск	Купон	Погашение	Дюрация	Доходность	Посл. цена	Изм. цены
24018	10,95	27.12.2017	0,71	9,53	101,12	-0,03%	26217	7,50	18.08.2021	3,81	8,03	98,61	-0,03%
25080	7,40	19.04.2017	0,07	9,94	99,81	+0,01%	26209	7,60	20.07.2022	4,43	8,03	98,81	+0,23%
26206	7,40	14.06.2017	0,22	9,66	99,52	+0,01%	26211	7,00	25.01.2023	4,83	8,08	95,71	-
46019	2,01	20.03.2019	0,98	8,89	93,85	-	26215	7,00	16.08.2023	5,21	8,03	95,65	+0,04%
25081	6,20	31.01.2018	0,85	9,14	97,75	+0,07%	52001	2,50	16.08.2023	5,21	3,19	96,15	+0,09%
26204	7,50	15.03.2018	0,97	9,02	98,77	+0,04%	46022	6,00	19.07.2023	4,91	8,46	87,93	-
46021	5,00	08.08.2018	0,87	8,94	96,90	+0,31%	29006	11,41	29.01.2025	5,51	10,13	107,82	-0,03%
46014	7,00	29.08.2018	1,16	8,13	98,91	+0,01%	46011	10,00	20.08.2025	4,72	4,23	132,00	-
46005	0,00	09.01.2019	1,09	8,96	91,00	-	26219	7,75	16.09.2026	6,63	8,13	98,54	-0,16%
26208	7,50	27.02.2019	1,83	8,37	98,76	+0,24%	46010	10,00	17.05.2028	-	-	-	-
26210	6,80	11.12.2019	2,49	8,33	96,71	+0,08%	26207	8,15	03.02.2027	6,96	7,93	102,50	+0,19%
26216	6,70	15.05.2019	1,99	8,41	97,00	+0,11%	46023	8,16	23.07.2026	3,85	7,92	101,50	-
29011	11,18	29.01.2020	2,42	9,98	103,35	+0,07%	26212	7,05	19.01.2028	7,57	8,06	93,86	+0,27%
26214	6,40	27.05.2020	2,87	8,23	95,38	+0,06%	26218	8,50	17.09.2031	8,41	8,18	104,11	+0,00%
46018	6,50	24.11.2021	3,36	8,56	94,25	+0,00%	46020	6,90	06.02.2036	9,98	8,46	87,10	+0,58%
26205	7,60	14.04.2021	3,46	8,09	98,85	+0,05%	46012	3,28	05.09.2029	7,39	8,96	88,00	-

Итоги торгов облигациями нефтегазового сектора

Выпуск	Купон	Погашение	Оферта	Дней до след. куп.	Доходность	Дюрация	Цена посл. сделки	Спред к бескупонной кривой РФЗ	Изм. цены за день	Изм. цены за нед	Изм. цены за месяц	Объем выпуска, млн руб.	Moody's	Fitch	S&P
Башнефть 4	0,10	04.02.2022	09.02.2018	144	7,29	0,89	93,99	-28	-	+3,90%	+0,10%	10 000	Ba1	BB+/*	
Башнефть 6	8,65	31.01.2023	06.02.2018	141	9,70	0,86	99,30	8	+0,10%	-0,09%	-0,10%	10 000	Ba1	BB+/*	
Башнефть 7	8,85	31.01.2023	04.02.2020	141	9,46	2,58	99,00	157	+0,30%	+0,51%	-0,35%	10 000	Ba1	BB+/*	
Башнефть 8	8,65	31.01.2023	06.02.2018	141	9,70	0,86	99,30	125	+0,05%	-	-0,15%	5 000	Ba1	BB+/*	
Башнефть 9	8,85	31.01.2023	04.02.2020	141	9,41	2,58	99,11	182	-0,79%	-0,89%	-0,39%	5 000	Ba1	BB+/*	
Башнефть БО-3	12,00	09.05.2025	15.05.2020	60	11,73	2,22	101,30					5 000	Ba1	BB+/*	
Башнефть БО-4	12,00	19.05.2025	25.05.2020	70	9,31	0,16	100,44	222	-	-0,06%	-0,31%	5 000	Ba1	BB+/*	
Башнефть БО-5	10,70	13.05.2024	19.11.2018	63	9,45	1,52	102,19	131	-	-	-	10 000	Ba1	BB+/*	
Башнефть БО-7	12,10	03.06.2025	08.06.2021	85	5,95	0,14	101,40	243				5 000	Ba1	BB+/*	
БКЕ 1	8,40	20.06.2018						253				5 000		BB	
Газпром БО-19	5,60	21.10.2043		65	5,68	0,04	100,00					15 000	WR		BB+
Газпром БО-20	5,60	21.10.2043		65								15 000	WR		BB+
Газпром БО-21	0,00	20.09.2044						-921				15 000	WR		BB+
Газпром Капитал 4	7,55	15.02.2018		150	9,14	0,89	98,80	111	-	+0,25%	-0,10%	5 000	Ba1	BBB-	BB+
Газпром Капитал 5	7,55	16.02.2017						64				10 000	Ba1	NR	BB+
Газпромнефть 4	8,20	09.04.2019	10.04.2018	22	9,52	1,00	98,90	64	-	-	-0,13%	10 000	Ba1		BB+
Газпромнефть 9	0,00	26.01.2021						251				10 000	Ba1	BBB-	BB+
Газпромнефть 10	8,90	26.01.2021	30.01.2018	134	9,52	0,84	99,65	75	-	+0,05%	-0,05%	10 000	Ba1	BBB-	BB+
Газпромнефть 11	0,00	25.01.2022						18				10 000	Ba1	BBB-	BB+
Газпромнефть 12	8,50	23.11.2022	29.11.2017	72	9,59	0,68	99,40	71	-	-	+0,01%	10 000	Ba1	BBB-	BB+
НК Альянс 3	0,01	21.07.2020		127	0,02	3,34	99,97	-1 010				5 000		WD	
НК Альянс 4	12,00	01.06.2021	06.05.2018	78	18,90	1,07	84,60	4 139	+1,44%	+3,17%	-0,47%	5 000		WD	
НК Альянс 6	12,00	04.06.2021	08.06.2018	81	7,62	1,15	94,00	4 030	-	+3,71%	+8,05%	5 000		WD	
Промнефтесервис БО-1	10,50	21.11.2019		66	295,54	2,67	2,53	-874	-	-	-	5 000			
Роснефть 4	8,60	17.10.2022	23.10.2017	35	9,77	0,57	99,45	71	-	+0,02%	-0,15%	10 000	Ba1		BB+
Роснефть 5	8,60	17.10.2022	23.10.2017	35	9,55	0,57	99,57	106	-	+0,07%	-0,03%	10 000	Ba1		BB+
Роснефть 6	7,95	30.05.2023	05.06.2018	78	9,62	1,15	98,35	-68	-	-	+0,30%	10 000	Ba1		BB+
Роснефть 7	8,00	10.03.2023	16.03.2018	179	9,80	0,97	98,55	82	-	-	-0,45%	15 000	Ba1		BB+
Роснефть 8	8,00	10.03.2023	16.03.2018	179	9,51	0,97	98,80	185	+0,25%	+0,25%	-	15 000	Ba1		BB+
Роснефть 9	7,95	30.05.2023	05.06.2018	78	9,72	1,15	98,25	75	-	-	+0,26%	15 000	Ba1		BB+
Роснефть 10	7,95	30.05.2023	05.06.2018	78	9,62	1,15	98,35	89	-0,05%	+0,10%	-0,46%	15 000	Ba1		BB+
Роснефть БО-1	8,90	06.02.2024	12.02.2019	148	12,26	1,73	95,00	81	-	-	-	15 000	Ba1		BB+
Роснефть БО-2	11,90	28.11.2024	07.12.2017	80	8,62	0,68	101,65	-171	-	-	-	15 000	Ba1		BB+
Роснефть БО-3	10,90	28.11.2024	07.12.2017	80	7,43	0,68	102,45	103	-	-	+0,34%	15 000	Ba1		BB+
Роснефть БО-4	10,90	28.11.2024	07.12.2017	80	8,62	0,69	101,65	103	-	-	-	15 000	Ba1		BB+
Роснефть БО-5	7,95	11.12.2023	17.12.2018	91	9,82	1,62	97,40	-220	-	-	-2,60%	20 000	Ba1		BB+
Роснефть БО-6	7,95	11.12.2023	17.12.2018	91	8,10	1,62	100,00	-220	+2,67%	+2,67%	-	20 000	Ba1		BB+
Роснефть БО-7	8,90	06.02.2024	12.02.2019	148	12,26	1,77	95,00	81	-	-	-	20 000	Ba1		BB+
Роснефть БО-8	10,90	28.11.2024	07.12.2017	80	10,52	0,69	100,40	103	-	-	-	20 000	Ba1		BB+
Роснефть БО-9	11,90	28.11.2024	07.12.2017	80	10,52	0,69	100,40	103	-	-	-	20 000	Ba1		BB+
Роснефть БО-10	10,90	28.11.2024	07.12.2017	80	10,52	0,69	100,40	103	-	-	-	20 000	Ba1		BB+
Роснефть БО-11	10,90	28.11.2024	07.12.2017	80	10,52	0,69	100,40	103	-	-	-	30 000	Ba1		BB+
Роснефть БО-12	11,90	28.11.2024	07.12.2017	80	10,52	0,69	100,40	117	-	-	-	30 000	Ba1		BB+
Роснефть БО-13	10,90	28.11.2024	07.12.2017	80	10,52	0,69	100,40	117	-	-	-	30 000	Ba1		BB+
Роснефть БО-14	10,90	28.11.2024	07.12.2017	80	10,52	0,69	100,40	117	-	-	-	30 000	Ba1		BB+
Роснефть БО-15	11,40	03.12.2020	07.12.2017	80	1,28	0,15	102,21		-	-	-	175 000	Ba1		BB+
Роснефть БО-16	14,90	03.12.2020	07.12.2017	80	-2,76	0,72	102,03	-1 147	-	-	-	100 000	Ba1		BB+
Роснефть БО-17	11,40	03.12.2020	07.12.2017	80	11,10	0,22	102,21	-1 158	-	-	-	100 000	Ba1		BB+
Роснефть БО-18	0,00	18.01.2021	22.01.2018	35	0,00	0,84	100,00	169	-	-	-	100 000	Ba1		BB+
Роснефть БО-19	0,00	18.01.2021	22.01.2018	35	0,00	0,84	100,00	169	-	-	-	50 000	Ba1		BB+
Роснефть БО-20	0,00	18.01.2021	22.01.2018	35	0,00	0,84	100,00	169	-	-	-	50 000	Ba1		BB+
Роснефть БО-21	0,00	18.01.2021	22.01.2018	35	0,00	0,84	100,00	169	-	-	-	50 000	Ba1		BB+
Роснефть БО-22	0,00	18.01.2021	22.01.2018	35	0,00	0,84	100,00	169	-	-	-	50 000	Ba1		BB+
Роснефть БО-23	0,00	18.01.2021	22.01.2018	35	0,00	0,84	100,00	2 883	-	-	-	50 000	Ba1		BB+
Роснефть БО-24	11,40	03.12.2020	07.12.2017	80	11,16	0,07	102,06	-1 147	-	-	-	25 000	Ba1		BB+
Роснефть БО-25	0,00	18.01.2021	22.01.2018	35	0,00	0,84	100,00	169	-	-	-	25 000	Ba1		BB+
Роснефть БО-26	10,10	18.01.2021		35	10,49	0,01	100,00	169	-	-	-	25 000	Ba1		BB+
ТПГК-Финанс 1	12,75	13.09.2018		178	12,77	1,40	100,48	280	+0,48%	+0,48%	-0,51%	5 000			
Трансгазсервис 1	10,50	08.11.2019		53	64,26		27,00	7 590	-	-	-	5 000			
Транснефть 1	8,50	13.05.2019	15.05.2017	56	11,55	0,09	99,50		-	-	-0,40%	35 000	Ba1		BB+
Транснефть 2	11,00	01.10.2019	03.10.2017	197	10,72	0,38	100,00		-	-	-	35 000	Ba1		BB+
Транснефть 3	12,05	18.09.2019		184	9,38	2,17	105,58	110	-	-0,02%	+0,08%	65 000	Ba1		BB+
Транснефть БО-3	8,50	09.10.2024	19.04.2017	30	11,63	0,03	99,76	42	-	-	-	15 000	Ba1		BB+

Итоги торгов облигациями металлургического и горнодобывающего секторов

Выпуск	Купон	Погашение	Оферта	Дней до след. куп.	Доходность	Дюрация	Цена посл. сделки	Спрэд к бескупонной кривой ОФЗ	Изм. цены за день	Изм. цены за нед	Изм. цены за месяц	Объем выпуска, млн руб.	Moody's	Fitch	S&P
Ашинский метзавод 1	6,10	17.06.2024		98	6,23	0,10	99,80		-	-	-	1 000			
Евраз 8	12,95	18.06.2025	26.06.2019	100	10,36	1,99	105,60	230	+0,09%	+0,09%	+0,47%	15 000			BB-
Заречная УК 1	0,00	21.12.2018		95	6,85	1,76	89,02	3 093	-	-	-	3 000			
Мечел 13	14,00	25.02.2020		162	11,80	1,76	92,60	64 122	+0,22%	-0,32%	+1,83%	5 000			
Мечел 14	14,00	25.02.2020		162	11,79	1,74	92,61	64 620	+0,24%	+0,53%	+1,84%	5 000			
Мечел 15	8,00	09.02.2021		148	9,79	3,26	95,00	10 007	-	-	-1,90%	5 000			
Мечел 16	8,00	09.02.2021		148	10,26	3,25	93,64	7 851	-	-	-2,19%	5 000			
Мечел 17	13,00	27.05.2021					87,03	23 486	-0,98%	-1,10%	+1,79%	5 000			
Мечел 18	13,00	27.05.2021					87,50	23 880	-0,40%	-0,51%	+2,34%	5 000			
Мечел 19	13,00	01.06.2021					87,49	22 723	+0,55%	-0,58%	+2,39%	5 000			
Металлоинвест 2	8,90	27.01.2023	02.02.2018	137	9,58	0,85	99,60	143	-	+0,05%	-0,15%	5 000	Ba2	BB	
Металлоинвест 3	8,90	27.01.2023	02.02.2018	137	9,71	0,85	99,50	136	+0,10%	+0,10%	+0,05%	5 000	Ba2	BB	
НЛМК БО-13	8,05	02.10.2023	09.10.2017	21	9,87	0,54	99,15	91	-	-0,09%	-	5 000	Ba1	BBB-	BBB-
Полус Золото БО-1	12,10	03.07.2025	08.07.2021	115	9,32	3,46	110,40	192	-	+0,10%	-0,09%	5 000		WD	BB-
Полус Золото БО-2	12,10	03.07.2025	08.07.2021	115	9,27	3,43	110,60	197	-	+0,24%	+0,09%	5 000		WD	BB-
Полус Золото БО-3	12,10	03.07.2025	08.07.2021	115	9,32	3,35	110,40	223	-	-	-0,14%	5 000		WD	BB-
Правоурмийское 1	9,00	26.12.2019		158	9,17	2,47	100,00	-70	-	-	-	3 000			
Русал Братск 7	12,00	22.02.2018		157	10,27	0,90	101,70	445	-	+0,09%	-0,14%	15 000		B+	
Русал Братск 8	12,00	05.04.2021	10.04.2017	21	8,22	0,05	100,21	241	-	-0,19%	-0,49%	15 000		B+	
СУЭК Финанс 1	8,25	26.06.2020	29.06.2018	102	11,10	1,21	97,00	380	-	-2,00%	-	10 000	Ba3		
СУЭК Финанс 5	8,25	10.08.2023	15.08.2019	150	11,13	2,21	94,63	279	-	-0,92%	-0,39%	10 000	Ba3		
СУЭК Финанс 7	12,50	19.08.2025	25.08.2020	162	12,88	2,88	100,00	276	-	-	-	5 000	Ba3		
СУЭК Финанс 8	12,50	19.08.2025	25.08.2020	162	12,88	2,88	100,00	276	-	-	-	5 000	Ba3		

Итоги торгов облигациями химического сектора

Выпуск	Купон	Погашение	Оферта	Дней до след. куп.	Доходность	Дюрация	Цена посл. сделки	Спрэд к бескупонной кривой РФЗ	Изм. цены за день	Изм. цены за нед	Изм. цены за месяц	Объем выпуска, млн руб.	Moody's	Fitch	S&P
Акрон 4	10,20	18.05.2021	19.05.2020	64	9,48	2,67	102,50	-35	-	-	+0,24%	3 750	Ba3	BB-	
Акрон 5	10,20	18.05.2021	19.05.2020	64	9,48	2,54	102,50	354	-	+0,29%	+0,49%	3 750	Ba3	BB-	
Еврохим 2	12,40	26.06.2018		99	9,69	1,17	103,40	223	-	-0,18%	-0,21%	5 000		BB	BB
Еврохим 3	8,25	14.11.2018		58	9,17	1,53	98,90	-85	-	-	-	5 000		BB	BB-
Полипласт БО-1	15,50	09.04.2019	11.04.2017	22	35,07	0,04	99,00	633	-0,60%	-0,27%	-0,05%	1 000			
Полипласт БО-2	15,90	06.06.2018		79	-	0,72	103,02		-	-	-	500			

Итоги торгов облигациями телекоммуникационного сектора

Выпуск	Купон	Погашение	Оферта	Дней до след. куп.	Доходность	Дюрация	Цена посл. сделки	Спред к бескупонной кривой ОФЗ	Изм. цены за день	Изм. цены за нед	Изм. цены за месяц	Объем выпуска, млн руб.	Moody's	Fitch	S&P
АФК Система БО-1	0,00	31.01.2030						216				10 000		BB-	BB
АФК Система 001P-01	12,50	30.09.2025	09.10.2018	22	9,46	1,39	104,60	237	-	-	-0,13%	5 000		BB-	BB
Вымпелком 1	7,00	08.03.2022	10.03.2020	176	7,12	2,73	100,00	-15	-	-	+0,01%	10 000	Ba2		BB
Вымпелком 2	7,00	14.03.2022	16.03.2020	182	7,13	2,75	99,99	240	-	+0,97%	-0,01%	10 000	Ba2		BB
Вымпелком 4	7,00	08.03.2022		176	4,66	4,17	99,01	103	-	-0,92%	-0,99%	15 000	Ba2		BB
Мегафон Финанс 5	0,10	29.09.2022	06.04.2017	17	0,32	0,03	99,99	286	-	-	+2,03%	10 000			BBB-
Мегафон Финанс 6	8,00	01.03.2023	07.03.2018	170	9,32	0,95	98,99	118	+0,32%	+0,25%	+0,29%	10 000			BBB-
Мегафон Финанс 7	8,00	01.03.2023	07.03.2018	170	9,72	0,95	98,65	145	-	-0,03%	+0,10%	10 000			BBB-
МТС 3	10,00	12.06.2018		85	9,97	1,16	100,27	-22	-	-	-	10 000	Ba1	BB+	BB+
МТС 7	8,70	07.11.2017		50	9,55	0,61	99,60	75	-	+0,05%	+0,28%	10 000	Ba1	BB+	BB+
МТС 8	9,25	03.11.2020	07.11.2017	50	9,15	0,61	100,16	42	+10,13%	+10,13%	-0,14%	15 000	Ba1	BB+	BB+
МТС БО-1	8,25	22.03.2023	28.03.2018	9	9,18	0,96	99,30	58	-	-	-0,20%	10 000	Ba1	BB+	BB+
Наука Связь БО-1	13,50	10.05.2018	11.05.2017	52	14,09	0,13	100,00	190	-	-	-	4 000			
Почта России 2	9,50	18.10.2019	19.10.2018	32	10,07	1,40	99,51	36	-	+0,52%	+0,82%	3 000		BBB-	
Почта России 3	9,45	18.10.2019	19.04.2019	32	9,38	1,78	100,50	98	-	-	+1,52%	3 000		BBB-	
Почта России 4	9,35	18.10.2019		32	9,11	2,24	100,97	21	-	-	-0,21%	3 000		BBB-	
Ростелеком 15	8,20	24.01.2018		128	9,99	0,59	99,10	77	-	-	+0,09%	5 000			BB+
Ростелеком 16	10,50	07.06.2018		80	8,44	0,96	102,00	37	-	-	-	5 000			BB+
Ростелеком 17	10,50	02.11.2017		45	10,26	0,38	100,15	100	-	-	-0,50%	10 000			BB+
Ростелеком 18	8,20	24.01.2018		128	9,53	0,59	99,35	77	-	+0,05%	+0,06%	10 000			BB+
Ростелеком 19	10,50	06.03.2018		169	9,30	0,70	100,94	147	-	+0,24%	-0,24%	10 000			BB+
Ростелеком БО-1	11,70	16.05.2025	26.05.2017	67	9,50	0,17	100,40	50	+0,10%	+0,10%	-0,27%	5 000			BB+
Теле2 1	11,25	11.06.2021	15.06.2018	88	10,29	1,16	101,35	165	-	+0,10%	-0,05%	5 000			
Теле2 2	11,30	11.06.2021	14.06.2019	88	10,26	1,98	102,50	165	-	-0,19%	-0,10%	5 000			
Теле2 3	11,30	11.06.2021	14.06.2019	88	10,26	1,89	102,50	165	-	-	-0,05%	3 000			
Теле2 4	10,70	31.01.2022	03.08.2020	140	10,14	2,89	102,25	-998	-	-0,24%	+0,49%	3 000			
Теле2 5	10,70	31.01.2022		140	10,98	3,53	99,99	-998	-	-	-	4 000			
Теле2 7	12,75	05.04.2022	11.04.2017	22	9,48	0,05	100,19	162	-0,06%	-0,03%	-0,24%	6 000			

Итоги торгов облигациями секторов с/х, розницы и торговли

Выпуск	Купон	Погашение	Оферта	Дней до след. куп.	Доходность	Дюрация	Цена посл. сделки	Спрэд к бескупонной кривой РФЗ	Изм. цены за день	Изм. цены за нед	Изм. цены за месяц	Объем выпуска, млн руб.	Moody's	Fitch	S&P
Авангард-Агро 1	11,50	10.10.2017		22	11,70	0,52	100,05	388	-	+0,02%	-0,05%	3 000			
Агрокомплекс 1	0,10	29.07.2019		131	241,98	2,33	5,50	218	-2,65%	+3,19%	+15,06%	300			
Агрокомплекс БО-1	0,10	08.12.2022	09.12.2017	264	16769,41	0,72	2,45	190	+1,66%	+99,19%	+42,44%	1 000			
Аптечная Сеть 36.6 БО-3	13,50	23.05.2018		64	12,04	0,16	101,88		-	+0,13%	+0,67%	2 000			
Балтийский берег 1	0,00	22.12.2017		95	2716,40	0,76	7,94	236 923	-	+0,38%	-11,78%	1 000			
Лента 1	11,75	03.03.2020	04.09.2018	169	9,49	1,37	103,30	210	-	-	+0,04%	3 000		BB	BB-
Лента 2	11,00	03.03.2020	05.03.2019	169	9,50	1,81	103,00	253	-	-	-	3 000		BB	BB-
Лента 3	11,75	25.02.2020	28.08.2018	162	9,88	1,36	102,76	176	-0,02%	-0,09%	-0,46%	4 000		BB	BB-
Лента БО-3	12,40	24.07.2025	01.02.2018	136	9,91	0,84	102,20	150	-	-0,15%	-0,27%	5 000		BB	BB-
Лента БО-6	12,40	28.08.2025	06.09.2018	171	9,71	1,38	103,90	240	-	-	-	5 000		BB	BB-
Магнит БО-10	0,00	16.07.2020						87				10 000			BB+
Мир Мягкой игрушки БО-2	0,00	26.03.2018		7				-605				900			
Обувьрус БО-4	11,50	06.09.2019	09.06.2017	81	14,07	0,20	100,02	137	-	-	-	1 000			
Обувьрус БО-5	13,80	03.09.2020			14,40	0,20	100,02	401	-	-	-	1 000			
Объединенные кондитеры 1	10,50	03.04.2023	09.04.2018	21	11,03	0,98	99,75	431	-	-	+0,23%	1 700		B	
О'Кей 2	11,60	12.12.2017		85	13,42	0,70	99,01	147	-2,68%	-1,78%	-0,99%	3 000		B+	
О'Кей БО-4	8,90	09.10.2018		22	11,28	1,43	97,09	268	-1,66%	-1,59%	-0,01%	5 000		B+	
О'Кей БО-5	10,50	21.04.2020		36	10,77	2,59	99,99	223	-	+1,00%	+1,51%	5 000		B+	
Разгуляй Маркет БО-1	11,30	30.07.2020						97				4 000			
Разгуляй Финанс БО-3	0,00	16.04.2019		29	452,21	1,22	2,89		-	-	-3,99%	1 000			
Синергия БО-4	14,50	28.05.2020	01.06.2017	73	9,25	0,05	101,02	360	-	-	-	2 000		B+	
Черкизово БО-001Р-01	12,50	06.10.2020		22	11,41	2,71	104,00	278	-	-	-	5 000	B1		
Югинвестрегион БО-1	12,10	01.04.2020		16	4,37	0,10	100,00	253	-	-	-	1 000			

Итоги торгов облигациями электроэнергетического сектора

Выпуск	Купон	Погашение	Оферта	Дней до след. куп.	Доходность	Дюрация	Цена посл. сделки	Спрэд к бескупонной кривой ОФЗ	Изм. цены за день	Изм. цены за нед	Изм. цены за месяц	Объем выпуска, млн руб.	Moody's	Fitch	S&P
Атомэнергопром БО-5	11,90	25.06.2025						220	-	-	-	10 000	Ba1	BBB-	BB+
Атомэнергопром БО-6	11,90	25.06.2025	01.07.2020	107	10,08	0,27	100,55	195	-	-0,03%	-0,10%	5 000	Ba1	BBB-	BB+
Кузбассэнерго Финанс 1	11,00	14.06.2021	19.06.2017	91	13,34	0,23	99,50	123	-	-	-0,50%	10 000			
Кузбассэнерго Финанс 2	8,70	15.04.2021	20.04.2017	31	15,10	0,05	99,50	521	-	+0,30%	+0,51%	5 000			
Ленэнерго 4	0,00	18.04.2017						340				3 000	Ba2		
Ленэнерго БО-5	9,80	09.07.2025	19.07.2017	121	9,96	0,31	100,00	300	-	-	-	2 400	Ba2		
МОЭСК БО-4	11,00	12.09.2024	21.09.2017	3	9,18	0,47	100,98		-	-	-	5 000	Ba2	BB+	BB-
МОЭСК БО-7	13,20	23.04.2025						-187				7 000	Ba2	WD	BB-
МРСК СЗ БО-1	12,42	23.05.2025	01.06.2018	74	8,55	1,12	104,50	253	-0,06%	-0,06%	-0,36%	5 000			
МРСК Центра БО-2	12,42	23.05.2025	01.06.2018	74	9,28	1,12	103,69	253	-	-0,06%	-0,36%	5 000			BB-
МРСК Юга БО-1	13,50	08.06.2020		84	14,18	0,07	100,00	415				5 000			
Россети БО-1	11,90	09.06.2025	15.06.2020	91	9,65	0,23	100,56	221	-	-	-0,12%	5 000	Ba2		BB+
Россети БО-4	11,85	26.05.2025						12				10 000	Ba2		BB+
Русгидро 1	9,50	12.04.2021		28	9,72	3,26	100,00	219	-	-	+1,01%	10 000	Ba2	BB+	BB
Русгидро 2	9,50	12.04.2021		28	2,04	3,26	129,00	176	-	-	-0,76%	5 000	Ba2	BB+	BB
Русгидро 7	8,50	02.02.2023	08.02.2018	143	9,50	0,87	99,33	113	-	+0,13%	+0,03%	10 000	Ba2	BB+	BB
Русгидро 8	8,50	02.02.2023	08.02.2018	143	9,66	0,87	99,20	113	-	-0,04%	-0,11%	10 000	Ba2	BB+	BB
Русгидро 9	12,75	15.04.2025	24.10.2017	36	9,68	0,56	101,85	113	-	-	-0,52%	10 000	Ba2	BB+	BB
Русгидро БО-1	11,85	04.07.2018		107	9,09	1,20	103,50	193	-	-	-	5 000	Ba2	BB+	BB
Русгидро БО-2	11,85	04.07.2018		107	12,17	1,20	100,00	193	-	-	-	5 000	Ba2	BB+	BB
Русгидро БО-3	11,85	04.07.2018		107	12,14	1,20	100,03	192	-	-	-	5 000	Ba2	BB+	BB
ТГК 13	14,40	14.12.2021		-90	5,70	0,16	100,00		-	-	-	2 000	BB+	BB+	BB+
ТГК 14	6,10	14.02.2022		154	6,19	0,25	100,00		-	-	-	2 000		BB+	BB+
ТГК 2 БО-2	12,00	10.10.2018		23	31,61	0,62	87,47	5 646	+1,91%	+0,02%	+3,74%	3 920			
Т Плюс 1	9,50	06.10.2017		18	9,71	0,52	100,00	264	-	-	+0,38%	5 000			
Т Плюс 2	9,50	24.08.2017		157	9,72	0,39	99,99	1 211	-	-	+1,00%	5 000			
Т Плюс 3	8,10	07.08.2017		140	17,87	0,35	96,75	475	-	-2,26%	-2,27%	7 000			
ФСК 6	8,25	15.09.2020		1	9,22	2,98	97,75	173	-	-	-0,76%	10 000	Ba1	BBB-	BB+
ФСК 7	7,50	16.10.2020		32	9,50	3,06	94,65	-101	-	-	-	5 000	Ba1	BBB-	BB+
ФСК 8	8,25	15.09.2020		1	9,49	2,97	97,00	71	-	-	-1,02%	10 000	Ba1	BBB-	BB+
ФСК 9	7,99	16.10.2020	20.10.2017	32	9,34	0,56	99,35	83	-	-	+0,07%	5 000	Ba1	BBB-	BB+
ФСК 10	7,75	15.09.2020		1	9,58	3,00	95,29	164	-	-	-0,67%	10 000	Ba1	BBB-	BB+
ФСК 11	7,99	16.10.2020	20.10.2017	32	9,77	0,56	99,12	94	+0,02%	+0,02%	-0,18%	10 000	Ba1	BBB-	BB+
ФСК 12	8,10	19.04.2019		32	9,38	1,89	98,00	55	-	-	-1,90%	10 000	Ba1	BBB-	BB+
ФСК 13	8,50	22.06.2021		99	9,31	3,53	97,90	139	-0,10%	-0,10%	+0,93%	10 000	Ba1	BBB-	BB+
ФСК 15	8,75	12.10.2023	18.10.2018	31	9,95	1,46	98,60	329	-	-	-0,98%	10 000	Ba1	BBB-	BB+
ФСК 18	8,50	27.11.2023	03.06.2019	77	10,21	2,00	97,15	255	-	-	-	15 000	Ba1	BBB-	BB+
ФСК 19	7,95	06.07.2023	12.07.2018	115	9,38	1,25	98,50	101	-	-	+0,15%	20 000	Ba1	BBB-	BB+
ФСК 21	8,75	06.10.2027	19.04.2017	30	10,71	0,07	99,85	84	+0,05%	-	+0,05%	10 000	Ba1	BBB-	BB+
ФСК 22	7,90	21.07.2027	27.07.2022	135	8,67	0,32	94,40		-0,37%	-1,52%	-1,37%	10 000	Ba1	BBB-	BB+
ФСК 23	5,60	27.04.2048		77								10 000	Ba1	BBB-	BB+
ФСК 24	8,00	07.01.2028	17.01.2020	123	9,00	2,54	98,00	83	-	-	-0,95%	10 000	Ba1	BBB-	BB+
ФСК 25	9,00	14.09.2027	24.09.2019	8	9,68	2,20	99,00	89	-	-0,90%	-	15 000	Ba1	BBB-	BB+
ФСК 28	5,60	27.04.2048		77								20 000	Ba1	BBB-	BB+
ФСК 30	5,60	30.10.2048	02.11.2046	81								10 000	Ba1	BBB-	BB+
ФСК 34	5,60	30.10.2048	01.11.2047	172								14 000	Ba1	BBB-	BB+
Энел Россия БО-5	12,10	22.05.2025	31.05.2018	73	12,42	1,08	100,00	219				2 000	Ba3		
Энел Россия БО-6	12,10	22.05.2025	31.05.2018	73	9,87	1,08	102,69	192	-2,20%	-2,20%	-2,20%	3 000	Ba3		
Энел Россия 001P-01R	12,10	28.09.2018		11	9,80	1,34	103,50	223	-	-	-	5 000	Ba3		

Итоги торгов облигациями муниципального сектора

Выпуск	Купон	Погашение	Погашение номинала	День до след. куп.	Доходность	Дюрация	Цена посл. сделки	Спрэд к бескупной кривой РФЗ	Изм. цены за день	Изм. цены за нед.	Изм. цены за месяц	Объем выпуска, млн руб.	Moody's	Fitch	S&P
Башкортостан 8	7,75	18.09.2020	SINKABLE	4	8,49	2,11	99,00	107	-	-	+1,54%	5 000	Ba2		
Башкортостан 9	11,40	11.04.2019	SINKABLE	24	9,31	1,06	102,50	180	-	+0,11%	-0,31%	6 000	Ba2	BBB-	
Белгородская обл 6	6,00	08.08.2017	SINKABLE	50	6,96	0,38	99,70	265	-	+1,13%	+1,27%	5 000		BB	
Белгородская обл 7	8,30	28.07.2020	SINKABLE	43	9,60	1,77	98,35	289	-2,14%	+0,36%	-0,67%	3 500		BB	
Белгородская обл 8	10,65	21.06.2021	SINKABLE	7	9,66	1,12	101,44	279	+0,29%	-0,01%	-0,25%	5 000		BB	
Белгородская обл 9	12,65	30.06.2020	SINKABLE	15	9,11	1,41	105,40	212	+0,44%	-0,57%	+0,01%	5 250		BB	
Волгоград 6	9,37	23.08.2017	SINKABLE	65	9,69	0,42	100,00	149	-	+0,31%	-0,10%	1 000	B2		
Волгоград 7	12,56	10.10.2019	SINKABLE	34	9,97	1,43	103,92	-31	+0,02%	-0,01%	-0,18%	1 000	B2		
Волгоградская обл 35002	7,99	28.05.2017	SINKABLE	69	10,05	0,19	99,67	200	-	-0,02%	+0,02%	5 000		B+	
Волгоградская обл 35003	7,52	14.06.2018	SINKABLE	87	9,98	0,66	98,55	214	+0,05%	+0,17%	+0,05%	5 000		B+	
Волгоградская обл 35004	7,55	01.11.2018	SINKABLE	45	10,05	0,80	98,26	221	-	+0,07%	+0,17%	2 000		B+	
Волгоградская обл 35005	10,25	13.07.2019	SINKABLE	87	9,80	1,47	100,75	207	-	+0,22%	+0,08%	5 000		B+	
Волгоградская обл 35006	12,74	30.10.2020	SINKABLE	46	7,30	1,91	110,00	215	-	-	-	5 000		B+	
Волжский 1	15,00	24.12.2019	SINKABLE	37	7,57	1,23	109,50	373	-	-	-0,45%	300			
Вологодская обл 3	9,75	05.12.2017	SINKABLE	78	8,55	0,69	101,00	237	-	-0,50%	+0,93%	4 600			
Воронежская обл 34005	6,35	17.12.2017	SINKABLE	88	9,55	0,73	97,70	215	+0,05%	-0,90%	-0,79%	5 000		WD	
Воронежская обл 34006	7,53	23.10.2018	SINKABLE	34	10,14	0,78	98,20	278	-0,05%	+0,20%	+0,09%	5 000		WD	
Карелия 15	8,75	22.10.2017	SINKABLE	32	10,07	0,58	99,46	199	-	+0,47%	-0,24%	1 500		B+	
Карелия 16	7,69	29.01.2019	SINKABLE	37	10,00	0,80	98,33	240	+0,02%	+0,17%	+0,20%	2 000		B+	
Карелия 17	12,25	08.04.2020	SINKABLE	33	9,92	0,99	102,60	272	+0,03%	+0,05%	-0,15%	3 000		B+	
Кемеровская обл 1	8,20	28.11.2018	SINKABLE	67	9,30	1,29	99,00	180	+0,71%	+0,02%	+2,05%	1 000		BB-	
Коми 11	11,30	27.11.2019	SINKABLE	73	9,73	1,22	102,10	205	-	-0,38%	-0,39%	10 100	B1	BB	
Коми 12	11,90	23.06.2021	SINKABLE	120	9,80	2,34	105,00	245	-1,82%	-2,77%	-1,59%	10 000	B1	BB	
Костромская обл 7	8,25	28.09.2018	SINKABLE	88	10,10	1,17	97,95	303	-0,56%	-0,50%	-0,49%	4 000		B+	
Краснодарский край 4	8,95	09.11.2017	SINKABLE	52	9,16	0,62	100,00	140	-	+0,20%	+0,33%	12 000	B1	BB	
Краснодарский край 6	8,00	19.10.2017	SINKABLE	31	9,73	0,56	99,15	151	-	-0,13%	+0,05%	16 910	B1	BB+	
Краснодарский край 7	7,95	19.09.2018	SINKABLE	2	9,58	0,88	98,78	237	-	-0,02%	-0,22%	11 000	B1	BB+	
Краснодарский край 8	10,90	08.07.2018	SINKABLE	5	9,61	0,60	101,00	162	-	-0,19%	-	10 000	B1	BB+	
Краснодарский край 9	11,50	01.10.2018	SINKABLE	14	9,59	1,17	102,50	144	-	+0,20%	-0,57%	8 250	B1	BB+	
Краснодарский край 10	12,70	10.09.2019	SINKABLE	85	9,19	1,89	107,25	206	+0,19%	+0,05%	+0,37%	12 500	B1	BB+	
Ленинградская обл 1	12,85	07.12.2021	SINKABLE	85	7,07	1,69	110,00	224	-	-	+6,38%	275		BBB-	
Липецкая обл 7	9,00	26.05.2017	SINKABLE	67	10,12	0,17	99,82	-122	-	-0,01%	-0,01%	1 110		BB+	
Липецкая обл 8	6,89	17.04.2020	SINKABLE	32	9,21	1,97	97,20	232	+0,73%	+0,64%	+1,25%	3 000		BB+	
Липецкая обл 9	10,50	04.06.2019	SINKABLE	78	9,61	1,27	101,50	224	-0,03%	-0,28%	-0,48%	5 000		BB+	
Магаданская обл 1	15,00	24.12.2018	SINKABLE	7	7,24	1,20	110,00	499	-14,06%	-14,40%	-	1 000			B+
Марий Эл 7	11,30	07.07.2018	SINKABLE	19	9,80	0,74	101,38	165	-	+0,08%	-0,11%	2 000		B+	
Мордовия 1	9,25	22.10.2018	SINKABLE	35	9,87	0,92	99,75	302	-0,05%	-0,02%	+0,25%	3 000		BB	
Москва 48	7,00	11.06.2022	AT MATURITY	83	9,04	4,41	88,50	95	-0,20%	+0,31%	-0,45%	30 000	Ba1	BBB-	BB+
Москва 49	7,00	14.06.2017	AT MATURITY	86	9,73	0,22	99,41	80	-	+0,09%	+0,01%	23 163	Ba1	BBB-	BB+
Нижегородская обл 8	9,45	29.08.2017	SINKABLE	162	9,41	0,42	100,00	163	+0,14%	+0,09%	+0,09%	8 000	B1	BB	
Нижегородская обл 9	7,87	26.08.2020	SINKABLE	154	9,64	2,16	96,85	229	-	-0,05%	-0,86%	10 000	B1	BB	
Нижегородская обл 10	14,15	23.08.2020	SINKABLE	69	9,17	2,15	110,40	251	-	+0,18%	+0,15%	12 000	B1	BB	
Новосибирск 5	6,94	06.09.2017	SINKABLE	44	9,36	0,46	98,90	169	-0,09%	-0,08%	+0,21%	2 000		BB	NR
Новосибирск 6	8,50	22.07.2020	SINKABLE	37	9,39	1,24	99,10	200	-	+0,05%	-0,10%	5 000		BB	NR
Новосибирск 7	12,06	10.10.2022	SINKABLE	8	9,16	2,26	108,50	240	-	+0,46%	+0,11%	2 000		BB	NR
Новосибирская обл 15	7,79	30.10.2018	SINKABLE	38	9,55	0,89	98,75	132	-	-	-	5 000		BBB-	
Новосибирская обл 16	11,40	08.10.2019	SINKABLE	26	9,02	1,23	103,24	202	-0,43%	+0,23%	+1,20%	7 000		BBB-	
Омск 1	13,06	03.12.2017	SINKABLE	72	9,58	0,68	102,57	308	-	-1,18%	-1,09%	1 000	B1		
Омская обл 2	12,30	15.10.2019	SINKABLE	29	9,64	1,43	104,25	200	-	+0,83%	-0,10%	5 000	Ba3		
Оренбургская обл 34001	9,20	14.12.2017	SINKABLE	87	9,52	0,60	100,00	143	-	-	-1,17%	4 000		BB	
Оренбургская обл 35001	8,50	19.06.2019	SINKABLE	2	9,11	1,61	99,50	123	-	+0,32%	+0,57%	5 000		BB	
Оренбургская обл 35002	11,00	14.06.2021	SINKABLE	91	9,37	1,61	103,00	164	-	-	-	6 000		BB	
Оренбургская обл 35003	14,00	03.07.2025	SINKABLE	24	9,23	4,40	123,98	262	-0,39%	+0,58%	-1,38%	5 000		BB	
Рязанская обл 2	9,50	14.12.2017	SINKABLE	87	9,55	0,72	100,19	210	+0,01%	+0,19%	+0,49%	2 500		B+	
Самарская обл 8	9,00	13.12.2017	SINKABLE	86	9,32	0,72	99,99	88	-	+0,39%	-0,10%	10 000	Ba3		BB
Самарская обл 9	8,15	31.07.2020	SINKABLE	46	8,97	1,43	99,25	206	+0,66%	+1,05%	+0,51%	8 300	Ba3		
Самарская обл 10	10,00	01.07.2021	SINKABLE	17	9,68	1,60	101,00	219	-	+0,09%	-0,15%	12 000	Ba3		
Самарская обл 11	12,40	18.06.2020	SINKABLE	3	9,66	1,97	106,10	225	-	+0,18%	+0,09%	7 000	Ba3		BB
Санкт-Петербург 25039	7,94	01.06.2017	AT MATURITY	73	9,76	0,19	99,67	99	-0,13%	-0,13%	+0,17%	7 000	Ba1	BBB-	NR
Свердловская обл 2	7,95	04.12.2017	SINKABLE	72	9,60	0,69	99,10	97	+0,05%	-	-0,40%	3 000		WD	
Смоленская обл 1	8,90	20.10.2018	SINKABLE	28	9,96	0,97	99,33	270	+0,01%	+0,10%	+0,18%	3 000		BB+	
Ставропольский край 1	8,50	12.12.2017	SINKABLE	85	10,53	0,71	99,50	346	-0,40%	-0,29%	-0,10%	5 000		BB	
Ставропольский край 2	8,09	04.11.2020	SINKABLE	44	9,48	1,60	98,30	160	-	-	+0,80%	5 000		BB	
Тверская обл 8	9,70	18.12.2017	SINKABLE	91	9,56	0,73	100,33	238	-0,01%	-0,01%	+0,25%	3 000		BB-	B+
Тверская обл 9	9,50	22.11.2018	SINKABLE	66	9,62	1,12	100,00	118	-0,50%	+0,09%	+0,48%	3 000		BB-	B+
Томск 5	14,00	15.12.2019	SINKABLE	85	9,29	1,49	107,40	219	+0,27%	-0,04%	-0,13%	405		BB	
Томская обл 34045	8,60	19.12.2017	SINKABLE	92	9,25	0,60	99,80	138	-	-	-0,19%	5 000			
Томская обл 34048	8,75	18.12.2018	SINKABLE	1	9,53	1,23	99,44	38	+0,15%	+0,06%	-1,04%	5 000			
Тульская обл 3	7,98	18.05.2017	SINKABLE	59	10,21	0,15	99,70	122	+0,38%	-0,05%	+0,02%	5 000		BB	
Удмуртия 34006	6,90	05.12.2017	SINKABLE	78	10,01	0,70	98,05	88	-	+0,03%	-0,28%	2 500		BB	
Удмуртия 34007	13,80	17.09.2020	SINKABLE	3	10,14	2,53	110,59	247	+0,24%	-1,23%	-1,78%	3 000		BB-	
Удмуртия 35001	8,45	01.10.2020	SINKABLE	17	8,27	1,61	99,00	246	+0,91%	+1,77%	+3,00%	2 000		BB-	
ХМАО 1	11,40	13.10.2019	SINKABLE	27	9,13	1,11	102,80	173	+0,10%	+0,12%	-0,29%	14 000	Ba2	WD	
Хакасия 3	8,40	27.10.2020	SINKABLE	55	9,81	1,96	98,00	253	-	-1,08%	+0,02%	3 000		BB-	
Хакасия 4	12,65	27.10.2019	SINKABLE	36	9,85	1,25	103,97	193	+0,68%	+0,42%	-0,87%	2 500		BB-	
Хакасия 5	12,25	11.10.2020	SINKABLE	22	8,74	1,87	107,29	249	+2,28%	-2,25%	+0,74%	2 000		BB-	
Чувашия 10	7,25	07.06.2018	SINKABLE	79	9,33	0,82	98,44	168	-	+0,53%	-0,15%	1 500	Ba3	BB+	
Чувашия 4	8,47	17.05.2017	SINKABLE	58	10,06	0,15	99,80	65	-0,05%	-0,05%	+0,19%	2 500		BBB-	BB
Чувашия 5	8,70	24.04.2018	SINKABLE	30	9,34	0,64	99,65	124	+0,33%	-0,05%	+0,15%	2 500		BBB-	BB
Чувашия 6	10,10	02.07.2021	SINKABLE	9	9,78	1,67	101,05	161	-	-0,25%	-0,39%	2 500		BBB-	BB
Чувашия 7	12,43	14.05.2020	SINKABLE	59	9,39	1,66	105,50	156	+0,62%	+0,62%	+0,75%	5 500		BBB-	BB
ЯрОбл 12	7,60	13.07.2018	SINKABLE	25	10,45	0,73	98,14	156	-0,67%	-0,66%	+0,13%	5 000		BB	
ЯрОбл 13	10,20	24.09.2019	SINKABLE	8	9,70	1,22	101,00	235	-0,20%	-0,29%	-0,38%	7 000		BB	

Итоги торгов облигациями сектора машиностроения

Выпуск	Купон	Погашение	Оферта	Дней до след. куп.	Доходность	Дюрация	Цена посл. сделки	Спред к бескупонной кривой РФЗ	Изм. цены за день	Изм. цены за нед	Изм. цены за месяц	Объем выпуска, млн руб.	Moody's	Fitch	S&P
Вертолеты России 1	8,25	20.04.2018		32	8,41	1,02	100,00	122	+0,01%	+0,01%	+0,01%	5 000	Ba2	BB+	
Вертолеты России 2	8,25	20.04.2018		32	9,77	1,02	98,68	124	-	-	+0,18%	10 000	Ba2	BB+	
Вертолеты России БО-2	8,75	16.11.2023	25.05.2017	66	10,47	0,09	99,72	192	+0,07%	-0,08%	-0,03%	5 000	Ba2	BB+	
Гидромашсервис 3	0,00	30.01.2018						1428				3 000			NR
Иркут 4	9,00	06.11.2023	12.11.2018	56	10,24	1,52	98,50	229	+0,51%	+0,61%	+0,05%	5 000	Ba3		
Камаз БО-5	11,50	12.06.2020		88	4,63	2,83	100,06	164	-2,29%	-2,29%	-2,29%	2 000	B1		
Камаз БО-12	11,24	18.07.2030		136				210				5 000	B1		
ОАК 1	8,00	17.03.2020		169	8,16	2,62	100,00	-193	-	-	-	46 280			
Оборонпром 2	8,00	24.04.2020						-192				21 091			
Оборонпром 3	11,50	26.06.2024						182				2 927			
Оборонпром БО-2	8,80	17.04.2023						-131				2 569			
Ремпутьмаш 1	8,50	20.10.2016						-179				2 300			
Силовые машины 2	9,30	28.09.2023	01.10.2020	17	10,97	2,93	96,00	144	-	-	-3,61%	10 000	Ba2		
Сухой 1	0,10	26.03.2017		6	3,85	0,02	99,94	242	-	-0,16%	+0,52%	5 000		BB-	
Сухой БО-4	0,10	24.12.2019	21.03.2017	99	#####	0,00	95,00	609	-	-	-4,94%	1 030		BB-	
Сухой БО-5	16,40	21.05.2020	25.05.2017	66	9,53	0,11	101,20	323	-0,04%	-	-0,31%	3 000		BB-	
Уралвагонзавод 1	13,50	07.12.2017					100,35	229				#VALUE!			
Уралвагонзавод 2	9,50	20.02.2018					101,00	335				#VALUE!			
Уралвагонзавод БО-1	16,75	09.07.2020						311				#VALUE!			
Уралвагонзавод БО-2	16,75	09.07.2020						504				#VALUE!			

Итоги торгов облигациями сектора строительства и девелопмента

Выпуск	Купон	Погашение	Оферта	День до след. куп.	Доходность	Дюрация	Цена посл. сделки	Спрэд к бескупонной кривой РФЭ	Изм. цены за день	Изм. цены за нед	Изм. цены за месяц	Объем выпуска, млн руб.	Moody's	Fitch	S&P
АИЖК 8	7,63	15.06.2018		87	9,97	0,72	98,62	145	-0,18%	-0,18%	-0,28%	5 000	Ba1	BBB-	BB+
АИЖК 9	7,49	15.02.2017						137				5 000	WR	BBB-	BB+
АИЖК 10	8,05	15.11.2018		56	9,70	1,52	98,00	168	-	-	-0,97%	6 000	Ba1	BBB-	BB+
АИЖК 11	8,20	15.09.2020		87	9,89	1,59	98,00	301	-	-0,36%	-0,36%	10 000	Ba1	BBB-	BB+
АИЖК 13	12,50	15.04.2018		26	7,95	0,01	103,09		-0,20%	-0,01%	-0,01%	7 000	Ba1	BBB-	BB+
АИЖК 14	12,50	15.05.2023		56	9,50	0,03	106,97		-	+0,39%	-0,02%	7 000	Ba1	BBB-	BB+
АИЖК 15	12,50	15.09.2028		179	9,80	0,50	108,90		-0,27%	-0,27%	-0,27%	7 000	Ba1	BBB-	BB+
АИЖК 16	8,25	15.09.2021		87	9,53	1,89	98,30	227	-	-	+0,15%	10 000	Ba1	BBB-	BB+
АИЖК 17	9,05	15.04.2022		26	9,32	2,75	100,09	270	-0,11%	-0,06%	+0,14%	8 000	Ba1	BBB-	BB+
АИЖК 18	10,30	15.07.2023	15.04.2018	26	9,90	0,99	100,75	145	-	-0,22%	-0,22%	7 000	Ba1	BBB-	BB+
АИЖК 19	9,50	15.11.2024	15.08.2019	56	3,73	4,75	100,80	-948	-	-	-	6 000	Ba1	BBB-	BB+
АИЖК 20	8,60	15.12.2027		87	9,13	6,62	98,50	156	-	-	-	5 000	Ba1	BBB-	BB+
АИЖК 21	8,80	15.02.2020		56	9,51	2,09	99,16	199	-	+0,06%	-0,14%	15 000	Ba1	BBB-	BB+
АИЖК 24	10,90	01.11.2022	01.11.2017	42	9,23	0,59	101,17	112	-	-	-	6 000	Ba1	BBB-	BB+
АИЖК 25	7,75	01.10.2026	01.04.2017	12	13,26	0,00	99,83	156	-	-	+0,11%	6 000	Ba1	BBB-	BB+
АИЖК 26	15,30	01.11.2029	01.02.2020	42	9,49	2,38	115,30	610	-	-	-	6 000	Ba1	BBB-	BB+
АИЖК 27	8,90	01.11.2032	01.05.2017	42	0,05	12,70	100,34		-0,02%	-0,08%	-0,01%	4 000	Ba1	BBB-	BB+
АИЖК 28	9,50	15.01.2029	15.04.2017	26	9,84	0,07	100,00	166	-	-	-	4 000	Ba1	BBB-	BB+
АИЖК 29	9,50	15.10.2030	15.04.2017	26	0,00	13,58	100,00	166	-	-	-	5 000	Ba1	BBB-	BB+
АИЖК 30	10,75	01.03.2033	01.12.2018	73	9,50	1,52	102,44	96	-0,06%	-0,06%	+0,52%	6 000	Ba1	BBB-	BB+
АИЖК БО-1	7,60	21.09.2016						198	-	-	-	5 000	WR	BBB-	BB+
АИЖК БО-2	9,75	23.05.2017		64	10,58	0,16	99,92	144	-	-	-0,38%	5 000	Ba1	BBB-	BB+
АИЖК БО-3	9,20	18.04.2018		30	10,58	1,00	99,00	65	-	-0,80%	-0,80%	5 000	Ba1	BBB-	BB+
Верхнебаканский цементный завод 1	13,00	04.05.2021	08.05.2018	50	13,11	1,06	100,50	335	-	-	-	3 600			
ГК Пионер 1	18,00	26.10.2016						818	-	-	-	2 000			B-
Главная дорога 3	4,60	30.10.2028		238	4,75		98,68		-	+0,18%	+0,49%	8 000			
Главная дорога 7	4,60	30.10.2029		241	5,03	0,53	96,00		-	-	-	1 400			
Группа ЛСР 3	0,10	08.09.2017		172	0,10	0,40	100,00	-1 037	-	-	-	3 000		B	
Группа ЛСР 4	0,10	20.10.2017	21.04.2017	32	232,34	0,04	90,01	-724	-	-9,08%	-9,99%	5 000		B	
ЗСД 1	10,44	13.05.2031		71	11,62	5,95	93,99	129	-	-	-	5 000	Ba3		
ЗСД 2	10,44	13.05.2031		71	10,71	7,46	100,00	362	-	-	-	5 000			
ЗСД 3	9,84	06.02.2032		158	10,10	6,20	99,90	695	-	-	-	5 000			
ЗСД 4	9,84	06.02.2032		158	11,08	6,51	93,05	912	-	-	-5,04%	5 000			
ЗСД 5	9,84	06.02.2032		158	11,30	6,01	91,61	543	-	-	-	5 000			
УНГП БО-2 (ЛР-Инвест)	10,00	16.12.2020		93	11,09	0,19	100,00	25	-	-	-	5 000			
УНГП БО-3 (ЛР-Инвест)	10,00	20.04.2021		36	10,24	0,19	100,00	1 354	-	-	-	5 000			
О1 Пропертиз Финанс 1	12,00	02.08.2018		136	11,48	1,29	101,00	1 606	-	+1,00%	+1,00%	6 000	B1		
О1 Пропертиз Финанс БО-1	13,00	02.10.2020		18	13,42	2,76	100,00	289	+0,50%	+0,50%	-2,44%	15 000	B1		
ПИК БО-4	14,25	08.08.2025	17.08.2018	151	12,22	1,31	102,99	472	+0,18%	+0,33%	+0,33%	5 000			B
ПИК БО-5	14,25	08.08.2025	17.08.2018	151	12,29	1,29	102,90	447	-	+0,11%	+0,15%	5 000			B
ПИК БО-6	14,25	08.08.2025	17.08.2018	151	12,29	1,32	102,90	447	-	+0,06%	+0,88%	5 000			B
Российские автомобильные дороги 1	9,75	29.11.2016						-46	-	-	-	3 000			
Российские автомобильные дороги 3	13,91	22.04.2042		39				363	-	-	-	21 727			
РСГ Финанс БО-1	13,50	11.11.2025	22.05.2018	64	14,42	1,08	99,50	1 083	-0,11%	+1,00%	+0,30%	3 000			B-
РСГ Финанс БО-2	15,00	18.09.2018	21.03.2017	1	14,34	1,30	101,50	509	-	-	-	3 000			B-
Росинтруд 1	0,00	05.02.2021		138	0,00		100,00	-971	-	-0,01%	-	1 500			
СЗК 3	9,85	26.09.2031		-157	7,37	0,05	100,30		-	-	-	5 000			
СЗК 4	7,60	26.09.2031		25	7,64	0,07	100,30		-	-	-	5 000			
ССМО ЛенСпецСМУ 2	12,90	12.12.2017		85	10,07	0,48	101,50	369	-	+0,36%	+0,06%	5 000			B+
Стройжилинвест 1	12,00	10.07.2019	12.07.2017	114	11,52	0,29	100,20	306	-	-0,09%	-	3 000			
Стройжилинвест БО-1	12,00	14.12.2021	20.06.2017	92	11,92	0,23	100,06	374	-0,14%	-0,14%	-0,20%	11 000			
Стройтемп 1	9,00	13.11.2019		58	12,68	0,27	92,70	158	-	-	-	5 000			
Трансбалтстрой 1	10,50	26.11.2020	01.06.2017	73	10,61		100,00	188	-	-	-0,01%	1 500			

Итоги торгов облигациями финансового сектора

Выпуск	Купон	Погашение	Оферта	День до след. куп.	Доходность	Дюрация	Цена посл. сделки	Спад к бескупонной кривой ОФЗ	Изм. цены за день	Изм. цены за нед	Изм. цены за месяц	Объем выпуска, млн руб.	Moody's	Fitch	S&P
IFC 1	3,00	26.11.2017		251								5 000	Aaa		
IFC 2	3,00	26.11.2017		251								5 000	Aaa		
IFC 3	3,00	26.11.2017		251	8,85	0,71	96,15	-82	+0,02%	+0,03%	+0,19%	3 000	Aaa		
Абсолют Банк БО-3	11,00	28.05.2018		69	10,80	1,08	100,49	186	-	-	+0,50%	5 000	B1		
АЙМаниБанк БО-1	0,10	27.10.2016		0				593				1 500			
АкБарс БО-3	12,00	18.08.2016						237				5 000	B2	BB-	*
АкБарс БО-4	12,25	26.12.2017		99	11,25	0,74	100,00	240	+0,05%	+0,50%	-0,69%	5 000	B2	BB-	*
АКБ Пересвет 3	13,25	22.06.2017		94	17329,86	0,26	25,00	285	+9,79%	-3,92%	-34,91%	2 000		C	D
АКБ Пересвет БО-1	13,00	07.10.2017		17	1448,62	0,45	24,50	513	+6,61%	-10,22%	-40,21%	3 000		C	
АКБ Пересвет БО-2	12,50	06.09.2017		78	4472,87	0,44	18,30	-1050	-	-23,43%	-55,37%	3 000		C	
АКБ Пересвет БО-3	12,75	24.07.2018		31	342,87	1,07	19,48	546	-	+38,85%	-52,18%	4 000		C	
АКБ Пересвет БО-4	13,25	25.04.2018		33	366,68	0,86	24,00	442	+20,00%	-12,06%	-35,74%	3 000		C	
АКБ Пересвет БО-П1	2,40	02.09.2020		170	1688,06	0,27	11,34	-794	-	-	-58,05%	5 000		C	D
АКИБ Образование 1	0,00	31.05.2018	30.05.2017	71	16,74	0,19	99,01	461	-	-	-	1 400			
Альфа Банк 2	8,25	02.12.2016						132				5 000	Ba2	BB+	
Альфа Банк БО-4	8,25	24.10.2016						131				10 000	Ba2	BB+	
Альфа Банк БО-9	8,35	20.08.2016						89				5 000	Ba2	BB+	
Альфа Банк БО-10	10,25	11.06.2017		83	9,80	0,21	100,12	101	+0,05%	-0,01%	-0,07%	5 000	Ba2	BB+	
Альфа Банк БО-11	10,25	30.06.2017		102	9,66	0,24	100,19	124	+0,18%	-0,01%	+0,02%	5 000	Ba2	BB+	
Альфа Банк БО-12	9,35	30.08.2029	12.09.2019	178	9,64	2,26	99,85	248	-	-0,04%	+1,88%	5 000	Ba2	BB+	
Альфа Банк БО-13	11,95	30.08.2029	14.09.2017	178	11,41	0,46	100,39	297	-0,71%	+0,01%	-0,80%	5 000	Ba2	BB+	
Альфа Банк БО-14	10,30	13.11.2029	29.05.2018	71	9,60	1,12	100,99	122	-	-0,01%	-0,16%	5 000	Ba2	BB+	
Арчер Финанс 1	8,75	04.04.2017	27.03.2017	15	661,05	0,02	101,00	-153	-	-	-	5 900			
Банк Балтика 1	8,25	05.06.2024		72				-1003				1 250			
Банк БФА 1	12,50	27.09.2016						541				1 500			B-
Банк Зенит 8	10,75	23.08.2017		156	11,00	0,40	100,00	247	-	-0,05%	-	5 000	Ba3	BB	
Банк Зенит 10	11,75	30.05.2018	31.05.2017	72	12,04	0,12	99,97	218	-0,26%	-0,18%	-0,23%	5 000	Ba3	BB	
Банк Зенит 11	11,00	16.10.2018	17.10.2017	29	11,17	0,55	100,05	237	-	-	-0,04%	5 000	Ba3	BB	
Банк Зенит БО-9	12,00	27.03.2025	06.04.2017	17	9,77	0,00	100,10	342	+0,10%	+0,10%	-0,07%	5 000	Ba3	BB	
Банк Зенит БО-11	11,25	28.02.2019	31.08.2017	164	11,17	0,36	100,15	253	-	-0,15%	-0,02%	8 000	Ba3	BB	
Банк Зенит БО-13	11,25	13.06.2024	22.06.2017	94	11,20	0,24	100,05	249	-	-	-0,05%	6 000	Ba3	BB	
Банк Зенит БО-14	8,50	14.06.2024	23.06.2017	95	8,33	0,24	100,06		-	-	+0,25%	6 000	Ba3	BB	
Банк Держава БО-1	9,75	10.07.2023	10.07.2020	21	10,11	0,00	100,00		-	-	-	2 000	B3		
Банк Итега БО-3	10,55	10.06.2018	10.06.2017	82	9,96	0,21	100,15	159	-	-	-0,10%	5 000		BBB-	
Банк Москвы БО-4	9,75	18.10.2016						189				10 000	Ba2	WD	
Банк Москвы БО-9	9,75	16.12.2024						204				10 000	Ba2	WD	
Банк Национальный стандарт БО-1	12,50	11.06.2020	11.06.2017	83	12,91	0,21	99,95	464	-	-	-0,05%	1 500	B3		
Банк Национальный стандарт БО-2	11,50	18.07.2018	18.07.2017	120	12,22	0,30	99,85	402	-	+0,05%	-0,01%	3 000	B3		
Банк НФК БО-2	14,00	17.10.2016						393				2 000			
Банк Открытие (ХМБ Открытие) 1	11,50	13.12.2017		86	12,08	0,70	99,80	181	-	-	+0,14%	3 000		WD	
Банк ФК Открытие (Петрокоммерц) 9	11,90	28.10.2018	27.04.2017	38	7,83	0,10	100,41	190	-	+0,21%	-0,09%	5 000	Ba3	WD	
Банк ФК Открытие 12	10,70	28.08.2017		161	10,33	0,44	100,25	188	+0,23%	-	+0,24%	5 000	Ba3	WD	
Банк ФК Открытие БО-4	12,00	28.02.2017						311	-	-	+0,07%	10 000	Ba3	WD	
Банк ФК Открытие (Петрокоммерц) БО-4	18,00	25.12.2019		97	10,66	2,41	100,00	227	-	-	-0,25%	5 000	Ba3	WD	
Банк ФК Открытие БО-6	12,30	08.10.2016						213				12 000	Ba3	WD	
Банк ФК Открытие БО-7	11,10	13.01.2022	19.07.2018	122	10,18	1,25	101,39	265	-	-	-0,30%	5 000	Ba3	WD	
Банк ФК Открытие БО-П1	10,10	07.04.2020	08.10.2019	22	10,24	2,08	100,22	118	-	-	-0,23%	2 000	Ba3	WD	
Банк ФК Открытие БО-П2	12,50	07.04.2020	10.04.2018	22	10,87	0,94	101,85	108	-0,10%	-0,15%	-0,63%	2 000	Ba3	WD	
Банк Российский Капитал БО-1	9,00	06.09.2016						-88				8 000		NR	
Банк Российский Капитал БО-2	13,00	22.11.2019	24.11.2017	67	10,91	0,65	99,89	59	-	-0,08%	-0,08%	10 000		BB-	
Банк Российский Капитал БО-3	10,50	16.01.2020	18.01.2018	122	10,74	0,80	100,00	-4	-	-	-	3 000		BB-	
Банк Российский Капитал БО-4	10,50	20.01.2020	22.01.2018	126	14,87	0,82	97,00	-450	-	+5,52%	-3,95%	4 000		BB-	
Банк СПб БО-9	10,70	08.09.2016						-56				5 000	B1	BB-	
Банк Союз 6	11,00	11.10.2018	13.04.2017	24	11,03	0,06	100,00	144	-	-	-	2 000			B
Банк Союз БО-1	13,00	22.11.2019	24.11.2017	67	12,91	0,64	99,00	71	+0,51%	-1,04%	-1,04%	2 000			B
Банк Союз БО-4	10,50	11.06.2020	14.12.2017	87	10,73	0,70	100,00	346	-	-	-	1 500			B
Банк Союз БО-6	11,00	22.11.2019	24.11.2017	67	11,18	0,65	100,04	71	-	-	-	1 000			B
Банк Уралсиб 4	0,00	10.03.2017						1172				5 000		Caa1	
Банк Уралсиб 5	0,00	25.08.2017						302				7 000		Caa1	
Бинбанк БО-2	12,00	24.09.2025	24.09.2018	4	12,63	1,35	99,65	339	-	+0,05%	-0,60%	24 000			NR
Бинбанк БО-3	12,00	16.07.2025	16.07.2017	118	10,68	0,30	100,46	551	-	-0,04%	+0,06%	18 000			NR
Бинбанк БО-4	12,00	07.02.2020	09.02.2018	144	12,84	0,86	99,60	664	-0,62%	+0,07%	-0,41%	24 000			NR
Бинбанк БО-5	12,00	02.12.2020	06.12.2017	79	14,09	0,69	98,88	347	-0,02%	+0,18%	-0,42%	11 000			NR
Бинбанк БО-6	13,15	18.01.2021	22.01.2018	126	12,98	0,81	100,40	-487	-	+0,20%	-0,06%	5 000			NR
Бинбанк БО-7	13,15	18.01.2021	22.01.2018	126	13,20	0,81	100,24	-464	-	+0,01%	+0,19%	10 000			NR
Бинбанк БО-8	14,50	26.03.2021	31.03.2017	11	14,51	0,03	100,00	672	-0,03%	-	-0,32%	3 000			NR
Бинбанк БО-9	14,50	26.03.2021	31.03.2017	11	12,74	0,02	100,05	736	+0,01%	-0,04%	-0,28%	3 000			NR
Бинбанк БО-10	14,00	02.06.2021	07.06.2017	79	13,69	0,20	100,10	430	-	-0,59%	-0,88%	3 000			NR
Бинбанк БО-11	14,00	02.06.2021	07.06.2017	79	11,35	0,20	100,57	576	-	-0,02%	-0,28%	3 000			NR
Бинбанк БО-12	14,00	02.06.2021	07.06.2017	79	13,39	0,19	100,16	430	-	+0,08%	-0,14%	6 000			NR
Бинбанк БО-13	14,00	02.06.2021	07.06.2017	79	12,29	0,19	100,38	475	-	+0,24%	-0,52%	3 000			NR
Бинбанк БО-14	14,25	26.05.2021	31.05.2017	72	13,82	0,18	100,11	621	-0,01%	-0,01%	-0,19%	5 000			NR
Вейл Финанс 1	8,75	13.03.2019		177	7,23	1,86	103,00	26	-	-	-	8 000			
Внешпромбанк БО-3	0,00	22.06.2018		95								9 000			NR
Внешпромбанк БО-6	0,00	23.03.2020		7				-510				7 000			
Внешпромбанк 2	0,00	13.12.2017		86								1 500			
Восточный Экспресс Банк БО-7	11,70	17.07.2018	18.07.2017	120	17,08	0,15	98,50	1590	-	-	-1,50%	5 000	Caa1	B-	
Восточный Экспресс Банк 2	13,60	09.08.2018		143	45,03		72,99	6263	-1,36%	+4,27%	+5,95%	4 500	Caa1	B-	
Восточный Экспресс Банк 3	18,00	28.05.2020		73	18,77	2,44	100,00	3859	-	-	-	5 181	Caa1	B-	
ВТБ БО-26	9,25	23.06.2020	26.12.2017	8	9,50	0,74	100,05	135	+0,03%	+0,23%	-0,25%	10 000	Ba2	WD	
ВТБ БО-30	9,00	13.12.2024	21.09.2018	4	10,43	1,39	98,56	167	-	-	-1,44%	10 000	Ba2	WD	
ВТБ БО-43	9,85	29.09.2023	07.07.2017	18	9,65	0,29	100,15	188	+0,05%	+0,02%	-0,09%	20 000	Ba2	WD	
ВТБ Капитал Финанс 11	0,10	27.05.2022										5 000			
ВТБ Капитал Финанс 18	0,01	15.02.2024		157								873			
ВЭБ БО-2	9,75	23.11.2017		66	10,27	0,66	99,90	132	-	-0,13%	-0,30%	9 000	Ba1	BBB-	
ВЭБ БО-4	8,40	20.12.2018		3	9,67	1,61	98,50	351	-	+0,41%	+0,41%	15 000	Ba1	BBB-	BBB-
ВЭБ БО-5	0,00	20.08.2020		66	-0,06	3,42	100,20	99	-	-	+0,14%	5 000	Ba1	BBB-	
ВЭБ БО-14	8,10	27.09.2018		10	9,79	1,42	98,10	169	-0,20%	-	-0,05%	10 000	Ba1	BBB-	BBB-
ВЭБ 6	7,90	13.10.2020	17.10.2017	29	9,78										

Итоги торгов облигациями финансового сектора (продолжение)

ВЭБ 8	9,70	13.10.2020		29	9,60	2,89	100,95	82	-	-	+0,05%	15 000	Ba1	BBB-	
ВЭБ 9	11,40	18.03.2021	21.09.2017	3	9,72	0,48	100,92	120	-	-	-0,18%	15 000	Ba1	BBB-	
ВЭБ 10	9,85	21.09.2021	24.03.2020	8	10,09	2,56	100,00	59	-	-	-0,10%	15 000	Ba1	BBB-	
ВЭБ 18	9,80	17.09.2032	04.10.2019	18	9,56	2,21	101,00	260	-	-	+0,45%	10 000	Ba1	BBB-	
ВЭБ 19	9,75	23.09.2032	08.04.2021	24	9,70	3,23	100,90	261	-	-	-0,10%	10 000	Ba1	BBB-	
ВЭБ 21	10,00	17.02.2032	05.03.2019	169	9,68	1,82	100,95	287	+0,10%	+0,44%	+0,10%	15 000	Ba1	BBB-	
ВЭБ 31	8,35	24.11.2020		71	8,62	3,01	100,00					7 500	Ba1	BBB-	
Газпромбанк 7	10,75	17.10.2016						20				10 000	Ba2	BB+	
Газпромбанк 10	10,75	12.10.2017		24	8,63	0,54	101,23	-20	-	-	-	10 000	Ba2	BB+	
Газпромбанк 11	10,34	10.10.2019	12.04.2018	24	10,68	0,01	100,06	17	-	+0,01%	+0,06%	10 000	Ba2	BB+	
Газпромбанк 12	9,50	06.10.2022	12.04.2018	24	9,61	0,99	100,10	-20	-	+0,15%	-	10 000	Ba2	BB+	
Газпромбанк БО-5	11,00	01.08.2016						94				10 000	Ba2	BB+	
Газпромбанк БО-6	7,90	25.09.2016						94				10 000	Ba2	BB+	
Газпромбанк БО-7	10,36	22.10.2023	22.04.2019	33	10,67	0,07	100,00	114	-	-	-	10 000	Ba2	BB+	
Газпромбанк БО-8	10,17	23.05.2024	23.05.2017	64	10,43	0,15	100,10	61	-	-	+0,10%	10 000	Ba2	BB+	
Газпромбанк БО-9	9,83	27.06.2024	29.06.2017	99	9,77	0,28	100,05	403	-	+0,05%	-	10 000	Ba2	BB+	
Газпромбанк БО-10	10,38	26.09.2024	28.09.2017	6	10,66	0,01	100,31	129	-	-	-0,01%	10 000	Ba2	BB+	
Газпромбанк БО-20	9,75	09.02.2018		142	9,71	0,87	100,20	-187	-	-	-	5 000	Ba2	BB+	
Глобэкс БО-9	11,00	25.12.2021	25.12.2017	97	10,97	0,74	100,19	183	-	-	+0,29%	5 000	Ba2	BB-	
Дельта Кредит БО-1	10,55	05.06.2024	05.06.2019	77	8,73	1,98	103,94		-	-0,12%	-0,48%	3 000	Ba2	BBB-	
Дельта Кредит БО-5	9,85	21.10.2023	21.04.2020	32	9,47	2,64	101,54	230	+0,83%	+1,79%	+1,79%	5 000	Ba2	BBB-	
Дельта Кредит БО-6	10,35	06.05.2024		47	10,61	4,90	100,00	84	-	-	-	5 000	Ba2	BBB-	
Дельта Кредит БО-7	12,50	30.09.2025	30.09.2018	10	8,50	1,37	105,88	323	-0,06%	-0,18%	-0,65%	5 000	Ba2	BBB-	
Дельта Кредит БО-14	12,00	27.03.2024		7	9,89	3,59	109,00	271	-	-	-	5 000	Ba2	BBB-	
Дельта Кредит БО-25	12,00	28.07.2025	28.07.2018	130	9,57		103,40	266	-	-	-0,10%	6 000	Ba2	BBB-	
Домашние деньги 1	21,00	27.04.2017		38	66,13	0,06	96,50	1732	-	-	+0,52%	1 000			
Домашние деньги БО-1	22,00	23.10.2018	24.10.2017	36	29,25	0,08	99,50	1709	-	+1,46%	+13,07%	1 000			
ЕАБР 1	9,30	28.01.2019		42	9,47	1,71	100,25	108	-	-	-	5 000	Baa1		
ЕАБР 2	10,00	21.02.2019	24.08.2017	66	9,37	0,42	100,39	-516	-0,01%	-0,03%	-0,02%	5 000	Baa1		
ЕАБР 3	8,00	25.10.2016						-182	-	-	-	5 000	Baa1		
ЕАБР 4	8,10	06.02.2018		141	9,25	0,87	99,20	135	+0,02%	+0,14%	+0,24%	5 000	Baa1		
ЕАБР 5	9,50	15.07.2020	17.07.2019	121								5 000	Baa1		
ЕАБР 6	9,50	23.09.2020	28.03.2018	9	9,52	0,96	100,18	228	-	-0,00%	-0,05%	5 000	Baa1		
ЕАБР 7	9,35	23.09.2020	26.09.2018	9	9,63	1,39	99,92	167	-	-	-0,00%	5 000	Baa1		
ЕАБР 8	8,00	07.10.2020	21.03.2017	23								5 000	Baa1		
ЕАБР 9	9,75	24.05.2021	27.11.2017	70	9,55	0,67	100,25	140	-0,00%	-0,00%	-0,07%	5 000	Baa1		
ЕБРР 6	0,02	28.09.2018		192	7,83	1,53	89,16	-56	+0,13%	+0,33%	+0,74%	3 500	Aaa		
ЕБРР 7	0,02	28.09.2018		192	7,83	1,53	89,16	-54	+0,13%	+0,33%	+0,74%	3 500	Aaa		
ЕБРР 8	0,01	26.10.2018		220	7,98	1,60	88,44	-33	+0,12%	+0,36%	+0,71%	7 000	Aaa		
Засибкомбанк БО-4	5,00	04.09.2017		168	5,06	0,29	100,00	1127	-	-	-	2 000		B+	
Засибкомбанк 2	14,85	12.12.2019		87	14,40	2,26	102,00	3580	+0,49%	+2,31%	+2,00%	2 414		B+	
ИА Уралсиб 1	8,75	15.04.2045						92				#VALUE!			
Инвестро 1	13,00	31.12.2018		121	12,59	1,62	101,20	474	-	-	+1,71%	5 000			
Инвестро 2	12,75	06.09.2018		171	13,16		99,99	456	-	-	-0,95%	5 000			
Инвестро 3	12,25	13.10.2020	18.04.2017	29	12,29	0,07	100,00	716	-	-	-	5 000			
КИТ Финанс Капитал 4	9,00	29.03.2017		9	9,02	0,00	100,00	172	-	-	+0,76%	+0,50%	1 450		
КИТ Финанс Капитал БО-1	10,00	26.10.2016						-33	-	-	-	1 000			
КИТ Финанс Капитал БО-3	8,00	05.06.2017		77	11,90	0,19	99,25	-227	-	-	+0,25%	2 000			
Кючери Россия 1	12,50	15.09.2025	25.09.2017	6	12,89	0,01	100,00		-0,02%	-	-0,01%	10 000		B-	
Кредит Европа Банк БО-6	13,75	05.09.2016						140				6 000	B1		
Кредит Европа Банк БО-7	15,00	22.03.2018	23.03.2017	3	14,93	0,01	100,00	364	-	-	-2,63%	-2,91%	3 000	B1	
Кредит Европа Банк БО-8	11,00	06.04.2018	07.04.2017	18	8,90	0,00	100,10	458	-	-	+0,01%	3 000	B1		
Кредит Европа Банк БО-9	15,00	13.04.2018	14.04.2017	25	10,57	0,00	100,29	772	-0,05%	-0,09%	-0,21%	3 000	B1		
Кредит Европа Банк БО-10	10,50	22.10.2018	23.10.2017	35	17,59	0,56	96,50	731	-3,50%	-3,40%	-3,48%	4 000	B1		
Кредит Европа Банк БО-18	13,00	26.06.2017		98	11,19	0,23	100,50	179	-0,75%	+0,50%	-1,47%	5 000	B1		
Локо Банк БО-5	12,55	11.07.2023	18.07.2017	120	-2,43	0,30	104,99	395	+4,99%	+4,99%	+4,47%	4 000	B2	B+	
Локо Банк БО-6	14,00	27.03.2025	06.04.2017	17	11,00	0,02	100,15	442	-	-	+5,51%	3 000	B2	B+	
Локо Банк БО-7	10,50	22.09.2025	03.04.2017	14	11,08	0,01	99,99	564	-	+1,10%	+0,19%	3 000	B2	B+	
Международный инвестиционный банк 1	11,70	16.04.2024	24.10.2017	36	9,31	0,57	101,46	-1281	-	-0,00%	-0,06%	2 000	Baa1		
Международный инвестиционный банк 2	0,10	16.04.2025	26.04.2017	37	5,92	0,09	99,43	114	+0,02%	+0,05%	+0,37%	3 000	Baa1		
Международный инвестиционный банк 3	12,00	19.11.2024	30.05.2017	71	6,97	0,18	100,95	175	-0,00%	+0,00%	-0,03%	4 000	Baa1		
Межтопэнергобанк 1	13,50	31.08.2016						-938				1 500			
Металлинвестбанк БО-2	11,00	21.05.2020	23.11.2017	66	13,97		98,38	382	-	-	-0,63%	-0,63%	2 000	B2	
Металлэргомонтаж 1	13,00	07.05.2020	11.05.2017	52	5,80	0,13	101,00	493	-	-	-	5 000			
Меткомбанк БО-6	11,00	08.09.2016						1869				1 500	B1		
МИА БО-1	11,75	06.11.2016						139				1 500	Ba3		
МИА БО-2	9,90	07.03.2025	16.03.2018	179	10,13	0,97	100,01	183	-	-	-	1 500	Ba3		
МИА БО-3	12,25	06.06.2017		78	10,49	0,06	100,38	66	-	-0,02%	-0,35%	4 000	Ba3		
МКБ 11	12,25	05.06.2018		78	12,44	1,12	100,15	809	+0,05%	+0,17%	+0,20%	3 000	B1	BB	
МКБ 12	12,25	22.08.2018		156	11,79	1,34	100,99	719	+0,28%	+0,38%	+0,39%	2 000	B1	BB	
МКБ БО-6	12,25	24.10.2018	24.04.2017	35	11,09	0,09	100,11	203	+0,02%	+0,05%	-0,19%	5 000	B1	BB	
МКБ БО-7	10,30	30.10.2018		41	11,20	1,47	99,10	211	-0,30%	-0,40%	-0,25%	7 000	B1	BB	
МКБ БО-9	11,55	25.03.2020	25.03.2017	5	11,59	0,01	100,00	230	-	-	+0,04%	-0,06%	3 000	B1	BB
МКБ БО-10	11,00	10.07.2019	10.01.2018	112	10,77	0,78	100,35	177	-	-	+0,20%	-0,09%	5 000	B1	BB
МКБ БО-11	12,00	10.07.2019	10.07.2017	112	11,05	0,28	100,33	143	-0,04%	-0,05%	-0,12%	15 000	B1	BB	
Московский Индустриальный банк 1	15,50	24.11.2020		71	14,73	2,82	103,50	-1018	+0,50%	+0,58%	+2,14%	3 000			
МСП Банк 1	14,00	17.03.2022	23.03.2017	3	-29,26	0,01	100,42	147	-	-	-	5 000	Ba2	BB-	
МСП Банк 2	9,75	11.08.2022	15.02.2018	150	10,59	0,89	99,50	58	-	-	-	5 000	Ba2	BB-	
МСП Банк БО-1	10,00	19.08.2016						2568				3 000	WR		
МСП Банк БО-2	10,00	19.08.2016						2568				3 000	WR		
МСП Банк БО-3	8,25	26.11.2016						90				4 000	WR		
МСП Банк БО-4	8,25	26.11.2016						90				5 000	WR		
Национальный Капитал БО-6	9,25	22.04.2019		35	9,47	1,88	99,98	-77	-	-	-	1 000			
Национальный Капитал БО-7	9,25	22.04.2019		35	9,45	1,88	100,00	-78	-	-	-	1 000			
Национальный Капитал 3	9,50	25.07.2018		128	9,71	1,28	100,00	-60	-	-	-	5 000			
Нефтяной альянс 1	11,00	27.04.2022		34	11,30	3,87	100,00	134	-	-	-	250			
Новикомбанк БО-2	11,50	19.06.2018		91	1,92	1,19	100,49	512	-	+0,34%	+0,51%	2 000	B2	WD	
Новикомбанк БО-5	11,50	12.06.2020		88	0,87	3,05	100,00	546	-	+0,01%	+0,02%	3 000	B2	WD	

Итоги торгов облигациями финансового сектора (продолжение)

Нота Банк БО-1	0,00	13.10.2016		0			33,69		-	-	-	1 500				
Нота Банк БО-4	0,00	06.06.2018		79		1,21	33,69	2233	-	-	-	2 000				
Оренбургская ИЖК 2	11,00	07.02.2017						266				1 370				
Открытие Холдинг (ФК Открытие) 2	11,75	10.12.2026	22.06.2017	94	11,54			100,09	366	+0,24%	-0,01%	-0,01%	5 000			
Открытие Холдинг (ФК Открытие) 3	11,25	29.09.2017		10	11,73	0,01	100,00	-1026			-0,20%	7 000				
Открытие Холдинг (ФК Открытие) 4	12,00	20.12.2017		-89	11,95	0,00	100,00	113	+0,15%	+0,10%		5 000				
Открытие Холдинг (ФК Открытие) 5	12,00	08.05.2018		50	11,01	1,06	101,49	274	+0,29%	+0,01%	-0,06%	5 000				
Открытие Холдинг (ФК Открытие) 6	0,00	09.08.2018		52	0,01	1,39	99,98	259	+0,18%	+0,89%	-0,11%	5 000				
Открытие Холдинг (ФК Открытие) БО-1	12,50	05.08.2025	15.08.2017	148	12,81	0,38	100,00	322	-	-	-	20 000				
Открытие Холдинг (ФК Открытие) БО-2	11,50	20.04.2028		44	11,83	0,15	100,00		-	-	-	7 000				
Открытие Холдинг (ФК Открытие) БО-3	12,00	14.07.2027	26.07.2017	128	11,31	0,32	100,30	181	-	-	-	42 000				
Открытие Холдинг (ФК Открытие) БО-4	12,50	30.09.2027	13.04.2017	24	7,01	0,05	100,35	275	-	-	-0,40%	45 000				
Открытие Холдинг (ФК Открытие) БО-5	12,00	20.07.2028	03.08.2017	136	9,67	0,34	100,89	224	+0,40%	+0,89%	+0,79%	3 000				
Промсвязьбанк 13	12,25	01.02.2018		140	10,90	0,84	101,30	223	-	-	+0,20%	5 000	Ba3	WD	BB-	
Промсвязьбанк БО-6	10,45	02.10.2019	02.10.2017	13	10,91	0,51	99,90	175	-	-0,08%	-0,30%	5 000	Ba3	WD	BB-	
Райффайзенбанк БО-1	0,01	29.10.2018	29.10.2017	36	8,77	0,31	95,00	6	-	-	-	10 000	Ba2	BBB-	NR	
Райффайзенбанк БО-4	0,01	22.09.2017		2	8,35	0,51	96,00	162	-	-	+1,05%	10 000	Ba2	BBB-		
Регион Инвест 1	10,50	12.09.2019		178	10,68	2,25	100,20	58	-0,14%	-0,11%	-0,06%	3 000				
Регион Инвест БО-1	12,50	19.07.2022	25.07.2017	127	12,13	0,32	100,20	330	-0,09%	-0,09%	-0,08%	5 000				
Регион Капитал 1	11,50	23.10.2017	24.04.2017	35	11,55	0,09	100,00	-700	-	-	-	2 000			B-	
Регион Капитал БО-1	11,50	13.12.2017	14.06.2017	86	11,65	0,08	100,00	292	-	-	-	2 000			B-	
Регион Капитал БО-2	11,25	18.01.2018	20.07.2017	122	11,46	0,31	100,00	1039	-	-	-	2 000				
Регион Капитал БО-3	11,25	18.01.2018	20.07.2017	122	11,46	0,31	100,00	1039	-	-	-	2 000				
Регион Капитал БО-4	11,25	10.07.2018	11.07.2017	113	11,44	0,29	100,00	467	-	-	-	2 000				
Регион Капитал БО-5	11,25	10.07.2018	11.07.2017	113	11,44	0,29	100,00	467	-	-	-	2 000				
Резервная трастовая компания 2	8,00	08.07.2027	20.07.2017	122	54,28	0,33	83,80	391	-	-	-	20 000				
Резервная трастовая компания 3	0,00	04.01.2027		301	0,01	9,80	99,90	16483	-	-	-	1 878				
Резервная трастовая компания 4	12,00	18.08.2027	30.08.2017	163	15,21	0,20	98,50	369	-	-	-	10 000				
Рен Кредит БО-5	11,15	30.07.2018	30.07.2017	132	14,47	0,32	99,00	676	-	-0,80%	-	3 000	B2	WD		
РЕСО Гарантия 2	12,00	13.09.2022	19.09.2017	1	12,14	0,46	100,10	-22	-	-	-	5 000				
РЕСО Гарантия 3	11,75	24.03.2023	29.03.2019	11	11,85	1,76	100,40	270	-	-	+0,20%	3 000				
Рисланд 1	9,25	10.01.2019		115	8,81	1,68	101,00	-80	-	-	-	6 100				
Росбанк 7	11,60	07.10.2024	02.04.2017	13	10,72	0,04	100,03	196	+0,03%	-0,07%	-0,17%	10 000	Ba2	BBB-		
Росбанк 8	9,35	29.09.2025	24.09.2018	4	9,76	1,33	99,75	196	-	+0,06%	-0,15%	10 000	Ba2	BBB-		
Росбанк БСО-8	0,00	26.02.2024										800	Ba2	BBB-		
Росбанк БСО-9	0,00	26.02.2025										650	Ba2	BBB-		
Росбанк БСО-12	0,04	30.04.2024		8	0,04	7,11	100,00	-974	-	-	-	2 000	Ba2	BBB-		
Росбанк БСО-13	0,03	30.04.2024		41	0,03	7,11	100,00	-975	-	-	-	2 000	Ba2	BBB-		
Росбанк БСО-14	0,02	30.04.2024		8	0,02	7,11	100,00	-976	-	-	-	3 000	Ba2	BBB-		
Росбанк БСО-15	0,01	30.04.2024		8	0,01	7,12	100,00	-977	-	-	-	3 000	Ba2	BBB-		
Росгосстрах 2	9,10	02.11.2017		45	11,06	0,60	99,00	271	-	-	+1,50%	5 000			B+	*
РСХБ 3	12,00	09.02.2017						179				10 000	Ba2	BB+		
РСХБ 4	12,35	27.09.2017	29.03.2017	9	8,13	0,02	100,10	109	+0,05%	-	-0,24%	10 000	Ba2	BB+		
РСХБ 5	10,75	27.11.2018	28.11.2017	71	9,47	0,67	100,95	130	-	+0,02%	+0,08%	10 000	Ba2	BB+		
РСХБ 6	9,90	09.02.2018		144	9,47	0,87	100,52	15	-	-	+0,22%	5 000	Ba2	BB+		
РСХБ 7	11,55	05.06.2018	06.06.2017	78	9,93	0,20	100,35	140	+0,25%	-0,08%	-0,79%	5 000	Ba2	BB+		
РСХБ 8	10,90	14.11.2019	17.05.2018	59	10,09	1,08	101,10	87	-0,34%	-0,48%	-0,59%	5 000	Ba2	BB+		
РСХБ 9	10,90	14.11.2019	17.05.2018	59	9,22	1,08	102,00	155	+1,90%	+0,01%	+0,29%	5 000	Ba2	BB+		
РСХБ 10	11,95	29.01.2020	02.08.2017	135	10,15	0,30	100,70	118	-0,14%	-0,05%	-0,40%	5 000	Ba2	BB+		
РСХБ 11	11,95	30.01.2020	03.08.2017	136	9,73	0,33	100,85	43	-0,02%	-0,05%	-0,14%	5 000	Ba2	BB+		
РСХБ 12	9,90	01.07.2021	04.01.2018	108	10,10	0,77	100,00	136	-	-0,60%	-0,30%	5 000	Ba2	BB+		
РСХБ 13	9,90	02.07.2021	05.01.2018	109	9,84	0,77	100,19	132	+0,19%	+0,19%	+0,09%	5 000	Ba2	BB+		
РСХБ 14	9,90	29.06.2021	05.01.2018	106	9,69	0,77	100,30	230	-	-	+0,30%	10 000	Ba2	BB+		
РСХБ 15	11,00	26.10.2021	31.10.2017	43	9,84	0,59	100,79	176	+0,01%	+0,09%	-0,06%	5 000	Ba2	BB+		
РСХБ 16	11,25	04.04.2022	09.04.2018	21	10,76	0,98	100,73	190	-1,25%	-0,79%	-1,15%	10 000	Ba2	BB+		
РСХБ 17	8,50	11.10.2022	16.10.2018	29	9,66	1,46	98,64	150	-	-	+0,14%	10 000	Ba2	BB+		
РСХБ 18	12,15	13.10.2022	20.04.2017	31	9,34	0,03	100,23	200	-	+0,03%	-0,17%	5 000	Ba2	BB+		
РСХБ 20	11,10	11.04.2023	17.04.2018	29	9,83	1,00	101,48	147	-0,11%	-0,12%	-0,22%	10 000	Ba2	BB+		
РСХБ 21	10,00	18.07.2023	24.07.2018	127	9,76	1,28	100,55	95	-	+0,55%	-0,06%	10 000	Ba2	BB+		
РСХБ 22	8,50	18.09.2023	26.03.2018	7	8,73	0,96	99,95	118	-	-	-	5 000	Ba2	BB+		
РСХБ 23	8,50	10.11.2023	16.11.2018	60	12,24	1,53	95,00	150	-3,70%	-3,70%	-4,90%	5 000	Ba2	BB+		
РСХБ БО-4	10,25	23.06.2017		95	10,38	0,24	100,00	158	-	-0,05%	-0,28%	5 000	Ba2	BB+		
РСХБ БО-7	10,25	21.06.2017		93	9,45	0,24	100,22	134	+0,12%	+0,12%	-0,06%	10 000	Ba2	BB+		
Русский Международный Банк БО-1	10,50	14.11.2021	14.05.2017	55	14,92	0,04	99,40	-320	+3,54%	+44,90%	+4,63%	2 300	B3			
Русславбанк 1	0,00	30.07.2018		133				17649				1 500				
Русфинанс Банк 12	9,95	22.08.2019		157	9,70	2,20	101,00	168	-	-	-	3 000	Ba2	BBB-	BB+	
Русфинанс Банк 13	9,90	18.07.2018		121	9,65	1,25	100,55	169	-	-	+0,12%	4 000	Ba2	BBB-	BB+	
Русфинанс Банк 14	11,00	02.10.2019	04.04.2018	16	9,77	0,93	101,40	92	-	-0,10%	+0,30%	4 000	Ba2	BBB-	BB+	
Русфинанс Банк 15	10,90	02.10.2018	03.10.2017	15	9,95	0,51	100,60	148	-	-	-0,08%	5 000	Ba2	BBB-	BB+	
Русфинанс Банк БО-7	13,90	24.04.2018	24.04.2017	35	5,35	0,03	100,80	192	-	-	+1,10%	4 000	Ba2	BBB-	BB+	
Русфинанс Банк БО-8	10,05	10.06.2019	10.06.2018	82	9,81	1,14	100,50	161	-	-	-0,20%	4 000	Ba2	BBB-	BB+	
Русфинанс Банк БО-9	10,10	30.06.2020	30.06.2017	102	9,89	0,11	100,09	142	-	-	-0,01%	4 000	Ba2	BBB-	BB+	
Русфинанс Банк БО-10	12,10	29.09.2020	29.03.2017	9	7,88	0,00	100,10	174	-	-	-0,42%	4 000	Ba2	BBB-	BB+	
Связной Банк БО-1	0,00	08.06.2018		81				9061				2 000				
Связьбанк 3	10,80	09.12.2021	15.06.2017	87	6,52	0,14	101,00	209	-	-	-	5 000			BB	
Связьбанк 4	12,00	13.04.2022	19.04.2017	30	4,55	0,02	100,60	59	-	-	-	5 000			BB	
Связьбанк 5	10,80	07.04.2022	13.04.2017	24	10,83	0,01	100,00	121	-	-	-	5 000			BB	
Связьбанк БО-3	10,75	26.02.2018	26.08.2017	159	10,63	0,34	100,15	33	-	-	-	5 000			BB	
Совкомбанк БО-1	11,50	07.02.2019	10.08.2017	143	12,04	0,37	99,90	337	-	-	-0,50%	2 000	B1	BB-	B+	
Татфондбанк БО-8	17,00	06.10.2016						734				3 000				
Татфондбанк БО-11	13,00	07.09.2021	12.09.2017	176	143931,52	0,23	2,98	512	-	-	-90,00%	3 000				

Итоги торгов облигациями финансового сектора (продолжение)

Татфондбанк БО-13	13,50	21.03.2025	31.03.2017	11	57,18	2,32	2,99	590	-	-	-89,41%	4 000			
Татфондбанк БО-14	13,50	28.05.2025	06.12.2017	79	13884,88	0,50	1,62	420	-	-	-94,21%	4 000			
Татфондбанк БО-15	12,50	11.12.2024	20.12.2017	93	57393,99	0,23	2,12	224	-	-	-92,81%	3 000			
Транскапиталбанк 3	13,00	06.06.2018		79	37,34		80,00	520	-	+1,27%	-	1 000	B1		
Транскапиталбанк БО-2	11,25	30.05.2023	06.06.2017	78	11,38	0,06	100,00	863	-	-	-	2 000	B1		
Трансфинанс 1	16,00	31.03.2025	10.04.2017	21	12,94	0,06	100,00	399	-	-	+5,26%	3 000			
УБРиР БО-5	12,00	10.04.2020	13.10.2017	25	13,74	0,54	99,29	463	-0,21%	+1,32%	-0,21%	2 001			
УБРиР БО-8	13,00	19.09.2016						283				2 002			
Универ Капитал 1	12,00	06.03.2019		170	14,22	1,80	97,07	331	-	-	-	2 003			
УралКапиталБанк 1	14,50	24.11.2022		73	14,99	1,88	100,00	511	-	-	-	2 003			
Фарго Финанс 1	9,00	06.02.2019		142	9,81	0,51	99,00	-107	-	-	-	6 000			
Финпромбанк 1	0,00	02.10.2018		15				413				1 500			
Финстоун 1	9,25	10.01.2019		115	9,45	1,64	100,00	-82	-	-	-0,99%	6 200			
Фольксваген Банк Рус 7	9,35	29.06.2019						164				5 000		WD	BB+
Фольксваген Банк Рус 8	11,30	19.10.2019						152				5 000		WD	BB+
Фольксваген Банк Рус 9	0,00	20.10.2019						152				5 000		WD	BB+
ХМБОткрытие БО-2	10,50	22.12.2017		4	12,35	0,72	99,06	-539	-1,43%	-1,43%	-1,68%	30 000	Caa1 (hyb)		NR
Хорус Финанс 1	13,00	06.03.2019		170	12,48	1,79	101,50	298	-	-	-	5 000			
Центринвестгруп БО-7	8,70	13.11.2018	14.11.2017	57	11,91	0,62	98,21	263	-	-	-	3 265	B1		
Центринвестгруп БО-10	10,00	22.05.2019	24.05.2017	65	25,70	0,14	97,59	252	+0,09%	-2,41%	-2,41%	3 000	B1		
Экспобанк 3	12,50	12.07.2019	06.07.2017	16	11,28	0,29	99,90	432	-	-	-	1 500		B+	
Юникредит Банк 1-ИП	8,20	07.09.2016						-989				5 000			NR
Юникредит Банк БО-10	9,20	20.11.2018		64	10,10	1,51	98,99	115	-	-	-1,01%	10 000		BBB-	
Юникредит Банк БО-11	12,00	20.11.2019		65	9,25	2,25	100,10	38	-	-	-	5 000		BBB-	
Юникредит Банк БО-21	9,00	17.05.2019		60	11,43	1,93	96,00	576	-	-	-2,55%	10 000		BBB-	
Юникредит Банк БО-22	9,00	06.08.2019		141	9,25	2,15	99,90	-818	-	-0,09%	-0,10%	10 000		BBB-	

Итоги торгов облигациями лизинговых компаний

Выпуск	Купон	Погашение	Оферта	Дней до след. куп.	Доходность	Дюрация	Цена посл. сделки	Спред к бескупонной кривой РФЗ	Изм. цены за день	Изм. цены за нед	Изм. цены за месяц	Объем выпуска, млн руб.	Moody's	Fitch	S&P
Балтийский лизинг 1	11,82	19.06.2020	23.06.2017	4	12,26	0,25	100,02	198	-	-	-	1 000		BB-	
Балтийский лизинг 2	11,82	19.06.2020	23.06.2017	4	0,96	2,97	100,02	-575	-	-	-	1 000		BB-	
Балтийский лизинг БО-1	12,95	12.02.2021	14.02.2020	60	13,58	2,44	100,02	552	-	-	-	3 000		BB-	
Балтийский лизинг БО-2	13,50	06.09.2018		80	11,62	1,08	102,50	401	-	-	-	4 000		BB-	
Балтийский лизинг БО-3	13,50	01.07.2021		17	12,15	2,14	104,00	299	-	-	+0,48%	4 000		BB-	
ВТБ Лизинг 8	10,75	01.08.2017		43	10,25	0,36	100,30	-683	-	-	-0,15%	5 000		BB+	
ВТБ Лизинг 9	10,75	02.08.2017		44	10,26	0,36	100,30	148	-	-	-0,14%	5 000		BB+	
ВТБ Лизинг БО-1	10,50	17.12.2024		8	-	3,91	100,51	2	-	-	-	7 000			
ВТБ Лизинг БО-2	9,99	05.08.2022		53	0,00	2,42	100,01	-110	-	-	-	7 000			
ВТБ Лизинг БО-3	10,25	21.12.2021	28.03.2017	8	10,50	0,00	100,00	105	-	-	-0,01%	7 000			
ВТБ Лизинг БО-4	10,25	17.07.2024	26.04.2017	37	10,56	0,09	100,00	250	-	-	-	8 000		BB+	
ВТБ Лизинг БО-5	10,25	20.12.2022	28.03.2017	8	10,01	0,00	100,01	105	-	-	-	9 000			
ВТБ Лизинг БО-6	10,25	17.12.2024	28.03.2017	8	10,50	0,02	100,00	-2171	-	-	-	10 000			
ВТБ Лизинг БО-7	11,00	20.12.2022		8	3,65	2,52	100,00	-113	-	-	-0,79%	10 000			
ВТБ Лизинг БО-8	0,00	25.11.2021		73	-	2,69	100,50	-597	-	-	+0,50%	10 000			
ВЭБ Лизинг 1	10,10	02.07.2020	04.01.2018	108	10,04	0,77	100,19	223	+0,01%	-0,00%	+0,39%	5 000		BBB-	
ВЭБ Лизинг 3	12,00	02.04.2021	07.04.2017	18	9,90	0,01	100,10	-1024	-	-	-0,21%	5 000		BBB-	
ВЭБ Лизинг 4	12,00	02.04.2021	07.04.2017	18	7,81	0,01	100,20	136	-	-	-	5 000		BBB-	
ВЭБ Лизинг 5	12,00	02.04.2021	07.04.2017	18	1,78	0,01	100,50	268	-	-	-0,08%	5 000		BBB-	
ВЭБ Лизинг 6	9,00	31.01.2017						200				10 000		BBB-	
ВЭБ Лизинг 8	10,10	19.10.2021	22.10.2019	36	11,30	2,24	98,00	-1363	-2,15%	-2,05%	+4,24%	5 000		BBB-	
ВЭБ Лизинг 9	10,10	20.10.2021	23.10.2019	37	10,35	2,23	100,00	132	-	-	-0,13%	5 000		BBB-	
ВЭБ Лизинг 10	8,50	01.03.2018		164	10,31	0,77	98,85	254	+0,05%	-	+0,15%	5 000		BBB-	
ВЭБ Лизинг 11	8,50	01.03.2018		164	10,31	0,77	98,85	269	-	+0,15%	+0,05%	5 000		BBB-	
ВЭБ Лизинг 12	8,25	06.11.2018		50	10,35	0,85	98,48	220	+0,04%	+0,06%	+0,40%	5 000		BBB-	
ВЭБ Лизинг 13	8,25	06.11.2018		50	10,32	0,85	98,50	220	+0,06%	+0,10%	+0,51%	5 000		BBB-	
ВЭБ Лизинг БО-2	11,50	18.05.2018		60	11,59	0,10	100,21	-	-	+0,20%	-0,28%	5 000		BBB-	
ВЭБ Лизинг БО-3	13,09	23.06.2020		99	9,45	1,58	105,98	282	-	-	-	5 000		BBB-	
ВЭБ Лизинг БО-4	10,10	31.01.2025	09.02.2018	144	10,33	0,87	100,00	304	-	-0,17%	+0,01%	5 000		BBB-	
ВЭБ Лизинг БО-5	10,10	04.02.2025	09.02.2018	148	10,52	0,87	99,85	-1328	-0,25%	-0,15%	+0,01%	5 000		BBB-	
ВЭБ Лизинг БО-6	12,50	18.02.2025	19.08.2017	-20	12,67	0,41	101,08	-	+0,07%	+0,03%	+0,18%	5 000		BBB-	
ВЭБ Лизинг БО-7	12,50	20.02.2025	31.08.2017	164	10,27	0,43	101,05	-481	-	+0,03%	+0,10%	5 000		BBB-	
ВЭБ Лизинг БО-8	12,50	27.03.2017		7	4,51	0,00	100,15	-549	-	+0,05%	-0,32%	5 000		BBB-	
ВЭБ Лизинг 002P-01	12,50	01.09.2025		175				249				3 000		BBB-	
ГТЛК 1	15,00	23.01.2018		127	10,42	0,81	103,79	327	+0,01%	-0,01%	-0,30%	5 000	Ba2	BB-	
ГТЛК 2	15,00	26.01.2018		130	10,28	0,82	103,94	359	+0,09%	-0,10%	-0,48%	5 000	Ba2	BB-	
ГТЛК БО-1	9,50	18.09.2018		1	10,75	0,85	99,30	458	-0,15%	-0,07%	-	10 000	Ba2	BB-	
ГТЛК БО-2	9,50	20.09.2018		3	10,55	0,86	99,45	463	+0,05%	+0,02%	+0,30%	12 850	Ba2	BB-	
ГТЛК БО-3	14,30	10.12.2024	15.12.2020	4	11,35	2,78	100,00					1 500	Ba2	BB-	
ГТЛК БО-4	14,75	06.03.2025	14.09.2017	87	10,25	0,48	102,29	260	+0,09%	+0,19%	-0,27%	5 000	Ba2	BB-	
Европлан 3	11,50	31.10.2017		43	28,00	0,59	92,00	-15	-	-8,36%	-8,37%	3 500			
Европлан 4	12,00	20.02.2019		156	12,40	1,74	99,92	191	-	-	-	1 500			
Европлан 5	12,50	26.03.2019	27.03.2018	8	11,97	0,92	100,81	141	-	-	-	1 500			
Европлан БО-1	12,50	25.09.2019	26.09.2018	9	17,76	1,34	94,13	706	-	-	-	2 000			
Европлан БО-2	11,50	23.08.2021	28.08.2017	70	10,16	0,43	100,72	376	-	-	-	5 000			
ЛК Уралсиб БО-10	10,25	21.03.2019		3	10,65	0,03	100,00	36	-	-	-	3 000			
ЛК Уралсиб БО-15	11,50	21.12.2017		3	12,00	0,03	100,00	171	-	-	-	2 000			
РЕСО Лизинг БО-1	10,50	21.09.2023	28.09.2017	10	10,76	0,49	100,00	25	-	-	-	2 500		BB-	
РЕСО Лизинг БО-3	11,00	03.10.2025	13.10.2017	25	11,27	0,54	100,00	379	-	-	-	3 000		BB-	
ТрансФин-М 12	0,00	24.05.2021						-65				1 000		B	
ТрансФин-М 27	10,50	15.12.2017		85		0,71		37				3 000		B	
ТрансФин-М 28	14,50	07.10.2018		17	15,01	1,36	100,00	484	-	-	-	3 500		B	
ТрансФин-М БО-22	12,50	21.02.2017						408				1 000		B	
ТрансФин-М БО-25	12,00	11.10.2017		23	10,45	0,53	100,95	-1080	-	+0,39%	-	402		B	
ТрансФин-М БО-26	10,50	11.04.2019		24	10,77	1,82	100,00	60	-	-	-	4 890		B	
ТрансФин-М БО-27	10,50	17.09.2019		1	10,78	2,15	100,00	57	-	-	-	5 000		B	
ТрансФин-М БО-28	10,50	17.06.2024	24.06.2019	98	10,76	2,03	100,00	25	-	-	-	2 500		B	
ТрансФин-М БО-29	10,00	05.07.2024	14.07.2017	116	10,15	0,30	100,00	-13	-	-	-	2 002		B	
ТрансФин-М БО-30	14,50	26.02.2025	06.09.2017	170	9,97	0,44	101,00	326	-	+1,00%	+1,00%	640		B	
ТрансФин-М БО-31	10,00	03.10.2024	08.10.2020	24	10,88	2,94	98,25	13	+0,90%	+0,38%	-3,03%	2 454		B	
ТрансФин-М БО-32	10,00	08.10.2024	13.10.2020	29	10,92	2,96	98,13	10	+1,03%	+0,51%	-2,91%	2 200		B	
ТрансФин-М БО-33	10,00	30.09.2024	08.10.2018	21	10,24	1,42	100,00	12	-	-	-	2 405		B	
ТрансФин-М БО-34	10,00	14.10.2024	19.10.2020	35	10,90	2,97	98,19	24	+0,84%	+0,32%	-3,09%	2 480		B	
ТрансФин-М БО-35	10,00	23.10.2024	27.10.2021	44	10,63	3,66	98,69		+1,15%	+0,51%	-3,60%	7 000		B	
ТрансФин-М БО-36	10,50	11.11.2024	15.11.2021	63	10,77	3,68	100,00	57	-	-	-	2 000		B	
ТрансФин-М БО-37	13,00	31.12.2024	11.07.2017	113	13,25	0,29	100,00	375	-	-	-	2 500		B	
ТрансФин-М БО-38	13,50	04.06.2025	09.06.2021	86	12,30	3,27	105,00	429	-	-	-	2 100		B	
ТрансФин-М БО-39	12,50	11.08.2025	21.08.2017	154	12,83	0,40	100,00	245	-	-	-	500		B	
ТрансФин-М БО-40	13,00	03.09.2025	13.09.2017	177	12,31	0,46	100,02	300	+0,02%	+0,02%	+0,02%	2 150		B	
Элемент Лизинг БО-3	14,50	28.05.2019	30.05.2017	71	15,18	0,17	100,01	490	+0,01%	+0,01%	+0,01%	2 000			

Итоги торгов еврооблигациями финансового сектора

Выпуск	Купон	Погашение	Оферта	Дн. до след. куп.	Доходность	Дюрация	Цена посл. сделки	Z-спрэд	Изм. цены	Изм. цены за нед.	Изм. цены за месяц	Объем выпуска, млн у.е.	Валюта (у.е.)	Moody's	Fitch	S&P
АИЖК 2018 (RUB)	7,75	13.02.2018		144	9,81	0,87	98,46	-44	-0,01	+0,18	+0,21	15 000	RUB	Ba1	BBB-	BB+
АкБарс 18	8,00	06.08.2018		137	5,56	1,32	103,17	407	-0,23	-0,89	-1,36	350	USD	B2	BB-/*	
АкБарс 22	8,00	13.07.2022		113	7,68	4,37	101,35	558	-0,01	+0,01	+0,04	600	USD			
Альфа Банк 17 (EUR)	5,50	10.06.2017		80	0,93	0,22	100,99	120	-0,01	-0,05	-0,26	350	EUR		BB	BB
Альфа Банк 17-2	7,88	25.09.2017		3	2,40	0,49	102,75	113	-	-	-0,67	1 000	USD	Ba2	BB+	BB
Альфа Банк 18	5,00	27.11.2018		66	2,97	1,61	103,30	140	-	-	-0,67	500	USD	Ba2	BB+	BB
Альфа Банк 19	7,50	26.09.2019		4	3,46	2,27	109,63	173	-	-	+0,48	750	USD	B1	BB	BB
Альфа Банк 21	7,75	28.04.2021		37	4,09	3,53	113,70	210	-	-0,46	+0,07	1 000	USD	Ba2	BB+	BB
Альфа Банк 25	9,50	18.02.2025		149	5,01	2,61	112,00	319	-	-	-	250	USD	B2u	BB	
Банк Москвы 17	6,02	10.05.2017		49	0,51	0,13	100,73	-66	-	-	+0,13	400	USD	B1	WD	BB
Банк РусСтандарт 2017	9,25	11.07.2017		111	9,92	0,30	99,75	882	-	+0,50	+10,83	525	USD	Caa2u	WD	CCC+
Банк СПб 2017	7,63	25.07.2017		125	3,15	0,34	101,50	196	-0,25	-0,25	-0,49	100	USD	B2	WD	
Банк СПб 2018	11,00	24.10.2018		33	4,29	1,45	110,20	274	-	-	-0,06	101	USD	B2	WD	
Банк СПб 2019	10,75	22.04.2019		31	5,91	1,86	109,35	426	-	-	+0,78	100	USD		B+	
Банк ФК Открытие 18	7,25	25.04.2018		34	3,82	1,04	103,63	240	-	+0,02	-	500	USD	Ba3	WD	BB
Банк ФК Открытие 19	10,00	26.04.2019		35	5,42	1,88	108,95	376	-	-	+0,41	500	USD	B2	WD	
Банк ФК Открытие 19-2	10,00	17.12.2019		87	6,90	2,42	107,58	513	+0,00	+0,00	+0,34	300	USD	B2	WD	
Восточный Экспресс Банк 2019	12,00	29.05.2019		68	46,17	1,80	55,69	4 452	+0,22	-0,22	+7,09	125	USD	NR		
ВТБ 17	6,00	12.04.2017		21	1,02	0,06	100,28	-19	-	-	-0,35	2 000	USD	Ba1	WD	
ВТБ 17 (AUD)	7,50	11.12.2017		264	4,02	0,72	102,39	223	-0,00	+0,04	-0,25	500	AUD	Ba1	WD	BB+
ВТБ 18	6,88	29.05.2018		67	2,61	1,14	104,95	116	-	-0,07	-0,05	2 000	USD	Ba1	WD	BB+
ВТБ 18-2	6,32	22.02.2018		153	2,19	0,90	103,73	80	-	-	-0,36	750	USD	Ba1	WD	BB+
ВТБ 18 (CHF)	2,90	25.05.2018		64	1,05	1,15	102,15	172	-0,09	-0,08	-0,39	300	CHF	Ba1		BB+
ВТБ 20	6,55	13.10.2020		21	3,66	3,16	109,55	174	-0,01	+0,13	-0,15	1 000	USD	Ba1	WD	BB+
ВТБ 22	6,95	17.10.2022		26	5,22	4,62	108,25	309	-	+0,23	-0,46	1 500	USD	Ba3	WD	B-
ВТБ 24 (CHF)	5,00	24.10.2024		216	2,83	2,45	105,33	339	-0,03	+0,01	-0,64	350	CHF			
ВТБ 35	6,25	30.06.2035		100	5,69	11,22	106,32	308	-	-0,03	-0,26	1 000	USD	Ba1	WD	BB+
ВЭБ 2017	5,45	22.11.2017		61	2,29	0,65	102,08	98	-	-	-0,22	600	USD		BBB-	BB+
ВЭБ 2018	4,22	21.11.2018		60	2,92	1,60	102,10	135	-	-0,52	+0,09	850	USD		BBB-	BB+
ВЭБ 2018 (EUR)	3,04	21.02.2018		336	0,65	0,92	102,18	86	+0,01	+0,03	+0,12	1 000	EUR		BBB-	BB+
ВЭБ 2020	6,90	09.07.2020		109	3,93	2,98	109,10	206	-	-1,16	-0,93	1 600	USD		BBB-	BB+
ВЭБ 2022	6,03	05.07.2022		105	4,66	4,58	106,30	255	-	-1,35	-1,07	1 000	USD		BBB-	BB+
ВЭБ 2023	5,94	21.11.2023		60	4,90	5,53	105,88	267	-	-1,49	-0,40	1 150	USD		BBB-	BB+
ВЭБ 2023 (EUR)	4,03	21.02.2023		336	2,97	5,39	105,71	261	+0,12	+0,43	+0,44	500	EUR		BBB-	BB+
ВЭБ 2025	6,80	22.11.2025		61	5,14	6,68	111,45	280	+1,55	+1,04	+0,63	1 000	USD		BBB-	BB+
Газпромбанк 17	5,63	17.05.2017		56	0,70	0,15	100,75	-48	-	-	-	1 000	USD	Ba2	BB+	BB+
Газпромбанк 18	5,75	21.11.2018		60	3,67	1,58	103,32	210	+0,03	-0,20	-0,11	63	USD			
Газпромбанк 18 (EUR)	3,98	30.10.2018		222	1,29	1,57	104,26	143	-0,02	-0,08	-0,07	1 000	EUR	Ba2	BB+	BB+
Газпромбанк 19	7,25	03.05.2019		42	3,53	1,95	107,50	187	-	+0,26	-0,44	500	USD	B2	BB	B-
Газпромбанк 19-2	4,96	05.09.2019		167	3,03	2,34	104,52	130	-	-	-0,24	750	USD		BB+	BB+
Газпромбанк 19 (RUB)	8,75	29.06.2019		99	13,70	2,02	90,75	452	-	-0,14	-4,10	13 500	RUB			BB
Газпромбанк 20	6,50	17.07.2020		117	3,93	3,02	107,92	205	+0,04	-0,41	+0,01	400	USD	NR		
Газпромбанк 23	7,50	28.12.2023		98	4,69	1,66	104,69	300	-0,86	-0,86	-0,10	750	USD	NR		B+
Газпромбанк 24 (CHF)	5,13	13.05.2024		52	2,83	2,00	104,71	343	-0,00	+0,10	-0,36	350	CHF			B+
ЕАБР 17	8,00	05.10.2017		14	9,16	0,52	99,40	-129	+0,00	+0,00	-0,10	5 000	RUB	Ba1	WD	BBB-
Кредит Европа Банк 2019	8,50	15.11.2019		54	7,02	2,36	103,50	526	-	-	+0,98	250	USD	B2	B+	
МКБ 18	7,70	01.02.2018		132	2,92	0,84	104,02	155	-	-	+0,45	500	USD	B1	BB	BB-
МКБ 18-2	8,70	13.11.2018		52	4,82	1,52	106,05	326	-	-	+0,76	500	USD	NR	BB-	
МКБ 25 (RUB)	16,50	26.05.2025		65	16,39	2,47	100,19	763	-	-	-	5 000	RUB		BB-	
Открытие Холдинг 17 (RUB)	9,00	17.06.2017		87	4,97	0,24	100,94	-563	-	-	-0,49	18 000	RUB			
Промсвязьбанк 17	8,50	25.04.2017		34	2,18	0,09	100,57	100	-0,00	-0,09	-0,56	400	USD	Ba3	WD	
Промсвязьбанк 19	10,20	06.11.2019		45	5,80	2,30	110,55	404	-0,14	+0,05	+0,28	600	USD	B2	WD	
Промсвязьбанк 21	10,50	17.03.2021		179	7,03	3,39	111,88	507	+0,05	-0,00	+0,05	100	USD			
Промсвязьбанк 21-2	10,50	30.07.2021		130	6,96	3,61	113,10	496	-	-	+0,96	333	USD	B3	WD	
Ренессанс Кредит 18	13,50	21.06.2018		91	12,49	1,16	101,08	1 104	-	-	-1,84	150	USD	Caa1	WD	
Ренессанс Кредит 19	13,50	22.05.2019		61	12,07	1,87	102,60	1 042	-	-	+0,67	100	USD	NR		
РСХБ 17	6,30	15.05.2017		54	1,74	0,15	100,66	57	-	-0,46	-0,46	1 250	USD	Ba2	BB+	
РСХБ 17-2	5,30	27.12.2017		97	2,46	0,75	102,13	113	-	-	-	1 300	USD	Ba2	BB+	
РСХБ 18	7,75	29.05.2018		68	2,41	1,13	106,20	97	-	+0,04	-0,04	1 000	USD	Ba2	BB+	
РСХБ 18-2	5,10	25.07.2018		125	2,60	1,31	103,27	112	-0,09	-0,01	+0,18	1 300	USD	Ba2	BB+	
РСХБ 18 (RUB)	7,88	07.02.2018		138	9,59	0,86	98,76	-67	+0,03	+0,13	+0,48	10 000	RUB	Ba2	BB+	
РСХБ 23	8,50	16.10.2023		25	6,21	5,09	112,20	401	-	-0,38	+0,18	500	USD	NR		
Сбербанк 17	5,40	24.03.2017		2	12,10	0,01	99,96	1 132	-0,06	-0,06	-0,59	1 250	USD	Ba1	BBB-	
Сбербанк 18 (TRY)	7,40	04.03.2018		166	12,83	0,93	95,28	46	-0,01	-0,22	-0,22	550	TRY	Ba1	BBB-	
Сбербанк 19	5,18	28.06.2019		98	2,62	2,15	105,60	92	-	-	-0,02	1 000	USD	Ba1	BBB-	
Сбербанк 19-2	4,15	06.03.2019		168	3,55	1,90	101,13	192	+0,25	-0,19	-2,76	500	USD	Ba1	BBB-	

Итоги торгов еврооблигациями нефинансового сектора

Выпуск	Купон	Погашение	Оферта	Дн. до след. куп.	Доходность	Дюрация	Цена посл. сделки	Z-спрэд	Изм. цены	Изм. цены за нед.	Изм. цены за месяц	Объем выпуска, млн у.е.	Валюта (у.е.)	Moody's	Fitch	S&P
Brunswick Rail 2017	6,50	01.11.2017		40	67,71	0,59	72,92	6641	-	-0,56	-0,45	600	USD	Ca		CC
DME Airport 2018	6,00	26.11.2018		64	3,17	1,59	104,58	160	-	-0,17	-0,04	300	USD		BB+	BB+
EDC 2020	4,88	17.04.2020		26	4,06	2,83	102,32	221	+0,26	+0,29	+0,31	600	USD		BB	BB
Global Ports	6,87	25.01.2022		125	5,86	4,17	104,20	379	-	-	-	350	USD	Ba3	BB	
Nordgold 2018	6,38	07.05.2018		46	2,74	1,08	104,00	131	-	-	+0,12	500	USD	Ba3	BB-	
Апроста 20	7,75	03.11.2020		42	3,51	3,17	114,25	159	+0,33	-0,01	+0,07	1 000	USD	Ba1	BB+	BB
АФК Система 19	6,95	17.05.2019		56	3,34	2,00	107,43	167	-	-	-	500	USD		BB-	BB
Борец 2018	7,63	26.09.2018		4	5,84	1,41	102,54	431	-	-	-0,57	420	USD	B1		B+
Вымпелком 18 (RUB)	9,00	13.02.2018		144	9,61	0,87	99,66	-	+0,01	+0,04	+0,28	12 000	RUB	Ba2	BB+	BB
Вымпелком 18	9,13	30.04.2018		39	2,43	1,04	107,26	100	+0,02	-0,21	-0,23	1 000	USD	Ba2	BB+	BB
Вымпелком 19	5,20	13.02.2019		144	3,16	1,82	103,71	154	-	-	-0,17	600	USD	Ba2	BB+	BB
Вымпелком 21	7,75	02.02.2021		133	4,44	3,41	111,60	249	+2,67	-0,58	-1,37	1 000	USD	Ba2	BB+	BB
Вымпелком 22	7,50	01.03.2022		163	4,83	4,25	111,63	275	+0,04	+0,06	-0,17	1 500	USD	Ba2	BB+	BB
Вымпелком 23	5,95	13.02.2023		144	5,01	5,05	104,75	284	+0,89	+0,24	-0,12	1 000	USD	Ba2	BB+	BB
ГЛК 21	5,95	19.07.2021		119	4,65	3,85	105,05	263	+0,45	+0,45	+0,86	500	USD	Ba3	BB-	
ДВМП 2018	8,00	02.05.2018		41	46,01	1,09	68,75	-	-	-	+16,53	550	USD		C	D
ДВМП 2020	8,75	02.05.2020		41	23,74	2,74	67,38	-	-	-	+15,17	325	USD		C	D
Евраз 18	9,50	24.04.2018		33	2,56	1,03	107,40	114	-	-	+0,85	700	USD	B1	BB-	B+
Евраз 18-2	6,75	27.04.2018		36	2,83	1,05	104,20	141	-	-	+0,05	850	USD	B1	BB-	B+
Евраз 20	6,50	22.04.2020		31	4,12	2,78	106,83	227	-0,11	-0,28	+0,50	1 000	USD		BB-	B+
Еврохим 17	5,13	12.12.2017		82	1,80	0,71	102,37	48	-	-	-	750	USD		BB	BB-
Металлоинвест 2020	5,63	17.04.2020		26	3,82	2,80	105,18	198	-	-0,66	+0,05	1 000	USD	Ba2	BB	BB
МТС 20	8,63	22.06.2020		92	3,18	2,88	116,68	132	-	-	+0,22	750	USD	Ba1	BB+	BB+
МТС 23	5,00	30.05.2023		69	4,35	5,34	103,50	215	+0,36	-0,16	+0,61	500	USD	Ba1	BB+	BB+
НЛМК 18	4,45	19.02.2018		150	1,86	0,90	102,33	47	-	-	-	800	USD	Ba1	BBB-	BBB-
НЛМК 19	4,95	26.09.2019		4	3,07	2,34	104,50	133	-	-	-	500	USD	Ba1	BBB-	BBB-
Норникель 2018	4,38	30.04.2018		39	2,39	1,07	102,16	96	-	-	-	750	USD	Ba1	BBB-	BBB-
Норникель 2020	5,55	28.10.2020		37	3,36	3,26	107,35	144	-	-	+0,36	1 000	USD	Ba1	BBB-	BBB-
Норникель 2022	6,63	14.10.2022		23	4,13	4,68	112,30	199	+0,45	+0,11	+0,60	1 000	USD	Ba1	BBB-	BBB-
Петропавловск 20 (conv)	9,00	18.03.2020		88	7,67	2,66	103,53	1115	+0,39	+0,29	-0,77	100	USD			
Полус Золото 2020	5,63	29.04.2020		38	3,65	2,84	105,75	180	-	-	+1,05	750	USD		BB-	BB-
Распадская 17	7,75	27.04.2017		36	-	0,10	100,90	-	-	-	-	400	USD	B1	B+	
РЖД 2017	5,74	03.04.2017		12	-	0,03	100,45	-	-	-	-	1 500	USD	Ba1	BBB-	BB+
РЖД 2018 (CHF)	2,18	26.02.2018		341	0,56	0,93	101,50	124	-0,14	+0,06	-0,06	525	CHF	Ba1	BBB-	BB+
РЖД 2019 (RUB)	8,30	02.04.2019		11	9,07	1,83	98,95	-	+0,03	-0,00	+0,09	37 500	RUB	Ba1	BBB-	BBB-
РЖД 2021 (CHF)	2,73	26.02.2021		341	1,61	3,77	104,24	202	-0,03	+0,05	-0,19	150	CHF	Ba1	BBB-	BB+
РЖД 2021 (EUR)	3,37	20.05.2021		59	1,77	3,86	106,40	162	+0,04	+0,10	+0,26	1 000	EUR	Ba1	BBB-	BB+
РЖД 2022	5,70	05.04.2022		14	4,00	4,37	107,68	191	-	-0,48	+0,42	1 400	USD	Ba1	BBB-	BB+
РЖД 2023 (EUR)	4,60	06.03.2023		349	2,27	5,38	112,82	192	+0,03	+0,07	+0,04	500	EUR	Ba1	BBB-	BB+
РЖД 2031 (GBP)	7,49	25.03.2031		3	5,79	9,02	116,18	444	+0,18	-0,47	-2,34	650	GBP	Ba1	BBB-	BB+
Северсталь 17	6,70	25.10.2017		34	2,16	0,58	102,65	88	-	+0,15	+0,15	1 000	USD	Ba1	BBB-	BBB-
Северсталь 17-2	1,00	24.09.2017		2	-	0,50	107,44	4994	-0,49	+3,07	-8,70	475	USD			BBB-
Северсталь 18	4,45	19.03.2018		181	2,12	0,98	102,27	73	-	-	-0,27	600	USD	NR	BBB-	BBB-
Северсталь 22	5,90	17.10.2022		26	4,00	4,76	109,38	186	-	+0,34	+0,57	750	USD	Ba1	BBB-	BBB-
Сибур 2018	3,91	31.01.2018		131	2,29	0,85	101,37	92	-	-	-	1 000	USD	Ba1	BB+	
Совкомфлот	5,38	27.10.2017		36	2,56	0,58	101,66	127	-	-	-	800	USD	Ba2	BB	
ТМК 18	7,75	27.01.2018		127	2,72	0,83	104,18	136	-	-	-0,07	500	USD	B1		B+
ТМК 20	6,75	03.04.2020		12	4,53	2,72	106,23	269	-	+0,69	+0,69	500	USD	B1		B+
Уралкалий 2018	3,72	30.04.2018		39	2,68	1,08	101,13	126	-	-	+0,37	650	USD	Ba2	BB-	
ФосАгро 18	4,20	13.02.2018		144	2,52	0,88	101,47	115	-	-	-	500	USD	Ba1	BB+	
ФСК 19 (RUB)	8,45	13.03.2019		175	9,36	1,86	98,75	7	-0,02	-0,06	+0,13	17 500	RUB	Ba1	BBB-	BB+
Яндекс 2018 (conv)	1,13	15.12.2018		84	3,45	1,71	96,13	184	+0,13	+0,13	+0,65	690	USD			

Календарь событий на 20 марта

- ❖ Минфин США выпустит 3-месячные векселя на 39 млрд долл.
- ❖ Минфин США выпустит 6-месячные векселя на 33 млрд долл.

- ❖ Выплата купона Вымпелком - 2
- ❖ Выплата купона Газпром - 2020 (EUR)
- ❖ Выплата купона Оренбургская область - 35002
- ❖ Выплата купона Роснефть - 2017
- ❖ Выплата купона Тверская область - 34008
- ❖ Выплата купона Томская область - 34045
- ❖ Погашение Роснефть - 2017

ПАО "ИК РУСС-ИНВЕСТ"

Ежедневный обзор долговых рынков

Заявление об ограничении ответственности. Настоящие обзоры подготовлены в информационных целях, Они ни в коем случае не являются и не должны рассматриваться как предложение купить или продать соответствующие ценные бумаги, Информация, содержащаяся в данных обзорах, получена из вызывающих доверия открытых источников, Несмотря на то, что при подготовке обзоров были предприняты необходимые меры для получения достоверной информации, ПАО "ИК РУСС-ИНВЕСТ" не исключает возможность включения в обзор ошибочной информации, предоставленной соответствующими источниками, и не несет за это ответственности, ПАО "ИК РУСС-ИНВЕСТ", его работники и клиенты могут быть заинтересованы в покупке или продаже ценных бумаг, упомянутых в обзорах.

ПАО "ИК РУСС-ИНВЕСТ"

<http://www.russ-invest.com>

Москва

Тел: +7(495) 363-93-80

Факс: +7(495) 363-93-90

E-mail: mail@russ-invest.com

Адрес: Москва, 119019, 5-3/12 Нащокинский переулок

© 2007 | ПАО "ИК РУСС-ИНВЕСТ"

Лицензия № 045-11769-001000

Лицензия № 045-08757-000100

Лицензия № 045-06310-100000

Лицензия № 045-06312-010000