

Комментарий

6 декабря, в среду, активность на рынке корпоративного рублевого долга снизилась еще сильнее, и торговые обороты составили лишь 4,3 млрд руб. Единонаправленной динамики выявлено не было: рост котировок демонстрировали выпуски с дюрацией до года и от 3 лет, тогда как на среднем отрезке кривой займы торговались в разнонаправленном диапазоне.

Лучше рынка выглядели бумаги банковского сегмента, где драйвером роста выступил выпуск ВостЭксБ-2 (+38%). Отрасли металлургии и телекомов оказались в числе аутсайдеров среды, и соответствующие бумаги потеряли в среднем по 15 б.п. Займ РУСАЛБал07 упал в цене на 0,3%, а ЭР Телеком 1P01 – на 0,4%.

Выпуски внутреннего госдолга торговались на повышенных объемах. Единой динамики на всем отрезке кривой выявлено не было. Снижение котировок на 10-15 б.п. демонстрировали серии 52001 и 26212.

На рынке внешнего корпоративного долга стоит отметить снижение котировок евробондов ВТБ и Газпромбанка. Цены бумаг остальных эмитентов по итогам сессии остались преимущественно вблизи достигнутых уровней.

Индикаторы рынка

	Значение закрытия	Изм. к пред. дню	Изм. за неделю
Золото	1263,34	-0,21%	-0,91%
Нефть Brent	61,22	-2,68%	-3,70%
5-летний CDS	130	+0,21%	+2,54%
Бивалютная корзина	64,00	+0,68%	+0,82%
Mosprime o/n	8,44	+0,09	+0,04
Депозиты в ЦБ	1674,4	-177,9	+128,4
Остатки на корп. сч.	2077,4	+382,8	+223,4
UST 2	1,81	-0,01	+0,02
UST 10	2,34	-0,01	-0,07
Russia 2026	3,88	-0,01	-0,02
Brazil 2026	4,23	+0,02	-0,14
Turkey 2026	4,96	-0,02	-0,18
Portugal 10 yr	1,86	-0,00	+0,00
Ireland 10 yr	0,47	-0,01	-0,10
Italy 10 yr	1,72	+0,02	-0,02
Greece 10 yr	4,77	-0,01	-0,58

Источник: Bloomberg, ПАО Московская биржа
Оценка: ПАО «ИК РУСС-ИНВЕСТ»

Рынок внешнего долга

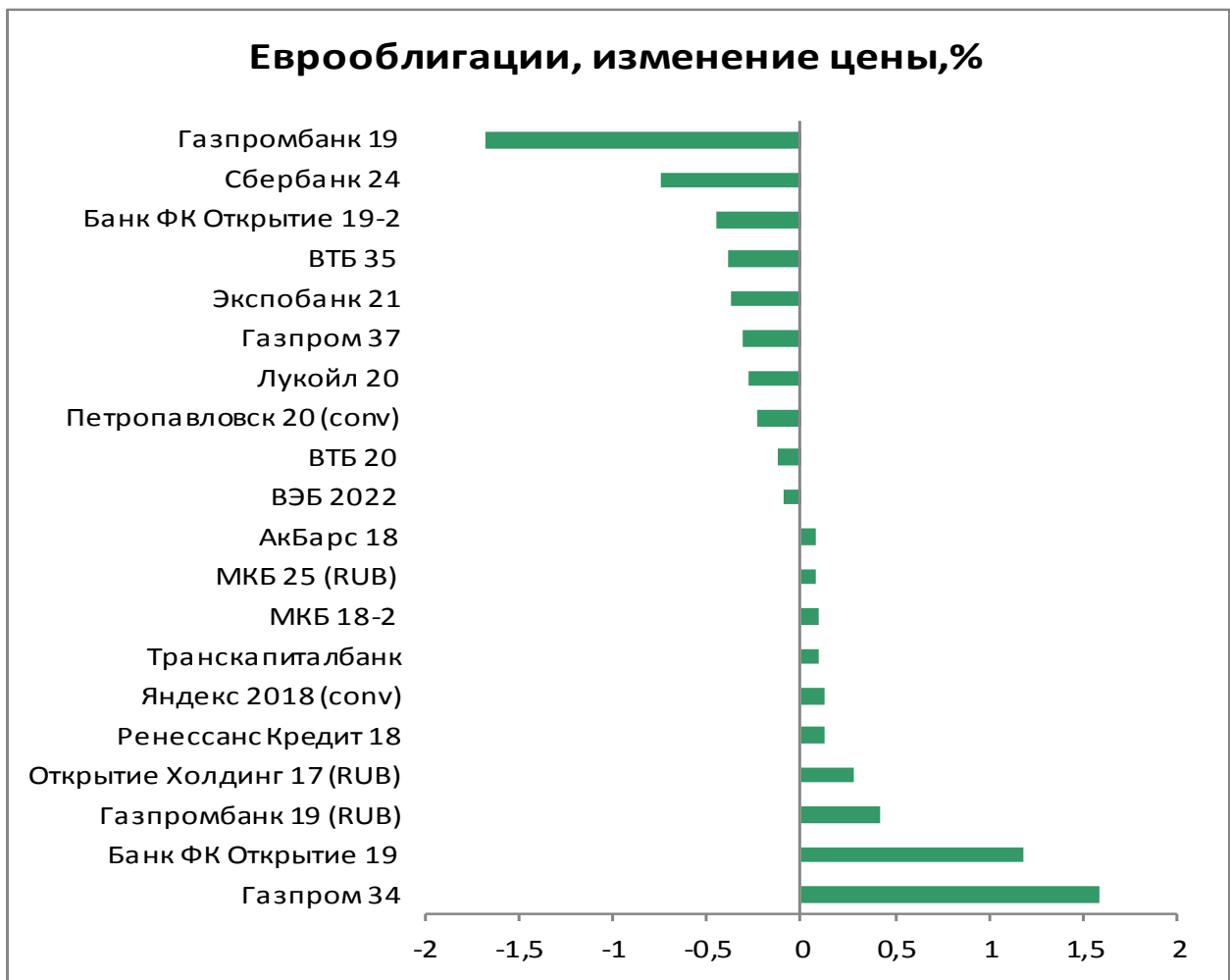
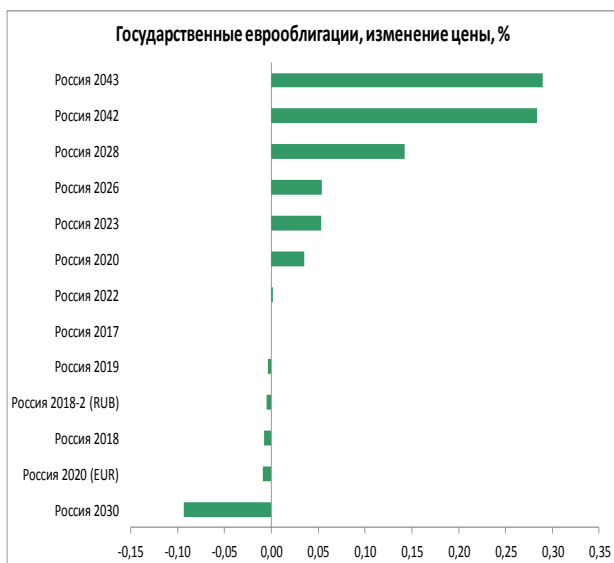
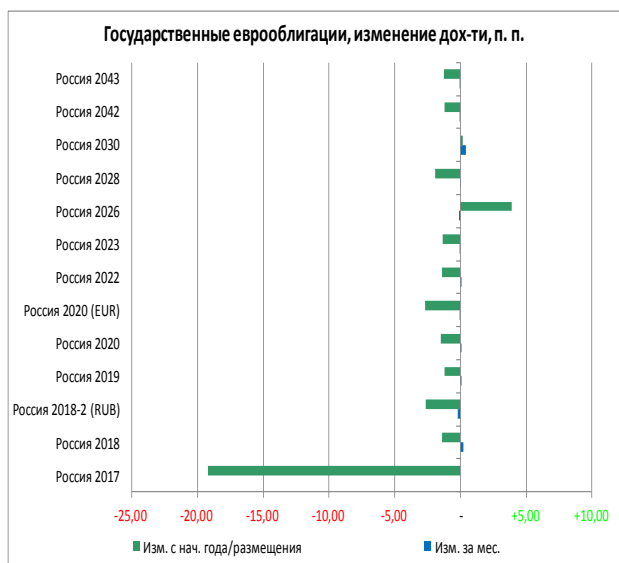

Российский долговой рынок

Наиболее ликвидные облигации

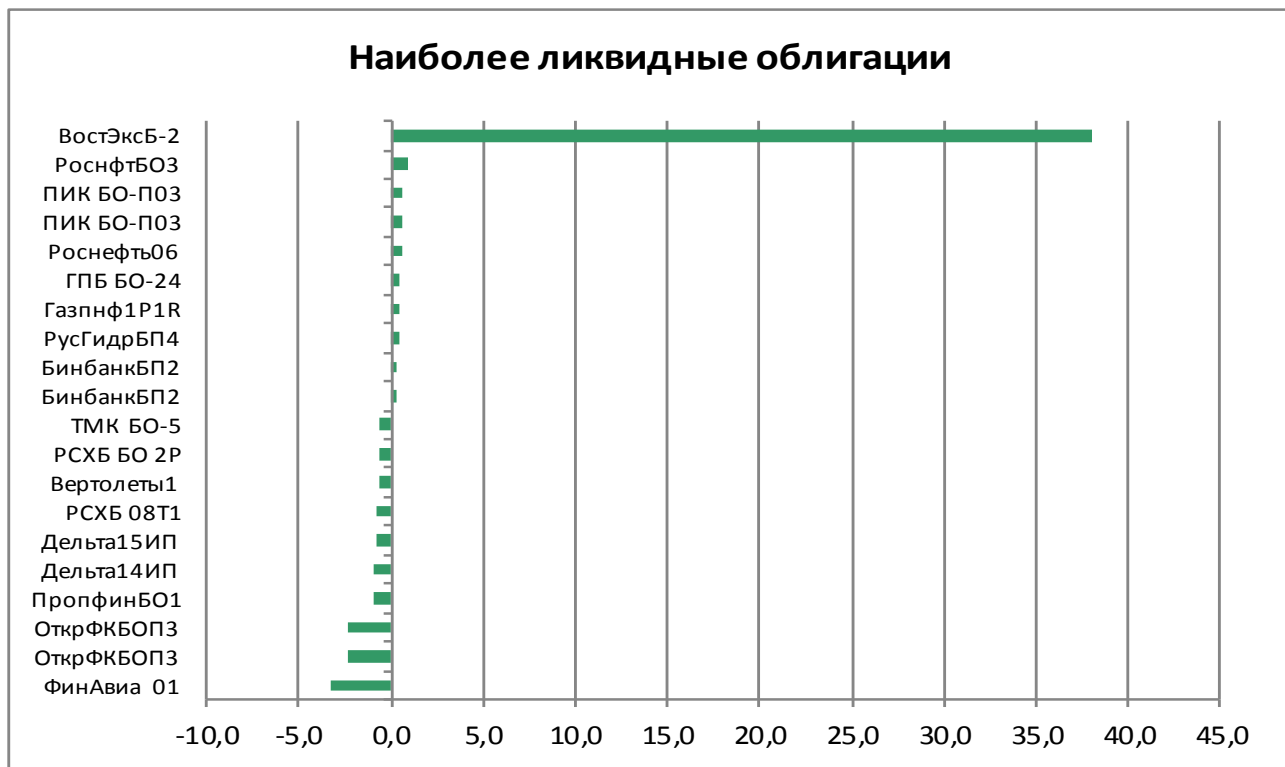

Лидеры оборота (тыс руб.), их доходность, %

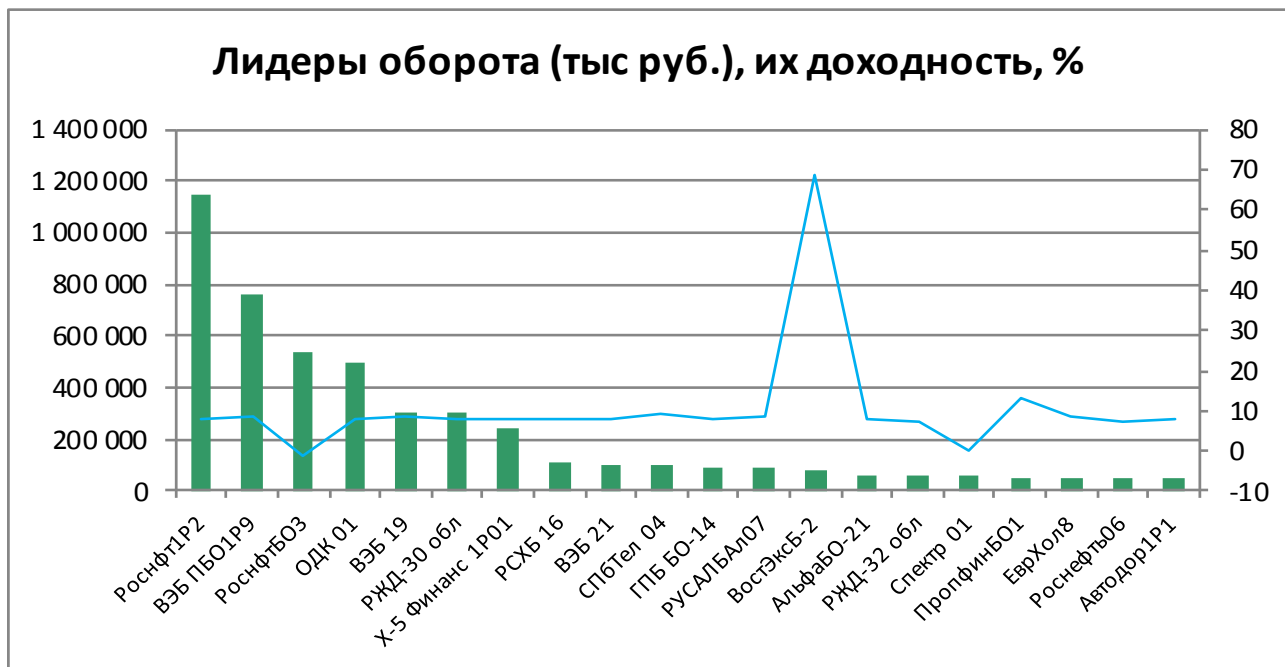

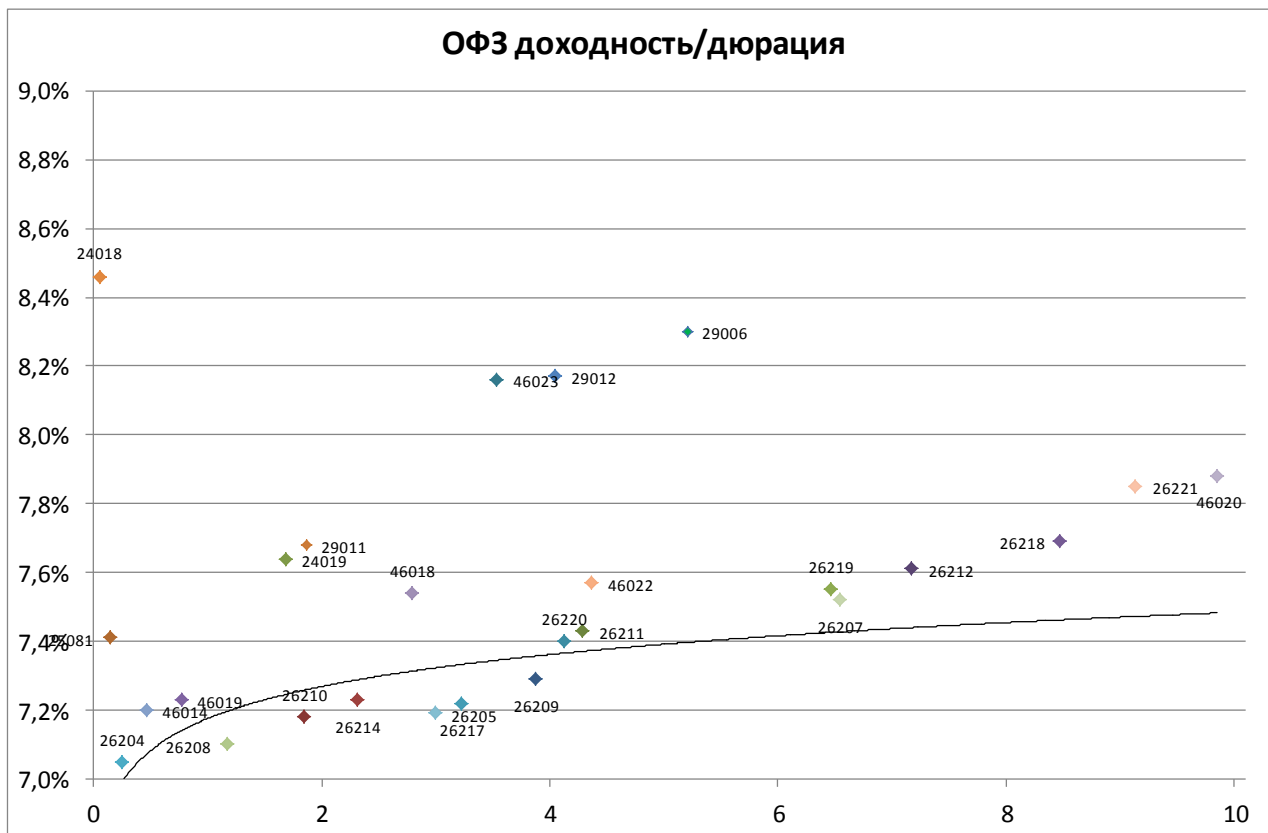

Выпуск	Купон	Погашение	Дюрация	Доходность	Посл. цена	Изм. цены	Выпуск	Купон	Погашение	Дюрация	Доходность	Посл. цена	Изм. цены
24018	10,46	27.12.2017	0,05	8,46	100,10	-	26220	7,40	07.12.2022	4,12	7,40	100,55	+0,05%
46019	2,01	20.03.2019	0,77	7,23	96,19	+0,37%	29012	8,95	16.11.2022	4,04	8,17	103,40	-0,01%
25081	6,20	31.01.2018	0,14	7,41	99,83	+0,01%	26211	7,00	25.01.2023	4,29	7,43	98,75	-0,15%
26204	7,50	15.03.2018	0,25	7,05	100,13	+0,03%	26215	7,00	16.08.2023	4,69	7,37	98,88	+0,03%
46021	5,00	08.08.2018	0,65	6,98	98,80	+0,15%	52001	2,50	16.08.2023	2,65	3,28	96,10	-0,10%
46014	7,00	29.08.2018	0,47	7,20	99,95	+0,06%	46022	6,00	19.07.2023	4,37	7,57	92,20	-
46005	0,00	09.01.2019	0,37	3,31	98,75	-	29006	10,61	29.01.2025	5,21	8,30	108,25	+0,00%
26208	7,50	27.02.2019	1,17	7,10	100,59	+0,04%	46011	10,00	20.08.2025	4,58	5,07	124,00	+21,57%
24019	9,13	16.10.2019	1,69	7,64	102,25	+0,00%	26219	7,75	16.09.2026	6,46	7,55	102,15	+0,04%
26210	6,80	11.12.2019	1,85	7,18	99,54	-0,01%	46010	10,00	17.05.2028	-	-	-	-
26216	6,70	15.05.2019	1,38	6,85	99,95	-0,02%	26207	8,15	03.02.2027	6,54	7,52	105,00	-0,04%
29011	10,43	29.01.2020	1,87	7,68	103,79	+0,04%	46023	8,16	23.07.2026	3,54	8,16	100,50	-
26214	6,40	27.05.2020	2,32	7,23	98,43	-0,01%	26212	7,05	19.01.2028	7,17	7,61	97,00	-0,10%
46018	6,50	24.11.2021	2,80	7,54	97,75	-0,24%	26218	8,50	17.09.2031	8,47	7,69	108,02	+0,01%
26205	7,60	14.04.2021	2,99	7,19	101,55	+0,04%	26221	7,70	23.03.2033	9,13	7,85	100,01	+0,01%
26217	7,50	18.08.2021	3,23	7,22	101,29	+0,05%	46020	6,90	06.02.2036	9,85	7,88	92,14	+0,22%
26209	7,60	20.07.2022	3,88	7,29	101,68	+0,13%	46012	8,39	05.09.2029	7,16	6,83	104,00	-

Итоги торгов облигациями металлургического и горнодобывающего секторов

Выпуск	Купон	Погашение	Оферта	Дней до след. к	Доходность	Дюрация	Цена посл. сделки	Спрэд к бескупонной кривой РФЗ	Изм. цены за ден	Изм. цены за нед	Изм. цены за мес	Объем выпуска, млн р	Moody's	Fitch	S&P
Uranium 01	0,00	24.11.2021		174	9,24	3,97	70,42	193	+0,02%	-0,17%	-15,11%	14 300		WD	NR
Uranium 02	10,25	11.08.2023	14.08.2020	71	10,35	2,35	100,33	314	-0,06%	-0,18%		12 500		WD	NR
АшинМЗ БО1	4,00	17.06.2024		18	4,88	0,00	95,42	-260	-	-	-0,89%	1 000			
ЕврХол8	12,95	18.06.2025	26.06.2019	20	8,63	1,38	106,40	144	-0,28%	-0,09%	+0,05%	15 000			BB-
ЕврХол1P1R	12,60	23.03.2021		110	8,18	2,77	113,00	92	+0,27%	+0,01%	+0,22%	15 000			BB-
МЕТАЛИНБ01	11,85	21.10.2025	26.10.2021	145	6,79	1,71	109,48	-51	-	-	-	10 000	Ba2	BB	BB
МЕТАЛИНБ02	10,95	17.03.2026	23.03.2021	110	7,94	2,82	109,00	68	-	-0,06%	-0,32%	10 000	Ba2	BB	BB
МЕТАЛИНБ07	11,90	12.02.2026		77	8,43	4,00	115,10	85	-	-	-	5 000	Ba2	BB	BB
МЕТАЛИНБ08	10,95	17.03.2026	23.03.2021	110	7,90	2,82	109,12	64	-	+0,11%	-0,21%	5 000	Ba2	BB	BB
МЕТАЛИНВ 1	0,01	07.03.2022		95	0,01	4,25	100,00	-732	-	-	-	5 000	Ba2	BB	BB
МЕТАЛИНВ 2	8,90	27.01.2023	02.02.2018	57	8,28	0,06	100,10	101	-	-	-0,05%	5 000	Ba2	BB	BB
МЕТАЛИНВ 3	8,90	27.01.2023	02.02.2018	57	6,36	0,04	100,39	-91	+3,22%	+3,22%	+1,39%	5 000	Ba2	BB	BB
МЕТАЛИНВ 5	0,01	07.03.2022		95	3,91	4,25	85,00	-342	-	-	-	10 000	Ba2	BB	BB
МЕТАЛИНВ 6	0,01	10.03.2022		98	5,09	4,26	81,00	-224	-	-	-	10 000	Ba2	BB	BB
Мечел 4об	11,50	15.07.2021					88,75		-	-	-11,25%	5 000			
Мечел 13об	14,00	25.02.2020		82	3,50	1,31	98,49	-368	+0,02%	+0,13%	+0,40%	5 000			
Мечел 14об	14,00	25.02.2020		82	3,22	1,30	98,85	-396	+0,33%	+0,41%	+0,41%	5 000			
Мечел 15об	8,00	09.02.2021		68	16,44	2,75	81,02	919	-	-	-14,72%	5 000			
Мечел 16об	8,00	09.02.2021		68	12,11	2,75	90,22	486	+4,91%	-6,02%	+28,24%	5 000			
Мечел 17об	12,13	27.05.2021					94,00		-	-1,83%	-1,92%	5 000			
Мечел 18об	12,13	27.05.2021					94,00		-	-1,88%	-1,56%	5 000			
Мечел 19об	12,13	01.06.2021					94,00		-	-1,36%	-1,06%	5 000			
НЛМК БО-08	0,00	16.10.2025										5 000	Ba1	BBB-	BBB-
НЛМК БО-13	0,00	02.10.2023										5 000	Ba1	BBB-	BBB-
Норник БО5	11,60	06.02.2026		71	7,78	2,63	111,00	20	-	-	-	15 000	Ba1	BBB-	BBB-
ПолюсБ1	12,10	03.07.2025	08.07.2021	35	8,08		112,80	80	-	-0,44%	-0,70%	5 000	Ba1	BB-	BB- *+
ПолюсБ2	12,10	03.07.2025	08.07.2021	35	8,08	2,83	112,80	80	-0,44%	-0,44%	-0,65%	5 000	Ba1	BB-	BB- *+
ПолюсБ3	12,10	03.07.2025	08.07.2021	35	8,08		112,80	80	-0,44%	-0,44%	-0,35%	5 000	Ba1	BB-	BB- *+
РУСАЛБАЛ07	12,00	22.02.2018		77	8,86	0,19	100,65	159	-0,25%	-0,17%	-1,20%	15 000		WD	
РУСАЛБАЛ08	9,00	05.04.2021	08.04.2019	123	8,35	1,27	101,00	115	-	-	+0,16%	15 000		WD	
РУСАЛБрБ01	12,85	07.04.2026	16.04.2019	131	8,26	1,27	105,96	106	+0,02%	-0,04%	+0,07%	10 000		WD	
РУСАЛБрБ01	12,85	07.04.2026	16.04.2019	131	8,26	1,27	105,96	106	+0,02%	-0,04%	+0,07%	10 000		WD	
Спектр 01	11,00	12.03.2026					100,15		-	+0,05%	-0,43%	3 000			
СУЭКФБ1P1R	10,50	23.10.2019		139	8,08	1,74	104,40	90	-	-	-0,33%	8 000	Ba3		
СУЭК-Фин01	8,25	26.06.2020	29.06.2018	22	9,30	0,54	99,54	206	+0,02%	+0,02%	-0,45%	10 000	Ba3		
СУЭК-Фин05	8,25	10.08.2023	15.08.2019	70	8,24	1,57	100,25	106	-	+0,22%	+0,25%	10 000	Ba3		
СУЭК-Фин07	12,50	19.08.2025	25.08.2020	82	12,87	2,16	100,00	566	-	-	-	5 000	Ba3		
СУЭК-Фин08	12,50	19.08.2025	25.08.2020	82	12,87	2,16	100,00	566	-	-	-	5 000	Ba3		
ТМК БО-5	13,00	01.04.2026	10.04.2019	125	8,65	1,25	105,60	145	-0,56%	-	-0,56%	5 000	B1		B+
ТМК БО-6	9,75	13.04.2027	21.04.2020	138	8,52	2,16	102,95	133	-0,05%	-	-0,53%	5 000	B1		B+
ТМК БО-7	9,35	21.05.2027	28.05.2021	176	8,53	3,04	102,95	126	-	-	-0,52%	10 000	B1		B+
УАХМФИН1P1	5,00	25.07.2025		239	4,83	6,43	101,06	-272	-	-	+0,51%	1 000			
ЧТПЗ 1P1	10,75	24.12.2020		21	8,98	2,54	105,15	174	-	-0,57%	-0,39%	5 000	Ba3	BB-	
ЧТПЗ 1P2	9,85	10.02.2022		70	8,61	3,44	104,90	128	-	+1,28%	-0,76%	5 000	Ba3	BB-	
ЧТПЗ 1P3	9,70	21.03.2024		21	8,84	4,73	105,48	137	+0,45%	+0,03%	-0,77%	5 000	Ba3	BB-	
ЧТПЗ 1P4	8,95	08.06.2027	15.06.2021	12	8,83	2,98	100,90	156	-	-	+0,10%	10 000	Ba3	BB-	
ЧТПЗ 1P4	8,95	08.06.2027	15.06.2021	12	8,83	2,98	100,90	156	-	-	+0,10%	10 000	Ba3	BB-	

Итоги торгов облигациями нефтегазового сектора

Выпуск	Купон	Погашение	Оферта	Дней до след. к	Доходность	Дюрация	Цена посл. сделки	Спрэд к безкупонной кривой ОД	Изм. цены задан.	Изм. цены за мес.	Изм. цены за мес.	Объем выпуска, млрд р	Moody's	Fitch	S&P
Башнефть04	0,10	04.02.2022	09.02.2018	64	12,32	0,16	98,00	505	-1,79%	-0,91%	+2,31%	10 000	Ba1	BBB-	
Башнефть06	8,65	31.01.2023	06.02.2018	61	8,39	0,07	100,05	112			-0,19%	10 000	Ba1	BBB-	
Башнефть07	8,85	31.01.2023	04.02.2020	61	8,10	1,92	101,75	92	-0,25%	-0,25%	-0,25%	10 000	Ba1	BBB-	
Башнефть08	8,65	31.01.2023	06.02.2018	61	-23,33	0,15	106,18	-3 060	+0,01%	-	-	5 000	Ba1	BBB-	
Башнефть09	8,85	31.01.2023	04.02.2020	61	7,99	1,95	101,97	81	-0,03%	-0,03%	-0,03%	5 000	Ba1	BBB-	
Башнеф1P1R	9,50	12.12.2024		14	9,72	4,38	100,00	221				10 000	Ba1		
Башнеф1P2R	9,50	14.12.2023		14	8,33	4,32	106,25	88	-	-	-	10 000	Ba1		
Башнеф1P3R	9,40	22.01.2024		53	9,62	4,12	100,00	216				5 000	Ba1		
БашнефБО10	9,50	10.12.2026	12.12.2024	14	9,72	4,38	100,00	221				5 000	Ba1		
БашнефБО2	10,50	12.05.2026	16.05.2023	166	9,60	4,15	104,68	218				10 000	Ba1		
БашнефБО3	12,00	09.05.2025	15.05.2020	162	11,54	1,76	101,30	434				5 000	Ba1	WD	
БашнефБО4	12,00	19.05.2025	25.05.2020	172	11,65	2,11	101,40	445				5 000	Ba1	WD	
БашнефБО5	10,70	13.05.2024	19.11.2018	165	8,42	0,92	102,19	120	-	-	-	10 000	Ba1	WD	
БашнефБО6	10,90	29.04.2026	30.04.2025	153	8,09	2,87	108,70	56	-	-	-	10 000	Ba1	BBB-	
БашнефБО7	12,10	03.06.2025	08.06.2021	5	11,94	2,72	101,40	467				5 000	Ba1	WD	
БашнефБО8	10,90	29.04.2026	30.04.2025	153	8,32	3,61	110,00	79	-	-	-0,43%	5 000	Ba1	BBB-	
БашнефБО9	9,30	15.10.2026	20.10.2022	140	8,36	3,90	104,35	98	-	-	-	5 000	Ba1		
БКЕ Б-1P-1	10,25	21.06.2019		14	8,19	1,40	103,15	100	-	-	-0,43%	5 000		BB	
Газнеф1P1R	8,70	06.04.2022		125	7,81	3,66	103,75	47	+0,48%	+0,24%	+0,24%	15 000	Ba1		BB+
Газнеф1P2R	8,25	30.07.2024		61	8,42	5,04	100,00	93	-	-	-	15 000	Ba1		BB+
Газнеф10	8,90	26.01.2021	30.01.2018	54	7,33	0,14	100,23	6	-0,01%	+0,03%	-0,11%	10 000	Ba1	BBB-	BB+
Газнеф12	0,00	23.11.2022		0,00	0,00	4,96	100,02	-739	-	-	-0,07%	10 000	Ba1	BBB-	BB+
ГазнефБ1	9,40	24.07.2046	24.08.2021	82	7,97	3,10	105,00	68	-0,05%	-	-0,38%	5 000	Ba1		BB+
ГазнефБ2	10,65	16.02.2046	19.03.2021	106	10,42	2,80	101,30	317	-0,19%	-0,28%	-0,02%	10 000	Ba1		BB+
ГазнефБ3	9,80	03.05.2046	06.06.2019	182	7,28	1,42	103,70	9	-	-	+0,58%	10 000	Ba1		BB+
ГазнефБ4	9,40	24.07.2046	24.08.2021	82	7,91	3,10	105,20	62	-	-	+0,29%	10 000	Ba1		BB+
ГазнефБ7	10,65	16.02.2046	19.03.2021	106	10,57	2,80	100,90	332	-0,01%	-0,17%	-0,40%	15 000	Ba1		BB+
ГазнефБ4	8,20	09.04.2019	10.04.2018	124	7,41	0,32	100,29	15	+0,29%	+0,14%	-0,20%	10 000	Ba1		BB+
ГазпромБ19	3,50	21.10.2043		167	3,53	0,29	100,00	-483	-	-	-	15 000	Ba1		BB+
ГазпромБ20	3,50	21.10.2043		167	3,53	0,29	100,00	-483	-	-	-	15 000	Ba1		BB+
ГеотекС1	11,50	16.10.2019					66,50		+1,54%	+2,70%	+11,02%	3 000			NR
НефГазХол3	0,01	21.07.2020		47	0,02	2,62	99,97	-719	-	-	-	5 000		WD	
НефГазХол4	10,25	01.06.2021	05.06.2018	180	36,82	0,42	90,00	2 957	+3,00%	+1,69%	+0,07%	5 000		WD	
НефГазХол6	11,25	04.06.2021	08.06.2018	1	33,39	0,47	91,00	2 614	-	-0,27%	-2,62%	5 000		WD	
Роснефть04	7,90	17.10.2022		137	8,01	4,09	100,15	63	-	-0,35%	+0,12%	10 000	Ba1		BB+
Роснефть05	7,90	17.10.2022		137	8,01	4,09	100,15	63	-0,34%	+0,05%	+0,05%	10 000	Ba1		BB+
Роснефть06	7,95	30.05.2023	05.06.2018	180	7,43	0,48	100,31	18	+0,56%	+0,56%	+0,56%	10 000	Ba1		BB+
Роснефть07	8,00	10.03.2023	16.03.2018	99	8,08	0,26	100,00	81	-	-	+0,30%	15 000	Ba1		BB+
Роснефть08	8,00	10.03.2023	16.03.2018	99	8,87	0,26	99,80	160	-	-	-0,39%	15 000	Ba1		BB+
Роснефть09	7,95	30.05.2023	05.06.2018	180	7,76	0,47	100,16	51	-	-	-	15 000	Ba1		BB+
Роснефть10	7,95	30.05.2023	05.06.2018	180	7,43	0,47	100,31	18	-	+0,01%	+0,21%	15 000	Ba1		BB+
РоснефтьБ1	8,90	06.02.2024	12.02.2019	68	7,89	1,12	101,27	68	-	-	-3,55%	15 000	Ba1		BB+
РоснефтьБ5	7,95	11.12.2023	17.12.2018	11	8,10	0,94	100,00	89	-	-	-	20 000	Ba1		BB+
РоснефтьБ6	7,95	11.12.2023	17.12.2018	11	8,10	0,94	100,00	89	-	-	-	20 000	Ba1		BB+
Роснеф1P1	8,35	25.11.2026	01.12.2021	90	8,62	0,08	99,99	131	-	-	-	600 000	Ba1		BB+
Роснеф1P2	9,39	11.12.2026	17.12.2021	15	8,01		105,20	70	-0,09%	+0,10%	-0,28%	30 000	Ba1		BB+
Роснеф1P3	9,50	17.12.2026		21					-	-	-	20 000	Ba1		BB+
Роснеф1P4	8,65	22.04.2027	27.04.2023	147	8,00	4,39	103,45	58	-	-0,04%	-0,28%	40 000	Ba1		BB+
Роснеф1P5	8,60	08.05.2025		70	8,88	4,90	100,00	134	-	-	-	15 000	Ba1		BB+
Роснеф1P6	8,50	14.07.2027	20.01.2021	48	8,67	2,70	100,00	143	-	-	-	90 000	Ba1		BB+
Роснеф1P7	8,50	14.07.2027	20.01.2021	48	8,67	2,70	100,00	143	-	-	-	176 000	Ba1		BB+
РоснефБО10	9,40	28.11.2024		182	9,54	5,28	100,40	203	-	-	-	20 000	Ba1		BB+
РоснефБО11	9,40	28.11.2024		182	9,54	5,28	100,40	203	-	-	-	30 000	Ba1		BB+
РоснефБО12	11,90	28.11.2024		182	9,54	5,28	100,40	203	-	-	-	30 000	Ba1		BB+
РоснефБО13	9,40	28.11.2024		182	9,54	5,28	100,40	203	-	-	-	30 000	Ba1		BB+
РоснефБО14	9,40	28.11.2024		182	9,54	5,28	100,40	203	-	-	-	30 000	Ba1		BB+
РоснефБО15	11,65	03.12.2020		91	-0,99	0,18	102,21	-822	-	-	-	175 000	Ba1		BB+
РоснефБО16	7,85	03.12.2020		91	7,28	2,59	102,03	5	-	-	-	100 000	Ba1		BB+
РоснефБО17	9,65	03.12.2020		91	9,10	0,09	102,21	187	-	-	-	100 000	Ba1		BB+
РоснефБО18	8,60	18.01.2021	22.01.2018	46	8,83	0,02	100,00	156	-	-	-	100 000	Ba1		BB+
РоснефБО19	8,60	18.01.2021	22.01.2018	46	8,83	0,02	100,00	156	-	-	-	50 000	Ba1		BB+
РоснефБО2	11,90	28.11.2024		182	8,33	5,33	106,50	82	-	-	-	15 000	Ba1		BB+
РоснефБО20	8,60	18.01.2021	22.01.2018	46	8,83	0,02	100,00	156	-	-	-	50 000	Ba1		BB+
РоснефБО21	8,60	18.01.2021	22.01.2018	46	8,83	0,02	100,00	156	-	-	-	50 000	Ba1		BB+
РоснефБО22	8,60	18.01.2021	22.01.2018	46	8,83	0,02	100,00	156	-	-	-	50 000	Ba1		BB+
РоснефБО23	8,60	18.01.2021	22.01.2018	46	8,83	0,02	100,00	156	-	-	-	50 000	Ba1		BB+
РоснефБО24	9,65	03.12.2020		91	9,16	0,09	102,06	193	-	-	-	25 000	Ba1		BB+
РоснефБО25	8,60	18.01.2021	22.01.2018	46	8,83	0,02	100,00	156	-	-	-	25 000	Ba1		BB+
РоснефБО26	8,35	18.01.2021		46	8,61	0,02	100,00	137	-	-	-	25 000	Ba1		BB+
РоснефБО3	0,00	28.11.2024		182	-1,09	6,98	107,95	-860	+0,89%	-0,04%	-0,05%	15 000	Ba1		BB+
РоснефБО4	9,40	28.11.2024		182	9,28	5,29	101,65	177	-	-	-	15 000	Ba1		BB+
РоснефБО8	9,40	28.11.2024		182	9,54	5,28	100,40	203	-	-	-	20 000	Ba1		BB+
РоснефБО9	11,90	28.11.2024		182	-0,98		107,10	-849	-	-0,37%	-0,69%	20 000	Ba1		BB+
СИБУРХол10	10,50	17.03.2026	23.03.2021	110	7,84	2,82	108,00	58	+0,14%	+0,19%	-	10 000	Ba1	BB+	
СИБУРХол11	9,65	22.07.2026	31.07.2019	55	8,01	1,50	102,70	82	-0,10%	-0,20%	-0,34%	10 000	Ba1	BB+	
СИБУРХол12	9,65	16.09.2026	25.03.2020	111	9,87	2,00	100,00	268	-	-	-	10 000	Ba1	BB+	
СТП 01	17,00	20.06.2021	21.06.2019	11	11,40	1,32	108,14	421	+0,32%	+0,29%	+0,13%	5 000			
СТП 02	12,00	30.03.2022	31.03.2018	114	10,85	0,31	100,39	358	+0,04%	-0,01%	-0,01%	3 000			
СТП 03	12,00	27.04.2022	27.04.2020	141	11,29	2,12	102,05	410	-	-	+0,77%	2 000			
СТП БО-2	12,00	20.09.2022	25.09.2018	110	12,30	0,76	100,00	507	-	-	-	3 000			
Транснеф 01	0,01	13.05.2019		-206	13,38	0,43	100,00	618	-	-	-	35 000	Ba1		BB+
Транснеф 03	12,05	18.09.2019		286	7,77	1,67	106,80	59	-	+0,14%	+4,89%	65 000	Ba1		BB+
Транснеф БО3	0,00	09.10.2024							-	-	-	15 000	Ba1		BB+
Транснеф БО4	8,00	03.07.2025	11.01.2018	35	8,03	0,01	100,00	76	-	-	-	10 000	Ba1		BB+
Транснеф БО5	10,10	09.04.2026	15.04.2021	133	8,71	2,86	104,49	145	-	-2,35%	-2,35%	17 000	Ba1		BB+
Транснеф БО7	8,75	14.04.2027	17.04.20												

Итоги торгов облигациями химического сектора

Выпуск	Купон	Погашение	Оферта	Дней до след. ку	Доходность	Дюрация	Цена посл. сделк	Спрэд к бескупонной кривой О	Изм. цены за ден	Изм. цены за неж	Изм. цены за мес	Объем выпуска млн руб	Moody's	Fitch	S&P
Акрон 04	10,20	18.05.2021	19.05.2020	166	8,02	2,23	105,10	82	-	-0,14%	-0,28%	3 750	Ba3	BB-	
Акрон 05	10,20	18.05.2021	19.05.2020	166	8,02	2,23	105,11	82	-	-	-0,25%	3 750	Ba3	BB-	
Акрон Б1Р1	9,55	24.09.2026	01.10.2020	119	8,05	2,50	104,10	83	-	-0,38%	-0,19%	5 000	Ba3	BB-	
Акрон Б1Р2	8,60	25.05.2027	30.11.2021	180	8,04	3,42	102,41	73	-0,28%	-0,28%	-0,33%	5 000	Ba3	BB-	
Акрон БО-2	9,10	20.11.2018		166	8,14	0,93	101,00	92	+0,20%	+0,05%	+0,10%	5 000	Ba3	BB-	
Акрон БО-3	9,10	20.11.2018		166	8,14	0,93	101,00	92	-	-	+0,50%	5 000	Ba3	BB-	
АРАГОН об	12,75	04.05.2022		62	1,25	4,15	100,00	-610	-	-	-	1 000			
ЕвроХим 02	12,40	26.06.2018		19	8,19	0,52	102,30	95	-	-0,10%	-0,49%	5 000		BB	BB-
ЕвроХим 03	8,25	14.11.2018		160	25,96	0,92	87,09	1 874	-	-	-7,68%	5 000		BB	BB-
ЕврХимБ1Р1	10,60	19.04.2019		133	8,06	1,29	103,40	86	-0,24%	-0,28%	-0,30%	15 000		BB	BB-
ЕврХимБ1Р2	8,75	26.05.2020		170	7,99	2,27	102,00	79	-0,24%	-0,11%	-0,39%	15 000		BB	BB-
ПолиплБ01	14,00	09.04.2019	09.10.2018	124	10,78	0,81	102,70	355	+1,03%	+0,69%	+0,84%	1 000			
ПолиплБ02	15,90	06.06.2018		181	9,75	0,33	103,02	250	-	-	-	500			
ПолиплБ03	16,00	05.11.2021	11.05.2018	155	10,98	0,40	102,12	373	+0,12%	-0,35%	+1,11%	650			
ПолиплП1Б1	14,50	18.04.2023	23.04.2019	138	14,99	1,29	100,00	779				900			
УрКаПБОЗР	8,80	27.05.2020		174	8,16	2,27	101,75	96	+0,53%	+0,53%	+0,49%	15 000	Ba2	BB-	BB-

Итоги торгов облигациями телекоммуникационного сектора

Выпуск	Купон	Погашения	Оферта	Дней до след. к	Доходность	Дюрация	Цена посл. сделки	Спред к бескупонной кривой Ог	Изм. цены за ден	Изм. цены за нед	Изм. цены за мес	Объем выпуска, млн р	Moodw's	Fitch	S&P
ИКОМКОРБ1	13,25	13.12.2019	18.12.2018	16	9,03	0,94	104,25	182	-	-	+4,25%	3 500			
ВымпелКБ02	1,00	03.10.2025	09.10.2020	127	1,00	2,80	100,00	-622	-	-	-	10 000	Ba2		BB
ВымпелКБ03	1,00	03.10.2025	09.10.2020	127	8,69	2,80	81,40	147	-	-1,55%	+0,74%	15 000	Ba2		BB
ВымпелКом2	7,00	14.03.2022	16.03.2020	102	8,65	2,10	97,00	146	-	-	-2,15%	10 000	Ba2		BB
ВымпелКом4	7,00	08.03.2022	10.03.2020	96	8,66	2,09	97,00	147	-	+0,52%	-1,95%	15 000	Ba2		BB
МегаФонБ1Р2	9,90	29.05.2026		1	8,09	2,75	106,20	49	-	-	-	10 000	Ba1	BB+	BBB-
МегаФонБ1Р	9,95	09.05.2019		154	7,82	1,35	103,00	62	-	-	+0,39%	10 000	Ba1	BB+	BBB-
МегаФонБ05	11,40	10.10.2025										15 000	Ba1	BB+	BBB-
МегаФонФ07	8,00	01.03.2023	07.03.2018	90	7,99	0,23	100,02	72	-	-	+0,32%	10 000			BBB-
МТС 001Р-1	9,00	04.02.2022		64	7,72	3,48	105,00	39	+0,72%	+0,29%	+0,86%	10 000	Ba1	BB+ *	BB+ *
МТС 001Р-2	8,85	25.03.2021		112	8,49	2,77	101,50	123	-	-	-0,49%	10 000	Ba1	BB+ *	BB+ *
МТС 03	10,00	12.06.2018		5	8,12	0,48	101,00	87	-	-	-	10 000	Ba1	BB+ *	BB+ *
МТС 07	8,70	07.11.2017										10 000	Ba1	BB+ *	BB+ *
МТС 08	7,50	03.11.2020	06.11.2018	152	8,59	0,90	99,20	137	+1,22%	-0,77%	-0,80%	15 000	Ba1	BB+ *	BB+ *
МТС БО-01	8,25	22.03.2023	28.03.2018	111	8,00	0,28	100,10	73	-	-	-	10 000	Ba1	BB+ *	BB+ *
МТС БО-02	9,40	15.08.2031	31.08.2018	85	7,94	0,71	101,10	71	+0,10%	+0,10%	-0,15%	10 000	Ba1	BB+ *	BB+ *
НаукСвя01	13,50	10.05.2018		63	14,17	0,41	100,00	692	-	-	-	4 000			
Ростел 15	8,20	24.01.2018		48	7,45	0,04	100,10	18	-	-	+0,09%	5 000		BBB-	BB+
Ростел 16	10,50	07.06.2018		182	10,80	0,42	99,99	355	-	-	-	5 000		BBB-	BB+
Ростел 17	10,50	02.11.2017										10 000		BBB-	BB+
Ростел 18	8,20	24.01.2018		48	7,45	0,12	100,10	18	-	+0,91%	-0,04%	10 000		BBB-	BB+
Ростел 19	10,50	06.03.2018		89	8,23	0,14	100,55	96	-	-0,45%	-0,15%	10 000		BBB-	BB+
Ростел1Р1R	9,20	10.09.2026	19.09.2019	105	7,99	1,66	102,20	81	-	-	+0,10%	15 000		BBB-	BB+
Ростел1Р2R	8,65	14.04.2027	20.04.2022	139	7,84	3,70	103,50	50	-	+0,44%	-	10 000		BBB-	BB+
РостелБО-1	8,40	16.05.2025		169	7,86	5,59	99,30	32	-	-	+2,37%	5 000		BBB-	BB+
РостелБО-2	8,40	20.05.2025		173	7,68	5,20	100,00	14	-	-	-	5 000		BBB-	BB+
СистемБ1Р1	12,50	30.09.2025	09.10.2018	124	14,92	0,81	98,50	769	-	-0,38%	-0,57%	5 000	BB- *		B+ *
СистемБ1Р2	10,90	31.10.2025	08.11.2019	155	8,77	1,77	104,00	160	-	-	-	1 700	BB- *		B+ *
СистемБ1Р3	9,95	12.03.2018		4	21,70	0,00	97,48	1 443	+0,09%	+0,19%	+0,48%	10 000	BB- *		B+ *
СистемБ1Р4	9,80	30.10.2026	06.11.2020	155	14,71	2,57	89,76	748	+0,72%	-0,81%	-3,48%	6 500	BB- *		B+ *
СистемБ1Р5	9,90	13.11.2026	21.02.2020	78	15,08	1,99	91,79	790	+0,91%	+0,83%	-3,41%	10 000	BB- *		B+ *
СистемБ1Р6	8,90	26.03.2027	01.04.2022	120	11,44	3,59	92,50	410	+0,37%	+0,43%	-0,54%	15 000	BB- *		B+ *
СПБТел 01	11,25	11.06.2021	15.06.2018	8	8,92	0,49	101,25	168	-	+0,01%	+0,17%	5 000		B+	
СПБТел 02	11,30	11.06.2021	14.06.2019	8	9,05	1,36	103,40	186	-	-0,10%	+0,10%	5 000		B+	
СПБТел 03	11,30	11.06.2021	14.06.2019	8	9,06		103,39	187	-	-	+0,09%	3 000		B+	
СПБТел 04	10,70	31.01.2022	03.08.2020	60	9,32		103,65	211	-0,10%	-0,10%	-0,14%	3 000		B+	
СПБТел 05	10,70	31.01.2022		60	9,43	3,08	105,00	211	-	-	-	4 000		B+	
СПБТел 07	9,95	05.04.2022		124	9,01	3,58	103,98	167	-	+0,71%	-0,01%	6 000		B+	
ТелХолПБ01	12,75	03.07.2019		27	11,33	1,40	102,40	414	-0,39%	-0,10%	+0,10%	3 000	B2		B+
ТелХолПБ01	12,75	03.07.2019		27	11,33	1,40	102,40	414	-0,39%	-0,10%	+0,10%	3 000	B2		B+
ТелХолПБ02	10,85	01.12.2021		181	11,14	3,12	100,00	383				5 000	B2		B+
ЭР Телеком 1Р03	10,65	29.10.2020		147	10,67	2,54	100,60	344	+0,10%	-0,15%	-1,18%	5 000	B2		B+
ЭР Телеком 1Р01	12,75	03.07.2019		27	11,33	1,40	102,40	414	-0,39%	-0,10%	+0,10%	3 000	B2		B+
ЭР Телеком РВ02	10,85	01.12.2021		181	11,14	3,12	100,00	383				5 000	B2		B+

Итоги торгов облигациями секторов с/х, розницы и торговли

Выпуск	Купли	Погашения	Оферта	Дней до след. н	Доходность	Дюрация	Цена посл. сделки	Спрэд к бескупонной кривой РФ	Изм. цены за ден	Изм. цены за нед	Изм. цены за мес	Объем выпуска млн р	Moodv's	Fitch	S&P
Агронова01	11,50	17.12.2020	25.12.2017	14	-	0,05	100,55	-937	-	-	-	5 000			
АптЗ6и6БОЗ	11,75	23.05.2018		167	9,67	0,34	101,00	242	-	-	+0,30%	2 000			
БелугаБ0-4	9,75	28.05.2020		175	9,49	2,25	101,02	229	-	-	-	2 000		B+	
БелугаБ0-5	12,90	29.04.2020		146	8,98	1,47	106,05	179	-	+0,05%	+0,05%	2 000		B+	
БелугаБП1	9,50	07.06.2022		5	9,39	3,10	101,00	204	-0,59%	-0,59%	-0,98%	5 000			
ВолгСпорт1	5,25	04.04.2022		242	6,46		95,56	-88	-	-	-	1 400			
ВолгСпорт2	6,50	29.02.2024		267	6,50	0,72	100,00	-97	-	-	-	1 900			
ВТОРРЕС Б1	0,00	01.02.2019		57	1298,63	1,15	4,77	129 142	-31,86%	-15,28%	-69,71%	400			
ДетМир Б-4	9,50	29.03.2024	07.04.2020	120	8,30	2,12	102,74	111	+0,48%	-	+0,33%	3 000			B+ *
Лента З об	11,75	25.02.2020	28.08.2018	82	7,54	0,70	102,98	31	-0,01%	-0,01%	+0,18%	4 000		BB	
Лента Б1Р1	8,70	26.05.2020		173	7,83	2,26	102,25	63	-	-	+0,10%	5 000			BB-
Лента БО-3	12,40	24.07.2025	01.02.2018	56	8,04	0,14	100,65	77	+0,15%	-0,05%	-0,35%	5 000		BB	BB-
Лента БО-6	12,40	28.08.2025	06.09.2018	91	6,97	0,72	103,95	-26	-	-	-	5 000		BB	BB-
МагнитР02	11,20	26.02.2018		81	7,71	0,21	100,76	44	-0,02%	+0,01%	-0,24%	10 000			BB+
МагнитР03	10,60	10.04.2018		124	8,26	0,32	100,80	100	-0,20%	-0,10%	+0,77%	10 000			BB+
МагнитР03	10,60	10.04.2018		124	8,26	0,32	100,80	100	-0,20%	-0,10%	+0,77%	10 000			BB+
МагнитР04	10,00	28.12.2017		21	7,31	0,05	100,15	4	-	-	-0,02%	10 000			BB+
МагнитР04	10,00	28.12.2017		21	7,31	0,05	100,15	4	-	-	-0,02%	10 000			BB+
ОбувьрусБ1	15,00	15.07.2020	17.07.2019	41	11,10	1,42	106,00	391	-0,33%	-0,54%	-0,40%	1 500			
ОбувьрусБ1	15,00	15.07.2020	17.07.2019	41	11,10	1,42	106,00	391	-0,33%	-0,54%	-0,40%	1 500			
ОбувьрусБ6	13,80	22.03.2021	25.03.2019	18	7,84	1,18	107,56	64	-0,02%	-0,12%	-0,10%	1 000			
ОбувьрусБ7	13,80	20.01.2022	26.04.2018	49								1 000			
О'КЕЙ-02	11,60	12.12.2017		5	28,15	0,01	99,80	2 088	-9,21%	-0,30%	-3,11%	3 000		B+	
О'КЕЙ-Б01Р	9,55	29.04.2021		56	8,20	2,92	104,70	94	-	+0,54%	+1,45%	5 000		B+	
О'КЕЙ-Б04	8,90	09.10.2018		124	8,16	0,82	100,70	93	-	+1,00%	+0,70%	5 000		B+	
О'КЕЙ-Б05	10,50	21.04.2020		138	9,61	2,14	102,30	242	-	-0,10%	+0,69%	5 000		B+	
О'КЕЙ-Б05	10,50	21.04.2020		138	9,61	2,14	102,30	242	-	-0,10%	+0,69%	5 000		B+	
О'КЕЙ-Б06	11,70	06.04.2021	09.10.2018	124	8,40	0,81	102,73	117	+0,32%	-0,02%	-0,02%	5 000		B+	
СибГосБ1Р1	17,00	26.06.2019		20	13,14	1,41	91,00	595	-0,11%	-1,08%	+0,01%	200			
УпрОтход01	10,25	07.05.2024		151	0,85	5,83	98,90	-663	-	-	-	2 800			
УпрОтход02	10,00	01.06.2025		268	3,85	3,72	98,50	-369	-	-	-	1 000			
УпрОтходБ1	4,00	29.04.2027		145	8,79	7,11	70,15	114	+1,95%	+0,48%	+0,46%	1 850			
УпрОтходНН	7,10	15.06.2022		-169	6,10	0,02	97,37	-125	-	-	-	1 150			
Х-5 Финанс 1Р01	9,45	11.09.2031	26.09.2019	112	7,99	1,67	102,65	81	+0,10%	+0,49%	-0,24%	15 000		BB	BB
Х-5 Финанс 1Р02	8,45	07.05.2032	20.11.2020	169	8,08	2,63	101,35	85	-	+0,40%	+0,40%	10 000			BB
Х-5 Финанс БО4	11,90	11.10.2022	16.04.2019	131	7,92	1,26	105,20	72	-	-	-	5 000		BB-	BB
Х-5 Финанс БО5	10,90	09.03.2023	13.09.2018	98	8,08	0,74	102,15	85	-	-0,05%	-0,24%	5 000		BB-	BB
Х-5 Финанс БО6	7,95	27.04.2023	02.05.2019	147	8,14	1,34	99,95	94	-0,20%	-0,20%	-0,07%	5 000		BB-	BB
Х-5 Финанс БО7	9,75	01.08.2023	05.02.2019	61	8,15	1,08	101,90	94	-	-	-0,52%	5 000		BB-	BB
ЧеркизБ1Р1	12,50	06.10.2020		124	11,10	2,37	104,00	388	-	-	-	5 000	B1		

Итоги торгов облигациями транспортного сектора

Выпуск	Купон	Погашение	Оферта	Дней до след. к	Доходность	Дюрация	Цена посл. сделк	Спрэдк бескупонной кривой 0с	Изм. цены за ден	Изм. цены за нег	Изм. цены за мес	Объем выпуска млн р	Moody's	Fitch	S&P
Автодор1Р1	10,25	20.11.2020		169	8,19	2,53	105,75	96	+0,05%	+0,34%	-0,70%	10 000		BBB-	
ДелоПортс1	13,80	14.11.2025	23.11.2018	169	8,79	0,93	104,69	157	+0,09%	-0,38%	-0,39%	3 000		BB-	BB-
ДелПортг1Р1	9,40	05.07.2022		33	9,05	3,60	102,00	169	-	-	+1,79%	3 500			BB-
ПГК 01	12,70	16.09.2025	25.09.2018	110	7,96		103,70	73	-	+0,16%	-1,24%	5 000		BB+	NR
ПГК 02	12,00	15.10.2025	23.10.2019	139	8,15	1,67	106,85	97	-	-	-	5 000		BB+	NR
ПГК 03	11,80	23.10.2025	29.10.2020	147	8,21	2,40	109,50	98	-	-	+0,46%	5 000		BB+	NR
ПГК 05	12,70	02.10.2025	11.04.2019	126	7,80		106,30	60	-	+0,41%	-0,28%	10 000		BB+	NR
ПКТ 1	13,10	09.12.2025	15.12.2020	12	9,98		108,60	275	-	-0,09%	+0,56%	5 000		BB	
ПКТ 2	13,10	06.02.2026	12.02.2021	71	10,23		108,30	298	-0,37%	+0,28%	-0,18%	5 000		BB	
ПКТ 3	12,50	18.03.2026	24.03.2021	111	10,57	2,76	105,96	331	+0,18%	-0,76%	-0,29%	5 000		BB	
ПочтаРБ1Р1	5,07	17.11.2023		5	5,13	4,93	100,00	-232				1 100		BBB-	
ПочтаРБ1Р2	8,55	11.05.2027	18.05.2021	166	8,29	3,02	101,25	102	-	-	-0,74%	5 000		BBB-	
ПочтаРБ1Р3	8,45	19.05.2027	27.05.2020	174	8,34	2,28	100,60	114	-	-	+0,15%	5 000		BBB-	
ПочтаРос02	9,50	18.10.2019	19.10.2018	134	7,82	0,84	101,49	60	+12,75%	+12,75%	+0,02%	3 000		BBB-	
ПочтаРос04	9,35	18.10.2019		134	7,70	1,71	103,05	52	-	-	+0,63%	3 000		BBB-	
ПочтаРосБ1	2,75	06.12.2023		6	2,87	5,36	99,43	-458				3 000		BBB-	
ПочтаРосБ3	9,35	10.09.2026	19.09.2019	105	8,43	1,65	101,75	125	-1,21%	-1,21%	-1,21%	5 000		BBB-	
ПочтаРосБ4	8,90	22.03.2027	29.03.2021	116	8,36	2,90	102,00	110	-	-	-1,07%	5 000		BBB-	
РЖД Б01Р1R	8,70	18.05.2032	30.05.2023	180	7,85	4,49	104,40	43	+0,19%	+0,29%	-0,05%	15 000	Ba1		BB+
РЖД Б01Р2R	8,50	02.04.2037	16.04.2026	140	7,96	5,95	104,20	37	-0,29%	+0,10%	-0,29%	15 000	Ba1		BB+
РЖД Б01Р2R	8,50	02.04.2037	16.04.2026	140	7,96	5,95	104,20	37	-0,29%	+0,10%	-0,29%	15 000	Ba1		BB+
РЖД Б01Р3R	8,40	23.04.2037	08.05.2025	161	7,83	5,40	104,00	29	-	-	-	15 000	Ba1		BB+
РЖД Б01Р4R	8,25	29.07.2032	07.08.2025	70	7,87	5,72	103,00	32	-	+0,39%	+0,15%	15 000	Ba1		BB+
РЖД Б0-02	11,20	16.10.2025	23.04.2020	140	7,95	2,12	107,25	76	-	-	-	15 000	Ba1	BBB-	BB+
РЖД Б0-03	11,75	03.05.2030			12,08	2,55	100,02	425	-	-	-0,21%	15 000	Ba1	BBB-	BB+
РЖД Б0-05	10,30	03.04.2026	07.04.2023	127	7,96	4,24	110,68	55	+0,02%	+0,37%	+1,90%	10 000	Ba1	BBB-	BB+
РЖД Б0-07	10,30	25.03.2026	01.04.2020	118	7,77	2,09	105,57	58	-	-	-0,22%	20 000	Ba1	BBB-	BB+
РЖД Б0-09	5,10	08.06.2028		14								25 000	Ba1	BBB-	BB+
РЖД Б0-10	5,10	29.11.2028		6								25 000	Ba1	BBB-	BB+
РЖД Б0-11	8,65	04.02.2032	17.02.2021	76	7,80	2,80	102,75	55	-	-	-	15 000	Ba1	BBB-	BB+
РЖД Б0-12	4,90	18.08.2033		-91								25 000	Ba1	BBB-	BB+
РЖД Б0-13	3,50	19.09.2033		123								25 000	Ba1	BBB-	BB+
РЖД Б0-14	5,10	29.05.2035		12								17 000	Ba1	BBB-	BB+
РЖД Б0-15	4,00	11.10.2038		-31								25 000	Ba1	BBB-	BB+
РЖД Б0-16	4,30	20.09.2039		131	3,55	0,30	100,00	-471				25 000	Ba1	BBB-	BB+
РЖД Б0-18	5,10	29.04.2043		174								25 000	Ba1	BBB-	BB+
РЖД Б0-19	5,10	20.05.2044		-167								25 000	Ba1	BBB-	BB+
РЖД-17 обл	11,60	16.07.2018	15.01.2018	39	7,55	0,11	100,42	28	-0,01%	+0,09%	-0,20%	15 000	Ba1	BBB-	BB+
РЖД-23 обл	11,75	16.01.2025	26.07.2018	49	7,66	0,61	102,55	42	+0,25%	+0,10%	-0,32%	15 000	Ba1	BBB-	BB+
РЖД-28 обл	8,20	21.03.2028	31.03.2020	117	7,81	2,13	101,10	62	-0,10%	+0,13%	-0,44%	20 000	Ba1	BBB-	BB+
РЖД-30 обл	7,65	07.11.2028	19.11.2019	166	7,77	1,84	100,04	60	+0,09%	+0,29%	+0,39%	15 000	Ba1	BBB-	BB+
РЖД-32 обл	6,20	25.06.2032	08.07.2022	36	7,17	0,04	90,70	-19	-0,11%	+0,22%	+0,04%	10 000	Ba1	BBB-	BB+
РЖД-33 обл	6,40	28.02.2040		109								15 000	Ba1	BBB-	BB+
РЖД-34 обл	3,50	28.02.2040		112								15 000	Ba1	BBB-	BB+
РЖД-35 обл	6,40	30.05.2040		-162								15 000	Ba1	BBB-	BB+
РЖД-41 обл	9,40	27.11.2031	12.12.2019	7	7,82	1,78	103,16	65	+0,06%	+0,11%	-0,14%	15 000	Ba1		BB+
РЖД-42 обл	9,70	22.05.2046	16.06.2026	19	8,21	5,89	110,07	61	+0,02%	+0,43%	+2,89%	15 000	Ba1	BBB-	BB+
ТрансКюнБ2	9,40	16.09.2021		105	7,91	2,58	104,31	62	-	-	+0,44%	5 000	Ba3		BB+
ФГУП ГЦСС1	13,00	22.08.2019		77	7,95	1,54	108,14	77	+0,03%	+0,01%	-0,23%	705			
ФинАвиа 01	9,00	31.07.2022		55	21,85	3,18	70,49	1 449	-3,21%	-1,23%	-5,37%	4 122			
ФинАвиа 02	0,01	31.07.2027		55	23,29	7,95	20,00	1 562	-1,91%	+5,32%	-1,28%	9 179			
ФПК 01	9,95	04.06.2026	13.06.2019	7	7,60	1,38	103,50	41	-	-	+0,06%	5 000		BB+	BB+
ФПК 1Р-01	8,80	15.04.2027	20.10.2022	140	8,09	3,78	103,42	71	-0,41%	-0,41%	-0,51%	5 000		BB+	BB+

Итоги торгов облигациями электроэнергетического сектора

Выпуск	Купон	Погашение	Оферта	День до след. к	Доходность	Дюрация	Цена посл. сделк	Лет до погаш/п	Спрэд к безупонной кривой Ов	Изм. цены за ден	Изм. цены за нед	Изм. цены за мес	Объем выпуска, млн ру	Moody's	Fitch	S&P
АтомэнпБ01	9,33	02.11.2026		158	9,53	0,90	100,00	8,91	191				15 000	Ba1		BB+
АтомэнпБ02	9,33	03.12.2026		7	9,55	5,06	100,00	8,99	192				15 000	Ba1		BB+
КонцесВ 01	11,25	30.11.2030		359	1,70	6,31	100,00	12,99	-616	-	-	-	1 500			
КонцесВ 02	12,25	17.03.2031	06.01.2018	162	13,11	0,08	100,00	0,08	584	-	-	-	1 900			
КонцесВ 03	12,00	07.04.2031		302				13,34					1 900			
КонцесВ 04	12,50	07.06.2031		138	0,58	7,38	100,00	13,51	-732	-	-	-	1 100			
КонцесТ01	12,50	06.04.2032		124	0,52	7,40	100,00	14,34	-742	-	-	-	2 000			
КубнэнпР01	10,44	21.11.2025		176	10,71	5,06	100,00	7,96	314				3 600			
КубнэнпР02	12,63	11.11.2025	19.11.2019	166	13,02	1,74	100,00	1,95	585				3 400			
ЛенэнерБ05	8,75	09.07.2025	17.01.2018	41	8,06	0,10	100,08	0,11	79	-0,02%	+0,01%	-0,00%	2 400	Ba2		
МОЭСК БО10	8,55	06.05.2027	12.05.2022	161	8,04	3,57	102,45	4,43	69	-	+0,15%	-0,19%	10 000	Ba2		BB-
МОЭСК БО-4	8,30	12.09.2024	17.09.2020	105	7,83	2,50	101,50	2,78	61	-	-	+0,79%	5 000	Ba2	BB+	BB-
МОЭСК БО-5	10,00	26.05.2026	04.06.2019	180	10,25	1,41	100,00	1,49	306				5 000	Ba2		BB-
МОЭСК БО-6	9,65	16.07.2026	23.07.2020	49	8,04	2,31	104,10	2,63	83	-	-0,29%	-0,10%	5 000	Ba2		BB-
МОЭСК БО-9	10,30	16.04.2026	25.04.2019	140	8,03	1,29	103,10	1,38	83	+0,29%	+0,29%	-0,34%	8 000	Ba2		BB-
МОЭСК БО-10	9,15	15.02.2027	24.02.2020	81	8,04	2,01	102,50	2,22	86	+0,01%	+0,29%	-0,44%	10 000	Ba2		BB-
МРСК СЗ Б1	12,42	23.05.2025	01.06.2018	176	8,79	0,46	101,76	0,48	154	-0,00%	+0,04%	-0,32%	5 000			
МрскСКБ1Р1	13,00	22.04.2021		140	10,51	2,82	107,66	3,38	325	+0,23%	-0,01%	-1,30%	1 350			
МРСКуР БО2	11,58	11.11.2025	19.11.2019	166	11,91	1,75	100,00	1,95	474				1 600	Ba2		
МРСКуР БО5	9,32	14.08.2026	23.08.2019	78	4,71	1,59	107,57	1,71	-247	+0,08%	+0,55%	+0,09%	5 000	Ba2		
МРСКЦенБ02	12,42	23.05.2025	01.06.2018	176	8,59	0,46	101,85	0,48	134	-0,04%	-0,03%	-0,36%	5 000			BB-
МРСКЦенБ03	11,80	11.11.2025	17.11.2020	166	9,18	2,58	107,16	2,95	195	-0,25%	+0,18%	-1,87%	5 000			BB-
МРСКЦенБ04	11,58	11.11.2025	19.11.2019	166	11,91	1,76	100,00	1,95	474				5 000			BB-
МРСКЦенБ05	9,32	14.08.2026	23.08.2019	78	9,52	1,55	100,00	1,71	234				5 000			BB-
МРСКЮР БО2	9,24	01.07.2022		29	9,57	3,61	100,00	4,57	221	-	-	-	5 000			
НовБРПГЭ01	8,50	10.11.2020		159		2,54		2,93					300			
ОГК2 Б1Р1R	11,50	17.11.2020	22.05.2018	166	7,87	0,43	101,65	0,45	62	-	-0,05%	-0,34%	5 000		BB	
ОГК2 Б1Р2R	11,50	17.11.2020	22.05.2018	166	9,39	0,42	101,00	0,45	214	-0,49%	-0,49%	-0,98%	5 000		BB	
РоссетБ1Р1	8,15	07.07.2022		35	8,31	3,74	100,00	4,58	95	-	-	-	5 000	Ba2		BB+
РоссетиБ02	9,15	18.08.2026		82	8,46	1,59	101,33	8,70	85	+0,27%	+0,10%	-0,20%	5 000	Ba2		BB+
РоссетиБ03	9,15	18.08.2026		82	8,46	1,59	101,33	8,70	85	+0,27%	+0,10%	-0,20%	5 000	Ba2		BB+
РоссетиБ05	11,25	14.11.2025	18.11.2022	169	8,04	1,76	106,00	4,95	65	-	-	-	10 000	Ba2		BB+
РоссетиБ06	10,29	31.10.2045		180				27,92					6 000	Ba2		BB+
РусГидрБП1	11,85	04.07.2018		27	7,06	0,54	102,70	0,57	-18	-	-	-	5 000	Ba1	BB+	BB+
РусГидрБП3	11,85	04.07.2018		27	12,10	0,54	100,03	0,57	486	-	-	-	5 000	Ba1	BB+	BB+
РусГидрБП4	10,35	04.04.2019		119	7,65	1,25	103,49	1,32	45	+0,38%	+0,38%	-0,06%	15 000	Ba1	BB+	BB+
РусГидрБП5	8,20	12.06.2020		8	7,79	2,24	101,25	2,52	59	-	-	+0,13%	10 000	Ba1		BB+
РусГидро01	9,50	12.04.2021		130	8,11		104,45	3,35	85	-	-	+0,19%	10 000	Ba1	BB+	BB+
РусГидро02	9,50	12.04.2021		130	7,98	2,77	104,84	3,35	72	-	-	+1,73%	5 000	Ba1	BB+	BB+
РусГидро07	8,50	02.02.2023	08.02.2018	63	7,46	0,08	100,18	0,17	19	-	+0,07%	+0,08%	10 000	Ba1	BB+	BB+
РусГидро08	8,50	02.02.2023	08.02.2018	63	7,46	0,08	100,18	0,17	19	-	-0,02%	+0,03%	10 000	Ba1	BB+	BB+
РусГидро09	7,50	15.04.2025	18.04.2023	138	8,11	4,46	98,05	5,36	70	-0,04%	+0,04%	-0,51%	10 000	Ba1	BB+	BB+
ТГК-1 03	4,00	14.12.2021		194	4,03	0,52	100,00	4,02	-328	-	-	-	2 000		BB+	BB+
ТГК-1 04	6,90	14.02.2022		-108	3,82	0,19	100,00	4,19	-351	-	-	-	2 000		BB+	BB+
ТГК-2 БО-2	12,00	26.04.2019					98,99	1,38		+0,02%	-0,01%	-0,31%	5 300			
Т Плюс 01	9,50	06.10.2017						-0,17					5 000			
ФСК ЭЭС Б2	9,35	17.10.2021	23.11.2021	82				3,96					10 000	Ba1	BBB-	BB+
ФСК ЭЭС-06	8,25	15.09.2020		103	7,79	2,50	101,48	2,78	57	-	+0,08%	+0,38%	10 000	Ba1	BBB-	BB+
ФСК ЭЭС-07	7,50	16.10.2020		134	6,43	2,59	103,00	2,86	-79	-	-	-	5 000	Ba1	BBB-	BB+
ФСК ЭЭС-08	8,25	15.09.2020		103	7,80	2,48	101,45	2,78	58	-	-	+0,09%	10 000	Ba1	BBB-	BB+
ФСК ЭЭС-10	7,75	15.09.2020		103	9,20	2,49	96,98	2,78	198	-	-	-	10 000	Ba1	BBB-	BB+
ФСК ЭЭС-11	0,10	16.10.2020		134	0,31	2,86	99,40	2,86	-691	-	-	-	10 000	Ba1	BBB-	BB+
ФСК ЭЭС-12	8,10	19.04.2019		134	7,46	1,31	100,98	1,36	26	-	-	+6,85%	10 000	Ba1	BBB-	BB+
ФСК ЭЭС-13	8,50	22.06.2021		19	7,80	3,02	102,58	3,54	52	+0,18%	+0,08%	-0,41%	10 000	Ba1	BBB-	BB+
ФСК ЭЭС-15	8,75	12.10.2023	18.10.2018	133	7,38	0,84	101,22	0,86	16	-	-	-	10 000	Ba1	BBB-	BB+
ФСК ЭЭС-18	8,50	27.11.2023	03.06.2019	179	7,66	1,42	101,35	1,49	47	-	+1,25%	+1,25%	15 000	Ba1	BBB-	BB+
ФСК ЭЭС-19	7,95	06.07.2023	12.07.2018	35	8,36	0,58	99,85	0,59	112	-	-0,10%	+0,27%	20 000	Ba1	BBB-	BB+
ФСК ЭЭС-21	7,40	06.10.2027	10.04.2024	132	7,56	4,95	99,88	6,35	9	-	-	-	10 000	Ba1	BBB-	BB+
ФСК ЭЭС-22	6,90	21.07.2027	27.07.2022	55	7,43	0,08	91,38	4,64	7	+0,86%	-0,56%	-0,48%	10 000	Ba1	BBB-	BB+
ФСК ЭЭС-23	3,50	27.04.2048		88				30,41					10 000	Ba1	BBB-	BB+
ФСК ЭЭС-24	8,00	07.01.2028	17.01.2020	43	7,85	1,93	100,55	2,11	67	-	-	+0,03%	10 000	Ba1	BBB-	BB+
ФСК ЭЭС-25	9,00	14.09.2027	24.09.2019	110	7,80	1,67	102,20	1,80	62	-	-0,10%	-	15 000	Ba1	BBB-	BB+
ФСК ЭЭС-26	4,00	30.06.2048	02.07.2047	61		0,04		29,59					15 000	Ba1	BBB-	BB+
ФСК ЭЭС-27	4,00	30.06.2048	02.07.2047	61		0,04		29,59					11 000	Ba1	BBB-	BB+
ФСК ЭЭС-28	3,50	27.04.2048		88		0,09		30,41					20 000	Ba1	BBB-	BB+
ФСК ЭЭС-29	3,50	07.09.2048		39		0,01		30,77					20 000	Ba1	BBB-	BB+
ФСК ЭЭС-30	3,50	30.10.2048	02.11.2046	1		0,00		28,92					10 000	Ba1	BBB-	BB+
ФСК ЭЭС-34	3,50	30.10.2048	01.11.2047	1		0,00		29,92					14 000	Ba1	BBB-	BB+
ФСК ЭЭС-37	4,00	23.03.2050	29.03.2045	56				27,33					20 000	Ba1	BBB-	BB+
Энел 1P-1R	12,10	28.09.2018		113	8,23	0,77	103,07	0,81	100	-	-	-	5 000	Ba3		BB+
ЭнелР БО-5	12,10	22.05.2025	31.05.2018	175	12,45	0,31	100,00	0,48	520	-	-	-	2 000	Ba3		BB+
ЭнелР БО-6	12,10	22.05.2025	31.05.2018	175	7,69		102,10	0,48	44	-	-	-0,39%	3 000	Ba3		BB+

Итоги торгов облигациями муниципального сектора

Выпуск	Купон	Погашение	Погашение номинал	Дней до след. к	Доходность	Дюрация	Цена посл. сделк	Спрэд к бескупонной кривой Оф	Изм. цены за ден	Изм. цены за нег	Изм. цены за мес	Объем выпуска млн руб	Moody's	Fitch	S&P
Башкорт10об	11,95	24.10.2017	SINKABLE									1 500	Ba2	NR	NR
Башкорт8об	7,75	18.09.2020	SINKABLE	15	7,98	2,00	100,00	76	-	-0,97%	+0,20%	5 000	Ba2	BBB-	NR
Башкорт8об	7,75	18.09.2020	SINKABLE	15	7,98	2,00	100,00	76	-	-0,97%	+0,20%	5 000	Ba2	BBB-	NR
Башкорт9об	11,40	11.04.2019	SINKABLE	35	3,11	1,03	108,90	-409	-	-	+4,71%	6 000	Ba2	BBB-	NR
БеллОб2013	8,30	28.07.2020	SINKABLE	54	7,54	1,93	101,85	33	+0,89%	+1,04%	+0,84%	3 500		BB	
БеллОб2015	12,65	30.06.2020	SINKABLE	26	6,78	1,24	107,66	-43	-	-	+0,94%	5 250		BB	
БеллОб2016	9,81	08.06.2021	SINKABLE	5	7,96	2,68	105,73	69	-	-	-0,25%	3 500		BB	
БеллОб2017	8,25	11.06.2024	SINKABLE	12	8,06	4,23	101,80	58	-	-	-0,39%	4 000		BB	
ВлгОб35004	7,30	01.11.2018	SINKABLE	56	7,88	0,56	99,80	66	-	+0,36%	-	2 000		WD	NR
ВлгОб35005	10,00	13.07.2019	SINKABLE	7	8,01	0,81	101,70	82	-	-	-0,58%	5 000		WD	NR
ВлгОб35006	12,74	30.10.2020	SINKABLE	57	9,52	1,74	105,00	229	-	-	-	5 000		WD	NR
ВлгОб35007	9,40	02.06.2024	SINKABLE	3	7,38	4,25	106,97	-10	+3,85%	+4,45%	+3,18%	10 000		WD	NR
ВолгорОб12	7,27	14.06.2018	SINKABLE	7	8,36	0,26	99,78	112	-	-	-0,34%	5 000		WD	NR
Волгор Об	12,56	10.10.2019	SINKABLE	45	7,80	1,25	106,02	62	+0,35%	+0,66%	+0,76%	1 000	B2		
Волгор Об	13,68	19.10.2020	SINKABLE	64	8,06	1,61	109,40	84	-0,90%	-0,91%	-0,05%	1 000	B2		
Волжск2014	15,00	24.12.2019	SINKABLE	48	9,04	1,15	107,31	187	-	-1,55%	-1,55%	300		WD	
ВологодОб3	9,75	05.12.2017	SINKABLE						-	-0,01%	-0,17%	4 600			NR
ВоронежОб7	11,75	14.10.2019	SINKABLE	37	8,25	1,24	104,70	107	-	-0,10%	-0,44%	5 813		WD	
ВржОб34006	7,28	23.10.2018	SINKABLE	46	8,19	0,73	99,51	97	-0,04%	-0,09%	-0,39%	5 000		WD	
ИркОбл2016	9,25	25.12.2021	SINKABLE	18	8,10	2,87	104,00	78	-	-0,46%	-0,44%	5 000			BB
КалинОбл16	10,50	17.12.2021	SINKABLE	15	8,48	3,30	107,74	117	-0,21%	-1,46%	-1,85%	1 000			
Карелия 15	8,75	22.10.2017	SINKABLE									1 500		NR	
Карелия 16	7,49	29.01.2019	SINKABLE	50	8,38	0,74	99,49	117	+0,05%	-0,04%	-0,16%	2 000		B+	
Карелия 17	12,25	08.04.2020	SINKABLE	44	8,11	0,78	103,35	92	-0,06%	-0,07%	-0,26%	3 000		B+	
КемерОбл13	8,20	28.11.2018	SINKABLE	78	7,64	0,94	100,71	42	+0,65%	+0,65%	+0,42%	1 000		BB-	
КемерОбл17	8,20	26.09.2024	SINKABLE	19	8,20	4,27	101,00	70	-0,25%	+0,80%	-0,83%	9 000		BB-	
КОМИ 11 об	11,20	27.11.2019	SINKABLE	84	8,22	1,09	103,37	105	-0,17%	+0,21%	-0,28%	10 100	B1	BB-	
КОМИ 12 об	11,80	23.06.2021	SINKABLE	60	8,05	2,24	108,70	77	-0,34%	+0,28%	-0,73%	10 000	B1	BB-	
КОМИ 13 об	9,50	16.11.2022	SINKABLE	76	9,84	3,39	100,00	245				3 095	B1		
КОМИ 14 об	8,40	25.06.2024	SINKABLE	19	8,40	4,61	101,19	92	-0,45%	-0,99%	-1,28%	10 000	B1		
КостромОб7	7,70	28.09.2018	SINKABLE	8	8,13	0,68	99,91	90	+0,01%	+0,19%	-0,03%	4 000		B+	
КраснодКр1	8,60	09.08.2024	SINKABLE	71	7,96	4,61	104,00	47	-	+0,46%	+0,05%	10 000	B1	BBu	NR
КраснодКр4	8,85	09.11.2017	SINKABLE									12 000	B1	NR	NR
КраснЯрКр6	8,00	19.10.2017	SINKABLE									16 910	B1	NR	BB
КраснЯрКр7	7,95	19.09.2018	SINKABLE	104	8,15	0,76	99,95	92	+0,14%	-0,65%	-0,10%	11 000	B1	BB+	BB
КраснЯрКр8	10,90	08.07.2018	SINKABLE	25	7,58	0,56	101,99	34	-	+0,32%	-1,28%	10 000	B1	BB+	BB
КраснЯрКр9	11,50	01.10.2018	SINKABLE	116	7,66	0,79	103,07	43	-	+0,43%	-1,33%	8 250	B1	BB+	BB
КрасЯрКр10	12,70	10.09.2019	SINKABLE	5	7,87	1,27	106,60	69	-	-0,09%	-0,51%	12 500	B1	BB+	BB
КрасЯрКр11	11,70	29.10.2019	SINKABLE	54	8,42	1,70	106,10	125	-1,75%	-0,33%	-1,76%	4 250	B1	BB+	BB
КрасЯрКр12	9,75	25.10.2023	SINKABLE	146	8,02	3,64	106,80	57	-0,19%	+0,16%	-1,57%	18 231	B1	BB+	BB
ЛенОбл2014	12,85	07.12.2021	SINKABLE	5	6,94	1,60	110,00	-37	-	-	-	275		WD	BB+
ЛипеццОбл8	7,39	17.04.2020	SINKABLE	43	7,70	1,68	99,99	51	-0,01%	-0,01%	-0,01%	3 000		BB+	NR
ЛипеццОбл9	10,50	04.06.2019	SINKABLE	89	8,01	1,04	102,80	82	-0,08%	+0,33%	-0,96%	5 000		BB+	NR
МарЭл2014	11,30	07.07.2018	SINKABLE	30	8,10	0,56	101,93	86	-0,17%	-0,21%	-0,41%	2 000		BB	
МгдОбл2014	15,00	24.12.2018	SINKABLE	18	7,59	0,59	104,50	38	-0,99%	-	-0,38%	1 000			B+
МГор48-об	6,00	11.06.2022	AT MATURITY	4	7,78	3,88	93,85	43	-	-0,05%	-0,21%	30 000	Ba1	BBB-	BB+
МГор66-об	10,00	23.11.2018	AT MATURITY				102,30		-	+0,18%	-0,97%	4 348	Ba1	BBB-	BB+
Мордовия01	9,25	22.10.2018	SINKABLE	46	8,17	0,84	101,10	95	-0,01%	+0,26%	-0,10%	3 000		B+	
Мордовия02	13,75	14.10.2020	SINKABLE	41	8,32	1,63	109,40	110	-0,09%	-0,27%	-0,50%	3 000		B+	
Мордовия03	11,70	03.09.2021	SINKABLE	1	8,35	2,53	108,98	106	+0,08%	-0,01%	-0,06%	5 000		B+	
МосОбл 10	9,65	21.11.2023	SINKABLE	82	7,85	3,96	108,11	40	-	-0,13%	-0,59%	25 000	Ba2	BB+	NR
МФ МарЭл17	8,60	21.08.2024	SINKABLE	83	8,27	4,56	102,50	78	-	+0,59%	-	2 000		BB	
НижгорОб10	14,15	23.08.2020	SINKABLE	80	7,83	1,69	109,89	62	-0,10%	+0,12%	+0,26%	12 000	B1	BB	
НижгорОбл9	7,87	26.08.2020	SINKABLE	74	8,35	1,51	99,52	114	-0,02%	-0,86%	-0,63%	10 000	B1	BB	
Новсиб боб	8,35	22.07.2020	SINKABLE	48	8,11	1,16	100,57	90	-0,08%	+0,33%	+0,07%	5 000		BB	NR
Новсиб 7об	12,06	10.10.2022	SINKABLE	20	7,92	1,74	108,90	54	-	+0,74%	+0,16%	2 000		BB	NR
Новсиб2013	7,79	30.10.2018	SINKABLE	49	8,01	0,65	100,00	79	+0,02%	+0,02%	-0,79%	5 000		BBB-	
Новсиб2014	11,40	08.10.2019	SINKABLE	37	8,23	1,09	103,70	105	-2,17%	-2,17%	-1,04%	7 000		BBB-	
Новсиб2016	8,93	03.10.2021	SINKABLE	41	7,71	2,77	104,00	41	-	-	-0,47%	5 000		BBB-	
Новсиб2017	7,85	27.09.2022	SINKABLE	42	-24,79	4,39	100,89	-3 217	-	-	-	5 000		BBB-	
ОмскАдм 1	13,06	03.12.2017	SINKABLE						-	+0,26%	-0,29%	1 000	B1		
ОмскАдм 2	9,90	26.10.2019	SINKABLE	47	8,08	1,36	102,77	90	-	+0,26%	+0,08%	2 500	B1		
ОмскОб2014	12,30	15.10.2019	SINKABLE	40	8,03	1,25	105,70	85	-	-0,08%	-0,25%	5 000	Ba3		

Итоги торгов облигациями муниципального сектора (продолжение)

ОмскОбл2016	9,30	01.11.2021	SINKABLE	54	7,88	2,97	104,93	58	-	+0,89%	-0,07%	5 000	Ba3	
Оренб35002	11,00	14.06.2021	SINKABLE	11	7,94	1,48	104,88	67	-	-	-0,31%	6 000		BB
Оренб35003	14,00	03.07.2025	SINKABLE	35	7,37	4,10	130,84	-17	-	+1,82%	-0,40%	5 000		BB
ОренОбл 01	9,20	14.12.2017	SINKABLE	7	8,32	0,02	100,02	105	-	+0,02%	-1,01%	4 000		BB
ОренОбл 02	8,50	19.06.2019	SINKABLE	13	8,29	0,98	100,44	110	-	-0,01%	-3,42%	5 000		BB
РязОбл 02	9,50	14.12.2017	SINKABLE	7	7,49	0,02	100,04	22	-0,04%	-0,03%	-0,15%	2 500		WD
СамарОбл 8	9,00	13.12.2017	SINKABLE	6	-8,63	0,02	100,30	-1 590	+0,27%	+0,28%	+0,12%	10 000	Ba3	BB
СамарОбл 9	8,15	31.07.2020	SINKABLE	57	6,20	1,21	102,50	-101	-	+0,07%	-0,15%	8 300	Ba3	BB
СамарОбл10	10,00	01.07.2021	SINKABLE	28	8,30	1,49	102,85	102	-0,53%	-0,42%	-0,45%	12 000	Ba3	BB
СамарОбл11	12,40	18.06.2020	SINKABLE	14	7,69	1,65	108,33	49	-	-0,06%	-0,48%	7 000	Ba3	BB
СамарОбл12	9,64	21.06.2024	SINKABLE	22	8,01	4,00	107,75	53	-	+0,20%	+0,65%	10 000	Ba3	BB
СамарОбл13	8,19	31.05.2024	SINKABLE	92	7,52	4,18	103,33	4	+1,40%	+2,71%	+0,32%	10 000	Ba3	BB
СвердлОб2	7,95	04.12.2017	SINKABLE						-	-	-0,40%	3 000		NR NR
СвердлОб3	9,80	15.11.2024	SINKABLE	78	7,31	4,01	110,99	-20	+10,83%	+1,55%	+1,55%	5 000		BB+ NR
СвердлОб3	9,80	15.11.2024	SINKABLE	78	7,31	4,01	110,99	-20	+10,83%	+1,55%	+1,55%	5 000		BB+ NR
СмоЛОб2013	8,90	20.10.2018	SINKABLE	39	7,82	0,59	100,76	60	+0,21%	+0,30%	+0,13%	3 000		B+
СтаврКрай1	8,20	12.12.2017	SINKABLE	5	419,87	0,00	100,01	41 260	+0,01%	-0,46%	-0,29%	5 000		BB NR
СтаврКрай2	8,09	04.11.2020	SINKABLE	55	8,20	1,53	100,20	97	-	-	-0,10%	5 000		BB NR
СтаврКрай3	9,80	07.11.2023	SINKABLE	61	8,40	3,63	106,01	95	-	-	-2,74%	4 800		BB NR
ТамбовОбл2	9,60	20.09.2023	SINKABLE	20	8,10	3,63	106,43	66	-1,00%	-1,00%	-1,00%	1 600		WD
ТамбовОбл3	8,40	12.07.2024	SINKABLE	43	8,29	4,19	101,49	80	-	-	-	3 500		
ТверОбл 12	9,70	18.12.2017	SINKABLE	11	7,46	0,03	100,07	19	+0,09%	-0,04%	-0,20%	3 000		WD NR
ТверОбл 13	9,00	22.11.2018	SINKABLE	77	7,91	0,93	101,20	69	+0,20%	+0,20%	+0,52%	3 000		WD NR
ТомскАдм 5	14,00	15.12.2019	SINKABLE	5	7,99	1,30	108,39	82	-	+0,18%	-0,24%	405		WD
ТомскАдм 6	9,83	14.11.2021	SINKABLE	1	10,20	2,10	100,00	289	-	-	-	1 000		WD
ТомскОб 45	8,60	19.12.2017	SINKABLE	12	-1,38	0,03	100,33	-865	-	+0,33%	+0,22%	5 000		BB-
ТомскОб 48	8,75	18.12.2018	SINKABLE	12	7,97	0,98	100,99	76	-	-0,01%	-0,50%	5 000		BB-
ТомскОб 55	9,90	19.06.2023	SINKABLE	18	8,07	3,33	106,99	65	-	+0,13%	+0,14%	7 000		BB-
ТулОбл2015	12,20	15.05.2019	SINKABLE	54	8,15	1,01	104,35	95	-	+0,14%	-0,62%	5 000		BB
Удмурт2015	13,80	17.09.2020	SINKABLE	14	7,73	2,04	113,49	51	-	+0,95%	+0,17%	3 000		B+
Удмурт2016	10,55	19.09.2026	SINKABLE	13	7,98	5,69	116,99	36	-	+3,44%	+2,71%	5 000		B+
Удмуртия-6	6,90	05.12.2017	SINKABLE						-	-0,03%	+0,05%	2 500		NR
Удмуртия-7	7,45	01.10.2020	SINKABLE	119	8,37	1,45	98,94	115	-	-	-0,01%	2 000		B+
Хакас2013	8,40	27.10.2020	SINK/PUT	66	8,62	1,78	100,08	139	-	-0,07%	+0,09%	3 000		B+
Хакас2014	12,65	27.10.2019	SINK/PUT	47	8,33	1,05	104,80	115	-	+0,09%	-0,38%	2 500		B+
Хакас2015	12,25	11.10.2020	SINK/PUT	33	8,48	1,31	105,30	126	-0,09%	-0,52%	-0,28%	2 000		B+
Хакас2016	11,70	02.11.2023	SINK/PUT	56	8,57	3,90	113,70	112	-0,08%	-0,09%	-0,35%	5 000		B+
ХМАО 09	11,40	13.10.2019	SINKABLE	38	7,87	1,11	104,18	69	-	-0,20%	-0,64%	14 000	Ba2	WD NR
Чувашия-10	7,00	07.06.2018	SINKABLE	91	7,71	0,35	99,83	46	-	+0,22%	-0,03%	1 500	Ba3	BB+
Якут 35005	8,45	24.04.2018	SINKABLE	41	7,70	0,37	100,35	44	-	+0,15%	-	2 500		BBB- BB
Якут 35006	10,10	02.07.2021	SINKABLE	20	8,05	1,60	103,60	77	-	-1,33%	-1,33%	2 500		BBB- BB
Якут-07 об	12,43	14.05.2020	SINKABLE	70	-0,37	1,30	118,05	-757	-	+9,32%	+11,60%	5 500		BBB- BB
Якут-08 об	10,29	18.05.2021	SINKABLE	69	7,73	2,16	106,00	46	-	+0,01%	+0,06%	5 500		BBB- BB
Якут-09 об	8,59	16.05.2024	SINKABLE	70	7,92	3,96	103,50	44	-	-	-1,43%	5 000		BB
ЯНАО-2016	9,37	06.12.2023	SINKABLE	90	7,79	2,41	104,20	34	-	+0,02%	-0,38%	20 000		BBB- BB+
ЯрОбл 12	7,35	13.07.2018	SINKABLE	36	8,00	0,46	99,80	76	-0,13%	+0,14%	-0,69%	5 000		BB-
ЯрОбл 13	10,20	24.09.2019	SINKABLE	19	7,56	1,05	103,00	38	-	-	-0,47%	7 000		BB-
ЯрОбл 14	10,00	19.05.2023	SINKABLE	78	8,24	3,18	106,35	82	-	-	-0,51%	4 500		BB-
ЯрОбл 15	8,40	20.04.2027	SINKABLE	54	8,24	5,55	102,23	59	+0,33%	-0,02%	-1,42%	10 000		BB-

Итоги торгов облигациями сектора машиностроения

Выпуск	Купон	Погашение	Оферта	Дней до след. куп.	Доходность	Дюрация	Цена посл. сделки	Спрэд к бескупонной кривой 0	Изм. цены за день	Изм. цены за нед.	Изм. цены за месяц	Объем выпуска, млн ру	Moody's	Fitch	S&P
iyOM3 BO-1	13,10	07.06.2019		1	10,41	1,32	104,00	322	-	-	-2,80%	1 500			B
iyOM3 BO-3	14,25	25.12.2018		19	8,32	0,96	106,00	111	-	-	-3,64%	2 000			B
ВертолетБ1	11,90	15.01.2026		49	8,52	3,76	114,55	94	-	-	-	10 000		BB+	
ВертолетБ2	7,50	16.11.2023		168	7,71	4,81	99,68	26	-	-	+1,21%	5 000		BB+	
Вертолеты1	8,25	20.04.2018		134	11,35	0,34	99,00	409	-0,70%	-0,90%	-1,00%	5 000		BB+	
Вертолеты2	8,25	20.04.2018		134	8,37	0,35	100,00	111	-	-	-	10 000		BB+	
ГИДРОМАШБ1	10,75	09.02.2027	18.02.2020	75	8,71	1,96	104,35	153	-	-0,32%	-0,59%	3 000			
ГСС БО-04	0,10	24.12.2019	08.12.2017	19	-	0,00	101,47	-798	-	-	+2,91%	1 030		BB-	
ГСС БО-05	9,45	21.05.2020		168	8,38	2,24	102,70	118	-0,20%	+0,23%	+1,28%	3 000		BB-	
ИРКУТ БО-4	9,00	06.11.2023	12.11.2018	158	8,54	0,91	100,55	132	+0,05%	-	+0,05%	5 000	Ba3		
КАМАЗ 12	11,24	18.07.2030		56	11,40	0,04	100,00	356				5 000	Ba3		
КАМАЗ БО13	10,39	05.12.2030		14								5 000	Ba3		
КАМАЗ БО14	9,92	24.11.2031		4	10,16	0,91	100,00	224				5 000	Ba3		
КАМАЗ БО15	9,63	02.12.2031		12	9,86	0,96	100,00	194				5 000	Ba3		
КАМАЗ БО-5	11,50	12.06.2020		8	1,73	2,25	101,70	-547	-	-	+1,95%	2 000	Ba3		
ОАК1	8,00	17.03.2020		89	8,15	2,03	100,00	96	-	-	-	46 280			
ОДК 01	10,75	10.06.2026		1	8,19	5,74	116,53	59	-	+0,12%	+1,77%	6 642			
ОДК 02	8,80	17.04.2023		125	8,00	4,36	104,09	59	+0,09%	+0,68%		2 569			
ОДК 03	11,50	26.06.2024		15								2 927			
ОДК 04	8,00	24.04.2020		127	8,15	2,12	100,00	96				21 076			
СилМашБО-1	12,30	15.10.2025	24.10.2018	139	10,91	0,85	101,34	369	+0,34%	+0,01%	-0,30%	5 000	B2		
СилМашБО-2	12,30	15.10.2025	24.10.2018	139	10,90	0,85	101,35	368	-	-	-0,38%	5 000	B2		
СилМашБО-3	9,95	14.09.2026	23.09.2019	109	10,84	1,66	99,00	366	-	-	-0,30%	5 000	B2		
СилМашБО-4	9,95	14.09.2026	23.09.2019	109	10,64	1,66	99,30	346	-	+1,33%	-0,10%	5 000	B2		
СилМашБО-5	10,25	25.11.2026	04.12.2019	181	10,99	1,85	99,20	382	-0,10%	-0,10%	-1,10%	5 000	B2		
СилМашБО-6	10,25	30.11.2026	09.12.2019	4	10,45	1,77	100,10	328	-	-	+0,10%	5 000	B2		
СилМашины2	9,30	28.09.2023	01.10.2020	119	10,38	2,50	98,00	316	-0,51%	-0,51%	-0,51%	10 000	B2		
СилМашины2	9,30	28.09.2023	01.10.2020	119	10,38	2,50	98,00	316	-0,51%	-0,51%	-0,51%	10 000	B2		
ТрансмшПБ1	9,95	04.02.2020		61	8,05	1,94	104,00	87	-	+0,05%	-	10 000		BB-	

Итоги торгов облигациями сектора строительства и девелопмента

Выпуск	Купон	Погашение	Оферта	Дней до след. к	Доходность	Дюрация	Цена посл. сделк	Спрэд к бескупонной кривой РФ	Изм. цены за ден	Изм. цены за нед	Изм. цены за мес	Объем выпуска, млн р	Mood's	Fitch	S&P
ВерЦемЗав1	13,00	04.05.2021	22.12.2017	61	-	0,04	100,83	-1 409	-0,02%	-0,02%	-0,02%	3 600			
ВИСДев БО1	11,00	03.04.2019	04.04.2018	27	11,43	0,32	100,00	416	-	-	-	1 700			
ЗСД 02	10,44	13.05.2031		173	10,71	6,28	100,00	282	-	-	-	5 000			
ЗСД 03	9,84	06.02.2032		78	9,94	7,22	101,00	200	-	-	-	5 000			
ЗСД 04	9,84	06.02.2032		78	9,94	7,18	101,00	200	-	-	-	5 000			
ЗСД 05	9,84	06.02.2032		78	9,94	7,22	101,00	200	-	-	-	5 000			
Инград БО1	11,50	12.10.2021	16.10.2018	131	11,55	0,34	100,10	433	-	-	-0,29%	5 000			
ЛенССМУ 02	12,90	12.12.2017		5	5,57	0,01	100,10	-170	-0,02%	-	-0,40%	5 000			B+
ЛидерИНБП1	13,50	21.12.2021	26.06.2018	19	13,79	0,52	100,06	655	+0,14%	+0,20%	+0,60%	3 000			
ЛНССМУБ1Р1	11,85	17.06.2021		14	8,56	2,19	108,00	129	-	+0,23%	+0,66%	5 000			B+
ЛСР 04 обл	0,10	20.10.2017										5 000		NR	
ЛСР БО 1Р1	10,75	22.09.2021		20	8,66	2,39	105,49	136	+0,13%	+0,37%	+0,13%	5 000		B	
ЛСР БО 1Р2	9,65	20.04.2022		48	8,71	2,90	103,50	137	+0,05%	+0,06%	+0,50%	5 000		B	
ЛСР БО 1Р3	9,00	27.09.2022		26	8,73	3,60	101,94	135	+0,26%	+0,05%	+0,83%	5 000		B	
О1пропфин1	12,00	02.08.2018		56	12,30	0,62	100,00	506	-0,46%	-0,65%	-3,34%	6 000	B1		
ОПИН БО-01	11,50	17.03.2022	21.03.2019	105	2,17	1,23	100,55	-503	+0,05%	+0,05%	+0,05%	5 000			
ПИК БО-1	13,00	03.09.2026	12.09.2019	98	11,63	1,59	102,60	445	-	-	-0,62%	3 000			B
ПИК БО-2	13,00	03.09.2026	12.09.2019	98	10,75	1,59	103,93	357	+0,03%	+0,16%	+0,34%	3 000			B
ПИК БО-3	13,00	03.09.2026	12.09.2019	98	11,66	1,53	102,55	448	-	-	-	3 000			B
ПИК БО-4	14,25	08.08.2025	17.08.2018	71	11,57	0,66	101,90	434	+0,06%	+0,01%	-0,08%	5 000			B
ПИК БО-5	14,25	08.08.2025	17.08.2018	71	11,57	0,66	101,90	434	-	-	-0,08%	5 000			B
ПИК БО-6	14,25	08.08.2025	17.08.2018	71	11,57	0,66	101,90	434	-	-	+0,90%	5 000			B
ПИК БО-7	13,00	24.07.2026	02.08.2019	57	12,08	1,48	101,81	489	-0,01%	-0,32%	-0,43%	15 000			B
ПИК БО-П01	13,00	25.02.2022	28.02.2020	85	11,33	1,95	103,77	415	-0,40%	-0,69%	-0,51%	13 000			B
ПИК БО-П01	13,00	25.02.2022	28.02.2020	85	11,33	1,95	103,77	415	-0,40%	-0,69%	-0,51%	13 000			B
ПИК БО-П01	13,00	25.02.2022	28.02.2020	85	11,33	1,95	103,77	415	-0,40%	-0,69%	-0,51%	13 000			B
ПИК БО-П02	11,25	22.04.2022		50	11,24	2,60	101,15	390	-0,01%	+0,26%	+0,76%	10 000			B
ПИК БО-П03	10,75	29.07.2022		57	10,75	3,69	101,48	339	+0,57%	+0,67%	+0,92%	10 000			B
ПИК БО-П03	10,75	29.07.2022		57	10,75	3,69	101,48	339	+0,57%	+0,67%	+0,92%	10 000			B
ПионерБ1Р1	14,00	29.10.2019	01.05.2018	145	12,14	0,37	100,80	488	+0,10%	+0,11%	-1,18%	3 000			B-
ПионерБ1Р2	13,50	09.04.2020	06.01.2018	126	-	0,08	103,00	-2 709	-	-2,65%	-	2 000			B-
ПионерБ02	13,50	03.06.2021	21.12.2017	91	-	0,04	101,75	-3 448	-	-	-	3 000			B-
ПропфинБ01	13,00	02.10.2020		120	13,40	2,30	100,00	618	-0,99%	-0,99%	-1,96%	15 000	B1		
ПропфинБ-П1	7,00	29.01.2021		57	9,71	2,80	93,34	247	+0,04%	-0,51%	-4,07%	335	B1		
ПропфинБ-П2	6,00	18.05.2021		166	9,86	3,14	89,57	259	+0,12%	-0,53%	-4,45%	150	B1		
ПСНПрМдБП1	12,00	31.08.2027	25.03.2019	109	12,31		100,00	511	-	-	-	6 100			
ПСНПрМдж 1	13,00	10.09.2026	22.03.2018	105	27,73	0,21	96,50	2 046	-	-	-1,28%	10 000			
РегИнв 01	10,50	12.09.2019		98	10,75	1,62	100,01	357	-	-0,24%	-0,24%	3 000			
РегИнв БО1	12,45	19.07.2022	23.01.2018	47	12,54	0,12	100,00	527	-	-0,35%	-0,35%	5 000			
РегИнв БО2	12,50	12.01.2021	16.01.2018	40	12,57	0,10	100,00	530	-	-	-0,35%	10 000			
РегИнв БО3	10,48	15.04.2021	19.04.2018	133	10,68	0,34	100,00	342	-	-0,35%	-0,35%	10 000			
РегИнв БО4	10,48	19.04.2021		137	1,19	3,21	100,01	-607	-	-0,34%	-0,34%	10 000			
РегИнв БО5	10,48	20.04.2021		138	1,20	3,16	100,00	-606	-	-	-	10 000			
РегИнв БО6	10,23	04.05.2021		152	1,28	3,26	100,00	-598	-	-0,32%	-0,32%	10 000			
СтржилинБ1	11,25	14.12.2021	19.12.2017	12	11,27	0,03	100,00	400	-	-	-	11 000			
Стржилинв1	11,25	10.07.2019	10.01.2018	34	7,38	0,09	100,35	11	-	-	-	3 000			

Итоги торгов еврооблигациями нефтегазового сектора

Выпуск	Купон	Погашение	Колл-опцион	Дн. до след. куп.	Доходность	Дюрация	Цена посл. сделки	Z-спрэд	Изм. цены	Изм. цены за нед.	Изм. цены за месяц	Объем выпуска, млн у.е	Валюта (у.е.)	Moody's	Fitch	S&P
Газпром 18 (EUR)	6,61	13.02.2018		64	-	0,18	101,16	26	-0,02	-0,07	-0,51	1 200	EUR	Ba1	BBB-	BB+
Газпром 18-2	8,15	11.04.2018		121	2,22	0,33	101,95	62	-	+0,25	-0,83	1 100	USD	Ba1	BBB-	BB+
Газпром 18-3 (EUR)	3,70	25.07.2018		226	0,43	0,62	102,01	71	-0,01	-0,05	-0,29	900	EUR	Ba1	BBB-	BB+
Газпром 18-4 (EUR)	4,63	15.10.2018		308	0,53	0,84	103,44	80	-0,06	-0,08	-0,35	1 000	EUR	Ba1	BBB-	BB+
Газпром 19	9,25	23.04.2019		133	3,00	1,30	108,30	111	-	-0,19	-0,69	2 250	USD	Ba1	BBB-	BB+
Газпром 19-2 (CHF)	2,85	25.10.2019		318	0,79	1,85	103,81	133	-0,02	+0,01	+0,38	500	CHF	Ba1	BBB-	BB+
Газпром 20 (EUR)	3,39	20.03.2020		99	0,85	2,18	105,69	101	-	-0,03	-0,06	1 000	EUR	Ba1	BBB-	BB+
Газпром 20 (GBP)	5,34	25.09.2020		104	2,45	2,61	107,73	154	+0,00	-0,04	-0,04	500	GBP	Ba1	BBB-	BB+
Газпром 20	3,85	06.02.2020		57	3,07	2,06	101,61	106	-	-	-0,23	800	USD	Ba1	BBB-	BB+
Газпром 21	6,00	23.01.2021		43	3,39	2,84	107,65	130	-	-	+0,09	600	USD	Ba1	BBB-	BB+
Газпром 21 (EUR)	3,60	26.02.2021		77	1,06	3,02	107,98	111	-0,01	-	+0,14	750	EUR	Ba1	BBB-	BB+
Газпром 22	6,51	07.03.2022		86	3,68	3,74	111,00	154	-	-	-	1 300	USD	Ba1	BBB-	BB+
Газпром 22-2	4,95	19.07.2022		39	3,82	4,11	104,74	165	-	-	-0,20	1 000	USD	Ba1	BBB-	BB+
Газпром 25 (EUR)	4,36	21.03.2025		100	2,21	6,28	114,30	177	+0,04	+0,11	+0,20	500	EUR	Ba1	BBB-	BB+
Газпром 28	4,95	06.02.2028		57	4,43	8,02	104,25	207	-	+1,51	+1,34	900	USD	Ba1	BBB-	BB+
Газпром 34	8,63	28.04.2034		138	5,32	10,04	135,88	288	+1,59	-0,08	+0,80	1 200	USD	Ba1	BBB-	BB+
Газпром 37	7,29	16.08.2037		67	5,45	11,38	122,00	298	-0,31	-0,31	+0,12	1 250	USD	Ba1	BBB-	BB+
Газпромнефть 18 (EUR)	2,93	26.04.2018		136	0,37	0,37	100,95	64	-0,01	-0,02	-0,17	750	EUR	Ba1	BBB-	BB+
Газпромнефть 22	4,38	19.09.2022		98	3,79	4,32	102,55	161	-	-	+0,42	1 500	USD	Ba1	BBB-	BB+
Газпромнефть 23	6,00	27.11.2023		167	3,98	5,14	110,65	176	-	-	+0,09	1 500	USD	Ba1	BBB-	BB+
Лукойл 18	3,42	24.04.2018		134	2,29	0,37	100,41	67	-	-	+0,00	1 500	USD	Ba1	BBB+	BBB
Лукойл 19	7,25	05.11.2019		145	2,58	1,80	108,61	60	-	-	-	600	USD	Ba1	BBB+	BBB
Лукойл 20	6,13	09.11.2020		149	3,05	2,71	108,50	98	-0,28	-0,28	-0,52	1 000	USD	Ba1	BBB+	BBB
Лукойл 22	6,66	07.06.2022		178	3,39	3,99	113,50	123	-	-	+0,52	500	USD	Ba1	BBB+	BBB
Лукойл 23	4,56	24.04.2023		134	3,83	4,81	103,50	164	-	-0,24	-1,03	1 500	USD	Ba1	BBB+	BBB
НК Альянс 20	7,00	04.05.2020		144	26,54	2,19	66,85	2 452	-	-	-	500	USD		WD	NR
Новатэк 21	6,60	03.02.2021		54	2,99	2,85	110,75	90	-	-	+0,25	650	USD	Ba1	BBB-	BBB-
Новатэк 22	4,42	13.12.2022		2	3,98	4,45	102,00	179	-	-1,26	-1,26	1 000	USD	Ba1	BBB-	BBB-
Роснефть (ТНК-ВР) 18	7,88	13.03.2018		92	1,18	0,26	101,70	-34	-	-	-0,34	1 100	USD	Ba1	WD	BB+
Роснефть (ТНК-ВР) 20	7,25	02.02.2020		53	3,10	1,98	108,53	110	-	-	-0,25	500	USD	Ba1	WD	BB+
Роснефть 22	4,20	06.03.2022		85	3,90	3,89	101,15	175	-	+0,05	-0,30	2 000	USD	Ba1	WD	BB+
Транснефть 18	8,70	07.08.2018		58	2,19	0,64	104,21	46	-	-	-0,79	1 050	USD	Ba1		BB+

Итоги торгов еврооблигациями финансового сектора

Выпуск	Купон	Погашение	Колл-опцион	Дн. до след. куп.	Доходность	Дюрация	Цена посл. сделки	Z-спрад	Изм. цены	Изм. цены за нед.	Изм. цены за месяц	Объем выпуска, млн у.е.	Валюта (у.е.)	Moody's	Fitch	S&P
АИЖК 2018 (RUB)	7,75	13.02.2018		64	8,21	0,16	99,93	-57	+0,02	+0,03	+0,02	15 000	RUB	Ba1	BBB-	BB+
Акбарс 18	8,00	06.08.2018		57	5,30	0,63	101,70	357	+0,07	-0,24	-0,78	350	USD	B2	WD	
Акбарс 22	8,00	13.07.2022		33	7,09	3,82	103,50	493	-	+0,00	+1,86	600	USD		WD	
Альфа Банк 18	5,00	27.11.2018		167	2,50	0,95	102,36	68	-	-	-0,26	500	USD	Ba1	BB+	BB
Альфа Банк 19	7,50	26.09.2019		105	3,22	1,69	107,38	126	-	-	+0,31	750	USD	Ba3	BB	BB
Альфа Банк 21	7,75	28.04.2021		138	3,66	3,04	112,90	156	-	-0,15	-0,13	1000	USD	Ba1	BB+	BB
Альфа Банк 25	9,50	18.02.2025	18.02.2020	69	3,15	1,99	113,30	114	+1,80	+1,80	+1,80	250	USD	B1u	BB	
Банк СПб 2018	11,00	24.10.2018		134	4,89	0,84	105,13	311	-	-0,07	-0,59	101	USD	B2	WD	
Банк СПб 2019	10,75	22.04.2019		132	5,72	1,29	106,50	383	-	-	-	100	USD		B+	
Банк ФК Открытие 18	7,25	25.04.2018		135	5,15	0,37	100,75	354	-	-	+2,12	500	USD	B2	WD	
Банк ФК Открытие 19	10,00	26.04.2019		136	190,52	1,20	21,25	18 864	+1,19	-9,31	-0,87	500	USD	C	WD	
Банк ФК Открытие 19-2	10,00	17.12.2019		6	223,49	0,97	13,88	22 154	-0,45	+0,45	+20,65	300	USD	C	WD	
Восточный Экспресс Банк	10,00			169	16,55	6,51	60,42	1 423	-	+4,05	-	125	USD	NR		
ВТБ 17 (AUD)	7,50	11.12.2017		3	6,98	0,01	100,00	846	-0,04	-0,20	-0,31	500	AUD	Ba1	WD	BB+
ВТБ 18	6,88	29.05.2018		169	2,50	0,47	102,02	55	-	-	-0,67	2 000	USD	Ba1	WD	BB+
ВТБ 18-2	6,32	22.02.2018		73	2,06	0,20	100,83	50	-0,02	-0,11	-0,29	750	USD	Ba1	WD	BB+
ВТБ 18 (CHF)	2,90	25.05.2018		165	0,37	0,46	101,15	103	-0,00	-0,01	-0,17	300	CHF	Ba1		BB+
ВТБ 20	6,55	13.10.2020		123	3,22	2,62	108,96	116	-0,13	-0,34	-0,35	1 000	USD	Ba1	WD	BB+
ВТБ 22	6,95	17.10.2022		127	4,63	4,20	109,95	246	-	+0,87	+0,83	1 500	USD	Ba3	WD	B-
ВТБ 24 (CHF)	5,00	24.10.2024	24.10.2019	317	2,75	1,82	104,04	328	+0,01	-0,02	-0,57	350	CHF			
ВТБ 35	6,25	30.06.2035		19	5,92	10,73	103,53	347	-0,39	-0,05	-0,06	1 000	USD	Ba1	WD	BB+
ВЭБ 2018	4,22	21.11.2018		161	3,00	0,93	101,13	119	-	-0,02	-0,23	850	USD			BB+
ВЭБ 2018 (EUR)	3,04	21.02.2018		72	-	0,20	100,64	9	+0,01	+0,01	-0,15	1 000	EUR		BBB-	BB+
ВЭБ 2020	6,90	09.07.2020		29	3,42	2,35	108,52	138	-	-	-0,10	1 600	USD		BBB-	BB+
ВЭБ 2022	6,03	05.07.2022		25	3,76	3,99	109,40	160	-0,09	-0,05	-0,09	1 000	USD		BBB-	BB+
ВЭБ 2023	5,94	21.11.2023		161	4,12	5,12	109,50	190	-	-0,18	+0,12	1 150	USD		BBB-	BB+
ВЭБ 2023 (EUR)	4,03	21.02.2023		72	2,08	4,68	109,54	188	-0,04	+0,12	+0,31	500	EUR		BBB-	BB+
ВЭБ 2025	6,80	22.11.2025		162	4,55	6,38	114,87	227	-	-0,24	+0,02	1 000	USD		BBB-	BB+
Газпромбанк 18	5,75	21.11.2018		161	3,68	0,93	101,90	187	+0,01	+0,24	-0,13	63	USD			
Газпромбанк 18 (EUR)	3,98	30.10.2018		323	0,88	0,88	102,73	115	-0,02	-0,06	-0,11	1 000	EUR	Ba2	BB+	BB+
Газпромбанк 19	7,25	03.05.2019		143	5,14	1,34	102,80	324	-1,67	-1,69	-1,96	500	USD	B2	BB	B-
Газпромбанк 19-2	4,96	05.09.2019		84	3,02	1,66	103,24	107	-	-	-	750	USD		BB+	BB+
Газпромбанк 19 (RUB)	8,75	29.06.2024		200	6,69	5,15	110,60	-101	+0,42	+1,47	+5,15	13 500	RUB		BB	
Газпромбанк 20	6,50	17.07.2020		37	5,02	2,38	103,56	298	-0,05	-0,10	-0,40	400	USD	NR		
Газпромбанк 23	7,50	28.12.2023	28.12.2018	17	3,81	1,00	103,75	181	-	-0,72	-	750	USD	NR		BB
Газпромбанк 24 (CHF)	5,13	13.05.2024	13.05.2019	153	2,20	1,37	104,04	273	+0,04	+0,03	-0,36	350	CHF		BB	
Кредит Европа Банк 2019	8,50	15.11.2019		155	5,99	1,81	104,50	401	-	-	+0,05	250	USD	B2	B+	
МКБ 18	7,70	01.02.2018		52	3,09	0,14	100,63	153	+0,02	-0,07	-0,37	500	USD	Ba3	BB-	BB-
МКБ 18-2	8,70	13.11.2018		153	8,73	0,90	99,96	693	+0,09	-	+0,54	500	USD	NR	B+	
МКБ 25 (RUB)	16,50	26.05.2025	26.05.2020	166	18,07	4,42	93,66	1 053	+0,08	+0,10	+0,11	5 000	RUB		B+	
Открытие Холдинг 17 (RUB)	9,00	18.06.2022		6	8,72	3,64	101,96	112	+0,28	-0,39	+0,50	18 000	RUB			
Промсвязьбанк 19	10,20	06.11.2019		146	12,15	1,76	96,75	1 018	-	-	-	600	USD	Caa2 /*		WD
Промсвязьбанк 21	10,50	17.03.2021		96	14,22	2,75	90,50	1 213	-	-	-	100	USD			
Промсвязьбанк 21-2	10,50	30.07.2021		50	14,48	2,96	89,00	1 238	-	-	-	333	USD	Caa3 /*		WD
Ренессанс Кредит 18	13,50	21.06.2018		10	9,16	0,50	102,18	748	+0,12	+0,29	-0,50	150	USD	Caa1		WD
Ренессанс Кредит 19	13,50	22.05.2019		162	10,53	1,36	103,88	863	-	-	+2,64	100	USD	NR		
РСХБ 17-2	5,30	27.12.2017		16	5,17	0,04	100,00	371	-	-	-0,37	1 300	USD	Ba2		BB+
РСХБ 18	7,75	29.05.2018		169	2,61	0,47	102,37	96	-	-	-0,37	1 000	USD	Ba2		BB+
РСХБ 18-2	5,10	25.07.2018		45	2,78	0,61	101,42	108	-0,02	-0,10	-0,19	1 300	USD	Ba2		BB+
РСХБ 18 (RUB)	7,88	07.02.2018		58	8,12	0,15	99,97	-69	+0,00	+0,00	+0,04	10 000	RUB	Ba2		BB+
РСХБ 23	8,50	16.10.2023		126	5,84	4,75	113,00	363	-	-	-0,04	500	USD	NR		
Сбербанк 18 (TRY)	7,40	04.03.2018		83	15,36	0,23	98,16	116	+0,02	+0,17	+0,61	550	TRY	Ba1		BBB-
Сбербанк 19	5,18	28.06.2019		17	2,85	1,47	103,50	92	-	-0,33	-0,53	1 000	USD	Ba1		BBB-
Сбербанк 19-2	4,15	06.03.2019		85	3,38	1,21	100,93	151	+0,02	+0,00	+0,12	500	USD	Ba1		BBB-
Сбербанк 19 (EUR)	3,08	07.03.2019		86	0,39	1,22	103,33	64	+0,03	+0,00	-0,09	500	EUR	Ba1		BBB-
Сбербанк 19-2 (EUR)	3,35	15.11.2019		339	0,54	1,90	105,39	73	+0,00	-0,01	+0,08	1 000	EUR	Ba1		BBB-
Сбербанк 21	5,72	16.06.2021		5	3,20	3,16	108,30	109	-	-0,23	+0,04	1 000	USD	Ba1		BBB-
Сбербанк 22	6,13	07.02.2022		58	3,62	3,68	109,59	147	+0,04	-0,10	-0,02	1 500	USD	Ba1		BBB-
Сбербанк 22-2	5,13	29.10.2022		139	4,24	4,37	103,85	206	-	-	-	2 000	USD	Ba2		BB+
Сбербанк 23	5,25	23.05.2023		163	4,15	4,82	105,30	195	-	-	-	1 000	USD			BB+
Сбербанк 24	5,50	26.02.2024	26.02.2019	77	3,67	1,17	102,14	166	-0,74	-0,74	-0,23	1 000	USD			BB+
ТКС 18	14,00	06.06.2018		177	3,47	0,49	105,03	180	+0,03	+0,06	-0,76	200	USD	B2		B+
Транскапиталбанк	10,00	18.09.2020		97	17,68	2,40	83,69	1 563	+0,09	+1,02	+0,51	100	USD	WR		
ХМБ Открытие 23	10,00	18.06.2023		7	22,38	3,72	61,83	2 020	+0,01	+0,06	+0,40	200	USD	C		
ХКФ Банк 20	9,38	24.04.2020	24.04.2018	134	4,50	0,37	101,75	290	-	-	-0,34	500	USD	WR		B+
ХКФ Банк 21	10,50	19.04.2021	17.04.2019	127	6,57	1,28	104,98	469	-	-0,14	-0,14	200	USD	NR		B+
Экспобанк 21	8,00	22.04.2021		42	6,50	2,96	104,50	441	-0,37	+0,35	+0,04	20	USD			

Итоги торгов еврооблигациями нефинансового сектора

Выпуск	Купон	Погашение	Колл-опцион	Дн. до след. куп.	Доходность	Дюрация	Цена посл. сделки	Z-спрэд	Изм. цены	Изм. цены за нед.	Изм. цены за месяц	Объем выпуска, млн у.е	Валюта (у.е.)	Moody's	Fitch	S&P
DME Airport 2018	6,00	26.11.2018		165	2,93	0,94	102,88	112	+0,01	-0,08	-0,11	300	USD		BB+	BB+
DME Airport 2021	5,88	11.11.2021		151	4,14	3,55	106,20	201	-	-	-	350	USD		BB+	BB+
EDC 2020	4,88	17.04.2020		127	3,72	2,24	102,58	170	-	-	-0,02	600	USD		BB	BB/*+
Global Ports 22	6,87	25.01.2022		45	4,67	3,60	108,16	253	-	-	+1,37	350	USD	Ba3	BB	
Global Ports 23	6,50	22.09.2023		101	5,16	4,88	106,63	295	-	+0,42	+0,42	350	USD	Ba3	BB	
Nordgold 2018	6,38	07.05.2018		147	1,70	0,41	101,88	7	-	-	-	500	USD	Ba2	BB-	
Алроса 20	7,75	03.11.2020		143	3,16	2,65	112,59	109	-	+0,10	+0,10	1 000	USD	Ba1	BB+	BB+
АФК Система 19	6,95	17.05.2019		157	7,88	1,38	98,75	598	-	-	-0,45	500	USD		BB-/*-	BB-/*-
Борец 2018	7,63	26.09.2018		105	3,26	0,77	103,38	149	-	-	-	420	USD	Ba3	BB-	BB-
Вымпелком 18 (RUB)	9,00	13.02.2018		64	8,15	0,16	100,15	-	+0,00	+0,02	-0,02	12 000	RUB	Ba2	BB+	BB
Вымпелком 18	9,13	30.04.2018		140	-	0,39	103,75	-	-	-	-	1 000	USD	Ba2	BB+	BB
Вымпелком 19	5,20	13.02.2019		64	2,78	1,14	102,77	91	-0,01	-0,01	-0,11	600	USD	Ba2	BB+	BB
Вымпелком 21	7,75	02.02.2021		53	3,10	2,80	113,82	101	-	-	-	1 000	USD	Ba2	BB+	BB
Вымпелком 22	7,50	01.03.2022		80	3,53	3,67	115,45	139	-0,00	+0,13	+0,16	1 500	USD	Ba2	BB+	BB
Вымпелком 23	5,95	13.02.2023		64	4,12	4,48	108,45	193	+0,01	+0,11	+0,02	1 000	USD	Ba2	BB+	BB
ГТЛК 21	5,95	19.07.2021		39	4,03	3,24	106,37	192	-	-	-0,03	500	USD	Ba3	BB	
ДВМП 2018	8,00	02.05.2018			69,93	0,39	78,50		-	-	-	550	USD		C	NR
ДВМП 2020	8,75	02.05.2020			18,59	2,26	78,50		-	-	-	325	USD		C	NR
Евраз 18	9,50	24.04.2018							-	-	-	700	USD	WR	WD	BB-
Евраз 18-2	6,75	27.04.2018				0,50	102,13		-	-	-	850	USD	WR	WD	BB-
Евраз 20	6,50	22.04.2020		132	3,33	2,22	107,15	131	-	-0,09	+0,68	1 000	USD		BB-	BB-
Еврохим 17	5,13	12.12.2017		1	-	0,00	100,06	-	+0,00	-0,04	-0,22	750	USD		BB	BB-
Металлоинвест 2020	5,63	17.04.2020		127	3,13	2,22	105,60	111	-0,03	-0,07	+0,06	1 000	USD	Ba2	BB	BB
МТС 20	8,63	22.06.2020		11	2,77	2,26	114,20	74	-	-	-	750	USD	Ba1u	BB+/*-	BB+/*-
МТС 23	5,00	30.05.2023		170	4,07	4,86	104,50	187	-	-	-	500	USD	Ba1u	BB+/*-	BB+/*-
НЛМК 18	4,45	19.02.2018		70	2,07	0,19	100,44	52	+0,02	-0,05	-0,29	800	USD	Ba1	BBB-	BBB-
НЛМК 19	4,95	26.09.2019		105	2,71	1,72	103,88	75	-0,08	-0,23	-0,46	500	USD	Ba1	BBB-	BBB-
Норникель 2018	4,38	30.04.2018		140	2,27	0,39	100,80	65	-0,01	-0,01	-0,19	750	USD	Ba1	BBB-	BBB-
Норникель 2020	5,55	28.10.2020		138	3,10	2,69	106,70	103	+0,00	+0,19	+1,14	1 000	USD	Ba1	BBB-	BBB-
Норникель 2022	6,63	14.10.2022		124	3,60	4,23	113,31	143	-	+0,16	+0,63	1 000	USD	Ba1	BBB-	BBB-
Норникель 2023	4,10	11.04.2023		121	3,82	4,82	101,32	162	-0,02	-0,10	+0,60	1 000	USD		BBB-	BBB-
Петропавловск 20 (conv)	9,00	18.03.2020		7	1,48	2,06	116,76	853	-0,23	-0,34	-2,03	100	USD			
Полюс Золото 2020	5,63	29.04.2020		139	3,31	2,25	105,25	129	-	-	-0,47	750	USD		BB-	BB-/*+
РЖД 2018 (CHF)	2,18	26.02.2018		77	-	0,21	100,46	63	-0,01	-0,00	-0,09	525	CHF	Ba1	BBB-	BB+
РЖД 2019 (RUB)	8,30	02.04.2019		112	7,81	1,25	100,76	-	-0,03	+0,00	-0,08	37 500	RUB	Ba1	BBB-	BBB-
РЖД 2021 (CHF)	2,73	26.02.2021		77	1,39	3,06	104,18	178	-0,03	+0,03	-0,10	150	CHF	Ba1	BBB-	BB+
РЖД 2021 (EUR)	3,37	20.05.2021		160	1,03	3,26	107,87	106	+0,02	+0,05	+0,31	1 000	EUR	Ba1	BBB-	BB+
РЖД 2022	5,70	05.04.2022		115	3,49	3,87	108,80	133	-	-	+0,16	1 400	USD	Ba1	BBB-	BB+
РЖД 2023 (EUR)	4,60	06.03.2023		85	1,62	4,66	114,82	143	+0,01	+0,05	+0,09	500	EUR	Ba1	BBB-	BB+
РЖД 2031 (GBP)	7,49	25.03.2031		104	4,72	9,10	127,12	336	+0,01	+0,22	+1,73	650	GBP	Ba1	BBB-	BB+
Северсталь 18	4,45	19.03.2018		98	2,94	0,27	100,40	139	-	-	-0,81	600	USD	NR	BBB-	BBB-
Северсталь 22	5,90	17.10.2022		127	3,57	4,29	110,30	139	-	-	+0,68	750	USD	Ba1	BBB-	BBB-
Сибур 2018	3,91	31.01.2018		51	1,79	0,14	100,29	21	-0,08	-0,10	-0,16	1 000	USD	Ba1	BB+	
Сибур 2023	4,13	05.10.2023		115	4,05	5,19	100,37	183	-	-	+0,50	500	USD	Ba1	BB+	
ТМК 18	7,75	27.01.2018		47	1,93	0,13	100,74	38	-0,04	-0,17	-0,35	500	USD	B1		B+
ТМК 20	6,75	03.04.2020		113	4,09	2,16	105,80	208	-	-	-	500	USD	B1		B+
Уралкалий 2018	3,72	30.04.2018		140	2,78	0,39	100,36	116	-	-0,06	-0,08	650	USD	Ba2	BB-	
ФосАгро 18	4,20	13.02.2018		64	2,28	0,17	100,33	72	-	-	-0,28	500	USD	Ba1	BB+	
ФСК 19 (RUB)	8,45	13.03.2019		92	8,00	1,20	100,68	4	+0,01	-0,02	+0,04	17 500	RUB	Ba1	BBB-	BB+
Яндекс 2018 (conv)	1,13	15.12.2018		4	1,93	1,00	99,20	209	+0,12	-0,03	-0,85	690	USD			

ПАО "ИК РУСС-ИНВЕСТ"

Ежедневный обзор долговых рынков

Заявление об ограничении ответственности. Настоящие обзоры подготовлены в информационных целях, Они ни в коем случае не являются и не должны рассматриваться как предложение купить или продать соответствующие ценные бумаги, Информация, содержащаяся в данных обзорах, получена из вызывающих доверия открытых источников, Несмотря на то, что при подготовке обзоров были предприняты необходимые меры для получения достоверной информации, ПАО "ИК РУСС-ИНВЕСТ" не исключает возможность включения в обзор ошибочной информации, предоставленной соответствующими источниками, и не несет за это ответственности, ПАО "ИК РУСС-ИНВЕСТ", его работники и клиенты могут быть заинтересованы в покупке или продаже ценных бумаг, упомянутых в обзорах.

ПАО "ИК РУСС-ИНВЕСТ"

<http://www.russ-invest.com>

Москва

Тел: +7(495) 363-93-80

Факс: +7(495) 363-93-90

E-mail: mail@russ-invest.com

Адрес: Москва, 119019, 5-3/12 Нащокинский переулок

© 2007 | ПАО "ИК РУСС-ИНВЕСТ"

Лицензия № 045-11769-001000

Лицензия № 045-08757-000100

Лицензия № 045-06310-100000

Лицензия № 045-06312-010000