

Комментарий

В четверг, 11 января, торговые обороты на рынке корпоративного рублевого долга сохранились на уровне предыдущей торговой сессии, в то время как единой динамики выявлено не было. Под давлением находились выпуски с дюрацией от года до 2 лет, тогда как рост на сопоставимую величину продемонстрировали более длинные облигации с дюрацией до 3 лет.

Лучше рынка выглядели выпуски транспортного сегмента, прибавившие в среднем по 10-15 б.п. Драйвером выступил выпуск ФПК 1Р-01 (+0,2%). Бонды нефтегазовой индустрии, в свою очередь, находились под давлением. Объем торгов данными бумагами составил половину от общего на рынке, а аутсайдерами оказались выпуски Роснефти серий БОЗ и БО4 (-0,2%).

Рынок внутреннего госдолга находился под давлением, и ОФЗ подешевели в среднем на 10 б.п. Торги проходили на упавших объемах, которые составили 9,6 млрд руб. Хуже рынка смотрелся средний отрезок кривой с дюрацией от 2 до 5 лет, где бумаги подешевели в среднем на 15 б.п. Опережающими темпами дешевели серии 26220 и 29012 (-0,2%).

Индикаторы рынка

	Значение закрытия	Изм. к пред. дню	Изм. за неделю
Золото	1322,37	+0,41%	+0,23%
Нефть Brent	69,26	+0,09%	+2,43%
5-летний CDS	110	-2,42%	-5,16%
Бивалютная корзина	61,63	-0,67%	-0,78%
Mosprime o/n	7,50	-0,22	-0,32
Депозиты в ЦБ	2015,4	-	+162,4
Остатки на корп. сч.	2814,7	-6,6	+590,7
UST 2	1,98	+0,01	+0,02
UST 10	2,54	-0,02	+0,06
Russia 2026	3,85	+0,01	+0,09
Brazil 2026	4,20	+0,00	+0,07
Turkey 2026	4,94	-0,01	+0,14
Portugal 10 yr	1,81	-0,01	-0,11
Ireland 10 yr	1,00	+0,06	+0,35
Italy 10 yr	2,04	+0,01	+0,04
Greece 10 yr	3,85	+0,18	+0,12

Источник: Bloomberg, ПАО Московская биржа
Оценка: ПАО «ИК РУСС-ИНВЕСТ»

Рынок внешнего долга

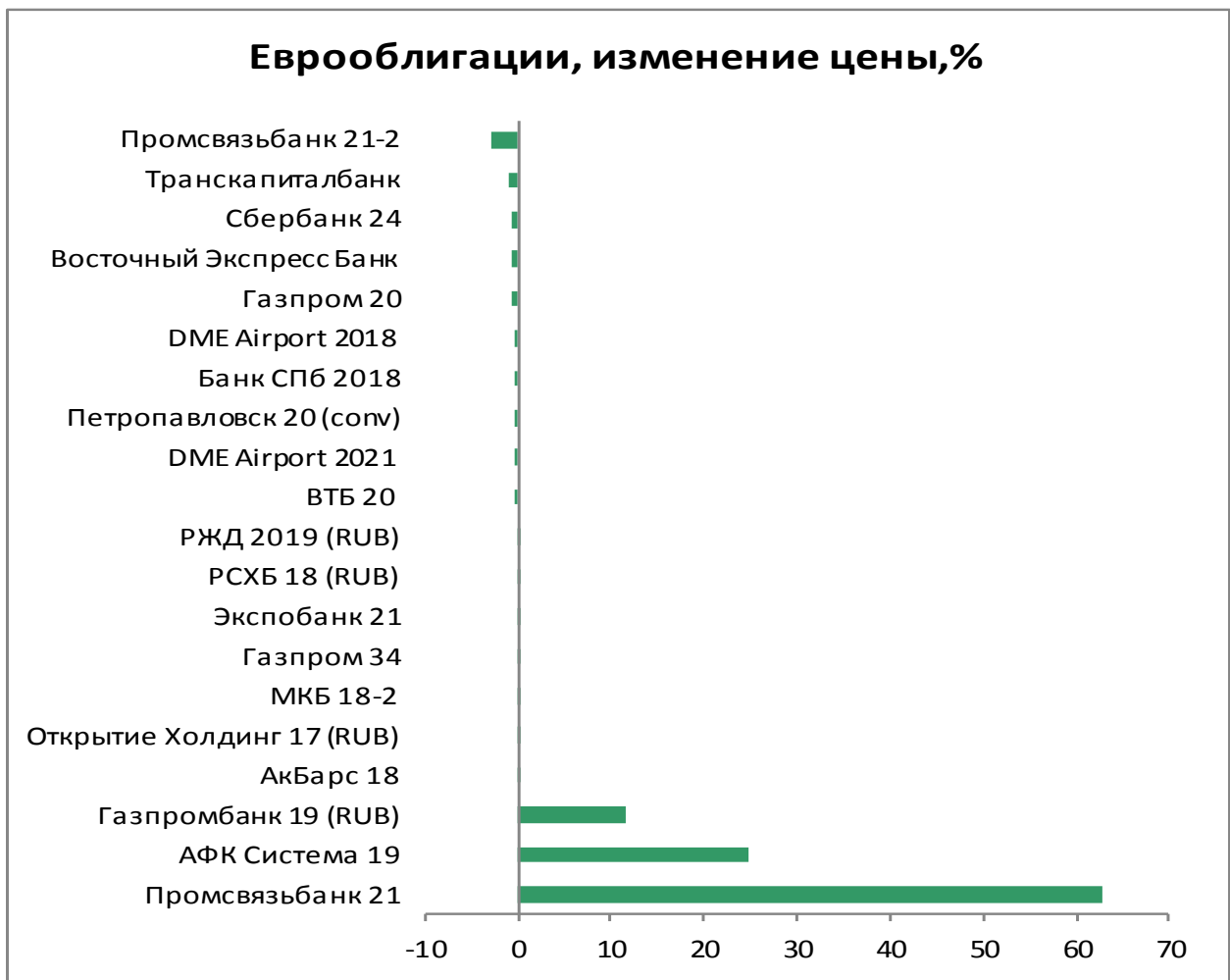
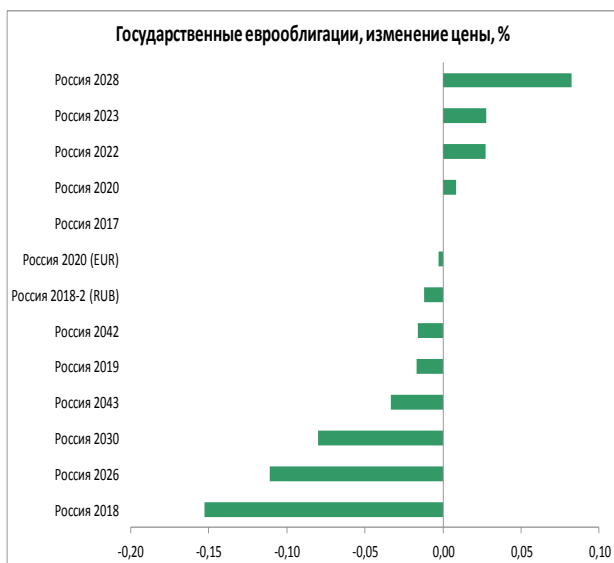
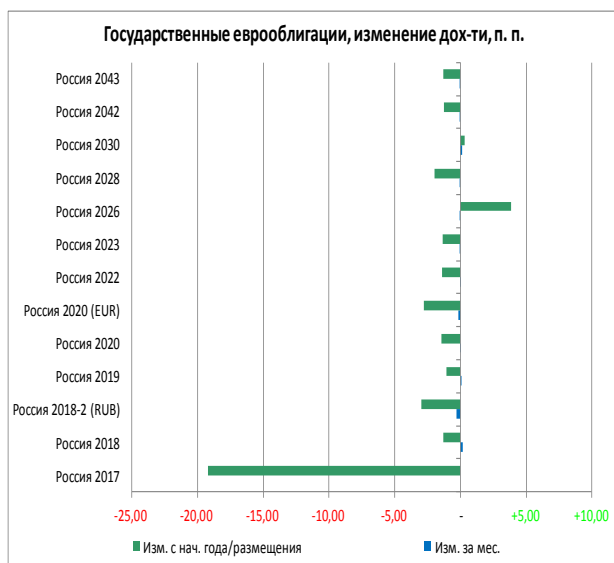

Российский долговой рынок

Наиболее ликвидные облигации

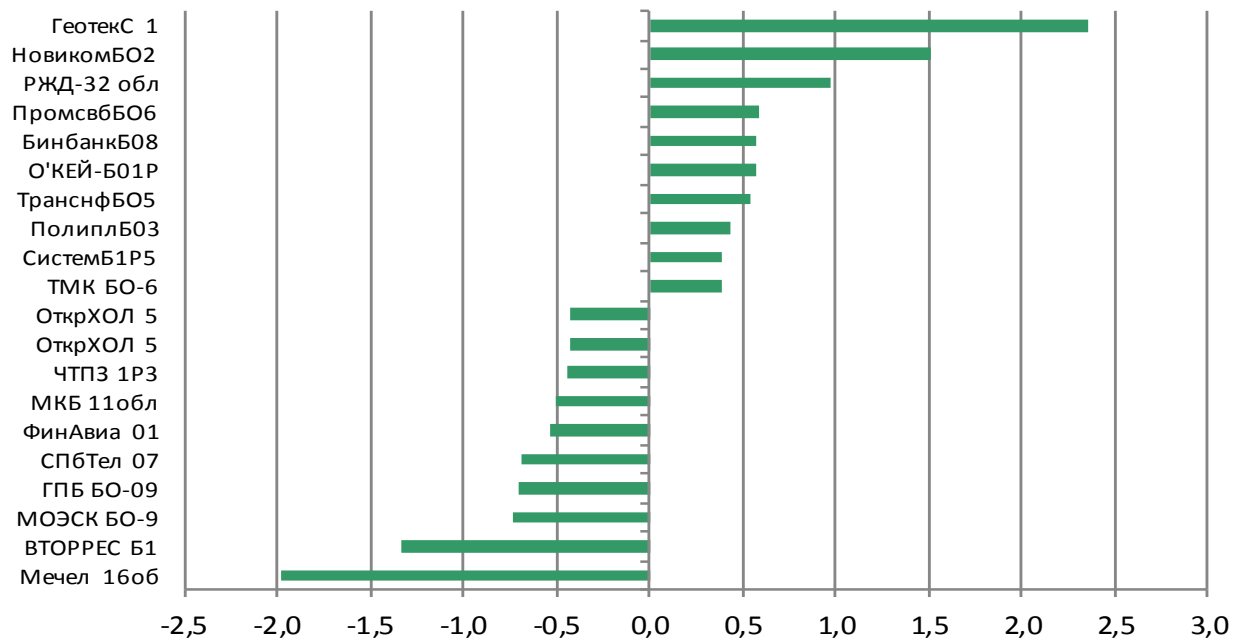

Лидеры оборота (тыс руб.), их доходность, %

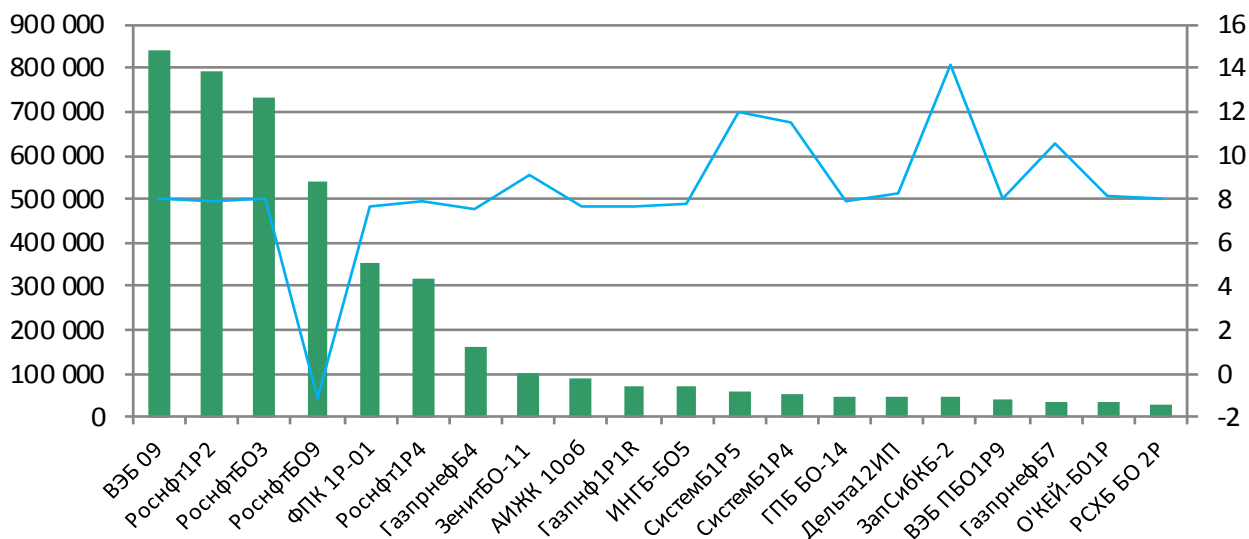

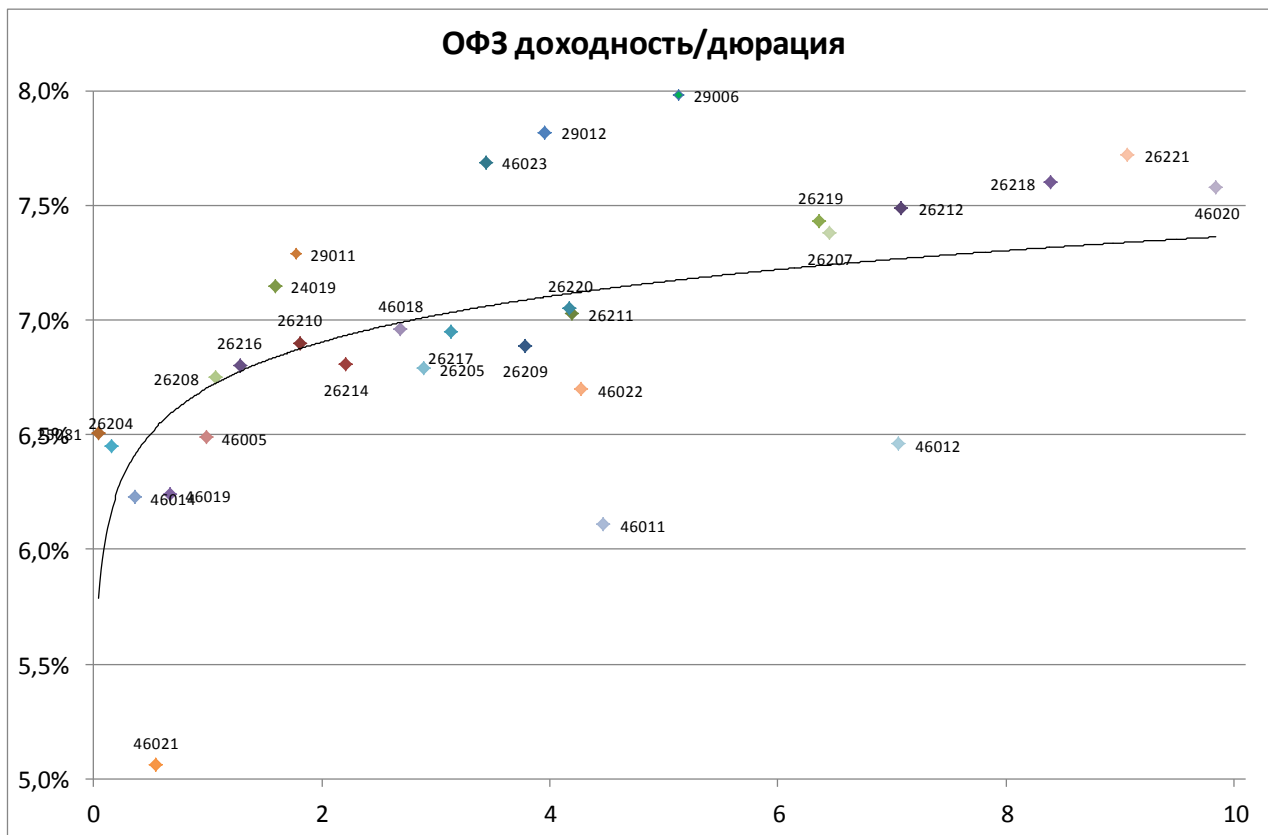

Выпуск	Купон	Погашение	Дюрация	Доходность	Посл. цена	Изм. цены	Выпуск	Купон	Погашение	Дюрация	Доходность	Посл. цена	Изм. цены
46019	2,01	20.03.2019	0,67	6,24	97,30	-	26220	7,40	07.12.2022	4,18	7,05	101,92	-0,18%
25081	6,20	31.01.2018	0,04	6,51	99,99	-0,02%	29012	8,95	16.11.2022	3,96	7,82	103,70	-0,18%
26204	7,50	15.03.2018	0,15	6,45	100,17	-0,03%	26211	7,00	25.01.2023	4,19	7,03	100,35	-0,09%
46021	5,00	08.08.2018	0,55	5,06	100,00	-0,00%	26215	7,00	16.08.2023	4,59	7,03	100,40	-0,05%
46014	7,00	29.08.2018	0,36	6,23	100,30	+0,00%	52001	2,50	16.08.2023	2,60	2,85	98,30	-0,20%
46005	0,00	09.01.2019	0,98	6,49	94,00	-1,05%	46022	6,00	19.07.2023	4,28	6,70	95,67	+0,53%
26208	7,50	27.02.2019	1,06	6,75	100,90	-0,18%	29006	10,61	29.01.2025	5,13	7,98	108,30	-0,02%
24019	9,13	16.10.2019	1,59	7,15	102,49	-0,11%	46011	10,00	20.08.2025	4,47	6,11	118,00	-
26210	6,80	11.12.2019	1,81	6,90	100,02	-0,15%	26219	7,75	16.09.2026	6,37	7,43	102,88	-0,22%
26216	6,70	15.05.2019	1,28	6,80	100,00	-0,12%	46010	10,00	17.05.2028	-	-	-	-
29011	10,43	29.01.2020	1,78	7,29	103,73	-0,19%	26207	8,15	03.02.2027	6,45	7,38	105,90	-0,04%
26214	6,40	27.05.2020	2,21	6,81	99,35	-0,16%	46023	8,16	23.07.2026	3,44	7,69	102,00	-
46018	6,50	24.11.2021	2,69	6,96	99,24	-0,22%	26212	7,05	19.01.2028	7,08	7,49	97,85	+0,05%
26205	7,60	14.04.2021	2,89	6,79	102,65	-0,20%	26218	8,50	17.09.2031	8,39	7,60	108,75	-0,09%
26217	7,50	18.08.2021	3,13	6,95	102,10	-0,14%	26221	7,70	23.03.2033	9,06	7,72	101,10	-0,05%
26209	7,60	20.07.2022	3,78	6,89	103,15	-0,10%	46020	6,90	06.02.2036	9,84	7,58	94,76	+0,24%
							46012	8,39	05.09.2029	7,06	6,46	106,55	-0,33%

Итоги торгов облигациями металлургического и горнодобывающего секторов

Выпуск	Купон	Погашение	Оферта	Дней до след. к	Доходность	Дюрация	Цена посл. сделки	Спрэд к бескупонной кривой РФЗ	Изм. цены за ден	Изм. цены за нед	Изм. цены за мес	Объем выпуска млн р	Moody's	Fitch	S&P
Uranium 01	0,00	24.11.2021		138	9,30	3,87	70,89	234	-0,04%	+0,31%	+0,72%	14 300		WD	NR
Uranium 02	10,25	11.08.2023	14.08.2020	35	10,37	2,25	100,27	351	-	+0,00%	-0,11%	12 500		WD	NR
АшинМЗ БО1	4,00	17.06.2024		164	4,04	0,40	100,00	-317	+1,01%	+1,01%	+4,80%	1 000			
ЕврХол8	12,95	18.06.2025	26.06.2019	166	7,98	1,37	106,90	122	-	-0,50%	+0,10%	15 000			BB
ЕврХол1P1R	12,60	23.03.2021		74	7,82	2,67	113,69	92	+0,40%	-0,37%	+0,40%	15 000			BB
МЕТАЛИН БО1	11,85	21.10.2025	26.10.2021	109	8,00	1,63	106,99	104	-	-	-2,27%	10 000	Ba2	BB	BB
МЕТАЛИН БО2	10,95	17.03.2026	23.03.2021	74	7,78	2,72	109,22	88	+0,20%	+0,06%	+0,20%	10 000	Ba2	BB	BB
МЕТАЛИН БО7	11,90	12.02.2026		41	8,08	3,49	116,42	71	-	-	+1,15%	5 000	Ba2	BB	BB
МЕТАЛИН БО8	10,95	17.03.2026	23.03.2021	74	7,82	2,72	109,10	92	-	+0,27%	-0,02%	5 000	Ba2	BB	BB
МЕТАЛИН В 1	0,01	07.03.2022		59	0,01	4,15	100,00	-698	-	-	-	5 000	Ba2	BB	BB
МЕТАЛИН В 2	8,90	27.01.2023	02.02.2018	21	7,12	0,01	100,10	63	-	-	-	5 000	Ba2	BB	BB
МЕТАЛИН В 3	8,90	27.01.2023	02.02.2018	21	2,06	0,02	100,39	-443	-	-	+3,22%	5 000	Ba2	BB	BB
МЕТАЛИН В 5	0,01	07.03.2022		59	4,00	4,15	85,00	-299	-	-	-	10 000	Ba2	BB	BB
МЕТАЛИН В 6	0,01	10.03.2022		62	2,91	4,16	88,79	-408	-	-	+9,62%	10 000	Ba2	BB	BB
Мечел 40б	11,50	15.07.2021					94,99		-9,08%	-9,08%	+1,42%	5 000			
Мечел 130б	14,00	25.02.2020		46	1,65	1,21	99,68	-518	+0,14%	+0,76%	+1,04%	5 000			
Мечел 140б	14,00	25.02.2020		46	1,88	1,20	99,40	-495	+0,01%	+0,72%	+1,15%	5 000			
Мечел 150б	8,00	09.02.2021		32	8,94	2,67	98,00	205	-	-	+20,96%	5 000			
Мечел 160б	8,00	09.02.2021		32	13,95	2,66	86,49	706	-1,97%	+1,18%	-	5 000			
Мечел 170б	12,13	27.05.2021					93,98		+0,30%	+0,51%	-0,02%	5 000			
Мечел 180б	12,13	27.05.2021					93,99		-0,01%	+0,51%	-0,02%	5 000			
Мечел 190б	12,13	01.06.2021					93,95		+0,21%	+0,48%	-0,05%	5 000			
НЛМК БО-08	0,00	16.10.2025										5 000	Ba1	BBB-	BBB-
НЛМК БО-13	0,00	02.10.2023										5 000	Ba1	BBB-	BBB-
Норник БО5	11,60	06.02.2026		35	7,87	2,60	110,47	50	-	-	-0,48%	15 000	Ba1	BBB-	BBB-
Полюс Б1	12,10	03.07.2025	08.07.2021	181	7,88	2,98	113,15	95	-0,08%	-0,18%	+0,31%	5 000	Ba1	BB-	BB- *+
Полюс Б2	12,10	03.07.2025	08.07.2021	181	7,89	2,98	113,10	96	-0,09%	-0,21%	-0,18%	5 000	Ba1	BB-	BB- *+
Полюс Б3	12,10	03.07.2025	08.07.2021	181	7,76	2,98	113,50	83	+2,25%	+0,44%	+0,18%	5 000	Ba1	BB-	BB- *+
РУСАЛБАЛ07	12,00	22.02.2018		41	6,06	0,11	100,65	-43	-	-0,15%	-0,25%	15 000		WD	
РУСАЛБАЛ08	9,00	05.04.2021	08.04.2019	87	7,75	1,17	101,60	102	-	-	+0,59%	15 000		WD	
РУСАЛБр БО1	12,85	07.04.2026	16.04.2019	95	8,00	1,17	105,85	127	-	-0,19%	-0,08%	10 000		WD	
РУСАЛБр БО1	12,85	07.04.2026	16.04.2019	95	8,00	1,17	105,85	127	-	-0,19%	-0,08%	10 000		WD	
Спектр 01	11,00	12.03.2026					100,04		-	-0,01%	-0,11%	3 000			
СУЭКФБ1P1R	10,50	23.10.2019		103	7,94	1,64	104,40	115	-	-	-	8 000	Ba3		
СУЭК-Фин01	8,25	26.06.2020	29.06.2018	168	8,41	0,43	100,00	185	-	+1,52%	+0,48%	10 000	Ba3		
СУЭК-Фин05	8,25	10.08.2023	15.08.2019	34	8,06	1,47	100,50	129	-	+0,50%	+0,25%	10 000	Ba3		
СУЭК-Фин07	12,50	19.08.2025	25.08.2020	46	12,87	2,06	100,00	601	-	-	-	5 000	Ba3		
СУЭК-Фин08	12,50	19.08.2025	25.08.2020	46	12,87	2,06	100,00	601	-	-	-	5 000	Ba3		
ТМК БО-5	13,00	01.04.2026	10.04.2019	89	7,15	1,16	106,95	42	-	+0,41%	+0,71%	5 000	B1		B+
ТМК БО-6	9,75	13.04.2027	21.04.2020	102	7,84	2,06	104,20	100	+0,39%	+0,04%	+1,17%	5 000	B1		B+
ТМК БО-7	9,35	21.05.2027	28.05.2021	140	8,17	2,94	103,87	125	+0,26%	+0,84%	+0,89%	10 000	B1		B+
УАХМФИН1P1	5,00	25.07.2025		203	4,67	6,34	102,00	-264	-	+0,59%	+0,93%	1 000			
ЧТПЗ 1P1	10,75	24.12.2020		167	8,78	2,60	105,50	190	-	+0,05%	+0,33%	5 000	Ba3	BB-	
ЧТПЗ 1P2	9,85	10.02.2022		34	8,90	3,34	103,85	192	-0,20%	+0,05%	-1,06%	5 000	Ba3	BB-	
ЧТПЗ 1P3	9,70	21.03.2024		76	9,11	4,74	104,20	193	-0,44%	+0,03%	-0,73%	5 000	Ba3	BB-	
ЧТПЗ 1P4	8,95	08.06.2027	15.06.2021	158	8,83	3,01	100,88	191	-0,02%	-0,41%	-0,02%	10 000	Ba3	BB-	
ЧТПЗ 1P4	8,95	08.06.2027	15.06.2021	158	8,83	3,01	100,88	191	-0,02%	-0,41%	-0,02%	10 000	Ba3	BB-	

Итоги торгов облигациями нефтегазового сектора

Выпуск	Купон	Погашение	Оферта	Дней до след. к.	Доходность	Дюрация	Цена посл. сделки	Спрэд к. безкупонной кривой ОФ	Изм. цены за ден.	Изм. цены за нед.	Изм. цены за мес.	Объем выпуска, млрд.	Moody's	Fitch	S&P
Башнефть04	0,10	04.02.2022	09.02.2018	28	22,70	0,06	98,45	1 621	-	-1,42%	-1,34%	10 000	Ba1	BBB-	
Башнефть06	8,65	31.01.2023	06.02.2018	25	7,15	0,06	100,10	66	+0,03%	-0,05%	+0,05%	10 000	Ba1	BBB-	
Башнефть07	8,85	31.01.2023	04.02.2020	25	7,66	1,86	102,50	83	+0,10%	+0,20%	+0,49%	10 000	Ba1	BBB-	
Башнефть08	8,65	31.01.2023	06.02.2018	25	7,15	0,06	100,10	66	-0,10%	-0,08%	-0,09%	5 000	Ba1	BBB-	
Башнефть09	8,85	31.01.2023	04.02.2020	25	7,66	1,86	102,50	83	+0,10%	+0,20%	+0,49%	5 000	Ba1	BBB-	
Башнефть1P1R	9,50	12.12.2024		160	9,72	5,19	100,00	247	-	-	-	10 000	Ba1		
Башнефть1P2R	9,50	14.12.2023		160	8,31	4,63	106,25	115	-	-	-	10 000	Ba1		
Башнефть1P3R	9,40	22.01.2024		17	9,62	4,18	100,00	245	-	-	-	5 000	Ba1		
БашнефтьB010	9,50	10.12.2026	12.12.2024	160	9,72	4,76	100,00	247	-	-	-	5 000	Ba1		
БашнефтьB02	10,50	12.05.2026	16.05.2023	130	9,58	4,16	104,68	248	-	-	-	10 000	Ba1		
БашнефтьB03	12,00	09.05.2025	15.05.2020	126	11,49	1,63	101,30	465	-	-	-	5 000	Ba1	WD	
БашнефтьB04	12,00	19.05.2025	25.05.2020	136	11,62	2,08	101,40	478	-	-	-	5 000	Ba1	WD	
БашнефтьB05	10,70	13.05.2024	19.11.2018	129	8,12	0,82	102,19	145	-	-	-	10 000	Ba1	WD	
БашнефтьB06	10,90	29.04.2026	30.04.2025	117	8,01	2,68	108,70	72	-	-	-	10 000	Ba1	BBB-	
БашнефтьB07	12,10	03.06.2025	08.06.2021	151	11,92	2,81	101,40	500	-	-	-	5 000	Ba1	WD	
БашнефтьB08	10,90	29.04.2026	30.04.2025	117	8,26	3,27	110,00	97	-	-	-	5 000	Ba1	BBB-	
БашнефтьB09	9,30	15.10.2026	20.10.2022	104	8,34	3,80	104,35	129	-	-	-	5 000	Ba1		
БКБ Б-1P-1	10,25	21.06.2019		160	7,96	1,37	103,25	121	-	+0,03%	+0,10%	5 000		BB	
Газнефть1P1R	8,70	06.04.2022		89	7,67	3,57	104,15	67	+0,14%	-	+0,87%	15 000	Ba1		BB+
Газнефть1P2R	8,25	30.07.2024		25	8,42	4,91	100,00	120	-	-	-	15 000	Ba1		BB+
Газнефть10	8,90	26.01.2021	30.01.2018	18	2,74	0,05	100,30	-375	-	-	+0,06%	10 000	Ba1	BBB-	BB+
Газнефть12	0,00	23.11.2022										10 000	Ba1	BBB-	BB+
ГазнефтьБ1	9,40	24.07.2046	24.08.2021	46	7,87	3,01	105,20	93	-	-0,05%	+0,14%	5 000	Ba1		BB+
ГазнефтьБ2	10,65	16.02.2046	19.03.2021	70	10,36	2,70	101,42	346	-0,08%	+0,29%	-0,28%	10 000	Ba1		BB+
ГазнефтьБ3	9,80	03.05.2046	06.06.2019	146	7,13	1,33	103,65	38	-	+0,24%	-0,05%	10 000	Ba1		BB+
ГазнефтьБ4	9,40	24.07.2046	24.08.2021	46	7,53	3,05	106,25	59	-	+0,71%	+1,00%	10 000	Ba1		BB+
ГазнефтьБ7	10,65	16.02.2046	19.03.2021	70	10,53	2,70	100,98	363	+0,03%	+0,13%	-0,26%	15 000	Ba1		BB+
ГазнефтьБ4	8,20	09.04.2019	10.04.2018	88	7,62	0,23	100,15	113	-	-0,10%	+0,15%	10 000	Ba1		BB+
ГазпромБ19	3,50	21.10.2043		131	3,53	0,20	100,00	-487	-	-	-	15 000	Ba1		BB+
ГазпромБ20	3,50	21.10.2043		131	3,53	0,20	100,00	-487	-	-	-	15 000	Ba1		BB+
ГеотекС 1	11,50	16.10.2019					89,00		+2,37%	-0,01%	+37,43%	3 000			NR
НефтьГазХол3	0,01	21.07.2020		11	0,02	2,52	99,97	-684	-	-	-	5 000		WD	
НефтьГазХол4	10,25	01.06.2021	05.06.2018	144	39,95	0,31	90,99	3 341	+0,18%	+9,63%	+4,13%	5 000		WD	
НефтьГазХол6	10,25	04.06.2021	08.06.2018	147	44,76	0,33	89,58	3 822	-	+11,85%	-1,56%	5 000		WD	
Роснефть04	7,90	17.10.2022		101	7,79	4,00	101,00	75	-	-	+0,85%	10 000	Ba1		BB+
Роснефть05	7,90	17.10.2022		101	7,87	3,99	100,70	83	-1,27%	-	+0,21%	10 000	Ba1		BB+
Роснефть06	7,95	30.05.2023	05.06.2018	144	6,70	0,37	100,51	16	-	-	+0,76%	10 000	Ba1		BB+
Роснефть07	8,00	10.03.2023	16.03.2018	63	6,96	0,16	100,18	47	-	+0,04%	+0,18%	15 000	Ba1		BB+
Роснефть08	8,00	10.03.2023	16.03.2018	63	6,90	0,16	100,19	41	-	+0,14%	+0,39%	15 000	Ba1		BB+
Роснефть09	7,95	30.05.2023	05.06.2018	144	7,69	0,37	100,14	115	-	-	-0,02%	15 000	Ba1		BB+
Роснефть10	7,95	30.05.2023	05.06.2018	144	8,24	0,38	99,94	170	-	-0,35%	-0,37%	15 000	Ba1		BB+
РоснефтьБ1	8,90	06.02.2024	12.02.2019	32	7,79	1,01	101,27	108	-0,13%	-0,13%	-	15 000	Ba1		BB+
РоснефтьБ5	7,95	11.12.2023	17.12.2018	157	8,10	0,91	100,00	142	-	-	-	20 000	Ba1		BB+
РоснефтьБ6	7,95	11.12.2023	17.12.2018	157	8,10	0,91	100,00	142	-	-	-	20 000	Ba1		BB+
РоснефтьP1	8,35	25.11.2026	01.12.2021	54	8,11	0,14	99,99	114	-	-	-	600 000	Ba1		BB+
РоснефтьP2	9,39	11.12.2026	17.12.2021	161	7,84	3,38	105,67	87	+0,10%	+0,55%	+0,35%	30 000	Ba1		BB+
РоснефтьP3	9,50	17.12.2026		167								20 000	Ba1		BB+
РоснефтьP4	8,65	22.04.2027	27.04.2023	111	7,87	4,31	103,95	78	-0,09%	+0,34%	+0,35%	40 000	Ba1		BB+
РоснефтьP5	8,60	08.05.2025		34	8,88	5,44	100,00	159	-	-	-	15 000	Ba1		BB+
РоснефтьP6	8,50	14.07.2027	20.01.2021	12	8,68	2,60	100,00	179	-	-	-	90 000	Ba1		BB+
РоснефтьP7	8,50	14.07.2027	20.01.2021	12	8,68	2,60	100,00	179	-	-	-	176 000	Ba1		BB+
РоснефтьB010	9,40	28.11.2024		146	9,53	4,87	100,40	228	-	-	-	20 000	Ba1		BB+
РоснефтьB011	9,40	28.11.2024		146	9,53	4,87	100,40	228	-	-	-	30 000	Ba1		BB+
РоснефтьB012	11,90	28.11.2024		146	9,53	4,87	100,40	228	-	-	-	30 000	Ba1		BB+
РоснефтьB013	9,40	28.11.2024		146	9,53	4,60	100,40	228	-	-	-	30 000	Ba1		BB+
РоснефтьB014	9,40	28.11.2024		146	9,53	4,60	100,40	228	-	-	-	30 000	Ba1		BB+
РоснефтьB015	11,15	03.12.2020		55	-6,62	0,13	102,21	-1 350	-	-	-	175 000	Ba1		BB+
РоснефтьB016	7,85	03.12.2020		55	7,26	2,49	102,03	38	-	-	-	100 000	Ba1		BB+
РоснефтьB017	9,15	03.12.2020		55	8,54	0,03	102,21	166	-	-	-	100 000	Ba1		BB+
РоснефтьB018	8,60	18.01.2021	22.01.2018	10	8,79	0,00	100,00	230	-	-	-	100 000	Ba1		BB+
РоснефтьB019	8,60	18.01.2021	22.01.2018	10	8,79	0,00	100,00	230	-	-	-	50 000	Ba1		BB+
РоснефтьB02	11,90	28.11.2024		146	8,04	5,15	107,92	79	-	-	+1,33%	15 000	Ba1		BB+
РоснефтьB020	8,60	18.01.2021	22.01.2018	10	8,79	0,00	100,00	230	-	-	-	50 000	Ba1		BB+
РоснефтьB021	8,60	18.01.2021	22.01.2018	10	8,79	0,00	100,00	230	-	-	-	50 000	Ba1		BB+
РоснефтьB022	8,60	18.01.2021	22.01.2018	10	8,79	0,00	100,00	230	-	-	-	50 000	Ba1		BB+
РоснефтьB023	8,60	18.01.2021	22.01.2018	10	8,79	0,00	100,00	230	-	-	-	50 000	Ba1		BB+
РоснефтьB024	9,15	03.12.2020		55	8,60	0,03	102,06	172	-	-	-	25 000	Ba1		BB+
РоснефтьB025	8,60	18.01.2021	22.01.2018	10	8,79	0,00	100,00	230	-	-	-	25 000	Ba1		BB+
РоснефтьB026	7,85	18.01.2021		10	8,08	0,00	100,00	119	-	-	-	25 000	Ba1		BB+
РоснефтьB03	9,40	28.11.2024		146	7,98	5,17	108,25	73	-0,18%	-0,11%	+0,93%	15 000	Ba1		BB+
РоснефтьB04	9,40	28.11.2024		146	9,28	5,19	101,65	203	-	-	-	15 000	Ba1		BB+
РоснефтьB08	9,40	28.11.2024		146	9,53	5,18	100,40	228	-	-	-	20 000	Ba1		BB+
РоснефтьB09	11,90	28.11.2024		146	-1,15	6,88	108,25	-840	-0,18%	+0,42%	+0,84%	20 000	Ba1		BB+
СИБУРХол10	10,50	17.03.2026	23.03.2021	74	7,73	2,74	108,10	83	-	-0,05%	+0,23%	10 000	Ba1	BB+	
СИБУРХол11	9,65	22.07.2026	31.07.2019	19	7,73	1,42	102,95	96	-	-	+0,15%	10 000	Ba1	BB+	
СИБУРХол12	9,65	16.09.2026	25.03.2020	75	9,87	1,90	100,00	304	-	-	-	10 000	Ba1	BB+	
СТТ 01	17,00	20.06.2021	21.06.2019	157	13,32	1,33	105,20	657	+0,05%	-	-2,37%	5 000			
СТТ 02	12,00	30.03.2022	31.03.2018	78	10,38	0,21	100,35	389	-	-0,05%	-	3 000			
СТТ 03	12,00	27.04.2022	27.04.2020	105	10,94	2,03	102,63	410	-	+0,36%	+0,57%	2 000			
СТТ БО-2	12,00	20.09.2022	25.09.2018	74	12,29	0,66	100,00	566	-	-	-	3 000			
Транснф01	0,01	13.05.2019		122	6,85	0,23	100,00	11	-	-	-	35 000	Ba1		BB+
Транснф03	12,05	18.09.2019		250	7,41	1,58	107,00	63	-	+0,01%	+0,19%	65 000	Ba1		BB+
ТранснфБ03	0,00	09.10.2024							-	-	-	15 000	Ba1		BB+
ТранснфБ04	0,00	03.07.2025							-	-	-	10 000	Ba1		BB+
ТранснфБ05	10,10	09.04.2026	15.04.2021	97	7,60	2,76	107,50	69	+0,55%	+0,06%	+2,93%	17 000			

Итоги торгов облигациями химического сектора

Выпуск	Купон	Погашение	Оферта	Дней до след. ку	Доходность	Дюрация	Цена посл. сделк	Спрэд к бескупонной кривой О	Изм. цены за ден	Изм. цены за не	Изм. цены за мес	Объем выпуска млн руб	Moody's	Fitch	S&P
Акрон 04	10,20	18.05.2021	19.05.2020	130	7,76	2,13	105,45	92	-	+0,09%	+0,33%	3 750	Ba3	BB-	
Акрон 05	10,20	18.05.2021	19.05.2020	130	7,50	2,13	106,00	66	-	+1,24%	+0,85%	3 750	Ba3	BB-	
Акрон Б1Р1	9,55	24.09.2026	01.10.2020	83	7,95	2,41	104,20	108	-	-0,14%	+0,10%	5 000	Ba3	BB-	
Акрон Б1Р2	8,60	25.05.2027	30.11.2021	144	7,89	3,36	102,84	92	-	-0,16%	+0,14%	5 000	Ba3	BB-	
Акрон БО-2	9,10	20.11.2018		130	7,69	0,83	101,25	102	-	-0,24%	+0,45%	5 000	Ba3	BB-	
Акрон БО-3	9,10	20.11.2018		130	8,00	0,83	101,00	133	-	-	-	5 000	Ba3	BB-	
АРАГОН об	12,75	04.05.2022		26	0,97	3,94	100,00	-603	-	-	-	1 000			
ЕвроХим 02	12,40	26.06.2018		165	7,94	0,40	102,00	138	-	-	+1,37%	5 000		BB	BB-
ЕвроХим 03	8,25	14.11.2018		124	8,45	0,82	99,96	179	-	-	+14,78%	5 000		BB	BB-
ЕврХимБ1Р1	10,60	19.04.2019		97	7,73	1,19	103,55	100	-	-0,20%	-0,34%	15 000		BB	BB-
ЕврХимБ1Р2	8,75	26.05.2020		134	7,81	2,17	102,30	96	-	+0,29%	+0,05%	15 000		BB	BB-
ПолиплБ01	14,00	09.04.2019	09.10.2018	88	11,13	0,71	102,15	449	+0,21%	+0,95%	+0,49%	1 000			
ПолиплБ02	15,90	06.06.2018		145	8,12	0,22	103,02	158	-	-	-	500			
ПолиплБ03	16,00	05.11.2021	11.05.2018	119	7,38	0,31	102,74	86	+0,43%	-0,12%	+0,67%	650			
ПолиплП1Б1	14,50	18.04.2023	23.04.2019	102	14,97	1,18	100,00	823				900			
УрКаПБОЗР	8,80	27.05.2020		138	8,99	2,17	100,00	214	-2,37%	-1,82%	-1,20%	15 000	Ba2	BB-	BB-

Итоги торгов облигациями телекоммуникационного сектора

Выпуск	Купон	Погашения	Оферта	Дней до след. к	Доходность	Дюрация	Цена посл. сделки	Спрэд к бескупонной кривой Ог	Изм. цены за ден	Изм. цены за нед	Изм. цены за мес	Объем выпуска, млн р	Moodw's	Fitch	S&P
ИКОМКОРПБ1	13,25	13.12.2019	18.12.2018	160	7,72	0,90	105,00	103	-	+1,46%	+0,72%	3 500			
ВымпелКБ02	1,00	03.10.2025	09.10.2020	91	1,00	2,69	100,00	-587	-	-	-	10 000	Ba2		BB
ВымпелКБ03	1,00	03.10.2025	09.10.2020	91	8,68	2,70	82,00	181	-	-	+0,74%	15 000	Ba2		BB
ВымпелКом2	7,00	14.03.2022	16.03.2020	66	7,75	2,01	98,80	92	-	-	+1,86%	10 000	Ba2		BB
ВымпелКом4	7,00	08.03.2022	10.03.2020	60	7,91	1,99	98,50	108	-1,01%	-0,51%	+1,55%	15 000	Ba2		BB
МегаФонБ1Р2	9,90	29.05.2026		56	8,03	2,75	106,20	63	-	-	-	10 000	Ba1	BB+	BBB-
МегаФонБ1Р	9,95	09.05.2019		118	7,40	1,25	103,30	66	-	-	+0,29%	10 000	Ba1	BB+	BBB-
МегаФонБ05	11,40	10.10.2025										15 000	Ba1	BB+	BBB-
МегаФонФ07	8,00	01.03.2023	07.03.2018	54	7,05	0,14	100,14	56	-	+0,02%	+0,12%	10 000			BBB-
МТС 001Р-1	9,00	04.02.2022	28.03.2018	28	7,81	3,39	104,60	83	-	+0,63%	+0,34%	10 000	Ba1	BB+ *	BB *
МТС 001Р-2	8,85	25.03.2021		76	7,20	2,79	104,99	30	-	+2,18%	+3,44%	10 000	Ba1	BB+ *	BB *
МТС 03	10,00	12.06.2018		151	10,20	0,39	100,00	365	-	-	-0,99%	10 000	Ba1	BB+ *	BB *
МТС 07	8,70	07.11.2017										10 000	Ba1	BB+ *	BB *
МТС 08	7,50	03.11.2020	06.11.2018	116	8,15	0,80	99,60	149	-	-0,80%	+1,63%	15 000	Ba1	BB+ *	BB *
МТС БО-01	8,25	22.03.2023	28.03.2018	75	5,78	0,18	100,50	-71	+0,40%	+0,40%	+0,40%	10 000	Ba1	BB+ *	BB *
МТС БО-02	9,40	15.08.2031	31.08.2018	49	7,35	0,61	101,31	74	+0,16%	+0,21%	+0,31%	10 000	Ba1	BB+ *	BB *
НаукаСвя01	13,50	10.05.2018		27	14,16	0,31	100,00	764	-	-	-	4 000			
Ростел 15	8,20	24.01.2018		12	8,21	0,02	100,00	172	-0,06%	-0,03%	-0,10%	5 000		BBB-	BB+
Ростел 16	10,50	07.06.2018		146	10,75	0,38	99,99	421	-	-	-	5 000		BBB-	BB+
Ростел 17	10,50	02.11.2017										10 000			BBB-
Ростел 18	8,20	24.01.2018		12	6,64	0,03	100,05	15	+0,15%	-	-0,05%	10 000		BBB-	BB+
Ростел 19	10,50	06.03.2018		53	4,88	0,13	100,80	-161	-	-	+0,25%	10 000		BBB-	BB+
Ростел1Р1R	9,20	10.09.2026	19.09.2019	69	7,59	1,54	102,70	81	-	-	+0,49%	15 000		BBB-	BB+
Ростел1Р2R	8,65	14.04.2027	20.04.2022	103	7,77	3,61	103,65	77	-	-	+0,14%	10 000		BBB-	BB+
РостелБО-1	8,40	16.05.2025		133	7,71	5,54	100,00	42	-	-0,19%	+0,70%	5 000		BBB-	BB+
РостелБО-2	8,40	20.05.2025			7,67	5,10	100,00	37				5 000		BBB-	BB+
СистемБ1Р1	12,50	30.09.2025	09.10.2018	88	13,28	0,71	99,70	664	+0,07%	+0,16%	+1,47%	5 000	BB- *	B+ *	
СистемБ1Р2	10,90	31.10.2025	08.11.2019	119	8,65	1,68	104,00	185	-	-	-	1 700	BB- *	B+ *	
СистемБ1Р3	9,45	12.03.2018		59	26,70	0,13	97,69	2021	+0,51%	+5,89%	+0,20%	10 000	BB- *	B+ *	
СистемБ1Р4	9,80	30.10.2026	06.11.2020	119	11,50	2,48	96,70	463	-0,20%	+0,11%	+8,39%	6 500	BB- *	B+ *	
СистемБ1Р5	9,90	13.11.2026	21.02.2020	42	12,02	1,90	97,00	519	+0,39%	+0,31%	+7,84%	10 000	BB- *	B+ *	
СистемБ1Р6	8,90	26.03.2027	01.04.2022	84	9,80	3,51	97,70	280	+0,15%	+1,23%	+6,01%	15 000	BB- *	B+ *	
СПБТел 01	11,25	11.06.2021	15.06.2018	154	7,68	0,40	101,50	113	-	+0,05%	+0,25%	5 000		B+	
СПБТел 02	11,30	11.06.2021	14.06.2019	154	8,65	1,34	103,70	190	-	-	+0,29%	5 000		B+	
СПБТел 03	11,30	11.06.2021	14.06.2019	154	8,88	1,32	103,40	213	-	-	+0,01%	3 000		B+	
СПБТел 04	10,70	31.01.2022	03.08.2020	24	8,50	2,08	105,36	164	-	+1,31%	+1,55%	3 000		B+	
СПБТел 05	10,70	31.01.2022		24	9,40	2,99	105,00	242	-	-	-	4 000		B+	
СПБТел 07	9,95	05.04.2022		88	8,69	3,48	104,99	169	-0,69%	+0,45%	+0,97%	6 000		B+	
ТелХолПБ01	12,75	03.07.2019		173	10,78	1,38	102,98	402	-0,21%	+0,08%	+0,18%	3 000	B2		B+
ТелХолПБ01	12,75	03.07.2019		173	10,78	1,38	102,98	402	-0,21%	+0,08%	+0,18%	3 000	B2		B+
ТелХолПБ02	10,85	01.12.2021		145	11,14	3,01	100,00	417				5 000	B2		B+
ЭР Телеком 1Р03	10,65	29.10.2020		111	10,06	2,45	101,95	319	-0,24%	-0,05%	+1,44%	5 000	B2		B+
ЭР Телеком 1Р01	12,75	03.07.2019		173	10,78	1,38	102,98	402	-0,21%	+0,08%	+0,18%	3 000	B2		B+
ЭР Телеком РВ02	10,85	01.12.2021		145	11,14	3,01	100,00	417				5 000	B2		B+

Итоги торгов облигациями секторов с/х, розницы и торговли

Выпуск	Купли	Погашение	Оферта	Дней до след. н	Доходность	Дюрация	Цена посл. сделки	Спрэд к безупонной кривой РФ	Изм. цены за ден	Изм. цены за нед	Изм. цены за мес	Объем выпуска млрд р	Moody's	Fitch	S&P
Агронова01	10,75	17.12.2020	21.06.2018	160	9,63	0,41	100,55	308	-	-	-	5 000			
АптЗ6и6БОЗ	11,25	23.05.2018		131	4,17	0,33	102,50	-236	-	+1,50%	+1,49%	2 000			
БелугаБ-4	9,75	28.05.2020		139	9,47	2,16	101,02	262	-	-	-	2 000		B+	
БелугаБ-5	12,90	29.04.2020		110	8,41	1,35	106,50	157	-	-	+0,42%	2 000		B+	
БелугаП1	9,50	07.06.2022		151	9,20	3,15	101,50	219	-	-0,49%	-0,10%	5 000			
ВолгСпорт1	5,25	04.04.2022		206	7,83	0,46	91,00	83	-	-	-4,77%	1 400			
ВолгСпорт2	6,50	29.02.2024		231	6,50	0,62	100,00	-68	-	-	-	1 900			
ВТОРРЕС Б1	0,00	01.02.2019		21	2768,97	1,05	2,90	276 226	-1,32%	-28,02%	-57,43%	400			
ДетМир Б-4	9,50	29.03.2024	07.04.2020	84	8,11	2,02	103,00	127	+0,31%	-0,24%	+0,73%	3 000			NR
Лента З об	11,75	25.02.2020	28.08.2018	46	6,68	0,60	103,10	7	-	+0,08%	+0,11%	4 000		BB	BB-
Лента Б1Р1	8,70	26.05.2020		137	8,02	2,16	101,75	117	-	-	-0,49%	5 000			BB-
Лента БО-3	12,40	24.07.2025	01.02.2018	20	-	0,05	101,38	-1 780	-0,44%	+0,34%	+0,84%	5 000		BB	BB-
Лента БО-6	12,40	28.08.2025	06.09.2018	55	6,17	0,62	103,95	-44	-	-	-	5 000		BB	BB-
МагнитР02	11,20	26.02.2018		45	6,79	0,12	100,53	30	+0,10%	-0,06%	-0,25%	10 000			BB
МагнитР03	10,60	10.04.2018		88	6,41	0,23	100,99	-8	-	-	-	10 000			BB
МагнитР03	10,60	10.04.2018		88	6,41	0,23	100,99	-8	-	-	-	10 000			BB
МагнитР04	10,00	28.12.2017			A Field Not Applica		ield Not Appl		-	-	-0,14%	10 000			BB
МагнитР04	10,00	28.12.2017			A Field Not Applica		ield Not Appl		-	-	-0,14%	10 000			BB
ОбувьрусБ1	15,00	15.07.2020	17.07.2019	5	9,56	1,32	107,80	280	+0,04%	+0,20%	+1,45%	1 500			
ОбувьрусБ1	15,00	15.07.2020	17.07.2019	5	9,56	1,32	107,80	280	+0,04%	+0,20%	+1,45%	1 500			
ОбувьрусБ6	13,80	22.03.2021	25.03.2019	73	7,71	1,12	107,16	98	+0,02%	+0,10%	-0,40%	1 000			
ОбувьрусБ7	13,80	20.01.2022	26.04.2018	13								1 000			
О'КЕЙ-02	11,60	12.12.2017			A Field Not Applica		ield Not Appl					3 000			NR
О'КЕЙ-Б01Р	9,55	29.04.2021		20	8,08	2,83	104,90	117	+0,58%	+0,38%	+0,19%	5 000		B+	
О'КЕЙ-Б04	8,90	09.10.2018		88	7,90	0,72	100,79	126	+0,41%	-1,17%	+0,09%	5 000		B+	
О'КЕЙ-Б05	10,50	21.04.2020		102	9,40	2,04	102,61	256	-1,53%	+0,29%	+0,30%	5 000		B+	
О'КЕЙ-Б05	10,50	21.04.2020		102	9,40	2,04	102,61	256	-1,53%	+0,29%	+0,30%	5 000		B+	
О'КЕЙ-Б06	11,70	06.04.2021	09.10.2018	88	8,42	0,71	102,40	178	-0,10%	-	-	5 000		B+	
СибГосБ1Р1	17,00	26.06.2019		166	45,88	1,31	75,00	3 912	+15,38%	-23,13%	-17,67%	200			
УпрОтход01	10,25	07.05.2024		115	0,70	5,73	98,90	-649	-	-	-	2 800			
УпрОтход02	10,00	01.06.2025		232	3,75	3,59	98,50	-355	-	-	-	1 000			
УпрОтходБ1	4,00	29.04.2027		109	4,01	7,41	100,00	-347	-	-	-	1 850			
УпрОтходНН	5,50	15.06.2022		159	6,28	0,41	97,37	-73	-	-	-	1 150			
Х-5 Финанс 1Р01	9,45	11.09.2031	26.09.2019	76	7,41	1,58	103,40	62	+0,19%	+0,19%	+0,83%	15 000		BB	BB
Х-5 Финанс 1Р02	8,45	07.05.2032	20.11.2020	133	8,06	2,56	101,35	118	-	-	-	10 000			BB
Х-5 Финанс БО4	11,90	11.10.2022	16.04.2019	95	7,90	1,17	104,86	117	-	-	-0,32%	5 000		BB-	BB
Х-5 Финанс БО5	10,90	09.03.2023	13.09.2018	62	7,89	0,64	102,00	127	-	-0,10%	-0,15%	5 000		BB-	BB
Х-5 Финанс БО6	7,95	27.04.2023	02.05.2019	111	7,25	1,25	101,00	51	-	+0,55%	+0,85%	5 000		BB-	BB
Х-5 Финанс БО7	9,75	01.08.2023	05.02.2019	25	8,00	0,99	101,90	129	-	-	-	5 000		BB-	BB
ЧеркизБ1Р1	12,50	06.10.2020		88	11,05	2,32	104,00	418	-	-	-	5 000	B1		

Итоги торгов облигациями транспортного сектора

Выпуск	Купон	Погашение	Оферта	Дней до след. к	Доходность	Дюрация	Цена посл. сделк	Спрэдк бескупонной кривой 0с	Изм. цены за ден	Изм. цены за нед	Изм. цены за мес	Объем выпуска млн р	Moody's	Fitch	S&P
Автодор1Р1	10,25	20.11.2020		133	7,62	2,51	106,99	74	-	-	+1,22%	10 000		BBB-	
ДелоПортс1	13,80	14.11.2025	23.11.2018	133	7,89		104,94	122	-	-	+0,33%	3 000		BB-	BB- *
ДелПортг1Р1	9,40	05.07.2022		179	9,05	3,55	101,97	203	-	-	-0,03%	3 500			BB- *
ПКГ 01	12,70	16.09.2025	25.09.2018	74	7,44	0,67	103,60	81	-	-	-0,10%	5 000		BB+	NR
ПКГ 02	12,00	15.10.2025	23.10.2019	103	7,94	1,56	106,85	115	-	-	-	5 000		BB+	NR
ПКГ 03	11,80	23.10.2025	29.10.2020	111	8,11	2,30	109,47	124	-	+2,60%	-0,03%	5 000		BB+	NR
ПКГ 05	12,70	02.10.2025	11.04.2019	90	7,67	1,16	106,00	94	-	-	-0,28%	10 000		BB+	NR
ПКТ 1	13,10	09.12.2025	15.12.2020	158	10,32	2,52	107,50	344	-	-0,46%	-1,01%	5 000		BB	
ПКТ 2	13,10	06.02.2026	12.02.2021	35	10,14	2,53	108,32	325	-0,04%	+0,56%	-0,09%	5 000		BB	
ПКТ 3	12,50	18.03.2026	24.03.2021	75	10,31	2,66	106,50	341	+0,05%	+0,50%	+0,47%	5 000		BB	
ПочтаРБ1Р1	5,07	17.11.2023		151	5,13	5,02	100,00	-202				1 100		BBB-	
ПочтаРБ1Р2	8,55	11.05.2027	18.05.2021	130	8,08	2,93	101,80	116	-	-	+0,54%	5 000		BBB-	
ПочтаРБ1Р3	8,45	19.05.2027	27.05.2020	138	7,17	2,18	103,00	32	-	-	+2,39%	5 000		BBB-	
ПочтаРос02	9,50	18.10.2019	19.10.2018	98	7,58	0,74	101,49	94	-	-	+12,75%	3 000		BBB-	
ПочтаРос04	9,35	18.10.2019		98	7,82	1,61	102,70	103	-	-	-0,34%	3 000		BBB-	
ПочтаРосБ1	2,75	06.12.2023		152	2,88	5,37	99,43	-427				3 000		BBB-	
ПочтаРосБ3	9,35	10.09.2026	19.09.2019	69	8,37	1,56	101,75	159	-	-	-1,21%	5 000		BBB-	
ПочтаРосБ4	8,90	22.03.2027	29.03.2021	80	8,34	2,80	102,00	143	-	-	-	5 000		BBB-	
РЖД Б01Р1R	8,70	18.05.2032	30.05.2023	144	7,68	4,40	105,05	58	-0,16%	+0,03%	+0,80%	15 000	Ba1		BB+
РЖД Б01Р2R	8,50	02.04.2037	16.04.2026	104	7,65	6,06	105,98	27	+0,93%	+0,93%	+1,42%	15 000	Ba1		BB+
РЖД Б01Р2R	8,50	02.04.2037	16.04.2026	104	7,65	6,06	105,98	27	+0,93%	+0,93%	+1,42%	15 000	Ba1		BB+
РЖД Б01Р3R	8,40	23.04.2037	08.05.2025	125	7,77	5,37	104,25	48	-	-0,14%	+0,24%	15 000	Ba1		BB+
РЖД Б01Р4R	8,25	29.07.2032	07.08.2025	34	7,56	5,58	104,75	24	-	-0,24%	+1,70%	15 000	Ba1		BB+
РЖД Б0-02	11,20	16.10.2025	23.04.2020	104	8,00	2,03	106,86	116	-	-	-0,36%	15 000	Ba1	BBB-	BB+
РЖД Б0-03	11,75	03.05.2030										15 000	Ba1	BBB-	BB+
РЖД Б0-05	10,30	03.04.2026	07.04.2023	91	10,56	3,91	100,00	347				10 000	Ba1	BBB-	BB+
РЖД Б0-07	10,30	25.03.2026	01.04.2020	82	7,57	1,99	105,75	73	-	-	+0,17%	20 000	Ba1	BBB-	BB+
РЖД Б0-09	3,50	08.06.2028		160	3,53	0,34	100,00	-406				25 000	Ba1	BBB-	BB+
РЖД Б0-10	3,70	29.11.2028		152								25 000	Ba1	BBB-	BB+
РЖД Б0-11	8,65	04.02.2032	17.02.2021	40	7,78	2,55	102,75	88	-	-	-	15 000	Ba1	BBB-	BB+
РЖД Б0-12	4,90	18.08.2033		55								25 000	Ba1	BBB-	BB+
РЖД Б0-13	3,50	19.09.2033		87								25 000	Ba1	BBB-	BB+
РЖД Б0-14	3,50	29.05.2035		158								17 000	Ba1	BBB-	BB+
РЖД Б0-15	4,00	11.10.2038		115								25 000	Ba1	BBB-	BB+
РЖД Б0-16	4,30	20.09.2039		95	3,54	0,20	100,00	-483				25 000	Ba1	BBB-	BB+
РЖД Б0-18	5,10	29.04.2043		138								25 000	Ba1	BBB-	BB+
РЖД Б0-19	3,50	20.05.2044		161								25 000	Ba1	BBB-	BB+
РЖД-17 обл	11,60	16.07.2018		3	7,31	0,48	100,19	73	-	-	-0,24%	15 000	Ba1	BBB-	BB+
РЖД-23 обл	11,75	16.01.2025	26.07.2018	13	6,82	0,51	102,60	24	-0,12%	-0,04%	+0,07%	15 000	Ba1	BBB-	BB+
РЖД-28 обл	8,20	21.03.2028	31.03.2020	81	7,53	2,03	101,60	69	-0,15%	+0,17%	+0,40%	20 000	Ba1	BBB-	BB+
РЖД-30 обл	7,65	07.11.2028	19.11.2019	130	7,53	1,74	100,43	73	-	+0,17%	+0,48%	15 000	Ba1	BBB-	BB+
РЖД-32 обл	4,60	25.06.2032	08.07.2022	0	6,81	0,49	92,00	-21	+0,98%	+0,92%	+1,32%	10 000	Ba1	BBB-	BB+
РЖД-33 обл	6,40	28.02.2040		73								15 000	Ba1	BBB-	BB+
РЖД-34 обл	3,50	28.02.2040		76								15 000	Ba1	BBB-	BB+
РЖД-35 обл	6,40	30.05.2040		166								15 000	Ba1	BBB-	BB+
РЖД-41 обл	9,40	27.11.2031	12.12.2019	153	7,45	1,79	103,65	64	-	+0,05%	+0,53%	15 000	Ba1		BB+
РЖД-42 обл	9,70	22.05.2046	16.06.2026	165	7,95	6,07	111,57	55	+0,05%	+0,16%	+0,34%	15 000	Ba1	BBB-	BB+
ТрансКюнБ2	9,40	16.09.2021		69	7,78	2,56	104,53	83	-	-	+0,21%	5 000	Ba3		BB+
ФГУП ГЦСС1	13,00	22.08.2019		41	12,65	1,43	101,00	588	-	+1,00%	-	705			
ФинАвиа 01	9,00	31.07.2022		19	22,37	3,08	70,10	1 534	-0,54%	+0,97%	-1,18%	4 122			
ФинАвиа 02	0,01	31.07.2027		19	24,62	7,85	18,88	1 711	-0,11%	-0,16%	-6,92%	9 179			
ФПК 01	9,95	04.06.2026	13.06.2019	153	7,43	1,33	103,50	68	-	-	-	5 000		BB+	BB+
ФПК 1Р-01	8,80	15.04.2027	20.10.2022	104	7,70	3,95	104,90	65	+0,14%	+0,14%	+1,01%	5 000		BB+	BB+

Итоги торгов облигациями электроэнергетического сектора

Выпуск	Купон	Погашение	Оферта	День до след. к	Доходность	Дюрация	Цена посл. сделк	Лет до погаш/п	Спрэд к безупонной кривой Об	Изм. цены за ден	Изм. цены за нед	Изм. цены за мес	Объем выпуска, млн руб	Moody's	Fitch	S&P
АтомэнпБ01	9,33	02.11.2026		122	9,52	0,80	100,00	8,81	208				15 000	Ba1		BB+
АтомэнпБ02	9,33	03.12.2026		153	9,55	5,52	100,00	8,90	210				15 000	Ba1		BB+
КонцесВ 01	11,25	30.11.2030		323	1,54	6,22	100,00	12,89	-626	-	-	-	1 500			
КонцесВ 02	12,25	17.03.2031	11.02.2018	126	12,96	0,08	100,00	0,08	647	-	-	-	1 900			
КонцесВ 03	12,00	07.04.2031		266				13,24					1 900			
КонцесВ 04	12,50	07.06.2031		102	0,43	7,29	100,00	13,41	-741	-	-	-	1 100			
КонцесТ01	12,50	06.04.2032		88	0,37	7,31	100,00	14,24	-754	-	-	-	2 000			
КубнЭн1Р01	10,44	21.11.2025		140	10,71	4,72	100,00	7,86	337				3 600			
КубнЭн1Р02	12,63	11.11.2025	19.11.2019	130	1,71	1,70	119,83	1,85	-509	+0,05%	+2,03%	+2,93%	3 400			
ЛенЭнерБ05	8,75	09.07.2025	17.01.2018	5	6,15	0,01	100,03	0,01	-34	-0,02%	-0,12%	-0,05%	2 400	Ba1		
МОЭСК БО10	8,55	06.05.2027	12.05.2022	125	7,99	3,55	102,55	4,33	98	-	-	+0,10%	10 000	Ba1		BB-
МОЭСК БО-4	8,30	12.09.2024	17.09.2020	69	7,92	2,40	101,25	2,68	105	-	-	-0,25%	5 000	Ba1	BB+	BB-
МОЭСК БО-5	10,00	26.05.2026	04.06.2019	144	10,23	1,30	100,00	1,39	348				5 000	Ba1		BB-
МОЭСК БО-6	9,65	16.07.2026	23.07.2020	13	7,92	2,21	104,25	2,53	106	-	-0,24%	+0,14%	5 000	Ba1		BB-
МОЭСК БО-8	10,30	16.04.2026	25.04.2019	104	7,80	1,19	103,15	1,28	106	-	-	+0,34%	8 000	Ba1		BB-
МОЭСК БО-9	9,15	15.02.2027	24.02.2020	45	8,12	1,91	102,25	2,12	129	-0,73%	-1,21%	-0,23%	10 000	Ba1		BB-
МРСК СЗ Б1	12,42	23.05.2025	01.06.2018	140	7,67	0,37	101,79	0,38	113	-0,01%	-0,00%	+0,01%	5 000			
МрскСКБ1Р1	13,00	22.04.2021		104	8,79	2,74	112,29	3,28	188	-0,27%	+3,52%	+4,76%	1 350			
МРСкур Б02	11,58	11.11.2025	19.11.2019	130	4,10	1,71	113,28	1,85	-270	-0,19%	+1,83%	+2,44%	1 600	Ba1		
МРСкур Б05	9,32	14.08.2026	23.08.2019	42	1,95	1,49	111,65	1,61	-483	-0,60%	+2,51%	+3,53%	5 000	Ba1		
МРСЦенБ02	12,42	23.05.2025	01.06.2018	140	7,14	0,37	101,99	0,38	60	-0,06%	+0,04%	+0,08%	5 000			BB-
МРСЦенБ03	11,80	11.11.2025	17.11.2020	130	8,14	2,48	109,54	2,85	126	-0,14%	+1,32%	+1,95%	5 000			BB-
МРСЦенБ04	11,58	11.11.2025	19.11.2019	130	11,89	1,66	100,00	1,85	509				5 000			BB-
МРСЦенБ05	9,32	14.08.2026	23.08.2019	42	9,52	1,45	100,00	1,61	274				5 000			BB-
МРСКЮр Б02	9,24	01.07.2022		84	9,57	3,59	100,00	4,47	255	-	-	-	5 000			
НовБРПГЭ01	8,50	10.11.2020		123		2,44		2,83					300			
ОГК2 Б1Р1R	11,50	17.11.2020	22.05.2018	130	7,67	0,34	101,35	0,36	114	-0,64%	-	-0,30%	5 000		BB	
ОГК2 Б1Р2R	11,50	17.11.2020	22.05.2018	130	8,11	0,33	101,20	0,36	158	-	-0,19%	-0,30%	5 000		BB	
РоссетБ1Р1	8,15	07.07.2022		181	8,32	3,80	100,00	4,48	130	-	-	-	5 000	Ba1		BB+
РоссетиБ02	9,15	18.08.2026		46	8,05	1,50	101,86	8,60	63	-0,02%	+0,09%	+0,77%	5 000	Ba1		BB+
РоссетиБ03	9,15	18.08.2026		46	8,05	1,50	101,86	8,60	63	-0,02%	+0,09%	+0,77%	5 000	Ba1		BB+
РоссетиБ05	11,25	14.11.2025	18.11.2022	133	7,91	1,66	105,92	4,85	86	-	-	-0,08%	10 000	Ba1		BB+
РоссетиБ06	10,29	31.10.2045		144				27,82					6 000	Ba1		BB+
РусГидрБП1	11,85	04.07.2018		173	6,07	0,36	102,70	0,47	-50	-	-	-	5 000	Ba1	BB+	BB+
РусГидрБП3	11,85	04.07.2018		173	12,11	0,36	100,03	0,47	554	-	-	-	5 000	Ba1	BB+	BB+
РусГидрБП4	10,35	04.04.2019		83	7,25	1,15	103,70	1,22	52	-2,18%	+0,19%	+0,57%	15 000	Ba1	BB+	BB+
РусГидрБП5	8,20	12.06.2020		154	7,69	2,22	101,40	2,42	84	-	+1,07%	+0,15%	10 000	Ba1		BB+
РусГидро01	9,50	12.04.2021		94	8,05	2,72	104,50	3,25	114	-	-	+0,05%	10 000	Ba1	BB+	BB+
РусГидро02	9,50	12.04.2021		94	7,93		104,84	3,25	102	-	-	-	5 000	Ba1	BB+	BB+
РусГидро07	8,50	02.02.2023		27	0,95	4,64	100,15	5,06	-612	-	-	-0,03%	10 000	Ba1	BB+	BB+
РусГидро08	8,50	02.02.2023	08.02.2018	27	8,24	0,05	100,02	0,07	175	+0,01%	+0,01%	-0,17%	10 000	Ba1	BB+	BB+
РусГидро09	7,50	15.04.2025	18.04.2023	102	8,13	4,35	99,00	5,27	104	+1,03%	-0,31%	-0,09%	10 000	Ba1	BB+	BB+
ТГК-1 03	4,00	14.12.2021		158	4,04	0,42	100,00	3,92	-293	-	-	-	2 000		BB+	BB+
ТГК-1 04	6,90	14.02.2022		38	4,12	0,10	100,00	4,09	-286	-	-	-	2 000		BB+	BB+
ТГК-2 БО-2	12,00	26.04.2019					99,29	1,28		+0,09%	+0,32%	+0,32%	5 300			
ТПлюс 01	9,50	06.10.2017						-0,27					5 000			
ФСК ЭЭС-62	9,35	17.10.2051	23.11.2021	46				3,87					10 000	Ba1	BBB-	BB+
ФСК ЭЭС-06	8,25	15.09.2020		67	7,77	2,40	101,48	2,68	90	-	-	-	10 000	Ba1	BBB-	BB+
ФСК ЭЭС-07	7,50	16.10.2020		98	6,39	2,49	103,00	2,76	-48	-	-	-	5 000	Ba1	BBB-	BB+
ФСК ЭЭС-08	8,25	15.09.2020		67	7,50	2,38	102,10	2,68	63	-	+0,10%	+0,64%	10 000	Ba1	BBB-	BB+
ФСК ЭЭС-10	7,75	15.09.2020		67	7,25	2,41	101,48	2,68	38	-	-	+4,64%	10 000	Ba1	BBB-	BB+
ФСК ЭЭС-11	0,10	16.10.2020		98	0,32	2,76	99,40	2,76	-655	-	-	-	10 000	Ba1	BBB-	BB+
ФСК ЭЭС-12	8,10	19.04.2019		98	7,38	1,21	101,00	1,27	65	-	-	+0,02%	10 000	Ba1	BBB-	BB+
ФСК ЭЭС-13	8,50	22.06.2021		165	7,74	3,05	102,70	3,44	81	-	-	+0,29%	10 000	Ba1	BBB-	BB+
ФСК ЭЭС-15	8,75	12.10.2023	18.10.2018	97	7,18	0,74	101,22	0,76	54	-	-	-	10 000	Ba1	BBB-	BB+
ФСК ЭЭС-18	8,50	27.11.2023	03.06.2019	143	7,59	1,33	101,35	1,39	84	-	-	-	15 000	Ba1	BBB-	BB+
ФСК ЭЭС-19	7,95	06.07.2023	12.07.2018	181	8,15	0,47	99,98	0,50	158	-	-	+0,13%	20 000	Ba1	BBB-	BB+
ФСК ЭЭС-21	7,40	06.10.2027	10.04.2024	96	7,56	4,85	99,88	6,25	37	-	-	-	10 000	Ba1	BBB-	BB+
ФСК ЭЭС-22	6,90	21.07.2027	27.07.2022	19	7,34	0,01	91,67	4,54	32	-2,17%	+0,13%	+1,18%	10 000	Ba1	BBB-	BB+
ФСК ЭЭС-23	3,50	27.04.2048		52				30,31					10 000	Ba1	BBB-	BB+
ФСК ЭЭС-24	8,00	07.01.2028	17.01.2020	7	8,16	1,83	100,00	2,01	134	-	-	-0,55%	10 000	Ba1	BBB-	BB+
ФСК ЭЭС-25	9,00	14.09.2027	24.09.2019	74	7,40	1,58	102,70	1,70	61	-	+0,34%	+0,49%	15 000	Ba1	BBB-	BB+
ФСК ЭЭС-26	4,00	30.06.2048	02.07.2047	25				29,49					15 000	Ba1	BBB-	BB+
ФСК ЭЭС-27	4,00	30.06.2048	02.07.2047	25				29,49					11 000	Ba1	BBB-	BB+
ФСК ЭЭС-28	3,50	27.04.2048		52				30,31					20 000	Ba1	BBB-	BB+
ФСК ЭЭС-29	4,30	07.09.2048		3				30,67					20 000	Ba1	BBB-	BB+
ФСК ЭЭС-30	3,50	30.10.2048	02.11.2046	56				28,82					10 000	Ba1	BBB-	BB+
ФСК ЭЭС-34	3,50	30.10.2048	01.11.2047	147				29,82					14 000	Ba1	BBB-	BB+
ФСК ЭЭС-37	4,00	23.03.2050	29.03.2045	20				27,23					20 000	Ba1	BBB-	BB+
Энел 1Р-1R	12,10	28.09.2018		77	7,68	0,68	103,07	0,71	105	-	-	-	5 000	Ba3		BB+
ЭнелР БО-5	12,10	22.05.2025	31.05.2018	139	12,37	0,22	100,00	0,38	583				2 000	Ba3		BB+
ЭнелР БО-6	12,10	22.05.2025	31.05.2018	139	10,02	0,36	100,82	0,38	348	-1,25%	-1,24%	-1,25%	3 000	Ba3		BB+

Итоги торгов облигациями муниципального сектора

Выпуск	Купон	Погашение	Погашение номинал	Дней до след. к.	Доходность	Дюрация	Цена посл. сделк	Спрэд к. безкупонной кривой Оф	Изм. цены за ден	Изм. цены за нег	Изм. цены за мес	Объем выпуска млн руб	Moody's	Fitch	S&P
Башкор10об	11,95	24.10.2017	SINKABLE									1 500	Ba2	NR	NR
Башкор7об	7,75	18.09.2020	SINKABLE	70	8,20	1,94	99,60	133	-1,09%	-2,50%	-0,60%	5 000	Ba2	BBB-	NR
Башкор8об	7,75	18.09.2020	SINKABLE	70	8,20	1,94	99,60	133	-1,09%	-2,50%	-0,60%	5 000	Ba2	BBB-	NR
Башкор9об	11,40	11.04.2019	SINKABLE	90	6,31	0,95	104,99	-42	+0,01%	+1,15%	-3,59%	6 000	Ba2	BBB-	NR
БелгОб2013	8,30	28.07.2020	SINKABLE	18	7,40	1,83	102,00	54	-	-	+1,04%	3 500		BB	
БелгОб2015	12,65	30.06.2020	SINKABLE	81	8,39	1,18	105,25	154	-2,07%	-0,99%	-2,24%	5 250		BB	
БелгОб2016	9,81	08.06.2021	SINKABLE	60	7,04	2,65	108,00	12	-	+0,47%	+2,15%	3 500		BB	
БелгОб2017	8,25	11.06.2024	SINKABLE	67	8,13	4,21	101,50	93	-	-	-0,29%	4 000		BB	
ВлгОб35004	7,30	01.11.2018	SINKABLE	20	7,50	0,46	100,00	85	-	-0,10%	+0,20%	2 000		WD	NR
ВлгОб35005	10,00	13.07.2019	SINKABLE	62	7,85	0,73	101,60	109	+0,08%	-0,09%	-0,01%	5 000		WD	NR
ВлгОб35006	12,74	30.10.2020	SINKABLE	21	9,36	1,65	105,00	249	-	-	-	5 000		WD	NR
ВлгОб35007	9,40	02.06.2024	SINKABLE	58	8,22	4,25	103,29	102	+0,03%	-0,61%	+0,07%	10 000		WD	NR
ВолгорОб12	7,27	14.06.2018	SINKABLE	62	7,23	0,41	100,09	68	-0,36%	+0,08%	+0,31%	5 000		WD	NR
Волгор Об 7	12,56	10.10.2019	SINKABLE	9	7,56	1,16	105,88	77	+0,08%	+0,36%	+0,22%	1 000	B2		
Волгор Об 8	13,68	19.10.2020	SINKABLE	28	7,56	1,51	109,67	69	-0,65%	+0,42%	-0,65%	1 000	B2		
Волжск2014	15,00	24.12.2019	SINKABLE	12	3,58	1,07	113,00	-323	-	+0,04%	+5,30%	300		WD	
ВологодОб3	9,75	05.12.2017	SINKABLE									4 600			NR
ВоронежОб7	11,75	14.10.2019	SINKABLE	1	7,61	1,15	105,10	82	+0,02%	-	+0,38%	5 813		WD	
ВржОб34006	7,28	23.10.2018	SINKABLE	10	7,64	0,63	99,90	99	-	+0,10%	+0,35%	5 000		WD	
ИркОбл2016	9,25	25.12.2021	SINKABLE	73	7,43	2,84	105,75	46	-	+1,20%	+1,68%	5 000			BB
КалинОбл16	10,50	17.12.2021	SINKABLE	70	7,82	3,28	109,79	85	-0,09%	+0,77%	+1,69%	1 000			
Карелия 15	8,75	22.10.2017	SINKABLE									1 500		NR	
Карелия 16	7,49	29.01.2019	SINKABLE	14	7,63	0,64	100,00	92	+0,33%	+0,07%	+0,56%	2 000		B+	
Карелия 17	12,25	08.04.2020	SINKABLE	8	5,40	0,68	104,79	-144	+0,02%	+0,15%	-0,02%	3 000		B+	
КемерОбл13	8,20	28.11.2018	SINKABLE	42	6,45	0,85	101,60	-22	-	+1,09%	+1,54%	1 000		BB-	
КемерОбл17	8,20	26.09.2024	SINKABLE	74	7,47	4,27	103,96	24	-	+1,72%	+2,68%	9 000		BB-	
КОМИ 11 об	11,20	27.11.2019	SINKABLE	48	8,15	0,99	103,14	134	-	-0,53%	-0,52%	10 100	B1	BB-	
КОМИ 12 об	11,80	23.06.2021	SINKABLE	24	7,57	2,14	109,50	64	-	+0,83%	+0,39%	10 000	B1	BB-	
КОМИ 13 об	9,50	16.11.2022	SINKABLE	40	9,84	3,29	100,00	279	-	-	-	3 095	B1		
КОМИ 14 об	8,40	25.06.2024	SINKABLE	74	6,54	5,01	110,00	-67	-	+7,17%	+8,21%	10 000	B1		
КостромОб7	7,70	28.09.2018	SINKABLE	63	7,71	0,40	100,08	108	-	+0,03%	+0,18%	4 000		B+	
КраснодКр1	8,60	09.08.2024	SINKABLE	35	7,82	4,51	104,55	60	-	-	+0,53%	10 000	B1	BBu	NR
КраснодКр4	8,85	09.11.2017	SINKABLE									12 000	B1	NR	NR
КраснЯрКр6	8,00	19.10.2017	SINKABLE									16 910	B1	NR	BB
КраснЯрКр7	7,95	19.09.2018	SINKABLE	68	7,32	0,67	100,48	70	-	+0,28%	+0,67%	11 000	B1	BB+	BB
КраснЯрКр8	10,90	08.07.2018	SINKABLE	83	7,27	0,48	101,80	70	-	-0,09%	-0,19%	10 000	B1	BB+	BB
КраснЯрКр9	11,50	01.10.2018	SINKABLE	80	7,23	0,69	103,00	60	-	-1,41%	-0,07%	8 250	B1	BB+	BB
КрасЯрКр10	12,70	10.09.2019	SINKABLE	60	7,64	1,21	106,42	86	-0,67%	-0,67%	-0,17%	12 500	B1	BB+	BB
КрасЯрКр11	11,70	29.10.2019	SINKABLE	18	7,07	1,60	108,00	27	-	+0,03%	+0,01%	4 250	B1	BB+	BB
КрасЯрКр12	9,75	25.10.2023	SINKABLE	110	7,87	3,57	107,20	73	-1,02%	+1,13%	+0,19%	18 231	B1	BB+	BB
ЛенОбл2014	12,85	07.12.2021	SINKABLE	60	7,86	1,55	108,00	89	-	-	-1,82%	275		WD	BB+
ЛипеццОбл8	7,39	17.04.2020	SINKABLE	7	7,70	1,59	100,00	86	-	-	-	3 000		BB+	NR
ЛипеццОбл9	10,50	04.06.2019	SINKABLE	53	4,41	0,95	105,92	-234	-	+1,96%	+2,95%	5 000		BB+	NR
МарЭл2014	11,30	07.07.2018	SINKABLE	85	5,50	0,48	102,80	-107	-	+0,49%	+0,69%	2 000		BB	
МгдОбл2014	15,00	24.12.2018	SINKABLE	73	7,38	0,90	107,10	69	-	-0,05%	+1,47%	1 000			B+
МГор48-об	6,00	11.06.2022	AT MATURITY	150	7,20	3,91	95,97	19	+1,44%	+0,81%	+2,26%	30 000	Ba1	BBB-	BB+
МГор66-об	10,00	23.11.2018	AT MATURITY				101,91		-0,87%	-1,30%	-0,38%	4 348	Ba1	BBB-	BB+
Мордовия01	9,25	22.10.2018	SINKABLE	10	7,86	0,74	101,20	121	+0,07%	+0,18%	+0,28%	3 000		B+	
Мордовия02	13,75	14.10.2020	SINKABLE	5	8,22	1,53	109,07	135	-0,13%	-0,77%	-0,39%	3 000		B+	
Мордовия03	11,70	03.09.2021	SINKABLE	56	8,31	2,50	108,80	137	-0,04%	-0,03%	-0,08%	5 000		B+	
МосОбл 10	9,65	21.11.2023	SINKABLE	46	7,81	3,87	108,12	66	-0,81%	-0,58%	+0,01%	25 000	Ba2	BB+	NR
МФ МарЭл17	8,60	21.08.2024	SINKABLE	47	7,65	4,46	105,00	43	-	+1,94%	+2,44%	2 000		BB	
НижгорОб10	14,15	23.08.2020	SINKABLE	44	7,60	1,59	109,70	74	+0,50%	-0,27%	-0,27%	12 000	B1	BB	
НижгорОбл9	7,87	26.08.2020	SINKABLE	38	7,65	1,41	100,49	79	-0,68%	-2,25%	+0,16%	10 000	B1	BB	
Новсиб боб	8,35	22.07.2020	SINKABLE	12	7,36	1,14	101,35	50	-	+0,85%	+0,70%	5 000		BB	NR
Новсиб 7об	12,36	10.10.2022	SINKABLE	75	8,13	2,73	113,75	109	-	-2,26%	+4,45%	2 000		BB	NR
Новсиб2013	7,79	30.10.2018	SINKABLE	13	7,44	0,55	100,30	79	-0,05%	-0,05%	+0,32%	5 000		BBB-	
Новсиб2014	11,40	08.10.2019	SINKABLE	1	5,62	0,99	105,99	-117	-	-2,22%	-2,23%	7 000		BBB-	
Новсиб2016	8,93	03.10.2021	SINKABLE	5	7,29	2,67	105,00	34	-	-	+0,96%	5 000		BBB-	
Новсиб2017	7,85	27.09.2022	SINKABLE	6	4,29	1,15	103,10		-	+2,19%	+2,19%	5 000		BBB-	
ОмскаДм 1	13,06	03.12.2017	SINKABLE									1 000	B1		
ОмскаДм 2	9,90	26.10.2019	SINKABLE	11	7,54	1,26	103,25	74	-	+0,16%	+0,47%	2 500	B1		
ОмсОб2014	12,30	15.10.2019	SINKABLE	4	7,90	1,15	105,45	111	-0,52%	-0,38%	-0,24%	5 000	Ba3		

Итоги торгов облигациями муниципального сектора (продолжение)

ОмскОб2016	9,30	01.11.2021	SINKABLE	18	8,06	2,87	104,29	110	-	-1,61%	-0,61%	5 000	Ba3	
Оренб35002	11,00	14.06.2021	SINKABLE	66	6,23	1,42	106,99	-69	-	+2,19%	+2,01%	6 000		BB
Оренб35003	14,00	03.07.2025	SINKABLE	90	4,85	4,11	144,00	-246	-	+11,63%	+10,06%	5 000		BB
ОренОбл 01	9,20	14.12.2017	SINKABLE									4 000		NR
ОренОбл 02	8,50	19.06.2019	SINKABLE	68	7,46	0,90	101,10	71	-	+0,19%	+0,66%	5 000		BB
РязОбл 02	9,50	14.12.2017	SINKABLE									2 500		WD
СамарОбл 8	9,00	13.12.2017	SINKABLE									10 000	Ba3	BB
СамарОбл 9	8,15	31.07.2020	SINKABLE	21	7,34	1,11	101,10	48	-	+0,99%	+0,70%	8 300	Ba3	BB
СамарОбл10	10,00	01.07.2021	SINKABLE	83	6,84	1,43	104,67	-9	+0,84%	+1,10%	+1,23%	12 000	Ba3	BB
СамарОбл11	12,40	18.06.2020	SINKABLE	69	7,93	1,89	109,09	108	-0,37%	-0,24%	+0,70%	7 000	Ba3	BB
СамарОбл12	9,64	21.06.2024	SINKABLE	77	8,16	4,07	107,00	95	-0,06%	+0,31%	+1,01%	10 000	Ba3	BB
СамарОбл13	8,19	31.05.2024	SINKABLE	56	7,65	4,09	102,75	45	-	-	+0,83%	10 000	Ba3	BB
СвердлОб2	7,95	04.12.2017	SINKABLE									3 000		NR NR
СвердлОб3	9,80	15.11.2024	SINKABLE	42	8,52	3,90	106,02	127	-	-0,17%	+5,87%	5 000		BB+ NR
СвердлОб3	9,80	15.11.2024	SINKABLE	42	8,52	3,90	106,02	127	-	-0,17%	+5,87%	5 000		BB+ NR
СмолОб2013	8,90	20.10.2018	SINKABLE	3	7,91	0,50	100,60	127	-	-0,09%	+0,09%	3 000		B+ NR
СтаврКрай1	8,20	12.12.2017	SINKABLE									5 000		NR NR
СтаврКрай2	8,09	04.11.2020	SINKABLE	19	8,18	1,43	100,21	131	-	-	+0,01%	5 000		BB NR
СтаврКрай3	9,80	07.11.2023	SINKABLE	25	7,53	3,53	109,00	38	-	-	+2,82%	4 800		BB NR
ТамбовОбл2	9,60	20.09.2023	SINKABLE	75	7,77	3,63	107,50	64	-	-	-	1 600		WD
ТамбовОбл3	8,40	12.07.2024	SINKABLE	7	8,29	3,85	101,49	108	-	-	-	3 500		
ТверОбл 12	9,70	18.12.2017	SINKABLE									3 000		WD NR
ТверОбл 13	9,00	22.11.2018	SINKABLE	41	7,62	0,83	101,31	95	-0,19%	+0,03%	+0,31%	3 000		WD NR
ТомскАдм 5	14,00	15.12.2019	SINKABLE	60	7,58	1,24	108,35	77	-	-0,02%	-0,04%	405		WD
ТомскАдм 6	9,83	14.11.2021	SINKABLE	56	10,19	2,14	100,00	323	-	-	-	1 000		WD
ТомскОб 45	8,60	19.12.2017	SINKABLE									5 000		BB-
ТомскОб 48	8,75	18.12.2018	SINKABLE	67	6,55	0,90	102,11	-14	-	+0,95%	+1,11%	5 000		BB-
ТомскОб 55	9,90	19.06.2023	SINKABLE	73	7,62	3,32	108,35	51	-	+0,32%	+1,27%	7 000		BB-
ТулОбл4	12,20	15.05.2019	SINKABLE	18	7,57	0,92	104,49	83	+0,09%	-0,03%	+0,13%	5 000		BB
Удмурт2015	13,80	17.09.2020	SINKABLE	69	7,48	2,00	113,50	61	+0,52%	+0,74%	+0,09%	3 000		B+
Удмурт2016	10,55	19.09.2026	SINKABLE	68	7,87	5,73	117,50	44	+0,73%	+0,32%	+0,44%	5 000		B+
Удмуртия-6	6,90	05.12.2017	SINKABLE									2 500		NR
Удмуртия-7	7,45	01.10.2020	SINKABLE	83	7,66	1,35	99,89	79	+0,89%	+0,29%	+0,96%	2 000		B+
Хакас2013	8,40	27.10.2020	SINK/PUT	30	8,25	1,68	100,64	138	-	+0,16%	+0,56%	3 000		B+
Хакас2014	12,65	27.10.2019	SINK/PUT	11	7,73	0,95	104,96	93	+0,16%	+0,29%	+0,18%	2 500		B+
Хакас2015	12,25	11.10.2020	SINK/PUT	88	7,67	1,25	105,95	80	-	+0,61%	+0,52%	2 000		B+
Хакас2016	11,70	02.11.2023	SINK/PUT	20	8,56	3,80	113,52	142	-0,16%	-0,06%	-0,24%	5 000		B+
ХМАО 09	11,40	13.10.2019	SINKABLE	2	7,12	1,01	104,60	33	-	-	+0,40%	14 000	Ba2	WD NR
Чувашия-10	7,00	07.06.2018	SINKABLE	55	7,22	0,25	99,99	68	+0,04%	+0,14%	+0,16%	1 500	Ba3	BB+
Якут 35005	8,45	24.04.2018	SINKABLE	5	7,17	0,27	100,40	67	+0,01%	-1,05%	+0,05%	2 500		BBB- BB
Якут 35006	10,10	02.07.2021	SINKABLE	75	7,71	1,54	103,90	78	-	-	+0,29%	2 500		BBB- BB
Якут-07 об	12,43	14.05.2020	SINKABLE	34	7,09	1,21	106,74	25	-	-2,41%	-10,18%	5 500		BBB- BB
Якут-08 об	10,29	18.05.2021	SINKABLE	33	7,71	2,06	105,80	79	-	-0,19%	-0,19%	5 500		BBB- BB
Якут-09 об	8,59	16.05.2024	SINKABLE	34	7,69	3,86	104,30	49	-	+0,29%	+0,77%	5 000		BB
ЯНАО-2016	9,37	06.12.2023	SINKABLE	54	7,48	2,32	104,74	33	+0,23%	+0,04%	+0,52%	20 000		BBB- BB+
ЯрОбл 12	7,35	13.07.2018	SINKABLE	91	6,72	0,37	100,29	15	-0,67%	+0,24%	+0,36%	5 000		BB-
ЯрОбл 13	10,20	24.09.2019	SINKABLE	74	7,28	0,98	103,00	49	-	+0,29%	-	7 000		BB-
ЯрОбл 14	10,00	19.05.2023	SINKABLE	42	7,65	3,09	108,00	55	+0,09%	+0,09%	+1,55%	4 500		BB-
ЯрОбл 15	8,40	20.04.2027	SINKABLE	18	7,91	5,45	104,05	43	-	+1,02%	+2,12%	10 000		BB-

Итоги торгов облигациями сектора машиностроения

Выпуск	Купон	Погашение	Оферта	День до след. куп.	Доходность	Дюрация	Цена посл. сделки	Спрэд к бескупонной кривой 0	Изм. цены за день	Изм. цены за нед.	Изм. цены за месяц	Объем выпуска, млн руб.	Moody's	Fitch	S&P
iyOM3 BO-1	13,10	07.06.2019		147	7,94	1,31	106,90	119	-	+0,85%	+2,79%	1 500			B
iyOM3 BO-3	14,25	25.12.2018		165	9,96	0,92	104,00	327	-2,80%	-1,89%	-1,89%	2 000			B
ВертолетБ1	11,90	15.01.2026		13	8,47	3,66	114,55	111	-	-	-	10 000		WD	
ВертолетБ2	7,50	16.11.2023		132	7,71	4,71	99,68	56	-	-	-	5 000		WD	
Вертолеты1	8,25	20.04.2018		98	8,38	0,24	99,99	188	-1,97%	-1,97%	+0,29%	5 000		WD	
Вертолеты2	8,25	20.04.2018		98	6,58	0,22	100,45	8	-	-0,52%	+0,45%	10 000		WD	
ГИДРОМАШБ1	10,75	09.02.2027	18.02.2020	39	8,27	1,87	105,00	144	+0,19%	+0,12%	+0,62%	3 000			
ГСС БО-04	0,10	24.12.2019		165	4,68	1,95	91,66	-213	-	-5,51%	-9,67%	1 030		WD	
ГСС БО-05	9,45	21.05.2020		132	8,66	2,14	102,02	182	-0,86%	-0,94%	-0,86%	3 000		WD	
ИРКУТ БО-4	9,00	06.11.2023	12.11.2018	122	8,19	0,81	100,75	153	-	-	+0,25%	5 000	Ba3		
КАМАЗ 12	11,24	18.07.2030		20	11,28	0,04	100,00	351				5 000	Ba3		
КАМАЗ БО13	10,39	05.12.2030		160	10,64	0,91	100,00	284				5 000	Ba3		
КАМАЗ БО14	9,92	24.11.2031		150	10,14	0,88	100,00	226				5 000	Ba3		
КАМАЗ БО15	9,63	02.12.2031		158	9,85	0,91	100,00	197				5 000	Ba3		
КАМАЗ БО-5	11,50	12.06.2020		154	1,32	2,30	101,70	-553	-	-	-	2 000	Ba3		
ОАК1	8,00	17.03.2020		53	8,15	1,93	100,00	132	-	-	-	46 280			
ОДК 01	10,75	10.06.2026		147	6,16	6,06	130,50	-124	-	+5,24%	+11,99%	6 642			
ОДК 02	8,80	17.04.2023		89	5,97	4,31	113,00	-112	-	+3,67%	+8,65%	2 569			
ОДК 03	11,50	26.06.2024		161								2 927			
ОДК 04	8,00	24.04.2020		91								21 076			
СилМашБО-1	12,30	15.10.2025	24.10.2018	103	10,76	0,75	101,29	411	-	-0,20%	+0,29%	5 000	B2		
СилМашБО-2	12,30	15.10.2025	24.10.2018	103	10,76	0,75	101,29	411	-	-0,45%	-0,06%	5 000	B2		
СилМашБО-3	9,95	14.09.2026	23.09.2019	73	10,45	1,56	99,60	366	-0,09%	+0,20%	+0,61%	5 000	B2		
СилМашБО-4	9,95	14.09.2026	23.09.2019	73	10,52	1,56	99,50	373	-	+1,02%	+0,20%	5 000	B2		
СилМашБО-5	10,25	25.11.2026	04.12.2019	145	10,88	1,75	99,40	407	+0,05%	-1,08%	+0,10%	5 000	B2		
СилМашБО-6	10,25	30.11.2026	09.12.2019	150	10,48	1,77	100,04	367	+1,05%	+0,04%	-0,06%	5 000	B2		
СилМашины2	9,30	28.09.2023	01.10.2020	83	10,18	2,40	98,50	331	-	-	-	10 000	B2		
СилМашины2	9,30	28.09.2023	01.10.2020	83	10,18	2,40	98,50	331	-	-	-	10 000	B2		
ТрансмшПБ1	9,95	04.02.2020		25	7,96	1,84	104,00	113	-	-0,19%	-	10 000		BB-	

Итоги торгов облигациями сектора строительства и девелопмента

Выпуск	Купон	Погашение	Оферта	Дней до след. к	Доходность	Дюрация	Цена посл. сделк	Спрэд к бескупонной кривой РФ	Изм. цены за ден	Изм. цены за нед	Изм. цены за мес	Объем выпуска, млн р	Mood's	Fitch	S&P
ВерЦемЗав1	13,00	04.05.2021	08.05.2018	25	10,10	0,31	101,00	359	-	-1,94%	+0,15%	3 600			
ВИСДев БО1	11,00	03.04.2019	04.04.2018	82	11,44	0,08	100,00	495	-	-	-	1 700			
ЗСД 02	10,44	13.05.2031		137	10,71	6,98	100,00	288	-	-	-	5 000			
ЗСД 03	9,84	06.02.2032		42	9,94	7,59	101,00	204	-	-	-	5 000			
ЗСД 04	9,84	06.02.2032		42	9,94	7,59	101,00	204	-	-	-	5 000			
ЗСД 05	9,84	06.02.2032		42	9,94	7,59	101,00	204	-	-	-	5 000			
Инград БО1	11,50	12.10.2021	16.10.2018	95	11,26	0,24	100,00	462	-	-	-0,10%	5 000			
ЛенССМУ 02	12,90	12.12.2017										5 000			B+
ЛидерБНБП1	13,50	21.12.2021	26.06.2018	165	11,45	0,42	101,00	489	+0,10%	+0,25%	+0,64%	3 000			
ЛНССМУБ1Р1	11,85	17.06.2021		69	8,36	2,15	108,15	144	+0,98%	-0,51%	+0,14%	5 000			B+
ЛСР 04 обл	0,10	20.10.2017										5 000		NR	
ЛСР БО 1Р1	10,75	22.09.2021		166	8,37	2,41	106,00	142	-	-	+0,62%	5 000		B	
ЛСР БО 1Р2	9,65	20.04.2022		12	8,53	2,80	103,90	153	-0,10%	-0,10%	+0,43%	5 000		B	
ЛСР БО 1Р3	9,00	27.09.2022		81	8,37	3,58	103,15	133	+0,24%	-	+1,54%	5 000		B	
Ойпролфин1	12,00	02.08.2018		20	12,53	0,52	99,90	594	+0,40%	+1,95%	+2,99%	6 000	B1		
ОПИН БО-01	11,50	17.03.2022	21.03.2019	69	14,2	1,13	100,50	-531	-	-	-	5 000			
ПИК БО-1	13,00	03.09.2026	12.09.2019	62	11,60	1,49	102,50	482	+0,03%	+1,56%	-0,10%	3 000			B
ПИК БО-2	13,00	03.09.2026	12.09.2019	62	13,39	1,49	100,00	661				3 000			B
ПИК БО-3	13,00	03.09.2026	12.09.2019	62	11,57	1,42	102,55	479				3 000			B
ПИК БО-4	14,25	08.08.2025	17.08.2018	35	10,76	0,56	102,09	416	-	-	+0,26%	5 000			B
ПИК БО-5	14,25	08.08.2025	17.08.2018	35	10,74	0,56	102,10	414	-	-	+0,20%	5 000			B
ПИК БО-6	14,25	08.08.2025	17.08.2018	35	10,92	0,56	102,00	432	-0,10%	+0,14%	+0,10%	5 000			B
ПИК БО-7	13,00	24.07.2026	02.08.2019	21	11,43	1,38	102,60	466	-0,04%	+0,43%	+0,62%	15 000			B
ПИК БО-П01	13,00	25.02.2022	28.02.2020	49	10,57	1,85	105,00	374	-0,06%	+0,51%	+0,54%	13 000			B
ПИК БО-П01	13,00	25.02.2022	28.02.2020	49	10,57	1,85	105,00	374	-0,06%	+0,51%	+0,54%	13 000			B
ПИК БО-П01	13,00	25.02.2022	28.02.2020	49	10,57	1,85	105,00	374	-0,06%	+0,51%	+0,54%	13 000			B
ПИК БО-П02	11,25	22.04.2022		14	10,67	2,50	102,46	367	+0,03%	+1,64%	+0,44%	10 000			B
ПИК БО-П03	10,75	29.07.2022		21	10,15	3,60	103,50	313	-	-0,38%	+2,58%	10 000			B
ПИК БО-П03	10,75	29.07.2022		21	10,15	3,60	103,50	313	-	-0,38%	+2,58%	10 000			B
ПионерБ1Р1	14,00	29.10.2019	01.05.2018	109	13,91	0,27	100,10	740	-0,35%	-0,20%	-0,70%	3 000			B-
ПионерБ1Р2	13,50	09.04.2020	11.10.2018	90	12,35	0,71	101,00	571	-	+0,70%	-1,94%	2 000			B-
ПионерБ02	13,50	03.06.2021	07.06.2018	55	8,61	0,39	102,00	207	+0,49%	+0,49%	+0,25%	3 000			B-
ПроффинБ01	13,00	02.10.2020		84	12,21	2,23	102,54	534	-	-	+1,52%	15 000	B1		
ПроффинБ-П1	7,00	29.01.2021		21	12,40	2,68	87,43	551	-0,03%	+4,06%	-6,27%	335	B1		
ПроффинБ-П2	6,00	18.05.2021		130	12,57	3,02	83,35	565	-0,03%	+4,49%	-6,83%	150	B1		
ПСНПрМдБП1	12,00	31.08.2027	25.03.2019	73	23,04		90,00	1 631	-10,00%	-9,99%	-10,00%	6 100			
ПСНПрМдж 1	13,00	10.09.2026	22.03.2018	69	691,03	0,05	68,00	68 454	+3,08%	-10,34%	-32,64%	10 000			
РегИнв 01	10,50	12.09.2019		62	2266,54	0,50	0,91	225 976	-30,53%	-80,68%	-99,09%	3 000			
РегИнв БО1	12,45	19.07.2022	23.01.2018	11	188,80	0,57	1,01	18 231	-	-73,63%	-98,99%	5 000			
РегИнв БО2	12,50	12.01.2021		4	4156,51	0,08	0,59	414 962	-30,59%	-87,17%	-99,41%	10 000			
РегИнв БО3	10,48	15.04.2021	19.04.2018	97	#####	0,07	0,67	5 682 370 594	-33,66%	-75,46%	-99,33%	10 000			
РегИнв БО4	10,48	19.04.2021		101	703,79	0,48	0,72	69 688	-	-72,62%	-99,28%	10 000			
РегИнв БО5	10,48	20.04.2021		102	748,34	0,37	0,67	74 143	-33,66%	-81,59%	-99,33%	10 000			
РегИнв БО6	10,23	04.05.2021		116	756,28	0,37	0,81	74 937	-	-69,89%	-99,19%	10 000			
СтржилинБ1	10,37	14.12.2021		158	2,06		96,76	-491	-	-	-3,24%	11 000			
Стржилинв1	8,61	10.07.2019		180	2,66		100,35	-410	-	-	-	3 000			

Итоги торгов еврооблигациями нефтегазового сектора

Выпуск	Купон	Погашение	Колл-опцион	Дн. до след. куп.	Доходность	Дюрация	Цена посл. сделки	Z-спрэд	Изм. цены	Изм. цены за нед.	Изм. цены за месяц	Объем выпуска, млн. у.е.	Валюта (у.е.)	Moody's	Fitch	S&P
Газпром 18 (EUR)	6,61	13.02.2018		28	-	0,08	100,55	-23	-0,02	-0,07	-0,50	1 200	EUR	Ba1	BBB-	BB+
Газпром 18-2	8,15	11.04.2018		84	1,66	0,23	101,50	-5	-	-	-0,29	1 100	USD	Ba1	BBB-	BB+
Газпром 18-3 (EUR)	3,70	25.07.2018		190	0,41	0,52	101,71	68	-0,04	-0,05	-0,21	900	EUR	Ba1	BBB-	BB+
Газпром 18-4 (EUR)	4,63	15.10.2018		272	0,50	0,75	103,06	76	-0,05	-0,11	-0,33	1 000	EUR	Ba1	BBB-	BB+
Газпром 19	9,25	23.04.2019		96	2,85	1,20	107,90	81	-	+0,11	-0,37	2 250	USD	Ba1	BBB-	BB+
Газпром 19-2 (CHF)	2,85	25.10.2019		282	0,98	1,75	103,28	147	-0,07	-0,20	-0,38	500	CHF	Ba1	BBB-	BB+
Газпром 20 (EUR)	3,39	20.03.2020		63	0,77	2,08	105,63	86	-0,03	-0,04	-0,05	1 000	EUR	Ba1	BBB-	BB+
Газпром 20 (GBP)	5,34	25.09.2020		68	2,33	2,51	107,79	140	+0,01	+0,00	+0,11	500	GBP	Ba1	BBB-	BB+
Газпром 20	3,85	06.02.2020		20	3,10	1,96	101,47	92	-0,52	-0,52	-0,00	800	USD	Ba1	BBB-	BB+
Газпром 21	6,00	23.01.2021		6	3,36	2,74	107,50	109	-	-0,09	+0,42	600	USD	Ba1	BBB-	BB+
Газпром 21 (EUR)	3,60	26.02.2021		41	0,98	2,92	107,99	91	-0,04	-0,03	+0,04	750	EUR	Ba1	BBB-	BB+
Газпром 22	6,51	07.03.2022		49	3,63	3,65	110,96	130	-0,12	-0,35	-0,10	1 300	USD	Ba1	BBB-	BB+
Газпром 22-2	4,95	19.07.2022		2	4,00	4,01	103,88	165	-	-0,79	-0,95	1 000	USD	Ba1	BBB-	BB+
Газпром 25 (EUR)	4,36	21.03.2025		64	2,20	6,19	114,23	157	-0,04	-0,06	+0,00	500	EUR	Ba1	BBB-	BB+
Газпром 28	4,95	06.02.2028		20	4,30	7,93	105,26	177	-	-0,46	+2,00	900	USD	Ba1	BBB-	BB+
Газпром 34	8,63	28.04.2034		101	5,30	9,95	136,00	270	+0,17	-1,98	+0,19	1 200	USD	Ba1	BBB-	BB+
Газпром 37	7,29	16.08.2037		30	5,32	11,35	123,70	269	-	+0,16	+1,39	1 250	USD	Ba1	BBB-	BB+
Газпромнефть 18 (EUR)	2,93	26.04.2018		100	0,39	0,27	100,69	67	-0,06	-0,08	-0,21	750	EUR	Ba1	BBB-	BB+
Газпромнефть 22	4,38	19.09.2022		61	3,78	4,22	102,51	142	-	-	-0,04	1 500	USD	Ba1	BBB-	BB+
Газпромнефть 23	6,00	27.11.2023		130	3,98	5,04	110,45	158	-	-0,05	-0,05	1 500	USD	Ba1	BBB-	BB+
Лукойл 18	3,42	24.04.2018		97	2,93	0,27	100,13	121	-	-	-0,28	1 500	USD	Ba1	BBB+	BBB
Лукойл 19	7,25	05.11.2019		108	2,73	1,70	107,88	58	-	-	-	600	USD	Ba1	BBB+	BBB
Лукойл 20	6,13	09.11.2020		112	3,17	2,61	107,88	92	-	-	-0,53	1 000	USD	Ba1	BBB+	BBB
Лукойл 22	6,66	07.06.2022		141	3,40	3,89	113,15	106	-	+0,11	-0,31	500	USD	Ba1	BBB+	BBB
Лукойл 23	4,56	24.04.2023		97	3,77	4,71	103,75	139	-	-0,48	-0,72	1 500	USD	Ba1	BBB+	BBB
НК Альянс 20	7,00	04.05.2020		107	21,30	2,10	75,00	1910	-	+12,19	+12,19	500	USD		WD	NR
Новатэк 21	6,60	03.02.2021		17	2,89	2,75	110,75	61	-	-	-	650	USD	Ba1	BBB	BBB-
Новатэк 22	4,42	13.12.2022		147	3,72	4,45	103,11	135	-	-0,04	+1,09	1 000	USD	Ba1	BBB	BBB-
Роснефть (ТНК-ВР) 18	7,88	13.03.2018		55	-	0,16	101,70	-459	-	-	-	1 100	USD	Ba1	WD	BB+
Роснефть (ТНК-ВР) 20	7,25	02.02.2020		16	3,05	1,88	108,25	87	-	-	-	500	USD	Ba1	WD	BB+
Роснефть 22	4,20	06.03.2022		48	3,88	3,79	101,20	154	-	+0,10	+0,05	2 000	USD	Ba1	WD	BB+
Транснефть 18	8,70	07.08.2018		21	1,08	0,54	104,21	-77	-	-	-	1 050	USD	Ba1		BB+

Итоги торгов еврооблигациями финансового сектора

Выпуск	Купон	Погашение	Колл-опцион	Дн. до след. куп.	Доходность	Дюрация	Цена посл. сделки	Z-спрэд	Изм. цены за нед.	Изм. цены за месяц	Объем выпуска, млн у.е	Валюта (у.е.)	Moody's	Fitch	S&P	
АИЖК 2018 (RUB)	7,75	13.02.2018		28	8,52	0,07	99,95	21	-0,00	+0,06	+0,01	15 000	RUB	Ba1	BBB-	BB+
АкБарс 18	8,00	06.08.2018		20	5,42	0,53	101,38	357	+0,32	+0,28	+0,01	350	USD	B2	WD	
АКБарс 22	8,00	13.07.2022		177	7,37	3,86	102,37	503	+0,01	-0,98	-1,09	600	USD	B1	WD	
Альфа Банк 18	5,00	27.11.2018		130	2,66	0,85	101,98	71	-	-0,37	-0,37	500	USD	Ba1	BB+	BB
Альфа Банк 19	7,50	26.09.2019		69	3,01	1,59	107,35	88	-	-	-0,03	750	USD	Ba3	BB	BB
Альфа Банк 21	7,75	28.04.2021		101	3,61	2,94	112,70	132	-	+0,04	-0,18	1 000	USD	Ba1	BB+	BB
Альфа Банк 25	9,50	18.02.2025	18.02.2020	32	2,88	1,89	113,30	70	-	-	-	250	USD	B1u	BB	
Банк СПБ 2018	11,00	24.10.2018		97	5,01	0,74	104,45	309	-0,29	-0,29	-0,64	101	USD	B2	WD	
Банк СПБ 2019	10,75	22.04.2019		95	4,99	1,19	106,95	295	-	-	+0,42	100	USD		B+	
Банк ФК Открытие 18	7,25	25.04.2018		98	4,39	0,27	100,75	269	-	-	-	500	USD	B2	WD	
Банк ФК Открытие 19	10,00	26.04.2019		99	214,49	1,08	21,34	21 246	-	+0,02	+162,40	500	USD	C	WD	
Банк ФК Открытие 19-2	10,00	17.12.2019										300	USD	C	WD	
Восточный Экспресс Банк	10,00			132	16,80	6,32	59,50	1 431	-0,52	-1,34	-1,34	125	USD	NR		
ВТБ 18	6,88	29.05.2018		132	1,34	0,37	102,02	-42	-	-	-	2 000	USD	Ba1	WD	BB+
ВТБ 18-2	6,32	22.02.2018		36	2,63	0,10	100,35	88	-0,05	-0,06	-0,42	750	USD	Ba1	WD	BB+
ВТБ 18 (CHF)	2,90	25.05.2018		129	0,36	0,36	100,91	101	-0,01	-0,04	-0,17	300	CHF	Ba1		BB+
ВТБ 20	6,55	13.10.2020		86	3,42	2,52	108,11	117	-0,18	-0,39	-0,82	1 000	USD	Ba1	WD	BB+
ВТБ 22	6,95	17.10.2022		90	5,03	4,09	108,00	268	-	-1,37	-1,14	1 500	USD	Ba3	WD	B-
ВТБ 24 (CHF)	5,00	24.10.2024	24.10.2019	281	2,73	1,73	103,86	320	-0,10	-0,26	-0,14	350	CHF			
ВТБ 35	6,25	30.06.2035		164	5,94	10,95	103,30	333	-0,07	-0,01	-0,60	1 000	USD	Ba1	WD	BB+
ВЭБ 2018	4,22	21.11.2018		124	3,01	0,83	101,00	107	-	-	-0,13	850	USD		BBB-	BB+
ВЭБ 2018 (EUR)	3,04	21.02.2018		36	-	0,10	100,34	-14	-0,01	-0,03	-0,14	1 000	EUR		BBB-	BB+
ВЭБ 2020	6,90	09.07.2020		173	3,50	2,32	108,00	128	-	-0,20	-0,35	1 600	USD		BBB-	BB+
ВЭБ 2022	6,03	05.07.2022		169	3,94	4,00	108,48	159	-	-0,02	-0,59	1 000	USD		BBB-	BB+
ВЭБ 2023	5,94	21.11.2023		124	4,19	5,02	109,00	179	+0,02	+0,09	-0,05	1 150	USD		BBB-	BB+
ВЭБ 2023 (EUR)	4,03	21.02.2023		36	2,10	4,58	109,27	172	-0,00	-0,05	-0,27	500	EUR		BBB-	BB+
ВЭБ 2025	6,80	22.11.2025		125	4,59	6,28	114,45	212	-	+0,84	+0,13	1 000	USD		BBB-	BB+
Газпромбанк 18	5,75	21.11.2018		124	3,64	0,83	101,74	169	-0,01	-0,04	-0,15	63	USD			
Газпромбанк 18 (EUR)	3,98	30.10.2018		287	0,80	0,79	102,48	106	-0,05	-0,04	-0,23	1 000	EUR	Ba2	BB+	BB+
Газпромбанк 19	7,25	03.05.2019		106	3,92	1,24	104,15	187	-	-0,24	+0,43	500	USD	B2	BB	B-
Газпромбанк 19-2	4,96	05.09.2019		47	3,31	1,56	102,60	118	-	-	-0,62	750	USD		BB+	BB+
Газпромбанк 19 (RUB)	8,75	29.06.2024		164	5,01	5,12	120,16	-251	+11,60	+11,78	+18,89	13 500	RUB		BB	
Газпромбанк 20	6,50	17.07.2020		181	5,18	2,35	103,07	295	+0,00	-0,12	-0,38	400	USD	NR		
Газпромбанк 23	7,50	28.12.2023	28.12.2018	162	3,83	0,93	103,38	170	-	+0,07	+0,07	750	USD	NR	BB	
Газпромбанк 24 (CHF)	5,13	13.05.2024	13.05.2019	117	2,22	1,28	103,74	272	-0,03	-0,13	-0,23	350	CHF		BB	
Кредит Европа Банк 2019	8,50	15.11.2019		118	5,86	1,71	104,50	371	-	-	-	250	USD	B2	B+	
МКБ 18	7,70	01.02.2018		15	2,46	0,04	100,20	64	-	-	-0,15	500	USD	Ba3	BB	BB-
МКБ 18-2	8,70	13.11.2018		116	8,09	0,80	100,46	615	+0,18	+0,72	+0,54	500	USD	NR	B	B
МКБ 25 (RUB)	16,50	26.05.2025	26.05.2020	130	17,15	4,38	97,27	976	-	-	-8,19	5 000	RUB		B	
Открытие Холдинг 17 (RUB)	9,00	18.06.2022		152	8,11	3,72	104,14	71	+0,31	+0,83	-0,09	18 000	RUB			
Промсвязьбанк 19	10,20	06.11.2019		109	135,70	1,44	21,50	13 358	-	-77,78	-77,78	600	USD	C	WD	
Промсвязьбанк 21	10,50	17.03.2021		59	119,97	1,57	13,13	11 776	+62,78	+76,46	-83,53	100	USD			
Промсвязьбанк 21-2	10,50	30.07.2021		13	127,08	1,29	11,00	12 487	-2,77	+37,79	-87,19	333	USD	C	WD	
Ренессанс Кредит 18	13,50	21.06.2018		155	13,37	0,43	100,00	1 164	-	-	-	150	USD	WR	WD	
Ренессанс Кредит 19	13,50	22.05.2019		125	10,32	1,26	103,88	826	-	-	-	100	USD	NR		
РСХБ 18	7,75	29.05.2018		132	2,90	0,37	101,75	114	-	-0,60	-0,60	1 000	USD	Ba2	BB+	
РСХБ 18-2	5,10	25.07.2018		8	2,98	0,51	101,09	116	-0,04	-0,05	-0,12	1 300	USD	Ba2	BB+	
РСХБ 18 (RUB)	7,88	07.02.2018		22	7,87	0,05	100,00	-46	+0,07	+0,03	+0,03	10 000	RUB	Ba2	BB+	
РСХБ 23	8,50	16.10.2023		89	5,82	4,65	112,94	343	-0,05	+1,20	+0,17	500	USD	NR		
Сбербанк 18 (TRY)	7,40	04.03.2018		47	14,04	0,13	99,08	36	+0,04	+0,15	+0,96	550	TRY	Ba1	BBB-	
Сбербанк 19	5,18	28.06.2019		162	2,81	1,41	103,34	72	-	-	-0,18	1 000	USD	Ba1	BBB-	
Сбербанк 19-2	4,15	06.03.2019		48	3,08	1,11	101,19	106	-0,00	-0,01	+0,38	500	USD	Ba1	BBB-	
Сбербанк 19 (EUR)	3,08	07.03.2019		50	0,62	1,12	102,80	85	-0,03	-0,02	+2,53	500	EUR	Ba1	BBB-	
Сбербанк 19-2 (EUR)	3,35	15.11.2019		303	0,69	1,80	104,83	83	-0,04	-0,07	-0,43	1 000	EUR	Ba1	BBB-	
Сбербанк 21	5,72	16.06.2021		150	3,30	3,15	107,74	100	-	+0,04	-0,52	1 000	USD	Ba1	BBB-	
Сбербанк 22	6,13	07.02.2022		21	3,64	3,58	109,30	130	-	-0,19	-0,26	1 500	USD	Ba1	BBB-	
Сбербанк 22-2	5,13	29.10.2022		102	4,24	4,27	103,78	188	-0,06	-0,28	-0,58	2 000	USD	Ba2	BB+	
Сбербанк 23	5,25	23.05.2023		126	4,35	4,71	104,23	197	-	-	-1,02	1 000	USD		BB+	
Сбербанк 24	5,50	26.02.2024	26.02.2019	40	3,91	1,07	101,70	174	-0,54	-0,10	-0,43	1 000	USD		BB+	
ТКС 18	14,00	06.06.2018		140	2,53	0,39	104,37	76	+0,03	-0,19	-0,44	200	USD	B2	B+	
Транскапиталбанк	10,00	18.09.2020		60	25,16	2,25	71,69	2 293	-0,95	-0,95	-13,42	100	USD	WR		
ХМБ Открытие 23	10,00	18.06.2023										200	USD	C		
ХФ Банк 20	9,38	24.04.2020	24.04.2018	97	2,77	0,27	101,75	106	-	-	-	500	USD	WR	B+	
ХФ Банк 21	10,50	19.04.2021	17.04.2019	90	6,36	1,18	104,88	432	-	-	-	200	USD	NR	B+	
Экспобанк 21	8,00	22.04.2021		5	6,38	2,86	104,74	410	+0,11	-0,30	+0,63	20	USD			

Итоги торгов еврооблигациями нефинансового сектора

Выпуск	Купон	Погашение	Колл-опцион	Дн. до след. куп.	Доходность	Дюрация	Цена посл. сделки	Z-спрэд	Изм. цены	Изм. цены за нед.	Изм. цены за месяц	Объем выпуска, млн у.е	Валюта (у.е.)	Moody's	Fitch	S&P
DME Airport 2018	6,00	26.11.2018		128	3,31	0,84	102,25	137	-0,34	-0,34	-0,38	300	USD		BB+	BB+
DME Airport 2021	5,88	11.11.2021		115	4,23	3,45	105,75	191	-0,22	-0,30	-0,33	350	USD		BB+	BB+
EDC 2020	4,88	17.04.2020		90	3,67	2,14	102,58	147	-	-	-	600	USD		BB	BB / +
Global Ports 22	6,87	25.01.2022		8	4,62	3,50	108,16	230	-	-	-	350	USD	Ba3	BB	
Global Ports 23	6,50	22.09.2023		64	5,14	4,78	106,63	274	-	-	-	350	USD	Ba3	BB	
Nordgold 2018	6,38	07.05.2018		110	2,84	0,31	101,06	111	-	-	-0,80	500	USD	Ba2	BB-	
Алроса 20	7,75	03.11.2020		106	3,01	2,55	112,59	76	-	-	-	1 000	USD	Ba1	BB+	BB+
АФК Система 19	6,95	17.05.2019		120	7,08	1,28	99,82	503	+24,78	+24,78	+29,62	500	USD		BB- / +	B+ / +
Борец 2018	7,63	26.09.2018		68	2,66	0,67	103,38	76	-	-	-	420	USD	Ba3	BB-	BB-
Вымпелком 18 (RUB)	9,00	13.02.2018		28	7,83	0,07	100,09	-	-0,01	+0,03	-0,05	12 000	RUB	Ba2	BB+	BB
Вымпелком 18	9,13	30.04.2018		103	1,21	0,29	102,25	-	-	-	-1,45	1 000	USD	Ba2	BB+	BB
Вымпелком 19	5,20	13.02.2019		27	2,83	1,04	102,48	82	-0,04	-0,11	-0,36	600	USD	Ba2	BB+	BB
Вымпелком 21	7,75	02.02.2021		16	3,40	2,70	112,45	113	-	-0,25	-0,59	1 000	USD	Ba2	BB+	BB
Вымпелком 22	7,50	01.03.2022		43	3,92	3,57	113,50	159	-0,05	-0,18	-0,94	1 500	USD	Ba2	BB+	BB
Вымпелком 23	5,95	13.02.2023		27	4,23	4,38	107,60	186	-0,10	-0,18	-0,48	1 000	USD	Ba2	BB+	BB
ГТЛК 21	5,95	19.07.2021		2	4,13	3,14	105,88	183	-	-	-0,12	500	USD	Ba3	BB	
ДВМП 2018	8,00	02.05.2018							-	-	-	550	USD		C	NR
ДВМП 2020	8,75	02.05.2020							-	-	-	325	USD		C	NR
Евраз 18	9,50	24.04.2018							-	-	-	700	USD	WR	WD	NR
Евраз 18-2	6,75	27.04.2018							-	-	-	850	USD	WR	WD	NR
Евраз 20	6,50	22.04.2020		95	3,67	2,12	106,09	147	-	-	-0,99	1 000	USD		BB-	BB
Металлоинвест 2020	5,63	17.04.2020		90	3,20	2,12	105,23	100	-0,03	-0,14	-0,17	1 000	USD	Ba2	BB	BB
МТС 20	8,63	22.06.2020		156	3,11	2,25	112,80	90	-	-	-	750	USD	Ba1u	BB+ / +	BB / +
МТС 23	5,00	30.05.2023		133	4,06	4,76	104,48	168	-	-	-0,02	500	USD	Ba1u	BB+ / +	BB / +
НЛМК 18	4,45	19.02.2018		33	-	0,09	101,12	-	-	-	-	800	USD	Ba1	BBB-	BBB-
НЛМК 19	4,95	26.09.2019		68	2,70	1,62	103,69	57	-0,04	-0,54	-0,45	500	USD	Ba1	BBB-	BBB-
Норникель 2018	4,38	30.04.2018		103	2,42	0,29	100,55	70	-0,05	-0,13	-0,33	750	USD	Ba1	BBB-	BBB-
Норникель 2020	5,55	28.10.2020		101	3,06	2,59	106,59	81	-	-	-0,11	1 000	USD	Ba1	BBB-	BBB-
Норникель 2022	6,63	14.10.2022		87	3,65	4,13	112,85	129	-	-	-0,40	1 000	USD	Ba1	BBB-	BBB-
Норникель 2023	4,10	11.04.2023		84	3,91	4,72	100,87	153	-	-0,31	-0,26	1 000	USD		BBB-	BBB-
Петропавловск 20 (conv)	9,00	18.03.2020		60	0,76	2,00	117,72	707	-0,24	+0,35	+0,60	100	USD			
Полус Золото 2020	5,63	29.04.2020		102	3,38	2,15	104,89	118	-	-	-0,34	750	USD		BB-	BB- / +
РЖД 2018 (CHF)	2,18	26.02.2018		41	0,17	0,11	100,22	85	-0,02	-0,04	-0,17	525	CHF	Ba1	BBB-	BB+
РЖД 2019 (RUB)	8,30	02.04.2019		76	7,70	1,15	100,83	1	+0,04	+0,07	+0,06	37 500	RUB	Ba1	BBB-	BBB-
РЖД 2021 (CHF)	2,73	26.02.2021		41	1,25	2,96	104,50	153	-0,03	+0,20	+0,16	150	CHF	Ba1	BBB-	BB+
РЖД 2021 (EUR)	3,37	20.05.2021		124	1,05	3,16	107,59	94	-0,05	-0,09	-0,21	1 000	EUR	Ba1	BBB-	BB+
РЖД 2022	5,70	05.04.2022		78	3,53	3,77	108,43	119	-	-0,14	-0,20	1 400	USD	Ba1	BBB-	BB+
РЖД 2023 (EUR)	4,60	06.03.2023		49	1,65	4,57	114,43	127	-0,07	-0,18	-0,30	500	EUR	Ba1	BBB-	BB+
РЖД 2031 (GBP)	7,49	25.03.2031		68	4,63	9,02	128,00	320	-0,11	-0,23	+0,49	650	GBP	Ba1	BBB-	BB+
Северсталь 18	4,45	19.03.2018		61	2,09	0,17	100,40	41	-	-	-	600	USD	NR	BBB-	BBB-
Северсталь 22	5,90	17.10.2022		90	3,55	4,19	110,18	119	-	-	-	750	USD	Ba1	BBB-	BBB-
Сибур 2018	3,91	31.01.2018		14	-	0,04	100,19	-	-	+0,04	+0,10	1 000	USD	Ba1	BB+	
Сибур 2023	4,13	05.10.2023		78	4,05	5,09	100,37	165	-	-	-	500	USD	Ba1	BB+	
ТМК 18	7,75	27.01.2018		10	-	0,03	100,48	-	-	-	-	500	USD	B1		B+
ТМК 20	6,75	03.04.2020		76	4,13	2,06	105,47	194	-0,08	-0,20	-0,42	500	USD	B1		B+
Уралкалий 2018	3,72	30.04.2018		103	2,92	0,29	100,22	120	+0,01	+0,05	+0,05	650	USD	Ba2	BB-	
ФосАгро 18	4,20	13.02.2018		27	-	0,07	100,33	-	-	-	-	500	USD	Ba1	BB+	
ФСК 19 (RUB)	8,45	13.03.2019		56	7,93	1,10	100,70	25	-0,01	-0,00	+0,01	17 500	RUB	Ba1	BBB-	BB+
Яндекс 2018 (conv)	1,13	15.12.2018		149	1,96	0,91	99,25	226	-0,02	+0,03	+1,04	690	USD			

ПАО "ИК РУСС-ИНВЕСТ"

Ежедневный обзор долговых рынков

Заявление об ограничении ответственности. Настоящие обзоры подготовлены в информационных целях, Они ни в коем случае не являются и не должны рассматриваться как предложение купить или продать соответствующие ценные бумаги, Информация, содержащаяся в данных обзорах, получена из вызывающих доверия открытых источников, Несмотря на то, что при подготовке обзоров были предприняты необходимые меры для получения достоверной информации, ПАО "ИК РУСС-ИНВЕСТ" не исключает возможность включения в обзор ошибочной информации, предоставленной соответствующими источниками, и не несет за это ответственности, ПАО "ИК РУСС-ИНВЕСТ", его работники и клиенты могут быть заинтересованы в покупке или продаже ценных бумаг, упомянутых в обзорах.

ПАО "ИК РУСС-ИНВЕСТ"

<http://www.russ-invest.com>

Москва

Тел: +7(495) 363-93-80

Факс: +7(495) 363-93-90

E-mail: mail@russ-invest.com

Адрес: Москва, 119019, 5-3/12 Нащокинский переулок

© 2007 | ПАО "ИК РУСС-ИНВЕСТ"

Лицензия № 045-11769-001000

Лицензия № 045-08757-000100

Лицензия № 045-06310-100000

Лицензия № 045-06312-010000