

## Комментарий

В ходе минувших торгов на рынке корпоративного рублевого долга наблюдалась пониженная торговая активность. Обороты составили лишь 2 млрд руб. По всей длине кривой прошли умеренные продажи облигаций, но наибольшие потери понесли короткие займы с дюрацией до года. Объем торгов данными выпусками составил треть от общего на рынке, а котировки снизились в среднем на 20 б.п.

Выпуски банков снижались опережающими темпами – в среднем на 25-30 б.п. Аутсайдером сектора оказался займ ГПБ 11 (-2,6%). Транспортный сегмент торговался лучше рынка, и соответствующие облигации прибавили в среднем по 10-15 б.п. Драйвером роста оказался наиболее ликвидный выпуск понедельника РЖД-23 обл (+0,15%).

На рынке внутреннего госдолга объемы торгов оказались минимальными за последние 2 недели. Оборот составил лишь 5 млрд руб., что вчетверо ниже среднедневных значений за месяц. На отрезке с дюрацией до 5 лет единой динамики выявлено не было, и котировки большинства бумаг остались вблизи уровней открытия. Более длинные ОФЗ выросли в цене в среднем на 20 б.п.

Евробонды нефтегазовых эмитентов росли в цене умеренными темпами в среднем на 5-7 б.п. В финансовой индустрии неплохо выглядели евробонды Газпромбанка, в особенности выпуск Газпромбанк 19 (RUB) (+5%).

## Индикаторы рынка

	Значение закрытия	Изм. к пред. дню	Изм. за неделю
<b>Золото</b>	1221,45	-0,23%	-0,25%
<b>Нефть Brent</b>	74,97	+0,91%	+2,08%
<b>5-летний CDS</b>	133	+0,08%	-5,19%
<b>Бивалютная корзина</b>	67,03	-0,44%	-1,61%
<b>Mosprime o/n</b>	7,73	+0,40	+0,47
<b>Депозиты в ЦБ</b>	2517,2	+57,4	-98,3
<b>Остатки на корп. сч.</b>	1889,6	+159,9	-382,5
<b>UST 2</b>	2,66	-0,01	+0,03
<b>UST 10</b>	2,97	+0,02	+0,02
<b>Russia 2028</b>	4,63	-0,01	-0,01
<b>Brazil 2028</b>	7,10	+0,08	-0,02
<b>Turkey 2028</b>	6,97	+0,05	-0,04
<b>Portugal 10 yr</b>	1,76	+0,05	-0,01
<b>Ireland 10 yr</b>	0,91	+0,04	+0,05
<b>Italy 10 yr</b>	2,78	+0,04	+0,10
<b>Greece 10 yr</b>	3,86	+0,05	+0,02

Источник: Bloomberg, ПАО Московская биржа  
Оценка: ПАО «ИК РУСС-ИНВЕСТ»

## Рынок внешнего долга

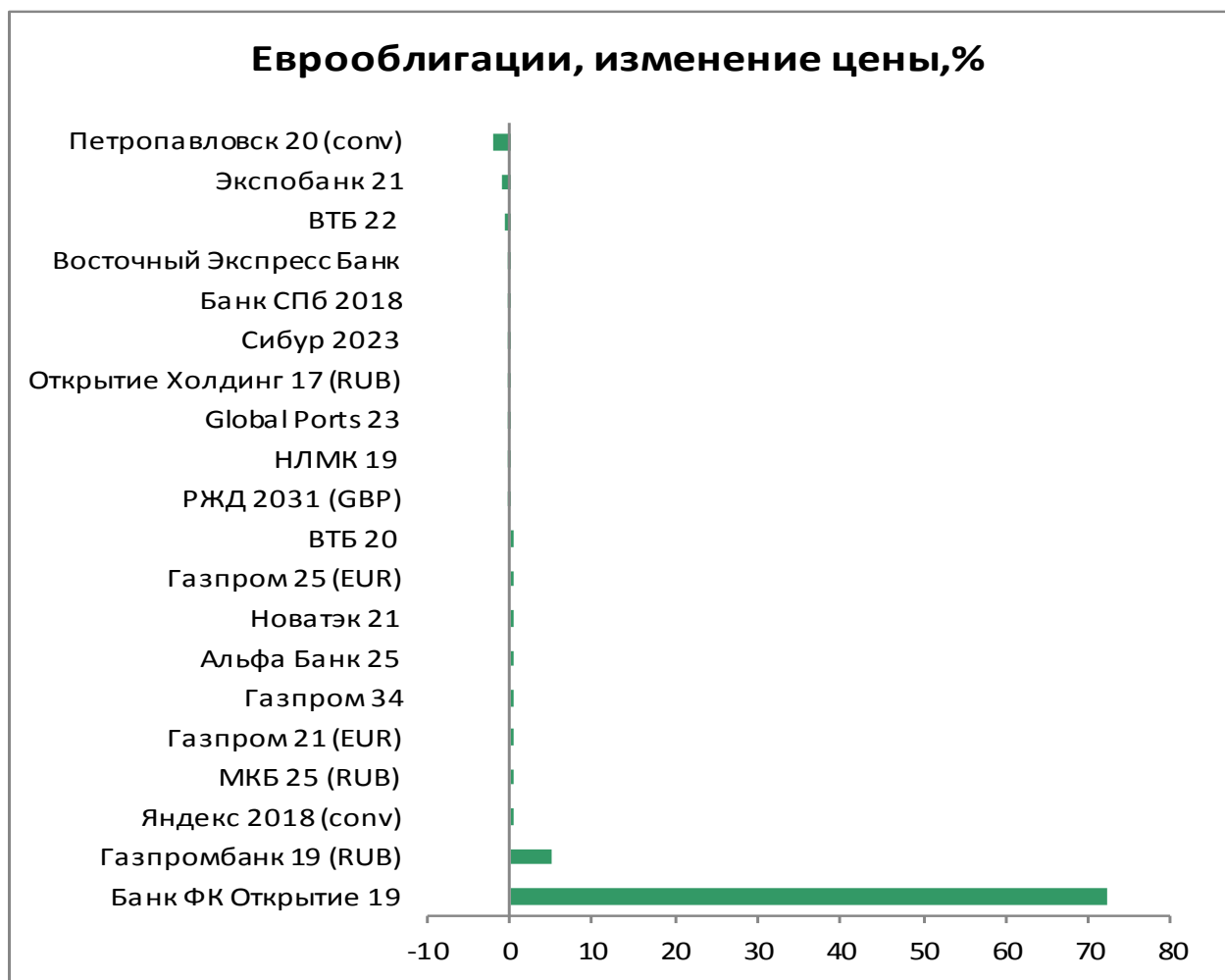
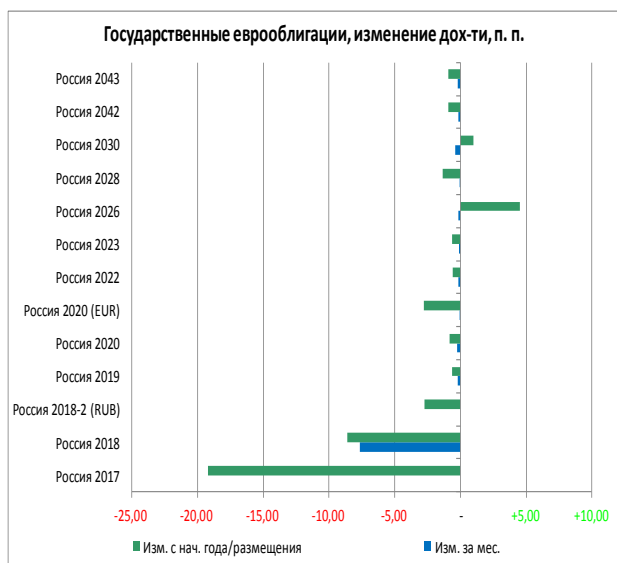

### Российский долговой рынок

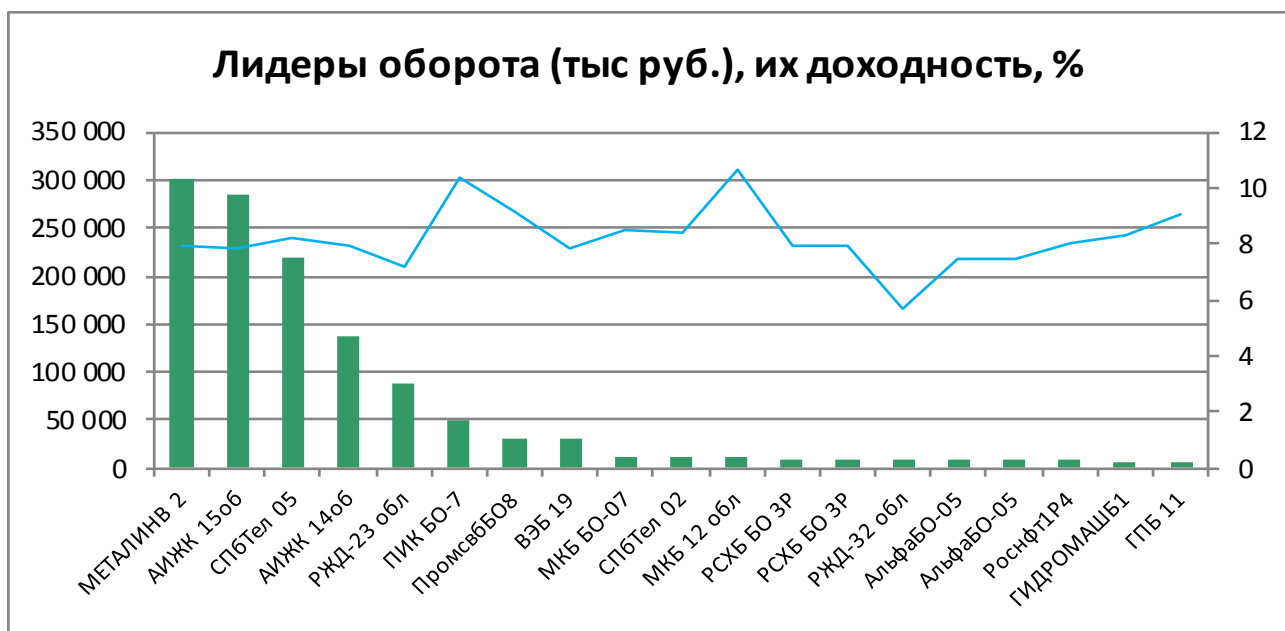
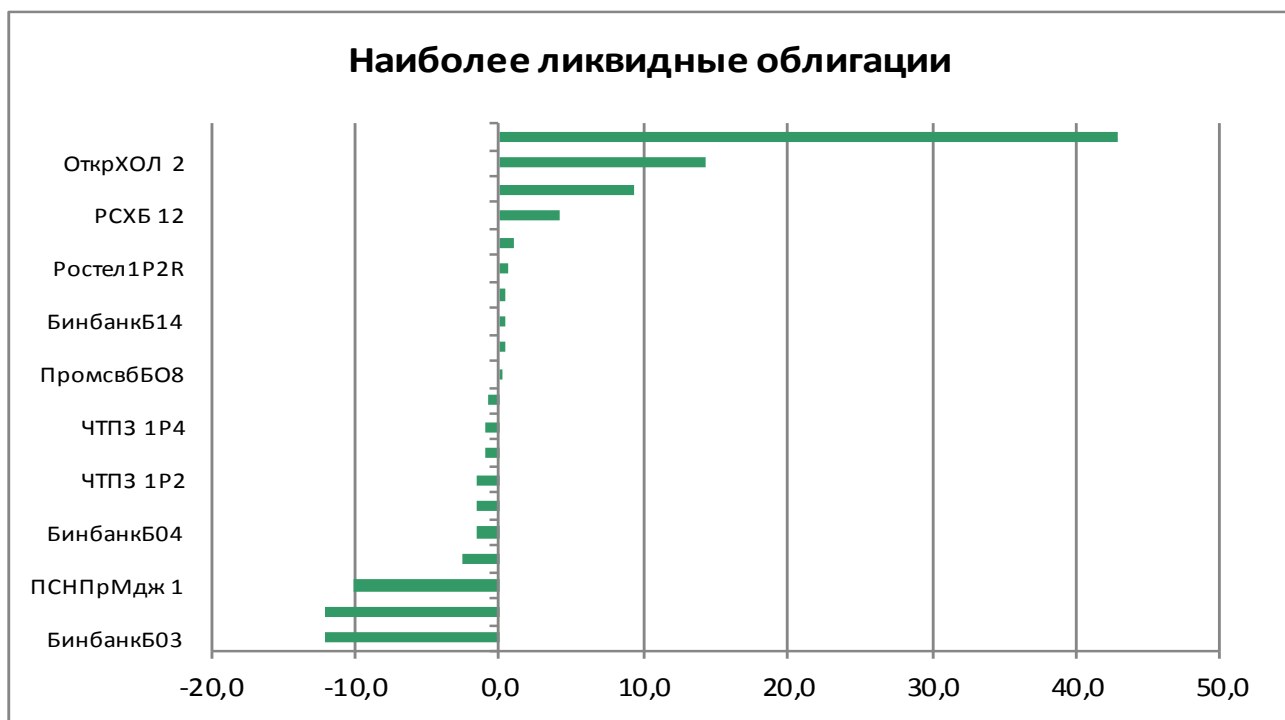

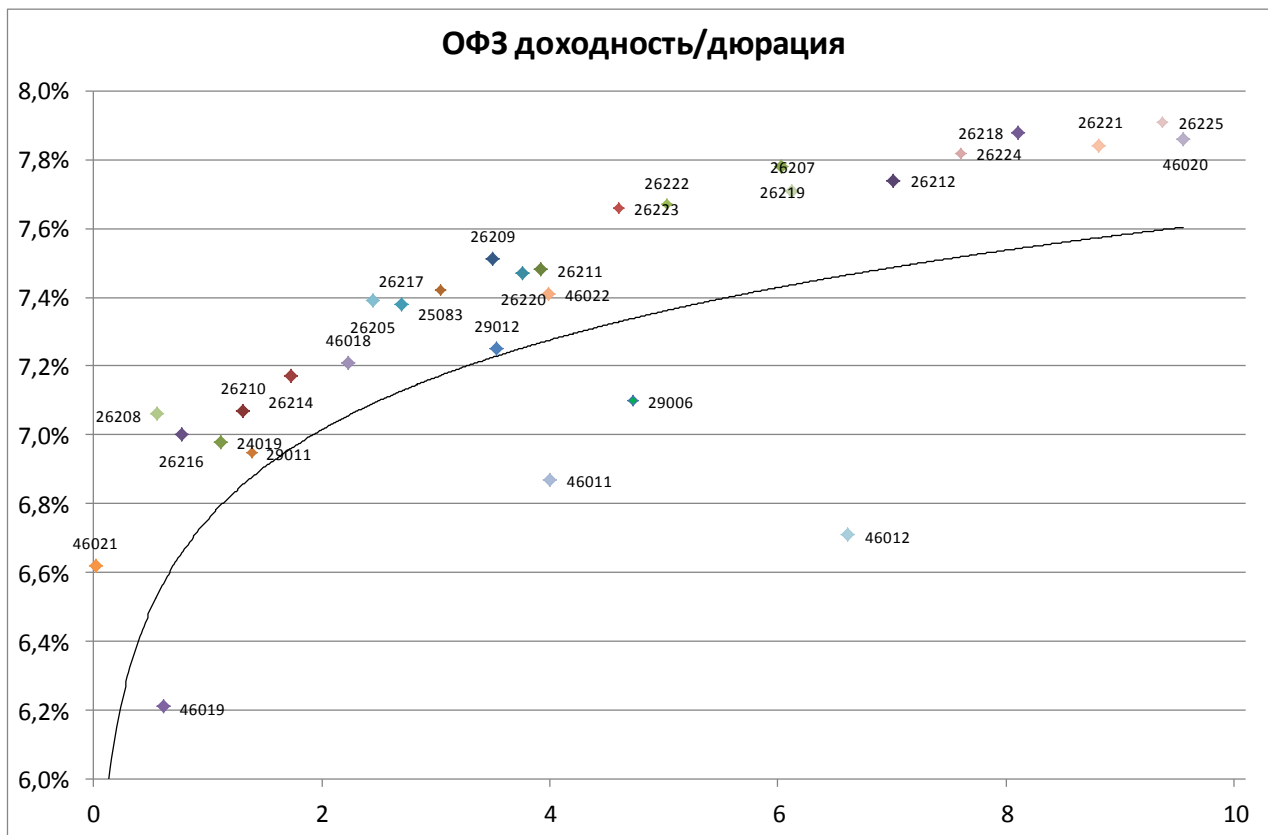

Выпуск	Купон	Погашение	Дюрация	Доходность	Посл. цена	Изм. цены	Выпуск	Купон	Погашение	Дюрация	Доходность	Посл. цена	Изм. цены
46019	2,01	20.03.2019	0,62	6,21	97,46	+0,61%	26215	7,00	16.08.2023	4,20	7,46	98,63	-0,06%
46021	5,00	08.08.2018	0,02	6,62	99,97	+0,01%	52001	2,50	16.08.2023	2,36	2,69	99,20	-0,18%
46014	7,00	29.08.2018	0,07	5,67	100,10	+0,06%	46022	5,50	19.07.2023	3,99	7,41	93,31	+0,10%
46005	0,00	09.01.2019	0,44	3,00	98,70	+1,76%	26223	6,50	28.02.2024	4,61	7,66	95,43	+0,16%
26208	7,50	27.02.2019	0,56	7,06	100,30	+0,01%	26222	7,10	16.10.2024	5,02	7,67	97,89	+0,26%
24019	7,74	16.10.2019	1,12	6,98	100,61	+0,04%	29006	9,12	29.01.2025	4,73	7,10	106,51	-0,02%
26210	6,80	11.12.2019	1,31	7,07	99,80	-0,00%	46011	10,00	20.08.2025	4,01	6,87	113,00	-
26216	6,70	15.05.2019	0,77	7,00	99,85	-0,01%	26219	7,75	16.09.2026	6,03	7,78	100,68	+0,10%
29011	8,01	29.01.2020	1,39	6,95	101,65	-0,07%	26207	8,15	03.02.2027	6,12	7,71	103,59	+0,15%
26214	6,40	27.05.2020	1,73	7,17	98,91	+0,10%	46023	8,16	23.07.2026	3,39	4,59	112,89	-
46018	6,50	24.11.2021	2,23	7,21	98,85	+0,25%	26212	7,05	19.01.2028	7,02	7,74	96,38	+0,26%
26205	7,60	14.04.2021	2,45	7,39	100,82	-0,05%	52002	2,50	02.02.2028	4,21	3,02	95,90	-
26217	7,50	18.08.2021	2,70	7,38	100,68	-0,07%	26224	6,90	23.05.2029	7,61	7,82	94,40	+0,16%
25083	7,00	15.12.2021	3,04	7,42	99,15	+0,00%	26218	8,50	17.09.2031	8,11	7,88	106,22	+0,10%
26209	7,60	20.07.2022	3,50	7,51	100,76	-0,09%	26221	7,70	23.03.2033	8,82	7,84	100,01	+0,18%
26220	7,40	07.12.2022	3,77	7,47	100,23	+0,01%	26225	7,25	10.05.2034	9,37	7,91	95,40	+0,07%
29012	7,65	16.11.2022	3,53	7,25	101,20	-0,06%	46020	6,90	06.02.2036	9,56	7,86	92,43	-
26211	7,00	25.01.2023	3,92	7,48	98,70	-0,28%	46012	8,39	05.09.2029	6,61	6,71	104,00	-

Итоги торгов облигациями металлургического и горнодобывающего секторов

Выпуск	Купон	Погашение	Оферта	Дней до след. к	Доходность	Дюрация	Цена посл. сделки	Спрэд к бескупонной кривой РФЗ	Изм. цены за ден	Изм. цены за нед	Изм. цены за мес	Объем выпуска млн р	Moody's	Fitch	S&P
Uranium 01	0,00	24.11.2021		120	8,29	3,32	76,76	89	-0,12%	-0,04%	+1,53%	14 300		WD	NR
Uranium 02	10,25	11.08.2023	14.08.2020	17	8,78	1,81	103,04	154	-0,10%	-0,01%	+0,32%	12 500		WD	NR
АшинМЗ БО1	3,80	17.06.2024		146	6,95	0,31	85,50	-67	-	-	+0,73%	1 000			
ЕврХол8	12,95	18.06.2025	26.06.2019	148	7,49	0,87	104,79	46	-	-0,19%	+0,28%	15 000			BB
ЕврХол1P1R	12,60	23.03.2021		56	7,96	2,26	111,25	64	-0,21%	-0,22%	-0,43%	15 000			BB
МЕТАЛИНВ01	11,85	21.10.2025	26.10.2021	91	6,55	1,16	106,82	-85	-	-	-	10 000	Ba2	BB	BB
МЕТАЛИНВ02	10,95	17.03.2026	23.03.2021	56	8,03	2,30	107,20	71	-	-0,55%	-1,11%	10 000	Ba2	BB	BB
МЕТАЛИНВ07	11,90	12.02.2026		23	7,06	3,26	119,07	-67	-	-	-	5 000	Ba2	BB	BB
МЕТАЛИНВ08	10,95	17.03.2026	23.03.2021	56	7,94	2,30	107,40	62	-	+0,14%	-0,83%	5 000	Ba2	BB	BB
МЕТАЛИНВ 1	0,01	07.03.2022		41	0,01	3,60	100,00	-742	-	-	-	5 000	Ba2	BB	BB
МЕТАЛИНВ 2	7,65	27.01.2023		3	7,94	3,74	99,50	43	-	-	-0,81%	5 000	Ba2	BB	BB
МЕТАЛИНВ 3	7,65	27.01.2023		3	7,87	3,74	99,75	36	-	-	+0,25%	5 000	Ba2	BB	BB
МЕТАЛИНВ 5	0,01	07.03.2022		41	4,63	3,60	85,00	-280	-	-	-	10 000	Ba2	BB	BB
МЕТАЛИНВ 6	0,01	10.03.2022		44	9,54	3,61	72,00	211	-	-	+20,00%	10 000	Ba2	BB	BB
Мечел 4об	10,38	15.07.2021					102,50		-	+1,49%	+2,63%	5 000			
Мечел 13об	12,25	25.02.2020		28	6,39	0,82	100,20	-77	-0,11%	-0,18%	+0,10%	5 000			
Мечел 14об	12,25	25.02.2020		28	6,58	0,83	100,05	-58	-0,12%	-0,14%	+0,03%	5 000			
Мечел 15об	8,00	09.02.2021		14	7,70	2,24	101,00	39	-	-	+3,06%	5 000			
Мечел 16об	8,00	09.02.2021		14	12,51	2,24	91,20	520	-0,11%	-	-0,85%	5 000			
Мечел 17об	10,63	27.05.2021					96,92		-0,26%	-0,08%	-0,10%	5 000			
Мечел 18об	10,63	27.05.2021					96,99		+0,09%	-	-0,14%	5 000			
Мечел 19об	10,63	01.06.2021					96,91		+0,01%	-0,09%	-0,20%	5 000			
НЛМК БО-08	0,00	16.10.2025										5 000	Baa3	BBB-	BBB-
НЛМК БО-13	0,00	02.10.2023										5 000	Baa3	BBB-	BBB-
НорНик БО5	11,60	06.02.2026		17	6,62	2,13	111,72	-111	-	-	-	15 000	Baa3	BBB- *	BBB-
ПолюсБ1	12,10	03.07.2025	08.07.2021	163	7,74	2,57	111,65	37	-	+0,05%	-1,19%	5 000	Ba1	BB-	BB-
ПолюсБ2	12,10	03.07.2025	08.07.2021	163	7,52	2,57	112,25	15	+0,09%	+0,09%	-0,13%	5 000	Ba1	BB-	BB-
ПолюсБ3	12,10	03.07.2025	08.07.2021	163	7,61	2,57	112,00	24	-	-	-0,18%	5 000	Ba1	BB-	BB-
РУСАЛБал08	9,00	05.04.2021	08.04.2019	69	9,17	0,67	100,00	218	-	+1,01%	+0,01%	15 000		WD	
РУСАЛБрБ01	12,85	07.04.2026	16.04.2019	77	10,36	0,68	101,80	336	-0,29%	-0,20%	+0,84%	10 000		WD	
Спектр 01	8,50	12.03.2026					100,10		-	-0,05%	-0,20%	3 000			
СУЭКФБ1P1R	10,50	23.10.2019		85	7,15	1,13	104,00	6	-	-	+0,30%	8 000	Ba2		
СУЭК-Фин01	0,01	26.06.2020		150	17,95	1,91	73,01	1 073	-11,49%	-11,49%	-27,01%	10 000	Ba2		
СУЭК-Фин05	8,25	10.08.2023	15.08.2019	16	7,87	0,96	100,51	81	-	-	+0,16%	10 000	Ba2		
СУЭК-Фин07	12,50	19.08.2025	25.08.2020	28	12,88	1,71	100,00	564	-	-	-	5 000	Ba2		
СУЭК-Фин08	12,50	19.08.2025	25.08.2020	28	12,88	1,71	100,00	564	-	-	-	5 000	Ba2		
ТМК БО-5	13,00	01.04.2026	10.04.2019	71	9,32	0,66	102,52	233	-	-0,77%	-1,53%	5 000	B1		B+
ТМК БО-6	9,75	13.04.2027	21.04.2020	84	8,64	1,59	102,00	146	-0,75%	-0,49%	+0,19%	5 000	B1		B+
ТМК БО-7	9,35	21.05.2027	28.05.2021	122	8,68	2,52	102,08	133	-	-0,01%	-0,89%	10 000	B1		B+
УАХМФИН1P1	5,00	25.07.2025		3	5,00	5,79	100,00	-270	-	-	-	1 000			
ЧТПЗ 1P1	10,75	24.12.2020		149	8,53	2,17	105,10	124	-0,19%	-0,52%	-0,10%	5 000	Ba3	BB-	
ЧТПЗ 1P2	9,85	10.02.2022		16	8,33	2,95	105,10	91	-1,54%	-0,28%	+0,10%	5 000	Ba3	BB-	
ЧТПЗ 1P3	9,70	21.03.2024		58	8,97	4,41	104,50	136	-0,14%	-0,81%	-1,32%	5 000	Ba3	BB-	
ЧТПЗ 1P4	8,95	08.06.2027	15.06.2021	140	8,83	2,58	100,75	147	-0,94%	-0,94%	-0,98%	10 000	Ba3	BB-	
ЧТПЗ 1P4	8,95	08.06.2027	15.06.2021	140	8,83	2,58	100,75	147	-0,94%	-0,94%	-0,98%	10 000	Ba3	BB-	



Итоги торгов облигациями химического сектора

Выпуск	Купон	Погашение	Оферта	Дней до след. ку	Доходность	Дюрация	Цена посл. сделк	Спрэд к бескупонной кривой О	Изм. цены за ден	Изм. цены за не	Изм. цены за мес	Объем выпуска млн руб	Moody's	Fitch	S&P
Акрон 04	10,20	18.05.2021	19.05.2020	112	7,53	1,67	104,63	33	-	-	+0,03%	3 750	Ba3	BB-	
Акрон 05	10,20	18.05.2021	19.05.2020	112	6,89	1,67	105,70	-31	-	-	+1,68%	3 750	Ba3	BB-	
Акрон Б1Р1	9,55	24.09.2026	01.10.2020	65	7,91	1,96	103,50	65	-	-0,05%	+0,39%	5 000	Ba3	BB-	
Акрон Б1Р2	8,60	25.05.2027	30.11.2021	126	7,91	2,94	102,40	50	-	-	+0,50%	5 000	Ba3	BB-	
Акрон БО-2	9,10	20.11.2018		112	7,19	0,29	100,59	27	-0,09%	+0,19%	+0,49%	5 000	Ba3	BB-	
Акрон БО-3	9,10	20.11.2018		112	7,15	0,29	100,60	23	-0,08%	-0,08%	+0,44%	5 000	Ba3	BB-	
АРАГОН об	10,25	04.05.2022		8	1,89	3,28	101,00	-556	-	-	+1,00%	1 000			
ЕвроХим 02	12,40	26.06.2018										5 000			WD NR
ЕвроХим 03	8,25	14.11.2018		106	4,76	0,26	101,00	-215	-	-	-	5 000			WD NR
ЕврХимБ1Р1	10,60	19.04.2019		80	7,76	0,69	102,02	76	-0,22%	-0,22%	-0,36%	15 000			WD NR
ЕврХимБ1Р2	8,75	26.05.2020		118	7,47	1,66	102,35	27	-	+0,84%	+0,44%	15 000			WD NR
ПолиплБ01	14,00	09.04.2019	09.10.2018	70	5,30	0,17	101,63	-161	-	-0,37%	+1,12%	1 000			
ПолиплБ02	15,90	06.06.2018										500			
ПолиплБ03	7,25	05.11.2021	11.09.2018	101	31,11	0,12	97,69	2 420	-0,32%	-0,32%	-0,21%	650			
ПолиплП1Б1	14,50	18.04.2023	23.04.2019	84	14,93	0,68	100,00	793				900			
УрКаПБОЗР	8,80	27.05.2020		120	7,74	1,70	102,00	54	+0,25%	-0,25%	-	15 000	Ba2	BB-	BB-

Итоги торгов облигациями телекоммуникационного сектора

Выпуск	Купон	Погашения	Оферта	Дней до след. к	Доходность	Дюрация	Цена посл. сделки	Спред к бескупонной кривой Ог	Изм. цены за ден	Изм. цены за нед	Изм. цены за мес	Объем выпуска, млн р	Moodv's	Fitch	S&P
ИКОМКОРБ1	13,25	13.12.2019	18.12.2018	140	7,95	0,38	102,00	102	-	-	-	3 500			
ВымпелКБ02	1,00	03.10.2025	09.10.2020	73	7,47	2,17	87,37	21	+0,08%	-0,33%	+0,68%	10 000	Ba2		BB +
ВымпелКБ03	1,00	03.10.2025	09.10.2020	73	8,31	2,16	85,90	105	-	-	+0,21%	15 000	Ba2		BB +
ВымпелКом2	7,00	14.03.2022	16.03.2020	48	7,11	1,52	100,00	-6	-	-	-	10 000	Ba2		BB +
ВымпелКом4	7,00	08.03.2022	10.03.2020	42	7,75	1,51	99,08	59	+0,51%	-0,39%	+0,23%	15 000	Ba2		BB +
МегаФонБ1Р2	9,90	29.05.2026		38	7,67	2,41	106,20	-7	-	-	-	10 000	Ba1 *	BB+	BBB- *
МегаФонБ1Р	9,95	09.05.2019		100	7,21	0,75	102,10	20	-	+0,10%	-1,07%	10 000	Ba1 *	BB+	BBB- *
МегаФонБ05	11,40	10.10.2025										15 000	Ba1 *	BB+	BBB- *
МегаФонФ07	0,00	01.03.2023										10 000			NR
МТС 001Р-1	9,00	04.02.2022		10	7,96	2,98	103,61	54	+0,01%	+0,33%	-0,13%	10 000	Ba1	BB+	BB
МТС 001Р-2	8,85	25.03.2021		58	7,93	2,33	102,50	60	-	+0,60%	-0,63%	10 000	Ba1	BB+	BB
МТС 03	10,00	12.06.2018										10 000	Ba1	BB+	BB
МТС 07	8,70	07.11.2017										10 000	Ba1	BB+	BB
МТС 08	7,50	03.11.2020	06.11.2018	98	5,09	0,25	100,64	-182	-	+0,19%	-	15 000	Ba1	BB+	BB
МТС БО-01	6,85	22.03.2023	25.03.2020	57	7,54	1,55	99,15	37	-	-	+0,15%	10 000	Ba1	BB+	BB
МТС БО-02	9,40	15.08.2031	31.08.2018	31	6,62	0,08	100,23	-29	-0,02%	+0,01%	-0,07%	10 000	Ba1	BB+	BB
НаукСвязь01	13,50	10.05.2018										4 000			
Ростел 15	8,20	24.01.2018										5 000		BBB-	BB+
Ростел 16	10,50	07.06.2018										5 000		BBB-	BB+
Ростел 17	10,50	02.11.2017										10 000		BBB-	BB+
Ростел 18	8,20	24.01.2018										10 000		BBB-	BB+
Ростел 19	10,50	06.03.2018										10 000		BBB-	BB+
Ростел1Р1R	9,20	10.09.2026	19.09.2019	51	6,89	1,07	102,60	-19	-	-	+0,27%	15 000	BBB-	BB+	BB+
Ростел1Р2R	8,65	14.04.2027	20.04.2022	85	7,69	3,11	103,50	25	+0,58%	+0,49%	-0,19%	10 000	BBB-	BB+	BB+
РостелБО-1	8,00	16.05.2025		115	7,63	5,31	100,00	-5	-	-1,96%	+0,10%	5 000	BBB-	BB+	BB+
РостелБО-2	8,40	20.05.2025										5 000	BBB-	BB+	BB+
СистемБ1Р1	12,50	30.09.2025	09.10.2018	70	9,52	0,18	100,56	261	-0,06%	+0,09%	-0,04%	5 000	BB-		B+
СистемБ1Р2	10,90	31.10.2025	08.11.2019	101	7,67	1,17	104,00	57	-	-	-	1 700	BB-		B+
СистемБ1Р3	10,95	12.03.2018										10 000	BB-		B+
СистемБ1Р4	9,80	30.10.2026	06.11.2020	101	9,71	2,05	100,60	244	-0,05%	+0,05%	+0,69%	6 500	BB-		B+
СистемБ1Р5	9,90	13.11.2026	21.02.2020	24	9,89	1,44	100,50	274	-0,30%	-0,38%	+0,30%	10 000	BB-		B+
СистемБ1Р6	8,90	26.03.2027	01.04.2022	66	9,30	3,12	99,40	186	-	-0,05%	+0,39%	15 000	BB-		B+
СПБТел 01	8,50	11.06.2021		136	8,57	2,57	100,25	121	-	-0,10%	+0,01%	5 000	B+		
СПБТел 02	11,30	11.06.2021	14.06.2019	136	8,41	0,84	102,50	138	-	-	-1,25%	5 000	B+		
СПБТел 03	11,30	11.06.2021	14.06.2019	136	7,24	0,84	103,46	21	+0,45%	+0,55%	+0,64%	3 000	B+		
СПБТел 04	10,70	31.01.2022	03.08.2020	6	8,39	1,78	104,50	115	-	+0,77%	-0,48%	3 000	B+		
СПБТел 05	10,70	31.01.2022		6	8,20	2,89	108,00	78	-	-	-	4 000	B+		
СПБТел 07	9,95	05.04.2022		70	8,77	3,09	104,20	133	-0,09%	-0,10%	+0,19%	6 000	B+		
ЭР Телеком 1Р03	10,65	29.10.2020		93	8,93	2,02	103,80	166	+0,39%	-0,29%	-0,17%	5 000			B+
ЭР Телеком 1Р01	12,75	03.07.2019		155	9,55	0,89	102,94	251	+2,19%	-0,54%	-1,02%	3 000			B+
ЭР Телеком РВ02	10,85	01.12.2021		127								5 000			B+



Итоги торгов облигациями секторов с/х, розницы и торговли

Выпуск	Купли	Погашение	Оферта	Дней до след. н	Доходность	Дюрация	Цена посл. сделки	Спрэд к безупонной кривой РФ	Изм. цены за ден	Изм. цены за нед	Изм. цены за мес	Объем выпуска млн р	Moody's	Fitch	S&P
Агронова01	9,75	17.12.2020		142	1,38	2,29	100,55	-591	-	-	-	5 000			
АпТЗ6и6Б03	0,00	23.05.2018					ield Not Appl					2 000			
БелугаБ0-4	9,75	28.05.2020		121	9,33	1,65	101,02	213	-	-	-	2 000		NR	
БелугаБ0-5	12,90	29.04.2020		92	8,44	1,22	106,00	125	-	+6,00%	-1,85%	2 000		B	
БелугаБП1	9,50	07.06.2022		133	9,05	2,73	101,70	160	-0,29%	-0,29%	-0,54%	5 000			
ВолгСпорт1	5,05	04.04.2022		6	10,52	0,00	84,02	308	-	-	-	1 400			
ВолгСпорт2	6,30	29.02.2024		31	6,30	0,00	100,00	-130	-	-	-	1 900			
ВТОРРЕС Б1	0,00	01.02.2019		3	526085,40	0,51	1,30	52 607 844	-	+0,79%	-14,19%	400			
ДетМир Б-4	9,50	29.03.2024	07.04.2020	66	7,65	1,56	102,99	47	+0,19%	+0,56%	+0,67%	3 000			NR
Лента 3 об	11,75	25.02.2020	28.08.2018	28	7,18	0,07	100,34	27	-0,01%	+0,03%	-0,46%	4 000		BB	BB-
Лента Б1Р1	8,70	26.05.2020		119	7,70	1,68	101,90	50	-	-	-1,40%	5 000			BB-
Лента БО-3	7,25	24.07.2025	28.01.2021	2	7,90	2,24	98,88	60	-0,01%	-0,01%	+0,80%	5 000		BB	BB-
Лента БО-6	12,40	28.08.2025	06.09.2018	37	-	0,06	103,95	-2 880	-	-	-	5 000		BB	BB-
ОбуьрусБ1	15,00	15.07.2020	17.07.2019	169	9,56	0,93	105,08	251	-0,49%	-0,09%	-0,58%	1 500			
ОбуьрусБ6	13,80	22.03.2021	25.03.2019	55	7,06	0,63	104,35	8	-0,04%	-0,11%	-0,59%	1 000			
ОбуьрусБ7	13,80	20.01.2022	25.10.2018	86								1 000			
О'КЕЙ-Б01Р	9,55	29.04.2021		2	7,63	2,40	105,25	29	-	+0,05%	-0,38%	5 000		B+	
О'КЕЙ-Б04	8,90	09.10.2018		70	8,42	0,18	100,10	151	+0,09%	-0,40%	-0,20%	5 000		B+	
О'КЕЙ-Б05	10,50	21.04.2020		84	8,17	1,58	103,92	99	-	+0,02%	+1,09%	5 000		B+	
О'КЕЙ-Б06	11,70	06.04.2021	09.10.2018	70	8,23	0,18	100,65	132	-0,05%	-0,15%	-1,08%	5 000		B+	
СибГосБ1Р1	17,00	26.06.2019		145	173,60	0,81	38,88	16 657	+2,67%	+2,40%	+43,63%	200			
УпрОтход01	8,25	07.05.2024		280	1,33	5,17	98,90	-628	-	-	-	2 800			
УпрОтход02	10,00	01.06.2025		32	3,11	2,61	98,50	-458	-	-	-	1 000			
УпрОтходБ1	4,00	29.04.2027		274	4,02	7,05	100,00	-377	-	-	-	1 850			
УпрОтходНН	5,30	15.06.2022		141	6,16	0,21	97,37	-130	-	-	-	1 150			
Х-5 Финанс 1Р01	9,45	11.09.2031	26.09.2019	58	7,74	1,09	102,00	66	-	-	+0,29%	15 000		BB+	BB
Х-5 Финанс 1Р02	8,45	07.05.2032	20.11.2020	115	7,62	2,10	102,00	34	-	-	-	10 000			BB
Х-5 Финанс Б04	11,90	11.10.2022	16.04.2019	77	5,13	0,68	104,69	-187	-	-	-	5 000		BB+	BB
Х-5 Финанс Б05	10,90	09.03.2023	13.09.2018	44	6,64	0,11	100,50	-27	+0,25%	+0,04%	-0,27%	5 000		BB+	BB
Х-5 Финанс Б06	7,95	27.04.2023	02.05.2019	93	7,79	0,73	100,20	79	-	+0,19%	-0,74%	5 000		BB+	BB
Х-5 Финанс Б07	9,75	01.08.2023	05.02.2019	7	7,37	0,49	101,25	41	-	-	-0,10%	5 000		BB+	BB
ЧеркизБ1Р1	12,50	06.10.2020		70	10,66	1,92	104,00	340	-	-	-	5 000	B1		

Итоги торгов облигациями транспортного сектора

Выпуск	Купон	Погашение	Оферта	День до след. к	Доходность	Дюрация	Цена посл. сделк	Спрэдк бескупонной кривой Od	Изм. цены за ден	Изм. цены за нег	Изм. цены за мес	Объем выпуска млн рп	Moody's	Fitch	S&P
Автодор1P1	10,25	20.11.2020		115	7,78	2,08	105,43	50	-	-	-0,77%	10 000		BBB-	
ДелоПортс1	13,80	14.11.2025	23.11.2018	115	8,68	0,29	101,58	176	-	+1,58%	-0,15%	3 000		BB-	B+
ДелПортг1P1	9,40	05.07.2022		161	9,34	3,35	100,85	188	-	-1,48%	-1,03%	3 500			B+
ПКГ 01	12,70	16.09.2025	25.09.2018	56	-	0,13	102,02	-734	-	-	+0,72%	5 000		BB+	NR
ПКГ 02	12,00	15.10.2025	23.10.2019	85	6,21	1,12	106,85	-88	-	-	-	5 000		BB+	NR
ПКГ 03	11,80	23.10.2025	29.10.2020	93	6,89	1,94	110,30	-38	-	-	-	5 000		BB+	NR
ПКГ 05	12,70	02.10.2025	11.04.2019	72	7,25	0,66	103,70	26	-	-0,07%	-0,28%	10 000		BB+	NR
ПКТ 1	13,10	09.12.2025	15.12.2020	140	8,54	2,10	110,00	125	-1,44%	-0,73%	-	5 000		BB	
ПКТ 2	13,10	06.02.2026	12.02.2021	17	8,70	2,14	110,25	139	-	-0,23%	+1,99%	5 000		BB	
ПКТ 3	12,50	18.03.2026	24.03.2021	57	9,02	2,26	108,50	170	-	+0,73%	+0,93%	5 000		BB	
ПочтаРБ1P1	5,07	17.11.2023		134								1 100		BBB-	
ПочтаРБ1P2	8,55	11.05.2027	18.05.2021	112	7,82	2,50	102,15	47	-	-0,92%	-0,63%	5 000		BBB-	
ПочтаРБ1P3	8,45	19.05.2027	27.05.2020	120	7,75	1,71	101,39	55	-0,02%	-0,02%	-0,02%	5 000		BBB-	
ПочтаРос02	9,50	18.10.2019	19.10.2018	80	6,58	0,21	100,63	-33	-0,03%	+0,13%	-0,27%	3 000		BBB-	
ПочтаРос04	9,35	18.10.2019		80	7,37	1,15	102,40	28	-	-	-	3 000		BBB-	
ПочтаРосБ1	2,75	06.12.2023		134	7,80	4,94	78,79	21	+0,05%	-0,23%	-0,63%	3 000		BBB-	
ПочтаРосБ3	9,35	10.09.2026	19.09.2019	51	7,12	1,07	102,51	4	-	-	-	5 000		BBB-	
ПочтаРосБ4	8,90	22.03.2027	29.03.2021	62	7,35	2,36	104,00	2	-	-	-1,86%	5 000		BBB-	
РЖД Б01P1R	8,70	18.05.2032	30.05.2023	126	7,54	3,95	105,19	-1	-0,05%	-0,05%	-0,06%	15 000	Baa3		BBB-
РЖД Б01P2R	8,50	02.04.2037	16.04.2026	86	8,06	5,53	103,35	32	-0,26%	-0,43%	-2,04%	15 000	Baa3		BBB-
РЖД Б01P2R	8,50	02.04.2037	16.04.2026	86	8,06	5,53	103,35	32	-0,26%	-0,43%	-2,04%	15 000	Baa3		BBB-
РЖД Б01P3R	8,40	23.04.2037	08.05.2025	107	7,70	5,23	104,40	2	-	+1,00%	-3,78%	15 000	Baa3		BBB-
РЖД Б01P4R	8,25	29.07.2032	07.08.2025	16	7,95	5,28	102,40	25	-0,29%	-0,49%	-2,47%	15 000	Baa3		BBB-
РЖД Б0-02	11,20	16.10.2025	23.04.2020	86	7,32	1,53	106,40	14	-	-	-1,47%	15 000	Baa3	BBB-	BBB-
РЖД Б0-03	11,75	03.05.2030										15 000	Baa3	BBB-	BBB-
РЖД Б0-05	10,30	03.04.2026	07.04.2023	73	6,11	3,81	117,24	-142	+3,25%	+3,13%	+3,06%	10 000	Baa3	BBB-	BBB-
РЖД Б0-07	10,30	25.03.2026	01.04.2020	64	6,77	1,53	105,65	-40	-	+0,05%	-0,05%	20 000	Baa3	BBB-	BBB-
РЖД Б0-09	3,40	08.06.2028		-40								25 000	Baa3	BBB-	BBB-
РЖД Б0-10	3,40	29.11.2028		-48								25 000	Baa3	BBB-	BBB-
РЖД Б0-11	8,65	04.02.2032	17.02.2021	22	7,58	2,15	102,75	27	-	-	-	15 000	Baa3	BBB-	BBB-
РЖД Б0-12	3,20	18.08.2033		37								25 000	Baa3	BBB-	BBB-
РЖД Б0-13	3,20	19.09.2033		69								25 000	Baa3	BBB-	BBB-
РЖД Б0-14	3,40	29.05.2035		-42								17 000	Baa3	BBB-	BBB-
РЖД Б0-15	2,30	11.10.2038		97								25 000	Baa3	BBB-	BBB-
РЖД Б0-16	3,20	20.09.2039		78	3,82	0,15	93,00	-418	-	-	-	25 000	Baa3	BBB-	BBB-
РЖД Б0-18	3,40	29.04.2043		120								25 000	Baa3	BBB-	BBB-
РЖД Б0-19	3,40	20.05.2044		-39								25 000	Baa3	BBB-	BBB-
РЖД-17 обл	7,50	16.07.2018										15 000	Baa3	NR	BBB-
РЖД-23 обл	7,25	16.01.2025	25.07.2019	177	7,21	0,97	100,15	16	+0,15%	-0,09%	-0,39%	15 000	Baa3	BBB-	BBB-
РЖД-28 обл	8,20	21.03.2028	31.03.2020	63	7,09	1,55	101,90	-8	-	-0,19%	+0,14%	20 000	Baa3	BBB-	BBB-
РЖД-30 обл	7,65	07.11.2028	19.11.2019	112	7,38	1,25	100,48	27	-	-0,22%	-0,42%	15 000	Baa3	BBB-	BBB-
РЖД-32 обл	4,50	25.06.2032	08.07.2022	-18	5,67	0,44	95,85	-179	+0,05%	-0,68%	-	10 000	Baa3	BBB-	BBB-
РЖД-33 обл	3,50	28.02.2040		58								15 000	Baa3	BBB-	BBB-
РЖД-34 обл	3,50	28.02.2040		58								15 000	Baa3	BBB-	BBB-
РЖД-35 обл	3,50	30.05.2040		-34								15 000	Baa3	BBB-	BBB-
РЖД-41 обл	9,40	27.11.2031	12.12.2019	135	6,90	1,30	103,35	-22	-	-	-	15 000	Baa3	BBB-	BBB-
РЖД-42 обл	9,70	22.05.2046	16.06.2026	147	6,45	5,86	120,54	-130	+3,68%	+3,68%	+4,09%	15 000	Baa3	BBB-	BBB-
ТрансКюнБ2	9,40	16.09.2021		51	7,90	2,12	103,50	51	-	-	-0,24%	5 000	Ba3	BB+	
ФГУП ГЦСС1	13,00	22.08.2019		23	13,36	0,97	100,03	630	-0,32%	-0,27%	-3,26%	705			
ФинАвиа 01	9,00	31.07.2022		184	25,79	2,87	67,91	1 832	+0,18%	+1,33%	-	4 122			
ФинАвиа 02	0,01	31.07.2027		184	31,27	7,31	15,05	2 346	+0,27%	+0,40%	-8,95%	9 179			
ФПК 01	9,95	04.06.2026	13.06.2019	135	6,07		103,30	-96	-	-	-	5 000		BB+	BBB-
ФПК 1P-01	8,80	15.04.2027	20.10.2022	86	7,72	3,55	104,33	23	-	-0,02%	-0,07%	5 000		BB+	BBB-

Итоги торгов облигациями электроэнергетического сектора

Выпуск	Купон	Погашение	Оферта	День до след. к	Доходность	Дюрация	Цена посл. сделки	Лет до погаш./п	Спрэд к безупонной кривой Об	Изм. цены за ден	Изм. цены за нед	Изм. цены за мес	Объем выпуска, млн ру	Moody's	Fitch	S&P
АтомэпБ01	9,33	02.11.2026		104	9,45	0,12	100,00	8,26	168	-	-	-	15 000	Ba1		BBB-
АтомэпБ02	9,33	03.12.2026		135	9,54	5,17	100,00	8,35	177	-	-	-	15 000	Ba1		BBB-
КонцесВ 01	11,25	30.11.2030		123	0,61	5,42	100,00	12,34	-731	-	-	-	1 500			
КонцесВ 02	10,25	17.03.2031		290	10,23	4,66	100,00	12,64	230	-	-	-	1 900			
КонцесВ 03	12,00	07.04.2031		66	0,29	6,03	100,00	12,69	-764	-	-	-	1 900			
КонцесВ 04	10,25	07.06.2031		266	1,02	6,63	100,00	12,86	-692	-	-	-	1 100			
КонцесТ 01	9,25	06.04.2032		252	0,86	6,74	100,00	13,69	-710	-	-	-	2 000			
КубэнЭ1Р01	10,44	21.11.2025		122	-	-	-	7,32	-	-	-	-	3 600			
КубэнЭ1Р02	12,63	11.11.2025	19.11.2019	112	1,59	1,22	114,19	1,30	-552	+0,04%	-0,30%	-0,12%	3 400			
ЛенэнерБ05	7,40	09.07.2025	16.01.2019	169	7,95	0,44	99,82	0,46	100	-0,02%	+0,08%	-0,25%	2 400	Ba1		
МОЭСК БО10	8,55	06.05.2027	12.05.2022	107	7,64	3,12	103,40	3,78	19	-	-	-0,05%	10 000	Ba1		BB
МОЭСК БО-4	8,30	12.09.2024	17.09.2020	51	7,66	1,94	101,50	2,13	41	-	-	-0,20%	5 000	Ba1	BB+	BB
МОЭСК БО-5	10,00	26.05.2026	04.06.2019	126	6,83	0,82	102,63	0,84	-19	+0,02%	+0,05%	-0,02%	5 000	Ba1		BB
МОЭСК БО-6	9,65	16.07.2026	23.07.2020	177	6,92	1,85	105,20	1,98	-31	-	-	+0,62%	5 000	Ba1		BB
МОЭСК БО-8	10,30	16.04.2026	25.04.2019	86	7,34	0,71	102,15	0,73	34	-	-	-	8 000	Ba1		BB
МОЭСК БО-9	9,15	15.02.2027	24.02.2020	27	7,22	1,45	102,99	1,57	6	-	+0,46%	+0,09%	10 000	Ba1		BB
МРСК ЭБ1	12,42	23.05.2025		ЭЗ	-	-	-	6,82	-	-	-	-	5 000			
МрскСКБ1Р1	13,00	22.04.2021		86	10,50	2,32	106,39	2,73	316	+0,03%	+0,03%	+0,27%	1 350			
МРСКур Б02	11,58	11.11.2025	19.11.2019	112	5,06	1,23	108,20	1,30	-205	-0,02%	-0,25%	-0,01%	1 600	Ba1		
МРСКур Б05	9,32	14.08.2026	23.08.2019	24	3,86	1,00	105,66	1,06	-320	-0,07%	-0,16%	+0,09%	5 000	Ba1		
МРСКЦенБ02	12,42	23.05.2025		ЭЗ	-	-	-	6,82	-	-	-	-	5 000			BB
МРСКЦенБ03	11,80	11.11.2025	17.11.2020	112	7,79	2,05	108,60	2,30	51	-0,06%	-0,18%	-0,55%	5 000			BB
МРСКЦенБ04	11,58	11.11.2025	19.11.2019	112	11,88	1,21	100,00	1,30	477	-	-	-	5 000			BB
МРСКЦенБ05	9,32	14.08.2026	23.08.2019	24	9,52	0,98	100,00	1,06	246	-	-	-	5 000			BB
МРСКЮг Б02	9,24	01.07.2022		66	9,57	3,14	100,00	3,92	211	-	-	-	5 000			
НовБРПГЭ01	8,50	10.11.2020		105	-	2,03	-	2,28	-	-	-	-	300			
ОГК2 Б1Р1R	6,95	17.11.2020		112	8,32	2,13	97,50	2,30	104	-	-	-1,42%	5 000		BB+	
ОГК2 Б1Р2R	6,95	17.11.2020		112	7,11	2,13	99,91	2,30	-17	-	-	+0,41%	5 000		BB+	
РоссетБ1Р1	8,15	07.07.2022		163	7,09	3,40	104,00	3,94	-37	-	-	-2,80%	5 000	Ba1		BBB-
РоссетБ02	9,15	18.08.2026		28	6,99	1,01	102,31	8,05	-76	-0,04%	-0,02%	-0,17%	5 000	Ba1		BBB-
РоссетБ03	9,15	18.08.2026		28	6,99	1,01	102,31	8,05	-76	-0,04%	-0,02%	-0,17%	5 000	Ba1		BBB-
РоссетБ05	11,25	14.11.2025	18.11.2022	115	6,74	1,23	105,70	4,30	-76	-	-	-	10 000	Ba1		BBB-
РоссетБ06	10,29	31.10.2045		126	-	-	-	27,27	-	-	-	-	6 000	Ba1		BBB-
РусГидрБП1	11,85	04.07.2018		-	-	-	-	-0,07	-	-	-	-	5 000	Ba1	NR	BBB-
РусГидрБП3	11,85	04.07.2018		-	-	-	-	-0,07	-	-	-	-	5 000	Ba1	NR	BBB-
РусГидрБП4	10,35	04.04.2019		65	7,13	0,65	102,15	0,68	14	-	-	-0,73%	15 000	Ba1	BB+	BBB-
РусГидрБП5	8,20	12.06.2020		136	7,41	1,75	101,57	1,87	20	+0,37%	+0,37%	+0,07%	10 000	Ba1		BBB-
РусГидро01	9,50	12.04.2021		76	6,98	2,38	106,39	2,70	-35	-	-	+0,38%	10 000	Ba1	BB+	BBB-
РусГидро02	9,50	12.04.2021		76	6,97	2,33	106,40	2,70	-36	-	-	+0,85%	5 000	Ba1	BB+	BBB-
РусГидро07	0,10	02.02.2023		9	9,68	4,50	66,26	4,51	216	-7,07%	-7,78%	-5,36%	10 000	Ba1	BB+	BBB-
РусГидро08	0,10	02.02.2023		9	7,36	4,50	72,97	4,51	-16	-	-0,03%	+0,03%	10 000	Ba1	BB+	BBB-
РусГидро09	7,50	15.04.2025	18.04.2023	84	7,86	3,97	99,16	4,72	32	-	-	+1,03%	10 000	Ba1	BB+	BBB-
ТГК-1 03	3,80	14.12.2021		140	3,84	0,22	100,00	3,38	-357	-	-	-	2 000		BB+	BB+
ТГК-1 04	4,00	14.02.2022		-162	3,82	0,05	100,00	3,55	-361	-	-	-	2 000		BB+	BB+
ТГК-2 БО-2	12,00	26.04.2019					100,48	0,74	-	-0,02%	-0,02%	-0,10%	5 300			
ТПлюс 01	9,50	06.10.2017		-	-	-	-	-0,82	-	-	-	-	5 000			
ФСК ЭС-62	9,35	17.10.2051	23.11.2021	28	9,68	2,68	100,00	3,32	228	-	-	-	10 000	Ba1	BBB-	BBB-
ФСК ЭС-06	8,25	15.09.2020		49	7,50	1,94	101,70	2,13	25	-	-	-0,44%	10 000	Ba1	BBB-	BBB-
ФСК ЭС-07	7,50	16.10.2020		80	7,25	2,03	100,75	2,21	-1	-	-	-	5 000	Ba1	BBB-	BBB-
ФСК ЭС-08	8,25	15.09.2020		49	6,98	1,94	102,70	2,13	-27	-	-	+0,20%	10 000	Ba1	BBB-	BBB-
ФСК ЭС-10	7,75	15.09.2020		49	7,25	1,93	101,20	2,13	-0	-	-	-	10 000	Ba1	BBB-	BBB-
ФСК ЭС-11	0,10	16.10.2020		80	2,69	2,21	94,50	2,21	-457	-	-	-	10 000	Ba1	BBB-	BBB-
ФСК ЭС-12	8,10	19.04.2019		80	5,28	0,70	102,00	0,72	-172	-	-	-	10 000	Ba1	BBB-	BBB-
ФСК ЭС-13	8,50	22.06.2021		147	7,07	2,61	104,00	2,90	-29	-	+2,06%	+0,97%	10 000	Ba1	BBB-	BBB-
ФСК ЭС-15	8,75	12.10.2023	18.10.2018	79	8,83	0,19	100,00	0,22	192	-	+2,67%	-0,10%	10 000	Ba1	BBB-	BBB-
ФСК ЭС-18	8,50	27.11.2023	03.06.2019	125	6,53	0,82	101,66	0,84	-49	-	-	+1,66%	15 000	Ba1	BBB-	BBB-
ФСК ЭС-19	0,00	06.07.2023			0,00	4,93	100,00	4,93	-756	-	-	-0,43%	20 000	Ba1	BBB-	BBB-
ФСК ЭС-21	7,40	06.10.2027	10.04.2024	78	7,73	4,48	99,15	5,70	12	-	+2,22%	+3,28%	10 000	Ba1	BBB-	BBB-
ФСК ЭС-22	5,00	21.07.2027	27.07.2022	1	6,21	0,00	95,40	3,99	-126	-0,42%	+0,41%	+0,34%	10 000	Ba1	BBB-	BBB-
ФСК ЭС-23	3,30	27.04.2048		34	-	-	-	29,76	-	-	-	-	10 000	Ba1	BBB-	BBB-
ФСК ЭС-24	8,00	07.01.2028	17.01.2020	171	7,10	1,41	101,40	1,47	-4	-	-	+0,60%	10 000	Ba1	BBB-	BBB-
ФСК ЭС-25	9,00	14.09.2027	24.09.2019	56	9,09	1,09	100,10	1,15	201	-	-3,16%	-2,82%	15 000	Ba1	BBB-	BBB-
ФСК ЭС-26	3,40	30.06.2048	02.07.2047	7	-	-	-	28,94	-	-	-	-	15 000	Ba1	BBB-	BBB-
ФСК ЭС-27	3,40	30.06.2048	02.07.2047	7	-	-	-	28,94	-	-	-	-	11 000	Ba1	BBB-	BBB-
ФСК ЭС-28	3,30	27.04.2048		34	-	-	-	29,76	-	-	-	-	20 000	Ba1	BBB-	BBB-
ФСК ЭС-29	3,40	07.09.2048		76	-	-	-	30,13	-	-	-	-	20 000	Ba1	BBB-	BBB-
ФСК ЭС-30	3,40	30.10.2048	02.11.2046	-53	-	-	-	28,28	-	-	-	-	10 000	Ba1	BBB-	BBB-
ФСК ЭС-34	3,40	30.10.2048	01.11.2047	-53	-	-	-	29,27	-	-	-	-	14 000	Ba1	BBB-	BBB-
ФСК ЭС-37	3,40	23.03.2050	29.03.2045	1	-	-	-	26,68	-	-	-	-	20 000	Ba1	BBB-	BBB-
Энел 1P-1R	12,10	28.09.2018		59	-	0,10	103,07	0,16	-1 317	-	-	-	5 000	Ba3		BB+
ЭнелР БО-5	0,00	22.05.2025		121	2,32	6,81	85,54	6,81	-537	-0,62%	-1,00%	-4,85%	2 000	Ba3		BB+
ЭнелР БО-6	0,00	22.05.2025		121	1,73	6,81	88,95	6,81	-596	-0,76%	-1,58%	-11,39%	3 000	Ba3		BB+

Итоги торгов облигациями муниципального сектора

Выпуск	Купон	Погашение	Погашение номинал	Дней до след. к.	Доходность	Дюрация	Цена посл. сделк	Спрэд к. беспроцентной кривой ОФЗ	Изм. цены за ден	Изм. цены за нед	Изм. цены за мес	Объем выпуска млн руб	Moody's	Fitch	S&P
Башкорт80б	7,75	18.09.2020	SINKABLE	52	7,38	1,45	100,80	13	-	-	-	5 000	Ba2	BBB-	NR
Башкорт80б	7,75	18.09.2020	SINKABLE	52	7,38	1,45	100,80	13	-	-	-	5 000	Ba2	BBB-	NR
Башкорт90б	11,40	11.04.2019	SINKABLE	72	5,02	0,68	104,40	-197	-	-0,03%	+2,15%	6 000	Ba2	BBB-	NR
БелгО67	8,30	28.07.2020	SINKABLE	91	6,33	1,38	102,89	-90	-	-	+1,12%	3 500		BB+	
БелгО69	12,65	30.06.2020	SINKABLE	63	5,66	0,84	105,98	-156	-	-1,27%	-0,02%	5 250		BB+	
БелгО610	9,81	08.06.2021	SINKABLE	42	5,59	2,21	110,00	-176	-	-	-	3 500		BB+	
БелгО611	8,25	11.06.2024	SINKABLE	49	7,41	3,83	104,00	-21	-	-	+1,46%	4 000		BB+	
ВлгО635004	7,30	01.11.2018	SINKABLE	2	7,91	0,13	99,95	100	-0,05%	-0,48%	-	2 000		WD	NR
ВлгО635005	9,75	13.07.2019	SINKABLE	44	6,98	0,41	101,20	-6	-	+0,20%	+0,20%	5 000		WD	NR
ВлгО635006	12,74	30.10.2020	SINKABLE	3	7,25	1,18	105,95	-2	-	-	-0,66%	5 000		WD	NR
ВлгО635007	9,15	02.06.2024	SINKABLE	40	7,87	3,89	104,00	25	-	-1,23%	-1,13%	10 000		WD	NR
ВолггО612	7,27	14.06.2018	SINKABLE									5 000		WD	NR
ВолггО7	12,56	10.10.2019	SINKABLE	82	8,23	0,69	102,90	114	-0,04%	-0,07%	-0,41%	1 000	B2		
ВолггО8	13,68	19.10.2020	SINKABLE	10	8,24	1,42	108,21	98	+0,09%	-0,08%	-0,51%	1 000	B2		
Волжск2014	15,00	24.12.2019	SINKABLE	85	3,51	1,00	112,00	-362	-	-0,44%	-0,44%	300		WD	
ВоронежО67	11,75	14.10.2019	SINKABLE	75	7,52	0,96	104,25	43	+0,05%	-0,03%	-0,32%	5 813		WD	
ВржОб34006	7,28	23.10.2018	SINKABLE	84	7,55	0,23	99,98	64	-0,49%	-0,05%	-0,09%	5 000		WD	
ИркОбл 1	9,25	25.12.2021	SINKABLE	55	7,93	2,40	103,70	52	-	-	-0,76%	5 000			NR
КалинОбл16	10,50	17.12.2021	SINKABLE	52	8,25	2,88	107,32	84	-	-1,06%	-1,64%	1 000			
Карелия 16	7,29	29.01.2019	SINKABLE	90	7,41	0,49	100,04	46	-	-0,01%	-0,39%	2 000		B+	
Карелия 17	12,25	08.04.2020	SINKABLE	81	8,18	1,55	106,76	100	-0,66%	+0,68%	+3,95%	3 000		B+	
КемерОбл1	8,20	28.11.2018	SINKABLE	24	7,85	0,32	100,18	93	-0,32%	-0,22%	-0,80%	1 000		BB-	
КемерОбл2	8,20	26.09.2024	SINKABLE	56	7,74	3,89	102,60	10	+0,20%	-0,28%	+0,09%	9 000		BB-	
КОМИ 11 об	11,10	27.11.2019	SINKABLE	30	8,25	0,48	101,43	114	-0,56%	-0,55%	-0,79%	10 100	B1	BB-	
КОМИ 12 об	11,80	23.06.2021	SINKABLE	6	7,67	1,72	107,32	31	+0,30%	+0,30%	-0,84%	10 000	B1	BB-	
КОМИ 13 об	9,50	16.11.2022	SINKABLE	22	9,84	2,89	100,00	234				3 095	B1		
КОМИ 14 об	8,40	25.06.2024	SINKABLE	56	8,02	4,15	102,68	40	-0,20%	-0,20%	+0,08%	10 000	B1		
КостромОб67	7,70	28.09.2018	SINKABLE	17	7,49	0,16	100,07	58	+0,01%	-0,01%	-0,04%	4 000		B+	
КраснодКр1	8,60	09.08.2024	SINKABLE	17	7,87	4,16	104,00	24	-	-0,10%	-0,29%	10 000	B1	WD	NR
КраснЯрКр7	7,95	19.09.2018	SINKABLE	50	0,84	0,13	100,97	-607	-0,02%	+0,39%	-0,03%	11 000	B1	BB+	BB
КраснЯрКр8	10,90	08.07.2018	SINKABLE									10 000	B1	NR	BB
КраснЯрКр9	11,50	01.10.2018	SINKABLE	62	6,01	0,16	100,91	-90	-0,02%	-0,07%	-0,35%	8 250	B1	BB+	BB
КраснЯрКр10	12,70	10.09.2019	SINKABLE	42	8,04	0,86	104,22	97	-0,68%	-0,27%	-1,19%	12 500	B1	BB+	BB
КраснЯрКр11	11,70	29.10.2019	SINKABLE	91	5,78	1,17	107,15	-132	-	-	+1,46%	4 250	B1	BB+	BB
КраснЯрКр12	9,75	25.10.2023	SINKABLE	92	7,38	3,17	107,98	-20	-	-	-0,01%	18 231	B1	BB+	BB
ЛенОбл2014	12,85	07.12.2021	SINKABLE	42	7,70	1,79	109,85	29	-	-	-	275		WD	BB+
ЛипецОбл8	7,39	17.04.2020	SINKABLE	80	6,49	1,11	101,32	-69	-	+1,12%	-3,50%	3 000		BB+	NR
ЛипецОбл9	10,50	04.06.2019	SINKABLE	35	6,98	0,81	103,00	-4	-0,37%	+0,44%	-0,71%	5 000		BB+	NR
МарЭл2014	11,30	07.07.2018	SINKABLE									2 000		NR	
МгдОбл2014	15,00	24.12.2018	SINKABLE	55	7,48	0,39	103,01	55	-0,07%	-0,14%	-0,64%	1 000			NR
МГор48-об	6,00	11.06.2022	AT MATURITY	133	7,59	3,47	95,20	13	-	-	-0,37%	30 000	Ba1	BBB-	BBB-
МГор66-об	10,00	23.11.2018	AT MATURITY				101,19		+0,37%	-0,35%	-0,11%	4 348	Ba1	BBB-	BBB-
Мордовия01	9,25	22.10.2018	SINKABLE	83	7,05	0,21	100,53	14	+0,04%	-0,01%	-0,11%	3 000		B	
Мордовия02	13,75	14.10.2020	SINKABLE	78	8,25	1,45	108,39	99	+0,01%	-0,09%	+1,54%	3 000		B	
Мордовия03	11,70	03.09.2021	SINKABLE	38	8,07	1,94	107,65	69	+0,14%	-0,13%	-0,24%	5 000		B	
МосОбл 10	9,65	21.11.2023	SINKABLE	28	7,61	3,48	108,00	3	+0,28%	-0,18%	+0,23%	25 000	Ba2	BBB-	NR
МФ МарЭл17	8,60	21.08.2024	SINKABLE	29	7,83	3,88	103,88	20	-	+0,86%	+0,87%	2 000		BB	
НижгорОбл10	13,65	23.08.2020	SINKABLE	26	7,92	1,13	106,20	68	-0,29%	-0,28%	-0,81%	12 000	B1	BB	
НижгорОбл9	7,87	26.08.2020	SINKABLE	20	6,98	0,92	100,90	-26	-	+0,02%	+0,31%	10 000	B1	BB	
Новсиб боб	8,35	22.07.2020	SINKABLE	85	7,52	1,31	101,31	29	+0,67%	+0,60%	+0,94%	5 000		BB	NR
Новсиб 7об	12,86	10.10.2022	SINKABLE	57	7,65	2,32	113,00	16	+0,44%	-	-0,66%	2 000		BB	NR
Новсиб2015	7,79	30.10.2018	SINKABLE	91	5,45	0,24	100,60	-146	-	-	+0,57%	5 000		BBB-	
Новсиб2016	11,40	08.10.2019	SINKABLE	74	7,16	1,12	105,00	7	-	-0,05%	+0,32%	7 000		BBB-	
Новсиб2017	8,93	03.10.2021	SINKABLE	78	7,37	2,29	104,00	-2	-	-	+1,83%	5 000		BBB-	
Новсиб2018	7,85	27.09.2022	SINKABLE	79	6,80	3,26	104,00	-68	-	-	-	5 000		BBB-	
ОмскАдм 2	9,90	26.10.2019	SINKABLE	84	7,09	0,78	102,30	-1	-	-1,16%	-0,26%	2 500		B1	
ОмскОб2014	12,30	15.10.2019	SINKABLE	77	7,96	0,69	103,08	87	-0,79%	-0,50%	-1,57%	5 000	Ba3		
ОмскОб 3	9,30	01.11.2021	SINKABLE	91	7,55	2,50	104,90	15	-	+0,10%	-0,57%	5 000	Ba3		
Оренб35002	11,00	14.06.2021	SINKABLE	48	3,63	0,93	107,00	-373	+3,50%	+3,48%	-0,01%	6 000		BB	
Оренб35003	14,00	03.07.2025	SINKABLE	72	7,90	3,76	125,45	21	-0,08%	-0,08%	-0,32%	5 000		BB	
ОренОбл 02	8,50	19.06.2019	SINKABLE	50	7,03	0,85	101,40	-0	+0,83%	-1,02%	-1,04%	5 000		BB	
СамарОбл 9	8,15	31.07.2020	SINKABLE	3	7,50	0,60	100,50	27	-0,18%	+0,10%	+0,26%	8 300	Ba3		BB
СамарОбл10	10,00	01.07.2021	SINKABLE	65	7,85	1,55	103,64	49	+0,01%	-2,69%	+1,36%	12 000	Ba3		BB

Итоги торгов облигациями муниципального сектора (продолжение)

СамарОбл11	12,40	18.06.2020	SINKABLE	51	7,67	1,44	107,25	46	-	-0,23%	-0,28%	7 000	Ba3		BB
СамарОбл12	9,64	21.06.2024	SINKABLE	59	7,78	3,70	107,75	16	+0,68%	+0,70%	-0,20%	10 000	Ba3		BB
СамарОбл13	8,19	31.05.2024	SINKABLE	38	7,07	3,69	104,63	-55	-	-	+0,12%	10 000	Ba3		BB
СвердлОб3	9,80	15.11.2024	SINKABLE	24	7,68	3,53	108,40	3	-	-0,37%	-0,64%	5 000		BB+	NR
СвердлОб3	9,80	15.11.2024	SINKABLE	24	7,68	3,53	108,40	3	-	-0,37%	-0,64%	5 000		BB+	NR
СмолОб2013	8,90	20.10.2018	SINKABLE	81	7,48	0,21	100,35	57	-0,01%	-0,03%	+0,05%	3 000		B+	
СтаврКрай2	8,09	04.11.2020	SINKABLE	1	1,12	0,93	106,95	-615	-0,03%	-0,03%	+1,38%	5 000		BB	NR
СтаврКрай3	9,80	07.11.2023	SINKABLE	7	7,68	3,15	107,49	10	-	-0,01%	+1,90%	4 800		BB	NR
ТамбовОбл2	9,60	20.09.2023	SINKABLE	57	7,52	3,24	107,50	-5	-	-	+0,47%	1 600		WD	
ТамбовОбл3	8,40	12.07.2024	SINKABLE	80	8,11	3,88	102,00	48	-	-0,20%	-0,20%	3 500			
ТверОбл 9	9,00	22.11.2018	SINKABLE	23	6,37	0,31	100,85	-55	+0,35%	-	-0,44%	3 000		WD	NR
ТомскАдм 5	14,00	15.12.2019	SINKABLE	42	7,52	0,76	105,07	40	-0,05%	-0,08%	-0,53%	405		WD	
ТомскАдм 6	9,83	14.11.2021	SINKABLE	38	10,20	1,97	100,00	280	-	-	-	1 000		WD	
ТомскОб 48	8,75	18.12.2018	SINKABLE	49	7,36	0,38	100,59	43	-	-	-0,81%	5 000			BB-
ТомскОб 55	9,90	19.06.2023	SINKABLE	55	6,86	2,91	109,55	-69	-	+2,91%	+1,00%	7 000			BB-
ТулОбл4	12,20	15.05.2019	SINKABLE	91	7,89	0,77	103,43	88	-0,42%	-0,37%	-0,72%	5 000			BB
Удмурт2015	13,80	17.09.2020	SINKABLE	51	8,24	1,56	109,22	99	-0,05%	-0,07%	-0,54%	3 000			B+
Удмурт2016	10,55	19.09.2026	SINKABLE	50	7,60	5,47	118,26	-16	-	-	+3,28%	5 000			B+
Удмуртия-7	7,45	01.10.2020	SINKABLE	65	7,70	0,84	99,90	44	-	+0,15%	+0,02%	2 000			B+
Хакас2013	8,40	27.10.2020	SINK/PUT	12	8,31	1,20	100,39	104	-	+0,17%	+0,06%	3 000			WD
Хакас2014	12,65	27.10.2019	SINK/PUT	85	7,85	1,17	105,90	75	+0,14%	+0,10%	-0,19%	2 500			WD
Хакас2015	12,25	11.10.2020	SINK/PUT	70	8,14	1,00	104,33	88	-0,04%	-0,09%	-0,27%	2 000			WD
Хакас2016	11,70	02.11.2023	SINK/PUT	2	8,31	3,44	113,16	73	+0,21%	+0,30%	+0,29%	5 000			WD
ХМАО 09	11,40	13.10.2019	SINKABLE	75	6,92	0,53	102,40	-17	+0,15%	+0,11%	-0,96%	14 000	Ba2	WD	NR
Чувашия-10	7,00	07.06.2018	SINKABLE									1 500	Ba3		NR
Якут 35005	8,45	24.04.2018	SINKABLE									2 500			NR
Якут 35006	10,10	02.07.2021	SINKABLE	57	6,86	1,73	106,00	-50	-	-	-	2 500			BBB- BB
Якут-07 об	12,43	14.05.2020	SINKABLE	16	7,02	0,89	105,00	-18	-	-0,10%	-6,25%	5 500			BBB- BB
Якут-08 об	10,29	18.05.2021	SINKABLE	15	7,68	1,60	104,55	33	-	-	-0,43%	5 500			BBB- BB
Якут-09 об	8,59	16.05.2024	SINKABLE	16	8,03	3,47	102,73	41	-0,07%	-1,22%	-2,47%	5 000			BB
ЯНАО-2016	9,37	06.12.2023	SINKABLE	36	7,56	1,86	103,64	-3	-0,34%	-0,63%	+0,29%	20 000			BBB- BBB-
ЯрОбл 12	7,35	13.07.2018	SINKABLE									5 000			NR
ЯрОбл 13	10,20	24.09.2019	SINKABLE	56	6,16	0,67	102,78	-92	-0,45%	-0,11%	-1,27%	7 000			BB-
ЯрОбл 14	10,00	19.05.2023	SINKABLE	24	8,09	2,67	105,75	55	-	-	-0,94%	4 500			BB-
ЯрОбл 15	8,40	20.04.2027	SINKABLE	91	7,79	5,43	104,49	-0	-	-0,56%	-0,86%	10 000			BB-

Итоги торгов облигациями сектора машиностроения

Выпуск	Купон	Погашение	Оферта	Дней до след. куп.	Доходность	Дюрация	Цена посл. сделки	Спрэд к бескупонной кривой 0	Изм. цены за день	Изм. цены за нед.	Изм. цены за месяц	Объем выпуска, млн ру	Moody's	Fitch	S&P
iyOM3 BO-1	13,10	07.06.2019		129	10,82	0,82	102,00	380	-	-2,16%	-4,67%	1 500			B
iyOM3 BO-3	14,25	25.12.2018		147	11,86	0,38	101,01	492	-3,34%	-3,34%	-14,69%	2 000			B
ВертолетБ1	11,90	15.01.2026		177	7,25	3,57	118,02	-47	-	-	-	10 000		WD	
ВертолетБ2	7,50	16.11.2023		114	7,99	4,32	98,54	41	-	-	-0,46%	5 000		WD	
Вертолеты1	8,25	20.04.2018										5 000		WD	
Вертолеты2	8,25	20.04.2018										10 000		WD	
ГИДРОМАШБ1	10,75	09.02.2027	18.02.2020	21	8,32	1,41	103,70	117	-0,48%	+0,29%	-0,67%	3 000			
ГСС БО-04	0,10	24.12.2019		147	7,94	1,40	89,99	81	+5,75%	-5,12%	-5,12%	1 030		WD	
ГСС БО-05	9,45	21.05.2020		114	8,41	1,68	101,97	121	+0,92%	-0,36%	-0,03%	3 000		WD	
ИРКУТ БО-4	9,00	06.11.2023	12.11.2018	104	8,18	0,26	100,25	127	-	+0,15%	+0,30%	5 000	B1		
КАМАЗ 12	11,24	18.07.2030		2	11,56	0,90	100,00	365				5 000	Ba3		
КАМАЗ БО13	10,39	05.12.2030		142	10,60	0,22	100,00	268				5 000	Ba3		
КАМАЗ БО14	9,92	24.11.2031		132	10,09	0,19	100,00	214				5 000	Ba3		
КАМАЗ БО15	9,63	02.12.2031		140	9,81	0,31	100,00	186				5 000	Ba3		
КАМАЗ БО-5	7,25	12.06.2020	14.06.2019	136	7,37	0,85	100,00	34	-	-	-	2 000	Ba3		
ОАК1	8,00	17.03.2020		35	8,15	1,47	100,00	98	-	-	-	46 280			
ОДК 01	10,75	10.06.2026		129	7,33	5,03	121,00	-41	-	-	-	6 642			
ОДК 02	8,80	17.04.2023		71	7,32	3,69	106,30	-21	-	-	-8,36%	2 569			
ОДК 03	11,50	26.06.2024		143								2 927			
ОДК 04	8,00	24.04.2020		73								21 076			
СилМашБО-1	12,30	15.10.2025										#VALUE!			NR
СилМашБО-2	12,30	15.10.2025										#VALUE!			NR
СилМашБО-3	9,95	14.09.2026										#VALUE!			NR
СилМашБО-4	9,95	14.09.2026										#VALUE!			NR
СилМашБО-5	10,25	25.11.2026										#VALUE!			NR
СилМашБО-6	10,25	30.11.2026										#VALUE!			NR
СилМашины2	9,30	28.09.2023										#VALUE!			NR
СилМашины2	9,30	28.09.2023										#VALUE!			NR
ТрансмшПБ1	9,95	04.02.2020		7	7,82	1,38	103,20	67	-0,08%	-0,10%	-0,19%	10 000		BB-	

Итоги торгов облигациями сектора строительства и девелопмента

Выпуск	Купон	Погашение	Оферта	Дней до след. к	Доходность	Дюрация	Цена посл. сделк	Спрэд к бескупонной кривой РФ	Изм. цены за ден	Изм. цены за нед	Изм. цены за мес	Объем выпуска, млн р	Mood's	Fitch	S&P
ВерЦемЗав1	0,10	04.05.2021	07.08.2018	7	11,12	0,02	99,80	421	+0,06%	+0,22%	+0,81%	3 600			
ВИСДев БО1	11,00	03.04.2019										1 700			
ЗСД 02	10,44	13.05.2031		119	10,71	5,90	100,00	278	-	-	-	5 000			
ЗСД 03	9,84	06.02.2032		24	9,14	6,08	107,00	118	-	-	-	5 000			
ЗСД 04	9,84	06.02.2032		24	9,14	6,08	107,00	118	-	-	-	5 000			
ЗСД 05	9,84	06.02.2032		24	9,14	6,08	107,00	118	-	-	-	5 000			
Инград БО1	10,25	12.10.2021										5 000			
ЛенССМУ 02	12,90	12.12.2017										5 000			B+
ЛидерИНБП1	13,50	21.12.2021	25.06.2019	147	10,93	0,88	98,18	390	-	+0,08%	-0,60%	3 000			
ЛНССМУБ1Р1	11,85	17.06.2021		51	8,62	1,71	106,00	126	-0,15%	-0,14%	-2,10%	5 000			B+
ЛСР 04 обл	0,10	20.10.2017										5 000		NR	
ЛСР БО 1Р1	10,75	22.09.2021		148	8,93	1,96	103,80	154	-0,04%	-0,05%	-0,34%	5 000		B	
ЛСР БО 1Р2	9,65	20.04.2022		85	9,15	2,43	101,90	171	+0,09%	-0,10%	-0,62%	5 000		B	
ЛСР БО 1Р3	9,00	27.09.2022		63	9,15	3,18	100,46	167	-	-0,14%	-0,76%	5 000		B	
О1пропфин1	12,00	02.08.2018		2	#####	0,00	90,99	124 703 931 723	+0,07%	+1,62%	+4,57%	6 000	B3 *		
ОПИН БО-01	10,50	17.03.2022	21.03.2019	51	2,46	0,61	99,91	-452	-	-	+0,01%	5 000			
ПИК БО-1	13,00	03.09.2026	12.09.2019	44	9,79	1,03	103,54	272	-	-	-0,50%	3 000			B
ПИК БО-2	13,00	03.09.2026	12.09.2019	44	13,38	0,99	100,00	631				3 000			B
ПИК БО-3	13,00	03.09.2026	12.09.2019	44	10,77	1,03	102,55	370				3 000			B
ПИК БО-4	14,25	08.08.2025	17.08.2018	17	17,54	0,04	99,86	1 063	-0,24%	-0,59%	-0,81%	5 000			B
ПИК БО-5	14,25	08.08.2025	17.08.2018	17	7,78	0,00	100,29	87	+0,35%	-0,01%	-0,46%	5 000			B
ПИК БО-6	14,25	08.08.2025	17.08.2018	17	14,27	0,03	100,00	736	-0,27%	-0,39%	-0,77%	5 000			B
ПИК БО-7	13,00	24.07.2026	02.08.2019	3	10,42	0,92	102,65	337	-0,28%	-0,38%	-0,36%	15 000			B
ПИК БО-П01	13,00	25.02.2022	28.02.2020	31	8,82	1,41	106,30	166	-0,66%	-0,14%	-0,17%	13 000			B
ПИК БО-П02	11,25	22.04.2022		87	9,47	2,15	104,44	203	+0,05%	+0,17%	-0,52%	10 000			B
ПИК БО-П03	10,75	29.07.2022		3	8,95	3,25	106,97	148	-	+0,73%	-	10 000			B
ПионерБ1Р1	0,00	29.10.2019										3 000			B-
ПионерБ1Р2	13,50	09.04.2020	11.10.2018	72	13,72	0,18	99,99	681	-0,90%	-1,00%	-0,32%	2 000			B-
ПионерБ02	0,01	03.06.2021		37	13,37	2,84	70,01	602	-17,64%	-17,64%	-17,64%	3 000			B-
ПроффинБ01	13,00	02.10.2020		66	27,52	1,74	79,50	2 026	-6,47%	-22,44%	-21,98%	15 000	B3 *		
ПроффинБ-П1	7,00	29.01.2021		3	22,56	2,20	73,15	1 526	+0,16%	+0,69%	+0,49%	335	B3 *		
ПроффинБ-П2	6,00	18.05.2021		112	22,85	2,53	68,29	1 550	+0,00%	+0,74%	+0,71%	150	B3 *		
ПСНПрМдБП1	12,00	31.08.2027	25.03.2019	55	7857,02	0,38	5,10	785 004	-	+2900,00%	-90,73%	6 100			
ПСНПрМдж 1	13,00	10.09.2026		51	56,33	2,18	18,00	4 857	-10,00%	-10,00%	-10,04%	10 000			
РегИнв 01	10,50	12.09.2019		44	8542,34	0,34	0,14	853 527	-	-41,67%	-17,65%	3 000			
РегИнв БО1	7,35	19.07.2022		175	17062,24	0,48	0,17	1 705 478	-	-	-	5 000			
РегИнв БО2	7,35	12.01.2021		168	5880,22	0,49	0,28	587 292	-	-	-	10 000			
РегИнв БО3	7,35	15.04.2021	18.10.2018	79	#####	0,05	0,40	312 633 667 565	-	-	-	10 000			
РегИнв БО4	7,35	19.04.2021		83	1209,10	0,36	0,14	120 177	-	-	-	10 000			
РегИнв БО5	7,35	20.04.2021	23.10.2018	84	#####	0,05	0,24	181 557 049 857	-	-40,00%	-40,00%	10 000			
РегИнв БО6	7,35	04.05.2021		98	1302,73	0,36	0,18	129 539	-	-	-	10 000			
СтржилинБ1	0,00	14.12.2021		140	0,12	3,38	99,60	-729	-	-	-	11 000			
Стржилинв1	0,00	10.07.2019		162	18,82	0,94	85,00	1 178	-	-	-	3 000			

Итоги торгов еврооблигациями нефтегазового сектора

Выпуск	Купон	Погашение	Колл-опцион	Дн. до след. куп.	Доходность	Дюрация	Цена посл. сделки	Z-спрэд	Изм. цены	Изм. цены за нед.	Изм. цены за месяц	Объем выпуска, млн у.е	Валюта (у.е.)	Moody's	Fitch	S&P
Газпром 18-4 (EUR)	4,63	15.10.2018		74	0,11	0,20	100,91	38	-0,01	-0,05	-0,20	1 000	EUR	Baa3	BBB-	BBB-
Газпром 19	9,25	23.04.2019		82	3,53	0,70	104,05	95	-	-	+0,43	2 250	USD	Baa3	BBB-	BBB-
Газпром 19-2 (CHF)	2,85	25.10.2019		83	0,48	1,20	102,89	109	+0,04	+0,04	+0,11	500	CHF	Baa3	BBB-	BBB-
Газпром 20 (EUR)	3,39	20.03.2020		230	0,45	1,60	104,77	64	+0,03	+0,06	+0,58	1 000	EUR	Baa3	BBB-	BBB-
Газпром 20 (GBP)	5,34	25.09.2020		54	2,32	2,03	106,29	118	+0,01	+0,13	+0,24	500	GBP	Baa3	BBB-	BBB-
Газпром 20	3,85	06.02.2020		4	4,23	1,45	99,45	142	-	-	-1,39	800	USD	Baa3	BBB-	BBB-
Газпром 21	6,00	23.01.2021		174	4,12	2,34	104,38	122	-	-	+0,57	600	USD	Baa3	BBB-	BBB-
Газпром 21 (EUR)	3,60	26.02.2021		208	1,18	2,47	106,09	125	+0,26	+0,21	+0,74	750	EUR	Baa3	BBB-	BBB-
Газпром 22	6,51	07.03.2022		36	4,52	3,20	106,55	158	-	-	+0,64	1 300	USD	Baa3	BBB-	BBB-
Газпром 22-2	4,95	19.07.2022		170	4,56	3,64	101,41	161	-	-0,09	+0,59	1 000	USD	Baa3	BBB-	BBB-
Газпром 25 (EUR)	4,36	21.03.2025		231	2,43	5,87	111,70	192	+0,10	+0,09	+0,51	500	EUR	Baa3	BBB-	BBB-
Газпром 28	4,95	06.02.2028		4	5,36	7,48	97,00	235	-	+0,13	+0,62	900	USD	Baa3	BBB-	BBB-
Газпром 34	8,63	28.04.2034		87	6,06	9,48	125,75	303	+0,20	-0,89	+0,38	1 200	USD	Baa3	BBB-	BBB-
Газпром 37	7,29	16.08.2037		14	6,00	10,83	114,50	296	-	-	+1,98	1 250	USD	Baa3	BBB-	BBB-
Газпромнефть 22	4,38	19.09.2022		48	4,82	3,76	98,35	187	-	-0,28	+0,61	1 500	USD	Baa3	BBB-	BBB-
Газпромнефть 23	6,00	27.11.2023		117	5,07	4,60	104,27	211	-	+0,25	+0,38	1 500	USD	Baa3	BBB-	BBB-
Лукойл 19	7,25	05.11.2019		95	3,36	1,21	104,75	61	-	-	-0,10	600	USD	Baa3	BBB+	BBB
Лукойл 20	6,13	09.11.2020		99	3,64	2,13	105,35	76	-	-	-	1 000	USD	Baa3	BBB+	BBB
Лукойл 22	6,66	07.06.2022		127	4,26	3,44	108,40	132	-	+0,14	+0,84	500	USD	Baa3	BBB+	BBB
Лукойл 23	4,56	24.04.2023		83	4,44	4,26	100,52	148	-	-0,08	-0,64	1 500	USD	Baa3	BBB+	BBB
НК Альянс 20	7,00	04.05.2020		94	32,67	1,63	67,55	2 984	-	-	-9,57	500	USD		WD	NR
Новатэк 21	6,60	03.02.2021		1	4,06	2,28	106,00	116	+0,15	+0,12	-0,05	650	USD	Baa3	BBB	BBB-
Новатэк 22	4,42	13.12.2022		133	4,50	3,99	99,68	155	+0,01	+0,11	+0,43	1 000	USD	Baa3	BBB	BBB-
Роснефть (ТНК-ВР) 20	7,25	02.02.2020		184	3,61	1,45	105,27	80	-	-	+0,16	500	USD	Baa3	WD	BB+
Роснефть 22	4,20	06.03.2022		35	4,82	3,31	97,96	188	-	-	+0,83	2 000	USD	Baa3	WD	BB+
Транснефть 18	8,70	07.08.2018		5	-	0,01	100,55	-2 983	-	-	-	1 050	USD	Baa3		BBB-



Итоги торгов еврооблигациями финансового сектора

Выпуск	Купон	Погашение	Колл-опцион	Дн. до след. куп.	Доходность	Дюрация	Цена посл. сделки	Z-спрад	Изм. цены	Изм. цены за нед.	Изм. цены за месяц	Объем выпуска, млн у.е	Валюта (у.е.)	Moody's	Fitch	S&P
Акбэрс 18	8,00	06.08.2018		4	26,55	0,01	99,78	2 594	-	+0,03	+0,08	350	USD	B2	WD	
Акбэрс 22	8,00	13.07.2022		164	7,40	3,45	102,01	446	-0,01	+0,00	-0,23	600	USD		WD	
Альфа Банк 18	5,00	27.11.2018		117	3,23	0,32	100,55	82	-	-	-	500	USD	Ba1	BB+	BB
Альфа Банк 19	7,50	26.09.2019		55	4,34	1,10	103,50	162	-	-	+0,49	750	USD	Ba3	BB	BB
Альфа Банк 21	7,75	28.04.2021		87	4,80	2,48	107,47	190	-	-	-	1 000	USD	Ba1	BB+	BB+
Альфа Банк 25	9,50	18.02.2025	18.02.2020	16	6,01	1,42	105,07	315	+0,16	-0,18	+0,14	250	USD	B1u	BB	
Банк СПб 2018	11,00	24.10.2018		83	5,29	0,23	101,25	295	-0,25	-0,25	-0,33	101	USD	B2	WD	
Банк СПб 2019	10,75	22.04.2019		81	6,33	0,70	103,05	376	-	-	-	100	USD		B+	
Банк ФК Открытие 19	10,00	26.04.2019		85	506,34	0,73	16,50		+72,41	+72,41	+72,41	500	USD	WR	WD	
Восточный Экспресс Банк	10,00			119	17,13	6,16	58,35	1 416	-0,26	-0,26	+0,11	125	USD	NR		
ВТБ 18	6,88	29.05.2018							-	-	-	2 000	USD	WR	WD	NR
ВТБ 18 (CHF)	2,90	25.05.2018							-	-	-	300	CHF	WR		
ВТБ 20	6,55	13.10.2020		72	4,21	2,05	104,85	133	+0,09	-0,06	+0,09	1 000	USD	Ba1	WD	BBB-
ВТБ 22	6,95	17.10.2022		76	6,42	3,66	101,93	347	-0,60	-1,40	+0,13	1 500	USD	Ba3	WD	B-
ВТБ 24 (CHF)	5,00	24.10.2024	24.10.2019	82	1,84	1,18	103,78	236	-0,09	-0,13	+0,18	350	CHF			
ВТБ 35	6,25	30.06.2035		150	5,69	10,81	106,00	265	-	-	-1,17	1 000	USD	Ba1	WD	BBB-
ВЭБ 2018	4,22	21.11.2018		111	3,76	0,30	100,13	135	-	-	-	850	USD		BBB-	BBB-
ВЭБ 2020	6,90	09.07.2020		160	4,69	1,84	104,05	183	-	-	+0,16	1 600	USD		BBB-	BBB-
ВЭБ 2022	6,03	05.07.2022		156	5,03	3,55	103,51	208	-	-	+0,65	1 000	USD		BBB-	BBB-
ВЭБ 2023	5,94	21.11.2023		111	4,91	4,59	104,75	195	-	-	+2,19	1 150	USD		BBB-	BBB-
ВЭБ 2023 (EUR)	4,03	21.02.2023		203	2,19	4,20	107,90	195	-0,03	-0,07	+0,22	500	EUR		BBB-	BBB-
ВЭБ 2025	6,80	22.11.2025		112	5,62	5,86	106,99	264	-	-	+0,82	1 000	USD		BBB-	BBB-
Газпромбанк 18	5,75	21.11.2018		111	3,38	0,30	100,70	98	+0,01	+0,01	+0,08	63	USD			
Газпромбанк 18 (EUR)	3,98	30.10.2018		89	0,96	0,24	100,73	123	+0,01	-0,03	-0,09	1 000	EUR	Ba2	BB+	BB+
Газпромбанк 19	7,25	03.05.2019		93	6,71	0,74	100,38	412	-	-	-1,62	500	USD	B2	BB	B-
Газпромбанк 19-2	4,96	05.09.2019		34	3,92	1,06	101,10	121	-	-	-	750	USD		BB+	BB+
Газпромбанк 19 (RUB)	8,75	29.06.2024		331	17,73	4,57	68,61	932	+5,12	+34,78	+30,11	13 500	RUB		BB	
Газпромбанк 20	6,50	17.07.2020		168	6,44	1,87	100,10	358	+0,06	+0,02	-0,71	400	USD	NR		
Газпромбанк 23	7,50	28.12.2023	28.12.2018	148	4,08	0,41	101,35	160	-	-0,05	+0,30	750	USD	NR	BB	
Газпромбанк 24 (CHF)	5,13	13.05.2024	13.05.2019	283	1,27	0,78	102,96	186	+0,06	-0,07	-0,53	350	CHF		BB	
Кредит Европа Банк 2019	8,50	15.11.2019		105	6,03	1,23	103,00	328	-	-	-	250	USD	B2	B+	
МКБ 18-2	8,70	13.11.2018		103	7,64	0,28	100,25	530	-	-	+0,75	500	USD	NR	B	
МКБ 25 (RUB)	16,50	26.05.2025	26.05.2020	116	13,73	1,60	104,26	594	+0,32	+0,55	-0,40	5 000	RUB		B	
Открытие Холдинг 17 (RUB)	9,00	18.06.2022		137	8,59	3,31	102,13	53	-0,20	+0,16	-0,04	18 000	RUB			
Промсвязьбанк 19	10,20	06.11.2019			249,66	1,21	15,11					600	USD	WR	WD	
Промсвязьбанк 21	10,50	17.03.2021							-	-	-	100	USD			
Промсвязьбанк 21-2	10,50	30.07.2021							-	-	-	333	USD	WR	WD	
Ренессанс Кредит 18	13,50	21.06.2018							-	-	-	150	USD	WR	WD	
Ренессанс Кредит 19	13,50	22.05.2019		112	10,52	0,77	102,21	792	+0,02	-0,15	+0,56	100	USD	NR		
РСХБ 18	7,75	29.05.2018							-	-	-	1 000	USD	WR	NR	
РСХБ 18-2	5,10	25.07.2018							-	-	-0,10	1 300	USD	WR	NR	
РСХБ 23	8,50	16.10.2023		75	6,69	4,26	107,85	373	-	-	+0,44	500	USD	NR		
Сбербанк 18 (TRY)	7,40	04.03.2018							-	-	-	550	TRY	WR	NR	
Сбербанк 19	5,18	28.06.2019		148	3,34	0,89	101,63	70	-	-	+0,07	1 000	USD	Ba1	BBB-	
Сбербанк 19-2	4,15	06.03.2019		35	3,50	0,58	100,38	98	-	+0,21	+0,21	500	USD	Ba1	BBB-	
Сбербанк 19 (EUR)	3,08	07.03.2019		36	1,04	0,59	101,21	131	-0,05	-0,07	-0,06	500	EUR	Ba1	BBB-	
Сбербанк 19-2 (EUR)	3,35	15.11.2019		105	1,03	1,26	102,95	126	-	-0,03	+0,11	1 000	EUR	Ba1	BBB-	
Сбербанк 21	5,72	16.06.2021		136	4,45	2,68	103,39	153	-	-	-	1 000	USD	Ba1	BBB-	
Сбербанк 22	6,13	07.02.2022		5	4,66	3,13	104,71	171	-	-0,28	+0,23	1 500	USD	Ba1	BBB-	
Сбербанк 22-2	5,13	29.10.2022		88	4,77	3,82	101,35	181	-	-	-2,41	2 000	USD	Ba2	BB+	
Сбербанк 23	5,25	23.05.2023		113	5,10	4,27	100,63	214	-	+0,65	+0,65	1 000	USD		BB+	
Сбербанк 24	5,50	26.02.2024	26.02.2019	24	4,23	0,55	100,70	162	-	-	+0,41	1 000	USD		BB+	
ТКС 18	14,00	06.06.2018							-	-	-	200	USD	WR	NR	
Транскапиталбанк	10,00	18.09.2020		47	42,63	1,80	57,00	3 976	-	-	+0,01	100	USD	WR		
ХМБ Открытие 23	10,00	18.06.2023							-	-	-	200	USD	WR		
ХФ Банк 20	9,38	24.04.2020							-	-	-	500	USD	WR	WD	
ХФ Банк 21	10,50	19.04.2021	17.04.2019	76	6,79	0,68	102,50	422	-	-0,10	-0,17	200	USD	NR	B+	
Экспобанк 21	8,00	22.04.2021		81	6,79	2,47	102,97	390	-0,76	+0,14	+0,82	20	USD			

Итоги торгов еврооблигациями нефинансового сектора

Выпуск	Купон	Погашение	Колл-опцион	Дн. до след. куп.	Доходность	Дюрация	Цена посл. сделки	Z-спрэд	Изм. цены	Изм. цены за нед.	Изм. цены за месяц	Объем выпуска, млн у.е.	Валюта (у.е.)	Moody's	Fitch	S&P
DME Airport 2018	6,00	26.11.2018		116	4,35	0,32	100,50	195	-	-	-	300	USD		BB+	NR
DME Airport 2021	5,88	11.11.2021		101	5,45	2,99	101,25	251	-	-	-1,94	350	USD		BB+	NR
EDC 2020	4,88	17.04.2020		76	4,78	1,64	100,15	195	-	-	-0,99	600	USD		BB	BB+
Global Ports 22	6,87	25.01.2022		176	6,38	3,15	101,50	345	-	-	-	350	USD	Ba3	BB	
Global Ports 23	6,50	22.09.2023		51	6,24	4,36	101,11	328	-0,16	-0,23	+0,52	350	USD	Ba3	BB	
Алроса 20	7,75	03.11.2020		93	4,33	2,08	102,26	145	-	-	-0,23	1 000	USD	Baa3	BB+	BBB-
АФК Система 19	6,95	17.05.2019		107	6,73	0,77	100,15	413	-	-	+1,68	500	USD		BB-	B+
Борец 2018	7,63	26.09.2018		55	4,16	0,15	100,50	179	-	-	-0,25	420	USD	Ba3	BB-	BB-
Вымпелком 19	5,20	13.02.2019		11	3,90	0,52	100,67	137	-0,00	+0,03	+0,09	600	USD	Ba2	BB+	BB *+
Вымпелком 21	7,75	02.02.2021		184	4,50	2,33	107,59	160	+0,04	+0,17	+0,38	1 000	USD	Ba2	BBB+	BB *+
Вымпелком 22	7,50	01.03.2022		30	5,13	3,13	107,67	219	-0,03	-0,02	+1,02	1 500	USD	Ba2	BB+	BB *+
Вымпелком 23	5,95	13.02.2023		11	5,55	3,93	101,58	259	-0,02	-0,01	+1,12	1 000	USD	Ba2	BBB+	BB *+
ГТЛК 21	5,95	19.07.2021		170	5,54	2,76	101,10	262	-	+0,35	+0,70	500	USD	Ba3	BB	
ДВМП 2018	8,00	02.05.2018							-	-	-	550	USD		NR	NR
ДВМП 2020	8,75	02.05.2020							-	-	-	325	USD		WD	NR
Евраз 20	6,50	22.04.2020		81	4,76	1,63	102,84	193	-	-	+0,57	1 000	USD		BB	BB
Металлоинвест 2020	5,63	17.04.2020		76	4,48	1,63	101,85	165	-	-	-2,30	1 000	USD	Ba2	BB	BB
МТС 20	8,63	22.06.2020		142	4,17	1,77	108,00	132	-	-	-1,55	750	USD	Ba1u	BB+	BB
МТС 23	5,00	30.05.2023		120	5,00	4,31	100,00	204	-	+0,52	+0,52	500	USD	Ba1u	BB+	BB
НЛМК 19	4,95	26.09.2019		55	3,15	1,11	102,01	43	-0,11	-0,14	+0,42	500	USD	Baa3	BBB-	BBB-
Норникель 2020	5,55	28.10.2020		87	4,07	2,11	103,13	119	-	-	-	1 000	USD	Baa3	BBB- *	BBB-
Норникель 2022	6,63	14.10.2022		73	4,78	3,69	106,93	183	-	-	+1,07	1 000	USD	Baa3	BBB- *	BBB-
Норникель 2023	4,10	11.04.2023		70	5,14	4,25	95,70	218	-	+0,10	+0,10	1 000	USD		BBB- *	BBB-
Петропавловск 20 (conv)	9,00	18.03.2020		47	10,57	1,51	97,68	1596	-1,87	+0,53	-4,19	100	USD			
Полюс Золото 2020	5,63	29.04.2020		88	5,00	1,66	101,02	216	-	-	-	750	USD		BB-	BB-
РЖД 2019 (RUB)	8,30	02.04.2019		61	6,82	0,65	101,01	-	-0,02	-0,21	-0,02	37 500	RUB	Baa3	BBB-	BBB-
РЖД 2021 (CHF)	2,73	26.02.2021		207	0,94	2,49	104,51	137	-0,06	-0,08	-0,20	150	CHF	Baa3	BBB-	BBB-
РЖД 2021 (EUR)	3,37	20.05.2021		291	1,28	2,70	105,73	131	-0,03	-0,04	+0,03	1 000	EUR	Baa3	BBB-	BBB-
РЖД 2022	5,70	05.04.2022		64	4,37	3,32	104,45	143	-	-	+0,24	1 400	USD	Baa3	BBB-	BBB-
РЖД 2023 (EUR)	4,60	06.03.2023		216	1,79	4,20	112,29	155	-0,02	-0,04	-0,00	500	EUR	Baa3	BBB-	BBB-
РЖД 2031 (GBP)	7,49	25.03.2031		54	4,82	8,70	125,02	322	-0,09	-0,41	-0,15	650	GBP	Baa3	BBB-	BBB-
Северсталь 22	5,90	17.10.2022		76	4,85	3,74	103,96	189	-	-	+0,08	750	USD	Baa3	BBB-	BBB-
Сибур 2023	4,13	05.10.2023		64	5,09	4,64	95,63	213	-0,22	-0,04	-0,10	500	USD	Baa3	BB+	
ТМК 20	6,75	03.04.2020		62	4,98	1,58	102,80	215	-	-	+0,78	500	USD	B1		B+
ФСК 19 (RUB)	8,45	13.03.2019		42	7,32	0,59	100,73	-	+0,00	-0,06	-0,17	17 500	RUB	Ba1	BBB-	BBB-
Яндекс 2018 (conv)	1,13	15.12.2018		135	3,86	0,37	99,00	246	+0,38	+0,38	+0,38	690	USD			

**Календарь событий на 31 июля**

- ❖ Минфин США выпустит 4-недельные векселя на 65 млрд долл.

# ПАО "ИК РУСС-ИНВЕСТ"

Ежедневный обзор долговых рынков

Заявление об ограничении ответственности. Настоящие обзоры подготовлены в информационных целях, Они ни в коем случае не являются и не должны рассматриваться как предложение купить или продать соответствующие ценные бумаги, Информация, содержащаяся в данных обзорах, получена из вызывающих доверия открытых источников, Несмотря на то, что при подготовке обзоров были предприняты необходимые меры для получения достоверной информации, ПАО "ИК РУСС-ИНВЕСТ" не исключает возможность включения в обзор ошибочной информации, предоставленной соответствующими источниками, и не несет за это ответственности, ПАО "ИК РУСС-ИНВЕСТ", его работники и клиенты могут быть заинтересованы в покупке или продаже ценных бумаг, упомянутых в обзорах.

## ПАО "ИК РУСС-ИНВЕСТ"

<http://www.russ-invest.com>

### Москва

Тел: +7(495) 363-93-80

Факс: +7(495) 363-93-90

E-mail: [mail@russ-invest.com](mailto:mail@russ-invest.com)

Адрес: Москва, 119019, 5-3/12 Нащокинский переулок

© 2007 | ПАО "ИК РУСС-ИНВЕСТ"

Лицензия № 045-11769-001000

Лицензия № 045-08757-000100

Лицензия № 045-06310-100000

Лицензия № 045-06312-010000