

Комментарий

30 мая, в среду, выпуски корпоративного рублевого долга демонстрировали разнонаправленную динамику. Торговые обороты составили 9 млрд руб., что на четверть выше среднедневных значений за май. Рост на 15 б.п. показали бумаги с дюрацией от года до 2 лет, тогда как на аналогичную величину подешевели длинные серии с дюрацией от 3 лет.

Из отдельных секторов стоит отметить девелопмент и телекомы, чьи выпуски прибавили в среднем по 15-20 б.п. В последнем восходящая динамика была присуща практически всем торгуемым бумагам, а в строительной сфере драйвером роста выступил займ ЛНССМУБ1Р1 (-0,4%). Бумаги муниципального долга выглядели хуже корпоративного сегмента и потеряли в среднем по 60 б.п. Займ ВлгО635007 оказался аутсайдером отрасли и подешевел на 1,3%.

В госсекторе превалировала разнонаправленная динамика. Торги проходили на пониженных объемах, которые составили немногим более 21 млрд руб. Незначительный рост на 10-15 б.п. показали серии 26220 и 52001, тогда как на соответствующую величину снизились котировки серии 26212.

Евробонды Газпрома находились под давлением и потеряли в среднем по 10 б.п. В финансовом сегменте хуже остальных выглядели внешние выпуски Газпромбанка, тогда как бумаги остальных эмитентов торговались в смешанном диапазоне.

Индикаторы рынка

	Значение закрытия	Изм. к пред. дню	Изм. за неделю
Золото	1301,38	+0,20%	-0,25%
Нефть Brent	77,50	+2,72%	-1,64%
5-летний CDS	133	+0,65%	+3,77%
Бивалютная корзина	66,77	-0,68%	+0,66%
Mosprime o/n	7,33	+0,04	+0,03
Депозиты в ЦБ	2801,8	-	-527,0
Остатки на корп. сч.	2075,1	+56,4	-140,0
UST 2	2,41	+0,09	-0,10
UST 10	2,86	+0,07	-0,12
Russia 2028	4,84	+0,03	-0,02
Brazil 2028	6,39	+0,00	-0,49
Turkey 2028	6,15	-0,01	-0,39
Portugal 10 yr	2,03	-0,13	+0,14
Ireland 10 yr	0,99	+0,04	+0,03
Italy 10 yr	2,88	-0,27	+0,49
Greece 10 yr	4,55	-0,19	+0,32

Источник: Bloomberg, ПАО Московская биржа
Оценка: ПАО «ИК РУСС-ИНВЕСТ»

Рынок внешнего долга

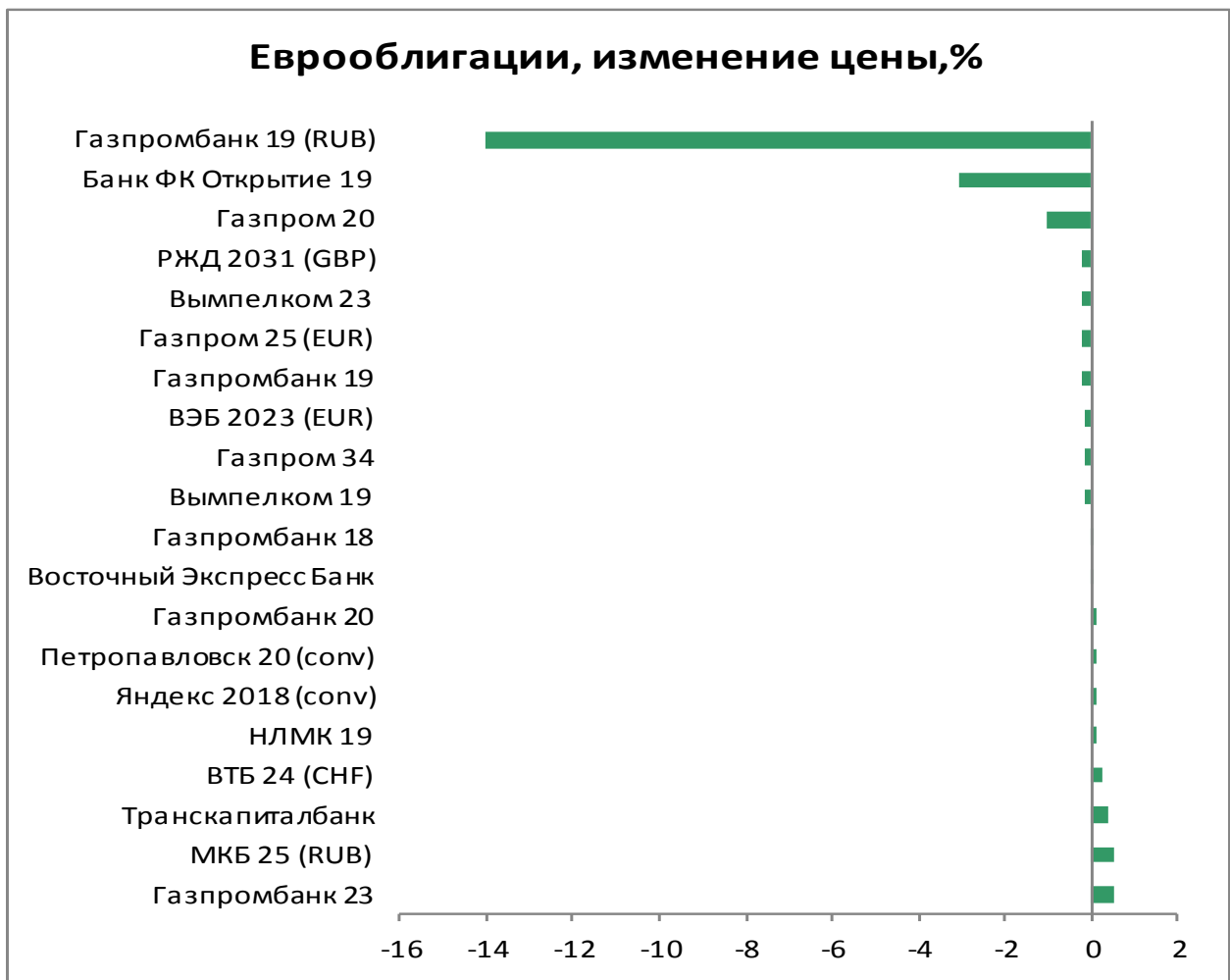
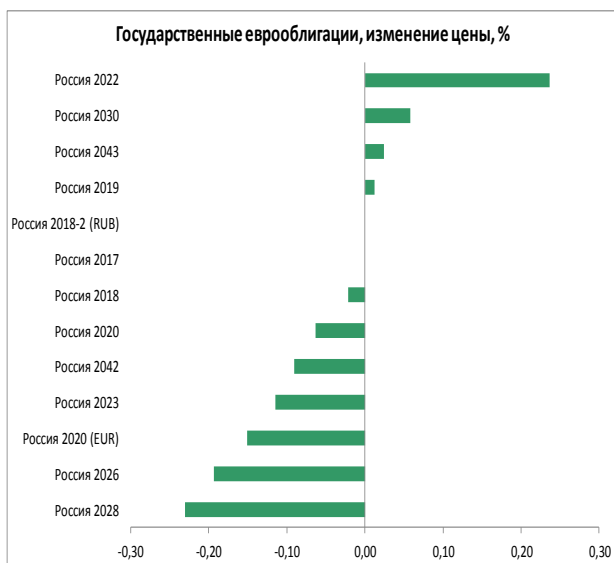
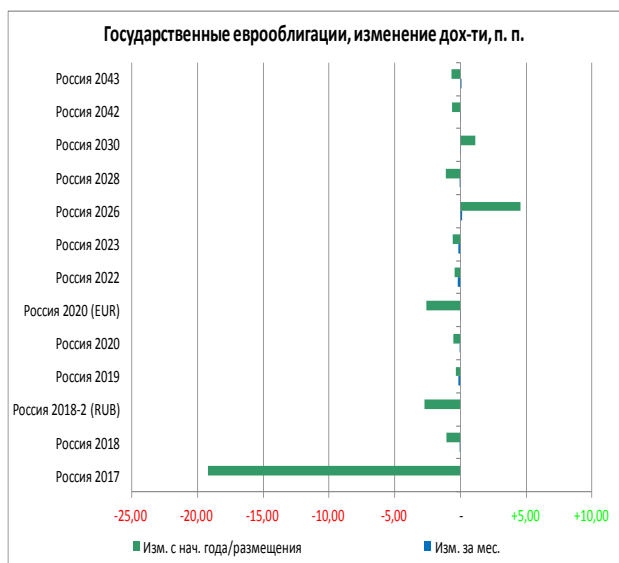

Российский долговой рынок

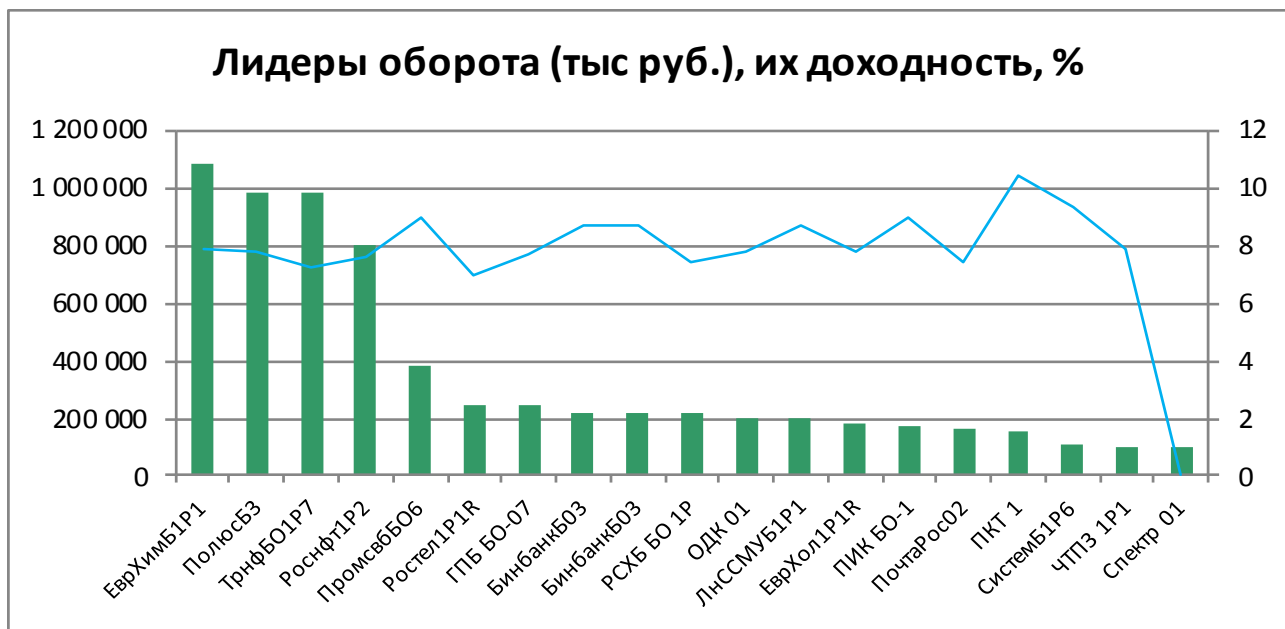

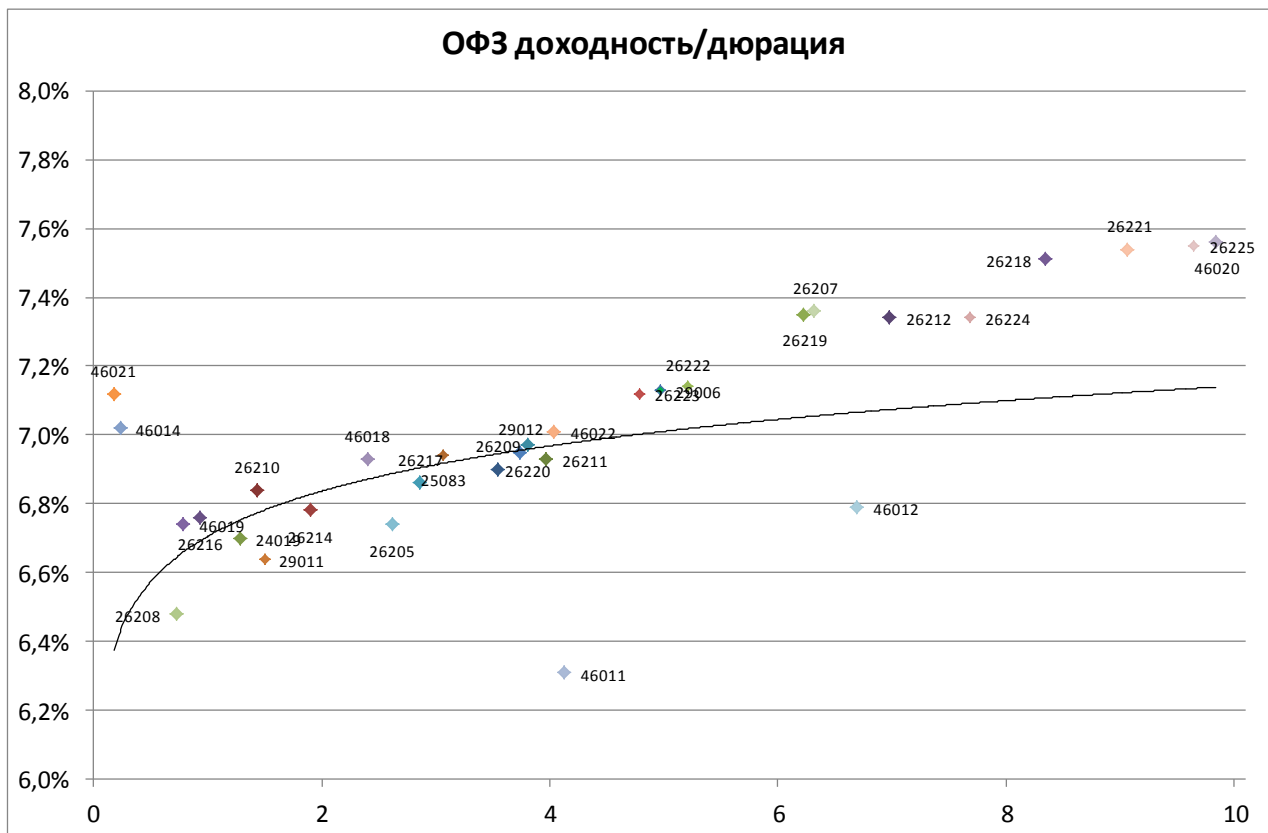

Выпуск	Купон	Погашение	Дюрация	Доходность	Посл. цена	Изм. цены	Выпуск	Купон	Погашение	Дюрация	Доходность	Посл. цена	Изм. цены
46019	2,01	20.03.2019	0,79	6,74	96,42	+0,02%	26215	7,00	16.08.2023	4,38	6,88	101,01	+0,00%
46021	5,00	08.08.2018	0,18	7,12	99,63	-0,03%	52001	2,50	16.08.2023	2,44	2,53	99,95	+0,14%
46014	7,00	29.08.2018	0,23	7,02	100,01	+0,13%	46022	6,00	19.07.2023	4,04	7,01	94,62	-
46005	0,00	09.01.2019	0,61	5,75	96,65	+0,42%	26223	6,50	28.02.2024	4,79	7,12	97,65	-0,05%
26208	7,50	27.02.2019	0,72	6,48	100,79	-	26222	7,10	16.10.2024	5,21	7,14	100,41	+0,00%
24019	7,74	16.10.2019	1,28	6,70	101,25	-0,05%	29006	9,12	29.01.2025	4,97	7,13	107,40	-0,02%
26210	6,80	11.12.2019	1,43	6,84	100,10	-0,09%	46011	10,00	20.08.2025	4,13	6,31	116,00	-
26216	6,70	15.05.2019	0,94	6,76	100,04	-0,05%	26219	7,75	16.09.2026	6,23	7,35	103,27	+0,12%
29011	8,96	29.01.2020	1,50	6,64	102,65	-0,07%	26207	8,15	03.02.2027	6,32	7,36	105,83	-0,04%
26214	6,40	27.05.2020	1,90	6,78	99,50	+0,01%	46023	8,16	23.07.2026	3,56	4,71	112,89	-
46018	6,50	24.11.2021	2,40	6,93	99,40	+0,11%	26212	7,05	19.01.2028	6,98	7,34	98,90	-0,11%
26205	7,60	14.04.2021	2,61	6,74	102,48	+0,06%	52002	2,50	02.02.2028	4,29	2,83	97,40	+0,10%
26217	7,50	18.08.2021	2,87	6,86	102,13	+0,08%	26224	6,90	23.05.2029	7,68	7,34	97,70	+0,00%
25083	7,00	15.12.2021	3,06	6,94	100,55	-0,08%	26218	8,50	17.09.2031	8,35	7,51	109,45	-0,02%
26209	7,60	20.07.2022	3,54	6,90	102,90	+0,06%	26221	7,70	23.03.2033	9,07	7,54	102,60	+0,02%
26220	7,40	07.12.2022	3,80	6,97	102,10	+0,14%	26225	7,25	10.05.2034	9,65	7,55	98,47	-0,00%
29012	7,65	16.11.2022	3,74	6,95	102,93	+0,00%	46020	6,90	06.02.2036	9,84	7,56	94,99	+0,19%
26211	7,00	25.01.2023	3,97	6,93	100,73	+0,35%	46012	8,39	05.09.2029	6,69	6,79	103,67	-

Итоги торгов облигациями металлургического и горнодобывающего секторов

Выпуск	Купон	Погашение	Оферта	Дней до след. к	Доходность	Дюрация	Цена посл. сделки	Спрэд к бескупонной кривой РФЗ	Изм. цены за ден	Изм. цены за нед	Изм. цены за мес	Объем выпуска млн р	Moody's	Fitch	S&P
Uranium 01	0,00	24.11.2021		181	8,63	3,49	74,91	172	-0,27%	+0,08%	+1,28%	14 300		WD	NR
Uranium 02	10,25	11.08.2023	14.08.2020	78	9,11	1,98	102,60	230	-0,12%	+0,47%	+0,91%	12 500		WD	NR
АшинМЗ БО1	3,90	17.06.2024		25	6,87	0,01	86,00	-26	-	-1,15%	-1,15%	1 000			
ЕврХол8	12,95	18.06.2025	26.06.2019	27	7,39	0,98	105,75	77	-	+0,70%	-0,27%	15 000			BB
ЕврХол1P1R	12,60	23.03.2021		117	7,74	2,43	112,45	88	-	+0,13%	-0,84%	15 000			BB
МЕТАЛИНВ01	11,85	21.10.2025	26.10.2021	152	7,15	1,33	106,82	24	-	-	-	10 000	Ba2	BB	BB
МЕТАЛИНВ02	10,95	17.03.2026	23.03.2021	117	7,69	2,47	108,45	83	-	-0,10%	+0,51%	10 000	Ba2	BB	BB
МЕТАЛИНВ07	11,90	12.02.2026		84	7,20	3,40	119,07	-7	-	-	-	5 000	Ba2	BB	BB
МЕТАЛИНВ08	10,95	17.03.2026	23.03.2021	117	7,87	2,47	108,00	101	-0,55%	-0,69%	-	5 000	Ba2	BB	BB
МЕТАЛИНВ 1	0,01	07.03.2022		102	0,01	3,77	100,00	-693	-	-	-	5 000	Ba2	BB	BB
МЕТАЛИНВ 2	7,65	27.01.2023		64	7,55	3,91	100,90	54	-	-	-1,18%	5 000	Ba2	BB	BB
МЕТАЛИНВ 3	7,65	27.01.2023		64	7,55	3,91	100,90	54	-	-	+0,70%	5 000	Ba2	BB	BB
МЕТАЛИНВ 5	0,01	07.03.2022		102	4,42	3,77	85,00	-252	-	-	-	10 000	Ba2	BB	BB
МЕТАЛИНВ 6	0,01	10.03.2022		105	8,61	3,78	73,23	167	-	-	-17,52%	10 000	Ba2	BB	BB
Мечел 4о6	10,88	15.07.2021					99,98		-	-	-2,39%	5 000			
Мечел 13о6	12,25	25.02.2020		89	6,96	1,01	100,61	22	-0,06%	-0,24%	+0,53%	5 000			
Мечел 14о6	12,25	25.02.2020		89	6,98	1,00	100,60	24	+0,10%	+0,30%	+0,50%	5 000			
Мечел 15о6	8,00	09.02.2021		75	9,04	2,39	97,99	219	-	-	-0,90%	5 000			
Мечел 16о6	8,00	09.02.2021		75	11,86	2,41	91,99	501	+0,19%	+0,89%	+2,38%	5 000			
Мечел 17о6	10,63	27.05.2021					96,53		-	-	-0,48%	5 000			
Мечел 18о6	10,63	27.05.2021					97,15		-	-	+0,19%	5 000			
Мечел 19о6	12,13	01.06.2021					97,00		-	-0,01%	+0,03%	5 000			
НЛМК БО-08	0,00	16.10.2025										5 000	Baa3	BBB-	BBB-
НЛМК БО-13	0,00	02.10.2023										5 000	Baa3	BBB-	BBB-
НорНик БО5	11,60	06.02.2026		78	6,89	2,35	111,72	-38	-	-	-	15 000	Baa3	BBB- *	BBB-
ПолюсБ1	12,10	03.07.2025	08.07.2021	42	7,56	2,60	112,75	68	+0,45%	+0,36%	-0,21%	5 000	Ba1	BB-	BB-
ПолюсБ2	12,10	03.07.2025	08.07.2021	42	7,82	2,60	112,00	94	-	-	-0,88%	5 000	Ba1	BB-	BB-
ПолюсБ3	12,10	03.07.2025	08.07.2021	42	7,82	2,60	112,00	94	-	+0,01%	-0,44%	5 000	Ba1	BB-	BB-
РУСАЛБал08	9,00	05.04.2021	08.04.2019	130	9,18	0,83	100,00	262	-	+1,11%	-	15 000		WD	
РУСАЛБрБ01	12,85	07.04.2026	16.04.2019	138	10,88	0,85	101,81	431	-0,09%	-0,01%	+1,29%	10 000		WD	
Спектр 01	8,50	12.03.2026					100,00		-	-	+0,05%	3 000			
СУЭКФБ1P1R	10,50	23.10.2019		146	7,68	1,33	103,85	100	-	-0,14%	+0,53%	8 000	Ba2		
СУЭК-Фин01	8,25	26.06.2020	29.06.2018	29	7,88	0,01	100,03	150	-	-	+0,86%	10 000	Ba2		
СУЭК-Фин05	8,25	10.08.2023	15.08.2019	77	8,13	1,15	100,30	149	-	-	+0,29%	10 000	Ba2		
СУЭК-Фин07	12,50	19.08.2025	25.08.2020	89	12,87	1,87	100,00	606	-	-	-	5 000	Ba2		
СУЭК-Фин08	12,50	19.08.2025	25.08.2020	89	12,87	1,87	100,00	606	-	-	-	5 000	Ba2		
ТМК БО-5	13,00	01.04.2026	10.04.2019	132	8,03	0,83	104,16	146	+0,25%	+0,27%	-0,61%	5 000	B1		B+
ТМК БО-6	9,75	13.04.2027	21.04.2020	145	7,99	1,76	103,30	122	+0,10%	-0,01%	+1,12%	5 000	B1		B+
ТМК БО-7	9,35	21.05.2027	28.05.2021	1	7,79	2,56	104,50	92	-	-	-0,48%	10 000	B1		B+
УАХМФИН1P1	5,00	25.07.2025		64	4,68	5,96	101,89	-255	-	-	+0,14%	1 000			
ЧТПЗ 1P1	10,75	24.12.2020		28	7,84	2,19	107,00	100	-	-	+0,05%	5 000	Ba3	BB-	
ЧТПЗ 1P2	9,85	10.02.2022		77	8,42	3,12	105,00	149	-	+0,05%	+0,10%	5 000	Ba3	BB-	
ЧТПЗ 1P3	9,70	21.03.2024		28	8,54	4,48	106,48	143	-	+0,79%	+0,21%	5 000	Ba3	BB-	
ЧТПЗ 1P4	8,95	08.06.2027	15.06.2021	19	8,42	2,63	101,85	154	-	-	-1,34%	10 000	Ba3	BB-	
ЧТПЗ 1P4	8,95	08.06.2027	15.06.2021	19	8,42	2,63	101,85	154	-	-	-1,34%	10 000	Ba3	BB-	

Итоги торгов облигациями нефтегазового сектора

Выпуск	Купон	Погашение	Оферта	Дней до след. к	Доходность	Дюрация	Цена посл. сделки	Спрэд к бескупонной кривой ОФЗ	Изм. цены за ден	Изм. цены за мес	Изм. цены за мес	Объем выпуска, млрд р	Moody's	Fitch	S&P
Башнефт04	7,50	04.02.2022	08.02.2019	71	1,52	0,67	100,41	-500	-	-	+0,75%	10 000	Vaa3	BBB-	
Башнефт06	7,70	31.01.2023		68	7,44	3,86	101,50	43	-0,39%	+0,01%	-0,14%	10 000	Vaa3	BBB-	
Башнефт07	8,85	31.01.2023	04.02.2020	68	7,05	1,56	102,99	32	-	-	+0,48%	10 000	Vaa3	BBB-	
Башнефт08	7,70	31.01.2023		68	7,39	3,81	101,69	38	-	+0,26%	-	5 000	Vaa3	BBB-	
Башнефт09	8,85	31.01.2023	04.02.2020	68	7,43	1,55	102,40	70	-	-0,10%	-0,10%	5 000	Vaa3	BBB-	
Башнеф1P1R	9,50	12.12.2024		21	9,72	4,21	100,00	255	-	-	-	10 000	Vaa3		
Башнеф1P2R	9,50	14.12.2023		21	7,57	3,88	109,25	48	-	-	-	10 000	Vaa3		
Башнеф1P3R	9,40	22.01.2024		60	9,62	3,92	100,00	252	-	-	-	5 000	Vaa3		
БашнефБ010	9,50	10.12.2026	12.12.2024	21	9,72	4,21	100,00	255	-	-	-	5 000	Vaa3		
БашнефБ02	10,50	12.05.2026	16.05.2023	173	9,52	3,65	104,68	248	-	-	-	10 000	Vaa3		
БашнефБ03	12,00	09.05.2025	15.05.2020	169	11,31	1,37	101,30	453	-	-	-	5 000	Vaa3	WD	
БашнефБ04	12,00	19.05.2025	25.05.2020	179	11,51	1,77	101,40	472	-	-	-	5 000	Vaa3	WD	
БашнефБ05	10,70	13.05.2024	19.11.2018	172	6,00	0,33	102,19	-45	-	-	-	10 000	Vaa3	WD	
БашнефБ06	10,90	29.04.2026	30.04.2025	160	7,49	2,52	109,20	28	-	-	-	10 000	Vaa3	BBB-	
БашнефБ07	12,10	03.06.2025	08.06.2021	12	11,87	2,27	101,40	499	-	-	-	5 000	Vaa3	WD	
БашнефБ08	10,90	29.04.2026	30.04.2025	160	7,58	3,11	111,60	37	-	-	+1,45%	5 000	Vaa3	BBB-	
БашнефБ09	9,30	15.10.2026	20.10.2022	147	7,59	3,61	106,80	60	-	-	+2,35%	5 000	Vaa3		
БКЕ Б-1P-1	10,25	21.06.2019		21	7,27	0,96	103,10	66	-	-	+0,29%	5 000		BB	
Газнеф1P1R	8,70	06.04.2022		132	7,38	3,32	104,80	44	-	-	+0,29%	15 000	Vaa3		BBB-
Газнеф1P2R	8,25	30.07.2024		68	8,42	4,75	100,00	128	-	-	+0,46%	15 000	Vaa3		BBB-
Газнеф10	7,60	26.01.2021		61	7,37	2,38	100,85	53	-	-	-1,73%	10 000	Vaa3	BBB-	BBB-
Газнеф12	0,00	23.11.2022							-	-	-	10 000	Vaa3	BBB-	BBB-
ГазнефБ1	9,40	24.07.2046	24.08.2021	89	7,62	2,81	105,40	73	-	-	-	5 000	Vaa3		BBB-
ГазнефБ2	10,65	16.02.2046							-	-	-	10 000	Vaa3		BBB-
ГазнефБ3	9,80	03.05.2046	06.06.2019	7	6,95	0,95	102,86	34	-	-	+0,14%	10 000	Vaa3		BBB-
ГазнефБ4	9,40	24.07.2046	24.08.2021	89	7,41	2,81	106,00	52	-	-	+0,19%	10 000	Vaa3		BBB-
ГазнефБ7	10,65	16.02.2046							-	-	-	15 000	Vaa3		BBB-
Газнеф14	0,10	09.04.2019		131	7,94	0,86	93,74	138	-0,85%	-1,19%	-1,12%	10 000	Vaa3		BBB-
ГазпромБ19	3,40	21.10.2043		174	3,43	0,33	100,00	-434	-	-	-	15 000	Vaa3		BBB-
ГазпромБ20	3,40	21.10.2043		174	3,43	0,33	100,00	-434	-	-	-	15 000	Vaa3		BBB-
ГеотекС 1	10,25	16.10.2019					93,15		-0,06%	-0,62%	+0,24%	3 000			NR
НефГазХол3	0,01	21.07.2020		54	0,02	2,14	99,97	-678	-	-	-	5 000		WD	
НефГазХол4	10,25	01.06.2021	05.06.2018	5	255273,98	0,00	89,43	25 526 760	-	-	-0,07%	5 000		WD	
НефГазХол6	10,25	04.06.2021	08.06.2018	8	1520,36	0,00	94,00	151 398	+0,57%	+0,57%	+0,45%	5 000		WD	
Роснеф104	7,90	17.10.2022		144	7,21	3,76	103,00	22	-	-	+0,33%	10 000	Vaa3		BB+
Роснеф105	7,90	17.10.2022		144	7,23	3,77	102,95	24	+0,55%	+1,18%	+1,80%	10 000	Vaa3		BB+
Роснеф106	7,95	30.05.2023	05.06.2018	5	-10,69	0,00	100,27	-1 707	-	-	+0,02%	10 000	Vaa3		BB+
Роснеф107	7,30	10.03.2023		106	7,56	4,06	99,50	54	-	-	-0,50%	15 000	Vaa3		BB+
Роснеф108	7,30	10.03.2023		106	7,67	4,06	99,10	65	+0,20%	+0,10%	+0,10%	15 000	Vaa3		BB+
Роснеф109	7,95	30.05.2023	05.06.2018	5	0,62	0,00	100,10	-576	-	-	-	15 000	Vaa3		BB+
Роснеф110	7,95	30.05.2023	05.06.2018	5	5,69	0,01	100,03	-69	-0,02%	-	+0,03%	15 000	Vaa3		BB+
Роснеф1Б1	8,90	06.02.2024	12.02.2019	75	7,30	0,67	101,15	78	-	-	-0,54%	15 000	Vaa3		BB+
Роснеф1Б5	7,95	11.12.2023	17.12.2018	18	6,86	0,53	100,63	39	-	-	-	20 000	Vaa3		BB+
Роснеф1Б6	7,95	11.12.2023	17.12.2018	18	6,90	0,53	100,61	43	-	-	-0,04%	20 000	Vaa3		BB+
Роснеф1P1	7,35	25.11.2026	01.12.2021	7	7,56	0,00	100,00	64	-	-	-3,29%	600 000	Vaa3		BB+
Роснеф1P2	9,39	11.12.2026	17.12.2021	22	7,62	3,00	105,85	70	-0,14%	+0,10%	+0,05%	30 000	Vaa3		BB+
Роснеф1P3	9,50	17.12.2026		28					-	-	-	20 000	Vaa3		BB+
Роснеф1P4	8,65	22.04.2027	27.04.2023	154	7,56	4,10	104,95	53	-	-	+0,48%	40 000	Vaa3		BB+
Роснеф1P5	8,60	08.05.2025		77	8,88	4,72	100,00	167	-	-	-	15 000	Vaa3		BB+
Роснеф1P6	8,50	14.07.2027	20.01.2021	55	8,13	2,25	101,22	129	-	-	-2,11%	176 000	Vaa3		BB+
Роснеф1P7	8,50	14.07.2027	20.01.2021	55	8,13	2,25	101,22	129	-	-	-2,11%	176 000	Vaa3		BB+
РоснефБ010	9,40	28.11.2024		7	9,53	4,80	100,40	236	-	-	-	20 000	Vaa3		BB+
РоснефБ011	9,40	28.11.2024		7	9,53	4,80	100,40	236	-	-	-	30 000	Vaa3		BB+
РоснефБ012	11,90	28.11.2024		7	9,53	4,80	100,40	236	-	-	-	30 000	Vaa3		BB+
РоснефБ013	9,40	28.11.2024		7	9,53	4,80	100,40	236	-	-	-	30 000	Vaa3		BB+
РоснефБ014	9,40	28.11.2024		7	9,53	4,80	100,40	236	-	-	-	30 000	Vaa3		BB+
РоснефБ015	7,85	03.12.2020		7	7,99	2,26	100,19	116	-	-	-1,58%	175 000	Vaa3		BB+
РоснефБ016	7,85	03.12.2020		7	8,03	2,26	100,11	120	-	-	-1,66%	100 000	Vaa3		BB+
РоснефБ017	8,65	03.12.2020		7	8,46	0,00	101,00	163	-	-	-0,79%	100 000	Vaa3		BB+
РоснефБ018	7,85	18.01.2021	21.01.2019	53	8,08	0,62	100,00	158	-	-	-	100 000	Vaa3		BB+
РоснефБ019	7,85	18.01.2021	21.01.2019	53	8,08	0,62	100,00	158	-	-	-	50 000	Vaa3		BB+
РоснефБ02	11,90	28.11.2024		7	7,44	4,83	110,67	27	-	-	-	15 000	Vaa3		BB+
РоснефБ020	7,85	18.01.2021	21.01.2019	53	8,08	0,62	100,00	158	-	-	-	50 000	Vaa3		BB+
РоснефБ021	7,85	18.01.2021	21.01.2019	53	8,08	0,62	100,00	158	-	-	-	50 000	Vaa3		BB+
РоснефБ022	7,85	18.01.2021	21.01.2019	53	8,08	0,62	100,00	158	-	-	-	50 000	Vaa3		BB+
РоснефБ023	7,85	18.01.2021	21.01.2019	53	8,08	0,62	100,00	158	-	-	-	50 000	Vaa3		BB+
РоснефБ024	7,85	03.12.2020		7	7,13	2,17	102,06	30	-	-	-	25 000	Vaa3		BB+
РоснефБ025	7,85	18.01.2021	21.01.2019	53	8,08	0,62	100,00	158	-	-	-	25 000	Vaa3		BB+
РоснефБ026	7,35	18.01.2021	21.01.2019	53	7,55	0,03	100,00	105	-	-	-	25 000	Vaa3		BB+
РоснефБ03	9,40	28.11.2024		7	7,86	4,85	108,50	69	-	-	-0,95%	15 000	Vaa3		BB+
РоснефБ04	9,40	28.11.2024		7	7,58	4,34	109,93	41	-	-	-	15 000	Vaa3		BB+
РоснефБ08	9,40	28.11.2024		7	9,53	4,23	100,40	236	-	-	-	20 000	Vaa3		BB+
РоснефБ09	11,90	28.11.2024		7	7,57	4,89	110,00	40	-	-	-0,91%	20 000	Vaa3		BB+
СИБУРХол10	10,50	17.03.2026	23.03.2021	117	7,32	2,48	108,29	46	-	-	+0,01%	10 000	Vaa3	BB+	
СИБУРХол11	9,65	22.07.2026	31.07.2019	62	7,31	1,10	102,70	68	-	-	-0,05%	10 000	Vaa3	BB+	
СИБУРХол12	9,65	16.09.2026	25.03.2020	118	7,12	1,69	104,44	36	+0,01%	+0,01%	+0,13%	10 000	Vaa3	BB+	
СТП 01	17,00	20.06.2021	21.06.2019	18	19,26	0,94	98,67	1 265	+0,17%	-0,93%	-7,35%	5 000			
СТП 02	10,00	30.03.2022	31.03.2019	121	1,21	0,83	99,00	-535	-0,01%	-0,20%	-1,98%	3 000			
СТП 03	12,00	27.04.2022	27.04.2020	149	12,34	1,75	100,00	557	-	-	-0,48%	2 000			
СТП Б0-2	12,00	20.09.2022	25.09.2018	117					-	-	-	3 000			
Транснф 01	9,25	13.05.2019			9,23	0,95	100,00	264	-	-	-5,66%	35 000	Vaa3		BBB-
Транснф 03	12,05	18.09.2019		111	5,54	1,20	107,90	-112	-	-	+1,74%	65 000	Vaa3		BBB-
ТранснфБ03	0,00	09.10.2024							-	-	-	15 000	Vaa3		BBB-
ТранснфБ04	0,00	03.07.2025							-	-	-	10 000	Vaa3		BBB-
ТранснфБ05	10,10	09.04.2026	15.04.2021	140	7,21	2,55	107,72	35	+0,20%	+0,12%	+0,21%	17 000	Vaa3		BBB-
ТранснфБ07	8,75	14.04.2027	17.04.2024	146	8,94	4,30	100,00	182	-	-	-	17 000	Vaa3		BBB-
ТрнфБ01P2	9,65	30.06.2023		36	8,02	3,65	107,36	97	-	-	-	10			

Итоги торгов облигациями химического сектора

Выпуск	Купон	Погашение	Оферта	Дней до след. ку	Доходность	Дюрация	Цена посл. сделк	Спрэд к бескупонной кривой О	Изм. цены за ден	Изм. цены за неж	Изм. цены за мес	Объем выпуска млн руб	Moody's	Fitch	S&P
Акрон 04	10,20	18.05.2021	19.05.2020	173	7,01	1,83	106,00	23	-	+0,83%	+0,95%	3 750	Ba3	BB-	
Акрон 05	10,20	18.05.2021	19.05.2020	173	8,12	1,83	104,00	134	-	-	-0,48%	3 750	Ba3	BB-	
Акрон Б1Р1	9,55	24.09.2026	01.10.2020	126	7,58	2,13	104,43	76	-	-	+0,41%	5 000	Ba3	BB-	
Акрон Б1Р2	8,60	25.05.2027	30.11.2021	5	7,69	2,98	103,20	78	-	-0,10%	-0,29%	5 000	Ba3	BB-	
Акрон БО-2	9,10	20.11.2018		173	7,26	0,41	100,90	81	-0,05%	-0,05%	-0,10%	5 000	Ba3	BB-	
Акрон БО-3	9,10	20.11.2018		173	7,03	0,43	101,00	58	-	+0,50%	+0,05%	5 000	Ba3	BB-	
АРАГОН об	10,25	04.05.2022		69	2,56	3,42	100,00	-439	-	-	-	1 000			
ЕвроХим 02	12,40	26.06.2018		26	1,24	0,05	100,79	-514	+0,54%	+0,29%	-0,05%	5 000		WD	NR
ЕвроХим 03	8,25	14.11.2018		167	6,08	0,38	101,00	-36	-	-	+1,12%	5 000		WD	NR
ЕврХимБ1Р1	10,60	19.04.2019		141	7,89	0,86	102,38	132	-	-0,40%	-0,53%	15 000		WD	NR
ЕврХимБ1Р2	8,75	26.05.2020		179	7,71	1,87	102,15	92	-	-0,03%	-0,33%	15 000		WD	NR
ПолиплБ01	14,00	09.04.2019	09.10.2018	131	6,94	0,33	102,48	53	-	+0,08%	-0,21%	1 000			
ПолиплБ02	15,90	06.06.2018		6	-	0,00	103,02	-8 484	-	-	-	500			
ПолиплБ03	7,25	05.11.2021	11.09.2018	162	14,77	0,28	98,14	838	+0,38%	+0,22%	-1,81%	650			
ПолиплП1Б1	14,50	18.04.2023	23.04.2019	145	14,97	0,86	100,00	839				900			
УрКаПБОЗР	8,80	27.05.2020		181	7,85	1,87	102,00	106	-0,10%	-	+0,34%	15 000	Ba2	BB-	BB-

Итоги торгов облигациями телекоммуникационного сектора

Выпуск	Купон	Погашения	Оферта	Дней до след. к	Доходность	Дюрация	Цена посл. сделки	Спрэд к бескупонной кривой Ог	Изм. цены за ден	Изм. цены за нед	Изм. цены за мес	Объем выпуска, млн р	Moody's	Fitch	S&P
ИКОМКОРБ1	13,25	13.12.2019	18.12.2018	21	7,71	0,52	103,00	124	-	-	-1,90%	3 500			
ВымпелКБ02	1,00	03.10.2025	09.10.2020	134	1,00	2,34	100,00	-582	-	-		10 000	Ba2		BB
ВымпелКБ03	1,00	03.10.2025	09.10.2020	134	8,18	2,33	85,17	136	-	-	-1,42%	15 000	Ba2		BB
ВымпелКом2	7,00	14.03.2022	16.03.2020	109	7,11	1,69	100,00	36	-	-	-0,10%	10 000	Ba2		BB
ВымпелКом4	7,00	08.03.2022	10.03.2020	103	7,14	1,68	99,95	39	-	+0,55%	+0,16%	15 000	Ba2		BB
МегаФонБ1Р2	9,90	29.05.2026		8	7,80	2,46	106,20	51	-	-	-	10 000	Ba1	BB+	BBB-
МегаФонБ1Р	9,95	09.05.2019		161	7,27	0,92	102,50	68	-	-	+0,03%	10 000	Ba1	BB+	BBB-
МегаФонБ05	11,40	10.10.2025										15 000	Ba1	BB+	BBB-
МегаФонФ07	0,00	01.03.2023										10 000			BBB-
МТС 001Р-1	9,00	04.02.2022		71	7,44	3,15	105,37	51	+0,04%	+0,45%	+0,11%	10 000	Ba1	BB+	BB *
МТС 001Р-2	8,85	25.03.2021		119	7,28	2,53	104,25	42	-	-	+0,53%	10 000	Ba1	BB+	BB *
МТС 03	10,00	12.06.2018		12	10,00	0,00	100,00	362	-	-	-	10 000	Ba1	BB+	BB *
МТС 07	8,70	07.11.2017										10 000	Ba1	BB+	BB *
МТС 08	7,50	03.11.2020	06.11.2018	159	6,36	0,41	100,52	-8	+0,52%	-0,13%	+0,28%	15 000	Ba1	BB+	BB *
МТС БО-01	6,85	22.03.2023	25.03.2020	118	6,99	1,72	99,95	23	-	-	-	10 000	Ba1	BB+	BB *
МТС БО-02	9,40	15.08.2031	31.08.2018	92	7,20	0,24	100,55	82	+0,05%	+0,05%	-0,42%	10 000	Ba1	BB+	BB *
НаучСвязь01	13,50	10.05.2018										4 000			
Ростел 15	8,20	24.01.2018										5 000		BBB-	BB+
Ростел 16	10,50	07.06.2018		7	11,07	0,00	99,99	469	-	-	-	5 000		BBB-	BB+
Ростел 17	10,50	02.11.2017										10 000		BBB-	BB+
Ростел 18	8,20	24.01.2018										10 000		BBB-	BB+
Ростел 19	10,50	06.03.2018										10 000		BBB-	BB+
Ростел1Р1R	9,20	10.09.2026	19.09.2019	112	6,94	1,24	102,90	28	+0,19%	+0,19%	-0,10%	15 000		BBB-	BB+
Ростел1Р2R	8,65	14.04.2027	20.04.2022	146	7,40	3,20	104,60	45	-	-	+0,10%	10 000		BBB-	BB+
РостелБО-1	8,00	16.05.2025		176	7,43	5,49	101,14	22	-	+1,14%	-12,36%	5 000		BBB-	BB+
РостелБО-2	8,40	20.05.2025										5 000		BBB-	BB+
СистемБ1Р1	12,50	30.09.2025	09.10.2018	131	9,27	0,34	101,16	286	-	-0,08%	-0,33%	5 000		BB-	B+
СистемБ1Р2	10,90	31.10.2025	08.11.2019	162	8,06	1,37	104,00	137	-	-	-	1 700		BB-	B+
СистемБ1Р3	10,95	12.03.2018										10 000		BB-	B+
СистемБ1Р4	9,80	30.10.2026	06.11.2020	162	9,50	2,22	101,10	267	-	+0,07%	-0,09%	6 500		BB-	B+
СистемБ1Р5	9,90	13.11.2026	21.02.2020	85	9,46	1,61	101,20	272	-0,01%	+0,44%	+0,20%	10 000		BB-	B+
СистемБ1Р6	8,90	26.03.2027	01.04.2022	127	9,31	3,29	99,34	237	+0,07%	-0,11%	-0,16%	15 000		BB-	B+
СПБТел 01	11,25	11.06.2021	15.06.2018	15	6,74	0,04	100,18	36	-	-0,13%	-0,41%	5 000		B+	
СПБТел 02	11,30	11.06.2021	14.06.2019	15	8,60	0,96	102,80	199	-	-	+0,19%	5 000		B+	
СПБТел 03	11,30	11.06.2021	14.06.2019	15	8,60	0,95	102,80	199	-	-	-0,58%	3 000		B+	
СПБТел 04	10,70	31.01.2022	03.08.2020	67	8,82	1,94	103,99	202	-	-	-0,01%	3 000		B+	
СПБТел 05	10,70	31.01.2022		67	8,29	2,84	108,00	136	-	-	-	4 000		B+	
СПБТел 07	9,95	05.04.2022		131	8,92	3,26	103,90	198	-	-0,01%	-0,57%	6 000		B+	
ЭР Телеком 1Р03	10,65	29.10.2020		154	8,92	2,18	104,08	210	+0,85%	-0,40%	+0,56%	5 000			B+
ЭР Телеком 1Р01	12,75	03.07.2019		34	8,01	1,00	105,00	139	+0,96%	+0,72%	+1,69%	3 000			B+
ЭР Телеком РВ02	10,85	01.12.2021		6								5 000			B+

Итоги торгов облигациями секторов с/х, розницы и торговли

Выпуск	Купли	Погашения	Оферта	Дней до след. н	Доходность	Дюрация	Цена посл. сделки	Спрэд к безупонной кривой РФ	Изм. цены за ден	Изм. цены за нед	Изм. цены за мес	Объем выпуска млн р	Moody's	Fitch	S&P
Агронов01	10,75	17.12.2020	21.06.2018	21	12,25	0,05	99,92	587	-	-0,63%	-0,05%	5 000			
АптЗ6иБ03	0,00	23.05.2018			A Field Not Applica		ield Not Appl		-	-	-0,90%	2 000			
БелугаБ0-4	9,75	28.05.2020		182	9,39	1,86	101,02	260	-	-	-	2 000		NR	
БелугаБ0-5	12,90	29.04.2020		153	7,55	1,56	108,00	78	-	-	+1,89%	2 000		B	
БелугаБП1	9,50	07.06.2022		12	8,67	2,77	102,80	171	-	-0,19%	-0,19%	5 000			
ВолгСпорт1	5,15	04.04.2022		67	10,40	0,09	84,02	346	-	-	-	1 400			
ВолгСпорт2	6,40	29.02.2024		92	6,40	0,24	100,00	-71	-	-	-	1 900			
ВТОРРЕС Б1	0,00	01.02.2019		64	58695,31	0,67	1,36	5 868 880	-2,16%	-	+4,62%	400			
ДетМир Б-4	9,50	29.03.2024	07.04.2020	127	7,76	1,72	103,10	100	-0,10%	-0,38%	+0,10%	3 000			NR
Лента 3 об	11,75	25.02.2020	28.08.2018	89	7,48	0,22	101,02	110	+0,01%	+0,02%	-0,51%	4 000		BB	BB-
Лента Б1Р1	8,70	26.05.2020		180	7,00	1,87	103,32	21	+1,11%	+1,11%	+0,31%	5 000			BB-
Лента БО-3	7,25	24.07.2025	28.01.2021	63	7,81	2,41	99,00	96	-	+0,24%	-0,51%	5 000		BB	BB-
Лента БО-6	12,40	28.08.2025	06.09.2018	98	-	0,23	103,95	-854	-	-	-	5 000		BB	BB-
ОбуьрусБ1	15,00	15.07.2020	17.07.2019	48	8,53	1,03	106,99	190	-0,20%	+0,14%	-0,87%	1 500			
ОбуьрусБ6	13,80	22.03.2021	25.03.2019	25	7,09	0,77	105,42	54	-0,01%	-0,07%	-0,36%	1 000			
ОбуьрусБ7	13,80	20.01.2022	25.10.2018	56								1 000			
О'КЕЙ-Б01Р	9,55	29.04.2021		63	7,56	2,57	105,70	69	+0,17%	-0,14%	-0,47%	5 000		B+	
О'КЕЙ-Б04	8,90	09.10.2018		131	3,82	0,34	101,80	-259	-	-	+1,31%	5 000		B+	
О'КЕЙ-Б05	10,50	21.04.2020		145	8,60	1,75	103,55	183	-0,15%	-0,43%	-1,85%	5 000		B+	
О'КЕЙ-Б06	11,70	06.04.2021	09.10.2018	131	8,19	0,34	101,25	178	-	-0,01%	-0,30%	5 000		B+	
СибГосБ1Р1	16,50	26.06.2019		23	107,57	0,82	49,49	10 096	-1,02%	+15,09%	+5,30%	200			
УпрОтход01	8,25	07.05.2024		341	1,54	5,53	98,90	-558	-	-	-	2 800			
УпрОтход02	10,00	01.06.2025		93	3,31	3,27	98,50	-391	-	-	-	1 000			
УпрОтходБ1	4,00	29.04.2027		335	8,61	7,37	72,17	124	-0,24%	+1,69%	+1,63%	1 850			
УпрОтходНН	5,50	15.06.2022		20	6,24	0,00	97,37	-72	-	-	-	1 150			
Х-5 Финанс 1Р01	9,45	11.09.2031	26.09.2019	119	8,05	1,25	101,90	139	-	-1,07%	-1,16%	15 000		BB	BB
Х-5 Финанс 1Р02	8,45	07.05.2032	20.11.2020	176	7,69	2,28	102,00	86	-	-	-	10 000			BB
Х-5 Финанс БО4	11,90	11.10.2022	16.04.2019	138	6,40	0,84	104,69	-17	-	-	-	5 000		BB-	BB
Х-5 Финанс БО5	10,90	09.03.2023	13.09.2018	105	3,94	0,12	101,97	-245	-	+0,76%	+0,46%	5 000		BB-	BB
Х-5 Финанс БО6	7,95	27.04.2023	02.05.2019	154	7,98	0,90	100,10	140	-1,04%	+0,09%	-0,10%	5 000		BB-	BB
Х-5 Финанс БО7	9,75	01.08.2023	05.02.2019	68	6,65	0,65	102,10	13	-	-	+0,20%	5 000		BB-	BB
ЧеркизБ1Р1	12,50	06.10.2020		131	10,80	1,99	104,00	398	-	-	-	5 000	B1		

Итоги торгов облигациями транспортного сектора

Выпуск	Купон	Погашение	Оферта	День до след. к	Доходность	Дюрация	Цена посл. сделк	Спрэдк бескупонной кривой Od	Изм. цены за ден	Изм. цены за мес	Изм. цены за мес	Объем выпуска млн р	Moody's	Fitch	S&P
Автодор1P1	10,25	20.11.2020		176	6,15	2,25	109,50	-68	-	-	+2,82%	10 000		BBB-	
ДелоПортс1	13,80	14.11.2025	23.11.2018	176	9,65	0,46	102,01	320	-	-0,19%	-0,95%	3 000		BB-	B+
ДелПортг1P1	9,40	05.07.2022		40	9,00	3,13	102,00	204	-	-	-	3 500			B+
ПКГ 01	12,70	16.09.2025	25.09.2018	117	6,20	0,15	102,04	-20	-	-0,01%	-0,25%	5 000		BB+	NR
ПКГ 02	12,00	15.10.2025	23.10.2019	146	6,88	1,32	106,85	20	-	-	-	5 000		BB+	NR
ПКГ 03	11,80	23.10.2025	29.10.2020	154	7,21	2,09	110,30	39	-	-	-	5 000		BB+	NR
ПКГ 05	12,70	02.10.2025	11.04.2019	133	7,82	0,83	104,10	125	-	+0,16%	-0,93%	10 000		BB+	NR
ПКТ 1	13,10	09.12.2025	15.12.2020	19	10,44	2,14	106,40	361	-	-0,37%	-0,37%	5 000		BB	
ПКТ 2	13,10	06.02.2026	12.02.2021	78	10,32	2,30	107,00	347	-	+0,01%	-0,64%	5 000		BB	
ПКТ 3	12,50	18.03.2026	24.03.2021	118	10,32	2,42	105,80	346	-	-0,09%	-2,02%	5 000		BB	
ПочтаРБ1P1	5,07	17.11.2023		12								1 100		BBB-	
ПочтаРБ1P2	8,55	11.05.2027	18.05.2021	173	7,58	2,59	102,90	71	-	+0,18%	+0,18%	5 000		BBB-	
ПочтаРБ1P3	8,45	19.05.2027	27.05.2021	181	10,38	1,87	97,05	359	-	-5,30%	-4,85%	5 000		BBB-	
ПочтаРос02	9,50	18.10.2019	29.10.2018	141	7,40	0,37	100,82	98	-0,13%	-0,37%	-0,37%	3 000		BBB-	
ПочтаРос04	9,35	18.10.2019		141	7,38	1,30	102,70	71	+0,24%	+0,24%	+1,18%	3 000		BBB-	
ПочтаРосБ1	2,75	06.12.2023		13	2,88	4,98	99,43	-421				3 000		BBB-	
ПочтаРосБ3	9,35	10.09.2026	19.09.2019	112	7,42	1,24	102,50	76	-	-0,34%	-0,34%	5 000		BBB-	
ПочтаРосБ4	8,90	22.03.2027	29.03.2021	123	7,56	2,53	103,70	70	-0,22%	-0,22%	-0,22%	5 000		BBB-	
РЖД Б01P1R	8,70	18.05.2032	30.05.2023	5	7,42	3,94	105,83	38	-0,02%	-	+0,22%	15 000	Baa3		BBB-
РЖД Б01P2R	8,50	02.04.2037	16.04.2026	147	7,53	5,73	106,50	24	-	-0,09%	+0,28%	15 000	Baa3		BBB-
РЖД Б01P2R	8,50	02.04.2037	16.04.2026	147	7,53	5,73	106,50	24	-	-0,09%	+0,28%	15 000	Baa3		BBB-
РЖД Б01P3R	8,40	23.04.2037	08.05.2025	168	6,96	5,29	108,50	-25	-	-	-	15 000	Baa3		BBB-
РЖД Б01P4R	8,25	29.07.2032	07.08.2025	77	7,42	5,31	105,30	19	+0,29%	-0,14%	+0,53%	15 000	Baa3		BBB-
РЖД Б0-02	11,20	16.10.2025	23.04.2020	147	6,75	1,75	107,99	-2	-	-	-	15 000	Baa3	BBB-	BBB-
РЖД Б0-03	11,75	03.05.2030										15 000	Baa3	BBB-	BBB-
РЖД Б0-05	10,30	03.04.2026	07.04.2023	134	7,53	3,95	111,65	50	+0,06%	+0,11%	-0,59%	10 000	Baa3	BBB-	BBB-
РЖД Б0-07	10,30	25.03.2026	01.04.2020	125	7,05	1,70	105,70	29	-	-	-0,09%	20 000	Baa3	BBB-	BBB-
РЖД Б0-09	3,50	08.06.2028		21								25 000	Baa3	BBB-	BBB-
РЖД Б0-10	3,70	29.11.2028		13								25 000	Baa3	BBB-	BBB-
РЖД Б0-11	8,65	04.02.2032	17.02.2021	83	7,65	2,43	102,75	80	-	-	-	15 000	Baa3	BBB-	BBB-
РЖД Б0-12	3,20	18.08.2033		98								25 000	Baa3	BBB-	BBB-
РЖД Б0-13	3,20	19.09.2033		130								25 000	Baa3	BBB-	BBB-
РЖД Б0-14	3,50	29.05.2035		19								17 000	Baa3	BBB-	BBB-
РЖД Б0-15	2,40	11.10.2038		158								25 000	Baa3	BBB-	BBB-
РЖД Б0-16	3,20	20.09.2039		139	3,92	0,32	93,00	-385	-	-	-	25 000	Baa3	BBB-	BBB-
РЖД Б0-18	3,40	29.04.2043		181	3,43	0,48	100,00	-434	-	-	-	25 000	Baa3	BBB-	BBB-
РЖД Б0-19	3,50	20.05.2044		22								25 000	Baa3	BBB-	BBB-
РЖД-17 обл	7,50	16.07.2018		46	7,53	0,13	100,00	115	-0,28%	-	-0,28%	15 000	Baa3	BBB-	BBB-
РЖД-23 обл	11,75	16.01.2025	26.07.2018	56	6,40	0,03	100,80	2	+0,09%	-0,77%	-0,82%	15 000	Baa3	BBB-	BBB-
РЖД-28 обл	8,20	21.03.2028	31.03.2020	124	7,09	1,72	102,08	33	-	-0,07%	-0,29%	20 000	Baa3	BBB-	BBB-
РЖД-30 обл	7,65	07.11.2028	19.11.2019	173	7,09	1,42	100,94	40	-	-0,26%	+0,04%	15 000	Baa3	BBB-	BBB-
РЖД-32 обл	4,60	25.06.2032	08.07.2022	43	5,76	0,08	95,73	-121	-0,16%	+0,94%	+1,51%	10 000	Baa3	BBB-	BBB-
РЖД-33 обл	3,50	28.02.2040		119		0,19						15 000	Baa3	BBB-	BBB-
РЖД-34 обл	3,50	28.02.2040		119		0,31						15 000	Baa3	BBB-	BBB-
РЖД-35 обл	6,40	30.05.2040		27								15 000	Baa3	BBB-	BBB-
РЖД-41 обл	9,40	27.11.2031	12.12.2019	14	6,90	1,41	103,75	20	+0,24%	+0,24%	+0,18%	15 000	Baa3	BBB-	BBB-
РЖД-42 обл	9,70	22.05.2046	16.06.2026	26	7,78	5,70	112,26	48	-0,04%	-0,08%	-1,69%	15 000	Baa3	BBB-	BBB-
ТрансКюнБ2	9,40	16.09.2021		112	7,34	2,29	104,98	44	-	-	-0,72%	5 000	Ba3	BB+	
ФГУП ГЦСС1	13,00	22.08.2019		84	10,47	1,14	103,11	382	-0,86%	-0,38%	-1,29%	705			
ФинАвиа 01	9,00	31.07.2022		61	24,24	2,87	69,14	1 727	-0,09%	-0,09%	-0,60%	4 122			
ФинАвиа 02	0,01	31.07.2027		61	29,06	7,47	16,14	2 167	-1,59%	-4,21%	-5,06%	9 179			
ФПК 01	9,95	04.06.2026	13.06.2019	14	6,70	0,96	103,30	9	-	+0,38%	-	5 000		BB+	BBB-
ФПК 1P-01	8,80	15.04.2027	20.10.2022	147	7,47	3,72	105,40	48	-	+0,67%	+0,30%	5 000		BB+	BBB-

Итоги торгов облигациями электроэнергетического сектора

Выпуск	Купон	Погашение	Оферта	День до след. к	Доходность	Дюрация	Цена посл. сделк	Лет до погаш/п	Спрэд к бескупонной кривой ОФ	Изм. цены за ден	Изм. цены за нед	Изм. цены за мес	Объем выпуска, млн ру	Moody's	Fitch	S&P
АтомэмпБ01	9,33	02.11.2026		165	7,36	0,43	100,91	8,43	3	+0,00%	-0,03%	-0,08%	15 000	Ba1		BBB-
АтомэмпБ02	9,33	03.12.2026		14	7,69	5,96	111,02	8,52	35	-0,06%	-0,05%	+0,07%	15 000	Ba1		BBB-
КонцесВ 01	11,25	30.11.2030		184	0,90	5,86	100,00	12,51	-671	-	-	-	1 500			
КонцесВ 02	10,25	17.03.2031		351	10,25	5,27	100,00	12,80	262	-	-	-	1 900			
КонцесВ 03	12,00	07.04.2031		127				12,86		-	-	-	1 900			
КонцесВ 04	10,25	07.06.2031		327	1,24	7,12	100,00	13,03	-641	-	-	-	1 100			
КонцесТ01	9,25	06.04.2032		313	1,06	7,21	100,00	13,86	-664	-	-	-	2 000			
КубнЭн1Р01	10,44	21.11.2025		1				7,48		-	-	-	3 600			
КубнЭн1Р02	12,63	11.11.2025	19.11.2019	173	2,92	1,39	113,92	1,47	-377	-0,15%	+0,59%	+0,19%	3 400			
ЛенэнерБ05	7,85	09.07.2025	18.07.2018	48	7,89	0,12	100,00	0,13	151				2 400	Ba1		
МОЭСК БО10	8,55	06.05.2027	12.05.2022	168	7,66	3,26	103,45	3,95	71	-	-	-0,53%	10 000	Ba1		BB
МОЭСК БО-4	8,30	12.09.2024	17.09.2020	112	7,57	2,11	101,79	2,30	76	+0,73%	+0,73%	+0,29%	5 000	Ba1	BB+	BB
МОЭСК БО-5	10,00	26.05.2026	04.06.2019	5	7,11	0,94	102,89	1,01	50	+0,01%	+0,04%	+0,18%	5 000	Ba1		BB
МОЭСК БО-6	9,65	16.07.2026	23.07.2020	56	6,71	1,93	106,00	2,15	-9	-	-	+2,76%	5 000	Ba1		BB
МОЭСК БО-8	10,30	16.04.2026	25.04.2019	147	7,80	0,87	102,25	0,90	122	-	-0,73%	-0,72%	8 000	Ba1		BB
МОЭСК БО-9	9,15	15.02.2027	24.02.2020	88	7,21	1,57	103,30	1,74	47	-	-	+0,29%	10 000	Ba1		BB
МРСК СЗ Б1	12,42	23.05.2025			12,41	0,00	100,00	6,98	520	-	-	-	5 000			
МрсксКБ1Р1	13,00	22.04.2021		147	10,90	2,49	105,79	2,90	404	-0,33%	-0,23%	-0,64%	1 350			
МРСкур Б02	11,58	11.11.2025	19.11.2019	173	5,18	1,39	109,05	1,47	-151	-0,32%	+0,45%	-0,11%	1 600	Ba1		
МРСкур Б05	9,32	14.08.2026	23.08.2019	85	3,92	1,17	106,46	1,23	-273	-0,15%	+0,90%	+0,19%	5 000	Ba1		
МРСКценБ02	12,42	23.05.2025			12,41	0,00	100,00	6,98	520	-	-	-	5 000			BB
МРСКценБ03	11,80	11.11.2025	17.11.2020	173	8,06	2,22	108,57	2,47	123	-	+0,07%	-0,42%	5 000			BB
МРСКценБ04	11,58	11.11.2025	19.11.2019	173	11,91	1,37	100,00	1,47	522	-	-	-	5 000			BB
МРСКценБ05	9,32	14.08.2026	23.08.2019	85	9,51	1,15	100,00	1,23	286	-	-	-	5 000			BB
МРСКЮБ 02	9,24	01.07.2022		36	9,56	3,19	100,00	4,09	260	-	-	-	5 000			
НовбргПГЭ01	8,50	10.11.2020		166		2,19		2,45		-	-	-	300			
ОГК2 Б1Р1R	6,95	17.11.2020		173	7,35	2,30	99,40	2,47	52	-	-	-0,95%	5 000		BB+	
ОГК2 Б1Р2R	6,95	17.11.2020		173	7,35	2,30	99,39	2,47	52	-	+0,29%	-0,91%	5 000		BB+	
РоссетБ1Р1	8,15	07.07.2022		42	6,29	3,42	107,00	4,10	-67	-	-	-	5 000	Ba1		BBB-
РоссетБ02	9,15	18.08.2026		89	7,23	1,18	102,37	8,22	-8	+0,12%	+0,21%	-0,04%	5 000	Ba1		BBB-
РоссетБ03	9,15	18.08.2026		89	7,23	1,18	102,37	8,22	-8	+0,12%	+0,21%	-0,04%	5 000	Ba1		BBB-
РоссетБ05	11,25	14.11.2025	18.11.2022	176	7,25	1,40	105,70	4,47	25	-	-	-	10 000	Ba1		BBB-
РоссетБ06	10,29	31.10.2045		5	-			27,44		-	-	-	6 000	Ba1		BBB-
РусГидрБП1	11,85	04.07.2018		34	-	0,02	101,30	0,09	-834	-	-	-	5 000	Ba1	BB+	BBB-
РусГидрБП3	11,85	04.07.2018		34	11,56	0,02	100,03	0,09	518	-	-	-	5 000	Ba1	BB+	BBB-
РусГидрБП4	10,35	04.04.2019		126	5,61	0,82	103,90	0,84	-95	-	-	+0,17%	15 000	Ba1	BB+	BBB-
РусГидрБП5	8,20	12.06.2020		15	7,20	1,85	102,10	2,04	41	-	-	+0,29%	10 000	Ba1		BBB-
РусГидро01	9,50	12.04.2021		137	15,13	2,53	88,37	2,87	827	-	+40,00%	+40,00%	10 000	Ba1	BB+	BBB-
РусГидро02	9,50	12.04.2021		137	7,47	2,55	105,50	2,87	61	-	-	-	5 000	Ba1	BB+	BBB-
РусГидро07	8,50	02.02.2023		70	8,74	4,31	72,08	4,68	173	-	-	-26,43%	10 000	Ba1	BB+	BBB-
РусГидро08	0,10	02.02.2023		70	8,19	4,67	69,58	4,68	118	-	-0,63%	-7,23%	10 000	Ba1	BB+	BBB-
РусГидро09	7,50	15.04.2025	18.04.2023	145	7,96	4,14	98,75	4,88	93	-	-1,25%	-0,25%	10 000	Ba1	BB+	BBB-
ТГК-1 03	3,90	14.12.2021		19	3,94	0,05	100,00	3,54	-298	-	-	-	2 000		BB+	BB+
ТГК-1 04	4,00	14.02.2022		-101	3,94	0,21	100,00	3,71	-299	-	-	-	2 000		BB+	BB+
ТГК-2 БО-2	12,00	26.04.2019					101,10	0,90		-0,04%	+0,02%	+1,19%	5 300			
Т Плюс 01	9,50	06.10.2017						-0,65		-	-	-	5 000			
ФСК ЭС-62	9,35	17.10.2051	23.11.2021	89	9,68	2,85	100,00	3,48	277	-	-	-	10 000	Ba1	BBB-	BBB-
ФСК ЭС-06	8,25	15.09.2020		110	7,34	2,11	102,15	2,30	53	-	-	-0,44%	10 000	Ba1	BBB-	BBB-
ФСК ЭС-07	7,50	16.10.2020		141	7,64	2,20	100,00	2,38	82	-	-	-	5 000	Ba1	BBB-	BBB-
ФСК ЭС-08	8,25	15.09.2020		110	7,12	2,11	102,60	2,30	31	-	-	-	10 000	Ba1	BBB-	BBB-
ФСК ЭС-10	7,75	15.09.2020		110	7,29	2,11	101,20	2,30	48	-	-	-0,28%	10 000	Ba1	BBB-	BBB-
ФСК ЭС-11	0,10	16.10.2020		141	2,51	2,38	94,50	2,38	-431	-	-	-4,93%	10 000	Ba1	BBB-	BBB-
ФСК ЭС-12	8,10	19.04.2019		141	5,82	0,87	102,00	0,88	-75	-	-	+1,19%	10 000	Ba1	BBB-	BBB-
ФСК ЭС-13	8,50	22.06.2021		26	7,02	2,67	104,34	3,06	14	+1,01%	-	+0,82%	10 000	Ba1	BBB-	BBB-
ФСК ЭС-15	8,75	12.10.2023	18.10.2018	140	8,90	0,34	100,00	0,38	248	-	-	-	10 000	Ba1	BBB-	BBB-
ФСК ЭС-18	8,50	27.11.2023	03.06.2019	4	6,95	0,95	101,60	1,01	34	-	-	-	15 000	Ba1	BBB-	BBB-
ФСК ЭС-19	7,95	06.07.2023	12.07.2018	42	7,35	0,11	100,07	0,12	97	-	-	-0,31%	20 000	Ba1	BBB-	BBB-
ФСК ЭС-21	7,40	06.10.2027	10.04.2024	139	7,53	4,80	100,00	5,87	41	-	-	-	10 000	Ba1	BBB-	BBB-
ФСК ЭС-22	5,00	21.07.2027	27.07.2022	62	6,26	0,12	95,42	4,16	-71	-0,25%	-0,39%	+0,45%	10 000	Ba1	BBB-	BBB-
ФСК ЭС-23	3,20	27.04.2048		-87		0,01		29,93		-	-	-	10 000	Ba1	BBB-	BBB-
ФСК ЭС-24	8,00	07.01.2028	17.01.2020	50	8,01	1,52	100,20	1,63	129	-	-	-1,57%	10 000	Ba1	BBB-	BBB-
ФСК ЭС-25	9,00	14.09.2027	24.09.2019	117	6,59	1,25	103,11	1,32	-7	-	+2,08%	+1,59%	15 000	Ba1	BBB-	BBB-
ФСК ЭС-26	3,40	30.06.2048	02.07.2047	68		0,05		29,11		-	-	-	15 000	Ba1	BBB-	BBB-
ФСК ЭС-27	3,40	30.06.2048	02.07.2047	68		0,05		29,11		-	-	-	11 000	Ba1	BBB-	BBB-
ФСК ЭС-28	3,40	27.04.2048		95		0,10		29,93		-	-	-	20 000	Ba1	BBB-	BBB-
ФСК ЭС-29	3,40	07.09.2048		-45		0,12		30,29		-	-	-	20 000	Ba1	BBB-	BBB-
ФСК ЭС-30	3,20	30.10.2048	02.11.2046	8		0,00		28,44		-	-	-	10 000	Ba1	BBB-	BBB-
ФСК ЭС-34	3,20	30.10.2048	01.11.2047	8		0,00		29,44		-	-	-	14 000	Ba1	BBB-	BBB-
ФСК ЭС-37	3,40	23.03.2050	29.03.2045	61	3,44	0,00	100,00	26,85	-433	-	-	-	20 000	Ba1	BBB-	BBB-
Энел 1Р-1R	12,10	28.09.2018		120	2,65	0,18	103,07	0,33	-376	-	-	-	5 000	Ba3	BB+	
ЭнелР БО-5	0,00	22.05.2025		182	0,05	6,98	99,67	6,98	-716	-0,39%	-0,56%	+0,38%	2 000	Ba3	BB+	
ЭнелР БО-6	0,00	22.05.2025		182	-	6,98	100,50	6,98	-728	-	-	-0,50%	3 000	Ba3	BB+	

Итоги торгов облигациями муниципального сектора

Выпуск	Купон	Погашение	Погашение номинал	Дней до след. к.	Доходность	Дюрация	Цена посл. сделк	Спрэд к беспроцентной кривой ОФЗ	Изм. цены за ден	Изм. цены за нед	Изм. цены за мес	Объем выпуска млн руб	Mood's	Fitch	S&P
Башкорт80б	7,75	18.09.2020	SINKABLE	22	7,81	1,59	100,25	100	-	-	+0,25%	5 000	Ba2	BBB-	NR
Башкорт80б	7,75	18.09.2020	SINKABLE	22	7,81	1,59	100,25	100	-	-	+0,25%	5 000	Ba2	BBB-	NR
Башкорт90б	11,40	11.04.2019	SINKABLE	42	6,34	0,59	103,09	-23	-	-	-0,30%	6 000	Ba2	BBB-	NR
Белг067	8,30	28.07.2020	SINKABLE	61	7,85	1,51	101,00	105	-	-0,59%	-0,93%	3 500		BB	
Белг069	12,65	30.06.2020	SINKABLE	33	7,08	0,98	105,68	28	-0,12%	-0,30%	-0,76%	5 250		BB	
Белг0610	9,81	08.06.2021	SINKABLE	12	5,84	2,33	110,00	-104	-	-	+4,96%	3 500		BB	
Белг0611	8,25	11.06.2024	SINKABLE	19	7,18	3,71	105,00	5	-	+0,96%	-4,46%	4 000		BB	
Влг0635004	7,30	01.11.2018	SINKABLE	63	7,16	0,29	100,09	73	+0,06%	+0,06%	-0,16%	2 000		WD	NR
Влг0635005	10,00	13.07.2019	SINKABLE	14	7,32	0,57	101,50	69	-	-0,10%	-	5 000		WD	NR
Влг0635006	12,74	30.10.2020	SINKABLE	64	7,12	1,35	106,90	30	-	-	-0,37%	5 000		WD	NR
Влг0635007	9,40	02.06.2024	SINKABLE	10	7,98	3,97	103,76	85	-1,25%	-1,90%	-2,10%	10 000		WD	NR
Волггор0612	7,27	14.06.2018	SINKABLE	14	6,06	0,04	100,05	-32	+0,06%	-0,18%	-0,25%	5 000		WD	NR
Волггор 07	12,56	10.10.2019	SINKABLE	52	7,98	0,84	103,78	131	-0,06%	-0,02%	-1,02%	1 000	B2		
Волггор 08	13,68	19.10.2020	SINKABLE	71	8,05	1,59	109,34	123	+0,04%	+0,08%	+1,24%	1 000	B2		
Волжск2014	15,00	24.12.2019	SINKABLE	55	6,63	1,14	110,00	-8	-	-2,22%	+0,46%	300		WD	
Воронеж067	11,75	14.10.2019	SINKABLE	44	7,00	1,10	105,49	33	-	+0,52%	-0,20%	5 813		WD	
ВржОб34006	7,28	23.10.2018	SINKABLE	53	7,02	0,27	100,11	59	+0,11%	+0,01%	+0,05%	5 000		WD	
ИркОбл 1	9,25	25.12.2021	SINKABLE	25	7,21	2,51	105,70	29	-	-	+1,39%	5 000			BB
КалинОбл16	10,50	17.12.2021	SINKABLE	22	7,90	2,98	108,70	98	-1,07%	-1,07%	-1,26%	1 000			
Карелия 16	7,49	29.01.2019	SINKABLE	59	6,65	0,65	100,55	14	+0,06%	+0,53%	+0,47%	2 000		B+	
Карелия 17	12,25	08.04.2020	SINKABLE	51	7,69	0,68	103,17	93	-0,02%	-0,22%	-0,64%	3 000		B+	
КемерОбл1	8,20	28.11.2018	SINKABLE	85	6,71	0,49	100,80	25	-	-	+0,15%	1 000		BB-	
КемерОбл2	8,20	26.09.2024	SINKABLE	26	7,48	3,98	103,67	32	-1,03%	+0,16%	-1,73%	9 000		BB-	
КОМИ 11 об	11,10	27.11.2019	SINKABLE	91	6,98	0,65	102,70	28	-	-0,23%	-0,53%	10 100	B1	BB-	
КОМИ 12 об	11,80	23.06.2021	SINKABLE	67	6,08	1,89	111,09	-80	-	+3,02%	+2,86%	10 000	B1	BB-	
КОМИ 13 об	9,50	16.11.2022	SINKABLE	83	9,84	3,05	100,00	285				3 095	B1		
КОМИ 14 об	8,40	25.06.2024	SINKABLE	26	7,57	4,72	104,73	44	-0,15%	+1,93%	+1,83%	10 000	B1		
КостромОб67	7,70	28.09.2018	SINKABLE	15	8,90	0,32	99,71	249	-0,19%	-0,06%	-0,05%	4 000		B+	
КраснодКр1	8,60	09.08.2024	SINKABLE	78	7,21	4,32	106,90	7	-	-0,08%	+3,83%	10 000	B1	BBu	NR
КраснЯрКр7	7,95	19.09.2018	SINKABLE	111	3,65	0,29	101,29	-275	-	-	-0,21%	11 000	B1	BB+	BB
КраснЯрКр8	10,90	08.07.2018	SINKABLE	38	6,63	0,10	100,45	25	-	-0,10%	-0,40%	10 000	B1	BB+	BB
КраснЯрКр9	11,50	01.10.2018	SINKABLE	123	6,24	0,32	101,74	-17	-	+0,33%	-0,09%	8 250	B1	BB+	BB
КрасЯрКр10	12,70	10.09.2019	SINKABLE	12	7,16	0,86	105,00	50	-0,01%	-0,10%	-0,46%	12 500	B1	BB+	BB
КрасЯрКр11	11,70	29.10.2019	SINKABLE	61	7,96	1,30	105,21	128	-2,58%	-2,58%	-1,44%	4 250	B1	BB+	BB
КрасЯрКр12	9,75	25.10.2023	SINKABLE	153	7,19	3,34	108,94	12	-	-	+1,06%	18 231	B1	BB+	BB
ЛеноОбл2014	12,85	07.12.2021	SINKABLE	12	5,02	1,21	109,85	-190	-	-	-	275		WD	BB+
ЛипецОбл8	7,39	17.04.2020	SINKABLE	50	6,97	1,26	100,90	20	-	-	+0,90%	3 000		BB+	NR
ЛипецОбл9	10,50	04.06.2019	SINKABLE	5	7,10	0,59	102,10	49	-	-1,83%	-0,58%	5 000		BB+	NR
МарЭл2014	11,30	07.07.2018	SINKABLE	37	8,50	0,10	100,30	212	+0,01%	-0,20%	-0,51%	2 000		BB	
МгдОбл2014	15,00	24.12.2018	SINKABLE	25	7,36	0,54	104,31	88	-1,00%	-0,18%	-0,37%	1 000			NR
МГор48-об	6,00	11.06.2022	AT MATURITY	11	6,98	3,53	97,00	2	-	+0,10%	+0,52%	30 000	Ba1	BBB-	BBB-
МГор66-об	10,00	23.11.2018	AT MATURITY				101,99		-	-0,01%	-0,38%	4 348	Ba1	BBB-	BBB-
Мордовия01	9,25	22.10.2018	SINKABLE	53	7,90	0,39	100,60	147	-	-0,05%	-0,43%	3 000		B	
Мордовия02	13,75	14.10.2020	SINKABLE	48	8,12	1,24	107,26	130	+0,06%	-0,08%	-1,43%	3 000		B	
Мордовия03	11,70	03.09.2021	SINKABLE	8	8,11	2,16	108,09	122	+0,26%	-0,13%	-0,22%	5 000		B	
МосОбл 10	9,65	21.11.2023	SINKABLE	89	7,08	3,66	110,25	-0	-	+0,68%	+0,87%	25 000	Ba2	BBB-	NR
МФ МарЭл17	8,60	21.08.2024	SINKABLE	90	7,83	4,24	104,00	68	-0,10%	+0,10%	+1,01%	2 000		BB	
НижгорОбл10	13,65	23.08.2020	SINKABLE	87	7,08	1,30	108,20	27	-	-	-0,23%	12 000	B1	BB	
НижгорОбл9	7,87	26.08.2020	SINKABLE	81	7,37	1,08	100,65	56	-0,33%	-0,33%	-0,18%	10 000	B1	BB	
Новсиб 60б	8,35	22.07.2020	SINKABLE	55	7,79	0,80	100,60	99	-0,30%	-0,49%	-0,71%	5 000		BB	NR
Новсиб 70б	12,36	10.10.2022	SINKABLE	27	7,92	2,41	113,00	93	-	-	-0,88%	2 000		BB	NR
Новсиб2015	7,79	30.10.2018	SINKABLE	56	6,97	0,41	100,40	54	-	-0,12%	-0,15%	5 000		BBB-	
Новсиб2014	11,40	08.10.2019	SINKABLE	44	3,37	0,66	105,37	-330	-	-	-0,11%	7 000		BBB-	
Новсиб2016	8,93	03.10.2021	SINKABLE	48	7,47	2,39	104,00	57	-0,48%	+1,22%	-1,52%	5 000		BBB-	
Новсиб2017	7,85	27.09.2022	SINKABLE	49	7,26	3,36	102,65	28	-	-	+0,15%	5 000		BBB-	
ОмскАдм 2	9,90	26.10.2019	SINKABLE	54	7,27	0,93	102,60	59	-0,09%	-0,18%	-1,92%	2 500			
ОмскОб2014	12,30	15.10.2019	SINKABLE	47	7,70	0,83	104,00	103	-0,85%	-0,86%	-0,86%	5 000	Ba3		
ОмскОб 3	9,30	01.11.2021	SINKABLE	61	7,42	2,61	105,50	51	-	-	-	5 000	Ba3		
Оренб35002	11,00	14.06.2021	SINKABLE	18	7,12	1,07	104,33	24	-	-	-2,50%	6 000		BB	
Оренб35003	14,00	03.07.2025	SINKABLE	42	7,71	3,84	127,00	49	-	-2,88%	-2,30%	5 000		BB	
ОренОбл 02	8,50	19.06.2019	SINKABLE	20	4,86	0,54	102,00	-175	-	-	+1,38%	5 000		BB	
СамарОбл 9	8,15	31.07.2020	SINKABLE	64	7,05	0,77	100,95	25	-	-0,05%	+0,44%	8 300	Ba3		BB
СамарОбл10	10,00	01.07.2021	SINKABLE	35	6,95	1,08	103,40	7	-	-	-0,57%	12 000	Ba3		BB

Итоги торгов облигациями муниципального сектора (продолжение)

СамарОбл11	12,40	18.06.2020	SINKABLE	21	7,22	1,56	108,70	43	-0,08%	-0,08%	+0,06%	7 000	Ba3		BB	
СамарОбл12	9,64	21.06.2024	SINKABLE	29	7,40	3,78	109,48	27	+0,53%	+1,97%	-0,91%	10 000	Ba3		BB	
СамарОбл13	8,19	31.05.2024	SINKABLE	99	7,40	3,87	103,50	27	-	-	-1,24%	10 000	Ba3		BB	
СвердлОб3	9,80	15.11.2024	SINKABLE	85	7,52	3,70	109,25	35	+0,23%	+0,23%	+0,23%	5 000		BB+	NR	
СвердлОб3	9,80	15.11.2024	SINKABLE	85	7,52	3,70	109,25	35	+0,23%	+0,23%	+0,23%	5 000		BB+	NR	
СмолОб2013	8,90	20.10.2018	SINKABLE	46	7,37	0,27	100,46	95	+0,23%	-0,10%	-0,14%	3 000		B+		
СтаврКрай2	8,09	04.11.2020	SINKABLE	62	7,37	1,07	101,00	54	-	-0,49%	+0,50%	5 000		BB	NR	
СтаврКрай3	9,80	07.11.2023	SINKABLE	68	7,39	3,31	108,75	31	+3,57%	+3,57%	+1,16%	4 800		BB	NR	
ТамбовОбл2	9,60	20.09.2023	SINKABLE	27	7,53	3,31	107,75	46	-1,05%	-1,05%	-1,05%	1 600		WD		
ТамбовОбл3	8,40	12.07.2024	SINKABLE	50	8,07	3,96	102,20	93	-	-	+0,70%	3 500				
ТверОбл 9	9,00	22.11.2018	SINKABLE	84	8,05	0,47	100,55	160	-0,01%	-0,99%	-0,71%	3 000		WD	NR	
ТомскАдм 5	14,00	15.12.2019	SINKABLE	12	7,26	0,90	106,35	56	+0,14%	-0,23%	-0,01%	405		WD		
ТомскАдм 6	9,83	14.11.2021	SINKABLE	8	10,20	1,73	100,00	329	-	-	-	1 000		WD		
ТомскОб 48	8,75	18.12.2018	SINKABLE	19	7,94	0,53	100,55	147	-0,04%	-1,31%	-0,52%	5 000			BB-	
ТомскОб 55	9,90	19.06.2023	SINKABLE	25	7,82	3,01	107,01	78	-	-	-1,67%	7 000			BB-	
ТулОбл4	12,20	15.05.2019	SINKABLE	61	6,80	0,58	103,20	21	-	-	-0,75%	5 000			BB	
Удмурт2015	13,80	17.09.2020	SINKABLE	21	8,04	1,67	110,40	123	-	-0,29%	-0,76%	3 000			B+	
Удмурт2016	10,55	19.09.2026	SINKABLE	20	7,45	5,44	119,50	13	-	-	+1,65%	5 000			B+	
Удмуртия-7	7,45	01.10.2020	SINKABLE	126	7,64	1,01	99,94	82	+0,04%	+0,34%	-0,06%	2 000			B+	
Хакас2013	8,40	27.10.2020	SINK/PUT	73	8,58	1,36	100,11	176	-0,08%	-0,35%	-0,24%	3 000			WD	
Хакас2014	12,65	27.10.2019	SINK/PUT	54	8,12	1,30	106,30	144	-0,13%	-0,46%	+0,28%	2 500			WD	
Хакас2015	12,25	11.10.2020	SINK/PUT	40	8,21	1,14	104,90	139	-0,24%	-0,01%	+0,05%	2 000			WD	
Хакас2016	11,70	02.11.2023	SINK/PUT	63	8,29	3,61	113,65	121	+0,15%	-0,21%	-0,15%	5 000			WD	
ХМАО 09	11,40	13.10.2019	SINKABLE	45	7,59	0,68	102,70	92	-0,82%	-0,68%	-0,68%	14 000		Ba2	WD	NR
Чувашия-10	7,00	07.06.2018	SINKABLE	7	7,72	0,02	99,99	134	-	-0,21%	-0,11%	1 500		Ba3	BB+	
Якут 35005	8,45	24.04.2018	SINKABLE									2 500			NR	BB
Якут 35006	10,10	02.07.2021	SINKABLE	27	7,07	1,19	103,75	19	-	-	+0,18%	2 500			BBB-	BB
Якут-07 об	12,43	14.05.2020	SINKABLE	77	5,94	1,05	107,00	-84	-0,18%	-0,18%	-1,31%	5 500			BBB-	BB
Якут-08 об	10,29	18.05.2021	SINKABLE	76	6,80	1,77	106,50	-7	-	+1,90%	-0,28%	5 500			BBB-	BB
Якут-09 об	8,59	16.05.2024	SINKABLE	77	7,30	3,64	105,40	18	-0,92%	-0,09%	-0,19%	5 000				BB
ЯНАО-2016	9,37	06.12.2023	SINKABLE	6	7,29	1,99	104,45	20	-0,05%	-	-0,19%	20 000			BBB-	BBB-
ЯрОбл 12	7,35	13.07.2018	SINKABLE	43	3,44	0,11	100,46	-294	-	+0,46%	+0,37%	5 000			BB-	
ЯрОбл 13	10,20	24.09.2019	SINKABLE	26	6,80	0,61	102,18	14	+0,18%	-0,71%	-1,90%	7 000			BB-	
ЯрОбл 14	10,00	19.05.2023	SINKABLE	85	7,39	2,83	108,00	35	-	+0,14%	-0,18%	4 500			BB-	
ЯрОбл 15	8,40	20.04.2027	SINKABLE	61	7,84	5,50	104,27	47	-	+0,02%	+0,01%	10 000			BB-	

Итоги торгов облигациями сектора машиностроения

Выпуск	Купон	Погашение	Оферта	Дней до след. куп.	Доходность	Дюрация	Цена посл. сделки	Спред к бескупонной кривой 0	Изм. цены за день	Изм. цены за нед.	Изм. цены за месяц	Объем выпуска, млн ру	Moody's	Fitch	S&P
iyOM3 BO-1	13,10	07.06.2019		8	6,01	0,91	107,00	-60	-	-	+3,44%	1 500			B
iyOM3 BO-3	14,25	25.12.2018		26	8,89	0,53	103,00	241	+0,01%	-	-	2 000			B
ВертолетБ1	11,90	15.01.2026		56	7,38	3,49	118,02	11	-	-	-	10 000		WD	
ВертолетБ2	7,50	16.11.2023		175	6,95	4,51	103,00	-13	-	-	+6,19%	5 000		WD	
Вертолеты1	8,25	20.04.2018										5 000		WD	
Вертолеты2	8,25	20.04.2018										10 000		WD	
ГИДРОМАШБ1	10,75	09.02.2027	18.02.2020	82	8,49	1,58	103,80	175	+0,05%	-	-0,67%	3 000			
ГСС БО-04	0,10	24.12.2019		26	3,53	1,57	94,86	-318	-	-	-0,18%	1 030		WD	
ГСС БО-05	9,45	21.05.2020		175	8,39	1,85	102,20	161	+0,20%	-0,68%	-0,04%	3 000		WD	
ИРКУТ БО-4	9,00	06.11.2023	12.11.2018	165	8,35	0,43	100,35	191	-	-	-0,40%	5 000	B1		
КАМАЗ 12	11,24	18.07.2030		63	11,34	0,05	100,00	375				5 000	Ba3		
КАМАЗ БО13	10,39	05.12.2030		21								5 000	Ba3		
КАМАЗ БО14	9,92	24.11.2031		11								5 000	Ba3		
КАМАЗ БО15	9,63	02.12.2031		19	9,84	0,53	100,00	216				5 000	Ba3		
КАМАЗ БО-5	11,50	12.06.2020		15	-	1,93	102,20	-763	-	-	+0,20%	2 000	Ba3		
ОАК1	8,00	17.03.2020		96	8,14	1,64	100,00	139	-	-	-	46 280			
ОДК 01	10,75	10.06.2026		8	7,77	5,52	118,50	47	-0,42%	+3,04%	-5,19%	6 642			
ОДК 02	8,80	17.04.2023		132	5,12	3,83	116,00	-191	-	-	-	2 569			
ОДК 03	11,50	26.06.2024		22								2 927			
ОДК 04	8,00	24.04.2020		134								21 076			
СилМашБО-1	12,30	15.10.2025										#VALUE!			NR
СилМашБО-2	12,30	15.10.2025										#VALUE!			NR
СилМашБО-3	9,95	14.09.2026										#VALUE!			NR
СилМашБО-4	9,95	14.09.2026										#VALUE!			NR
СилМашБО-5	10,25	25.11.2026										#VALUE!			NR
СилМашБО-6	10,25	30.11.2026										#VALUE!			NR
СилМашины2	9,30	28.09.2023										#VALUE!			NR
СилМашины2	9,30	28.09.2023										#VALUE!			NR
ТрансмшПБ1	9,95	04.02.2020		68	7,51	1,55	103,98	78	-	-0,10%	+0,08%	10 000		BB-	

Итоги торгов облигациями сектора строительства и девелопмента

Выпуск	Купон	Погашение	Оферта	Дней до след. к	Доходность	Дюрация	Цена посл. сделк	Спрэд к бескупонной кривой РФ	Изм. цены за ден	Изм. цены за нед	Изм. цены за мес	Объем выпуска, млн р	Moody's	Fitch	S&P
ВерЦемЗав1	0,10	04.05.2021	07.08.2018	68	10,05	0,17	98,25	367	-	-1,16%	-1,70%	3 600			
ВИСДев БО1	11,00	03.04.2019										1 700			
ЗСД 02	10,44	13.05.2031		180	10,71	7,46	100,00	307	-	-	-	5 000			
ЗСД 03	9,84	06.02.2032		85	9,14	7,83	107,00	145	-	-	-	5 000			
ЗСД 04	9,84	06.02.2032		85	9,14	7,81	107,00	145	-	-	-	5 000			
ЗСД 05	9,84	06.02.2032		85	9,14	7,81	107,00	145	-	-	-	5 000			
Инград БО1	10,25	12.10.2021										5 000			
ЛенССМУ 02	12,90	12.12.2017										5 000			B+
ЛидерИИБП1	13,50	21.12.2021	26.06.2018	26	6,99		100,45	61	+0,43%	-0,31%	-0,25%	3 000			
ЛНССМУБ1Р1	11,85	17.06.2021		21	8,71	1,82	106,34	183	+0,40%	-0,34%	-0,34%	5 000			B+
ЛСР 04 обл	0,10	20.10.2017										5 000		NR	
ЛСР БО 1Р1	10,75	22.09.2021		27	8,71	2,03	104,52	181	-0,22%	-0,22%	+0,51%	5 000		B	
ЛСР БО 1Р2	9,65	20.04.2022		55	8,73	2,54	103,00	178	-	+0,05%	-	5 000		B	
ЛСР БО 1Р3	9,00	27.09.2022		33	8,66	3,28	102,00	168	+0,08%	+0,20%	+0,53%	5 000		B	
О1пропфин1	12,00	02.08.2018		63	1217,85	0,03	64,00	121 147	+9,40%	+28,00%	-35,10%	6 000	B3 *		
ОПИН БО-01	0,00	17.03.2022	21.03.2019	112	-	0,81	100,20	-680	-	+0,30%	-	5 000			
ПИК БО-1	13,00	03.09.2026	12.09.2019	105	8,96	1,20	105,00	230	-0,05%	-0,05%	-	3 000			B
ПИК БО-2	13,00	03.09.2026	12.09.2019	105	8,47	1,20	105,58	181	+0,11%	+0,06%	-0,07%	3 000			B
ПИК БО-3	13,00	03.09.2026	12.09.2019	105	11,08	1,20	102,55	442				3 000			B
ПИК БО-4	14,25	08.08.2025	17.08.2018	78	8,66	0,20	101,16	228	+0,01%	+0,06%	-0,43%	5 000			B
ПИК БО-5	14,25	08.08.2025	17.08.2018	78	6,99	0,11	101,51	61	-	-	-0,19%	5 000			B
ПИК БО-6	14,25	08.08.2025	17.08.2018	78	8,23	0,19	101,25	185	+0,23%	+0,41%	-0,44%	5 000			B
ПИК БО-7	13,00	24.07.2026	02.08.2019	64	8,95	1,09	104,60	231	+0,12%	+0,24%	-0,10%	15 000			B
ПИК БО-П01	13,00	25.02.2022	28.02.2020	92	8,96	1,58	106,69	222	+0,21%	-0,29%	-0,58%	13 000			B
ПИК БО-П02	11,25	22.04.2022		57	9,02	2,26	105,69	207	+0,07%	-0,06%	+0,56%	10 000			B
ПИК БО-П03	10,75	29.07.2022		64	9,16	3,41	106,50	219	-0,62%	-0,47%	+0,18%	10 000			B
ПионерБ1Р1	0,00	29.10.2019										3 000			B-
ПионерБ1Р2	13,50	09.04.2020	11.10.2018	133	10,81	0,34	101,00	439	-	+0,01%	-0,25%	2 000			B-
ПионерБ02	13,50	03.06.2021	07.06.2018	7	62,60	0,00	99,30	5 622	-	-0,71%	+1,33%	3 000			B-
ПроффинБО1	13,00	02.10.2020		127	12,39	1,97	101,90	557	-	-	+1,09%	15 000	B3 *		
ПроффинБ-П1	7,00	29.01.2021		64	22,18	2,37	72,31	1 533	-0,26%	-2,13%	-8,58%	335	B3 *		
ПроффинБ-П2	6,00	18.05.2021		173	22,44	2,70	67,55	1 557	-0,17%	-1,99%	-9,42%	150	B3 *		
ПСНПрМдБП1	12,00	31.08.2027	25.03.2019	116	135,79	0,62	55,00	12 924	-	-	+10,00%	6 100			
ПСНПрМдж 1	13,00	10.09.2026		112	32,41	3,15	33,99	2 509	-	-4,62%	+0,03%	10 000			
РегИнв 01	10,50	12.09.2019		105	5823,75	0,57	0,17	581 709	-	-	-39,29%	3 000			
РегИнв БО1	10,36	19.07.2022		54	716,83	0,17	0,17	70 986	-	-	-	5 000			
РегИнв БО2	9,53	12.01.2021		47	870,42	0,34	0,28	86 358	-	-	-	10 000			
РегИнв БО3	7,35	15.04.2021	18.10.2018	140	#####	0,15	0,40	1 014 451 573	-	-	-	10 000			
РегИнв БО4	7,35	19.04.2021		144	3396,66	0,41	0,14	338 980	-	-	-	10 000			
РегИнв БО5	7,35	20.04.2021	23.10.2018	145	8428193,65	0,16	0,40	842 818 722	-	-	-	10 000			
РегИнв БО6	7,35	04.05.2021		159	5347,52	0,44	0,18	534 065	-	-	+38,46%	10 000			
СтржилинБ1	10,37	14.12.2021		19	0,27	3,37	99,60	-665	-	-	+0,10%	11 000			
Стржилинв1	8,61	10.07.2019		41	16,88		85,00	1 026	-	-	-	3 000			

Итоги торгов еврооблигациями нефтегазового сектора

Выпуск	Купон	Погашение	Колл-опцион	Дн. до след. куп.	Доходность	Дюрация	Цена посл. сделки	Z-спрэд	Изм. цены	Изм. цены за нед.	Изм. цены за месяц	Объем выпуска, млн у.е	Валюта (у.е.)	Moody's	Fitch	S&P
Газпром 18-3 (EUR)	3,70	25.07.2018		51	0,38	0,14	100,46	68	-0,04	-0,08	-0,18	900	EUR	Baa3	BBB-	BBB-
Газпром 18-4 (EUR)	4,63	15.10.2018		133	0,65	0,36	101,44	95	-0,01	-0,02	-0,17	1 000	EUR	Baa3	BBB-	BBB-
Газпром 19	9,25	23.04.2019		141	3,46	0,86	105,00	99	-	-	+0,23	2 250	USD	Baa3	BBB-	BBB-
Газпром 19-2 (CHF)	2,85	25.10.2019		143	0,98	1,36	102,58	160	-0,03	-0,04	-0,44	500	CHF	Baa3	BBB-	BBB-
Газпром 20 (EUR)	3,39	20.03.2020		289	1,34	1,76	103,60	150	-0,07	-0,03	+0,07	1 000	EUR	Baa3	BBB-	BBB-
Газпром 20 (GBP)	5,34	25.09.2020		113	2,55	2,19	106,21	156	+0,02	+0,17	+0,57	500	GBP	Baa3	BBB-	BBB-
Газпром 20	3,85	06.02.2020		63	3,94	1,62	99,85	131	-1,02	-0,15	-1,33	800	USD	Baa3	BBB-	BBB-
Газпром 21	6,00	23.01.2021		49	4,55	2,43	103,55	183	-	-	-0,14	600	USD	Baa3	BBB-	BBB-
Газпром 21 (EUR)	3,60	26.02.2021		267	1,66	2,63	105,12	170	-0,05	-0,01	-0,15	750	EUR	Baa3	BBB-	BBB-
Газпром 22	6,51	07.03.2022		95	4,75	3,36	106,00	197	-	-	-0,45	1 300	USD	Baa3	BBB-	BBB-
Газпром 22-2	4,95	19.07.2022		45	4,68	3,72	101,00	188	-	-	-0,30	1 000	USD	Baa3	BBB-	BBB-
Газпром 25 (EUR)	4,36	21.03.2025		290	2,61	6,02	110,77	207	-0,22	-0,09	-0,41	500	EUR	Baa3	BBB-	BBB-
Газпром 28	4,95	06.02.2028		63	5,34	7,64	97,10	244	-	-	-1,12	900	USD	Baa3	BBB-	BBB-
Газпром 34	8,63	28.04.2034		146	6,06	9,64	125,92	312	-0,16	-0,46	-1,01	1 200	USD	Baa3	BBB-	BBB-
Газпром 37	7,29	16.08.2037		73	5,94	11,02	115,36	299	-	+2,31	-0,55	1 250	USD	Baa3	BBB-	BBB-
Газпромнефть 22	4,38	19.09.2022		107	5,23	3,92	96,75	243	-	-	-1,38	1 500	USD	Baa3	BBB-	BBB-
Газпромнефть 23	6,00	27.11.2023		176	5,14	4,76	104,06	232	-	-	-0,37	1 500	USD	Baa3	BBB-	BBB-
Лукойл 19	7,25	05.11.2019		154	4,67	1,37	103,50	208	-	-	-	600	USD	Baa3	BBB+	BBB
Лукойл 20	6,13	09.11.2020		158	3,52	2,29	106,01	81	-	-	-	1 000	USD	Baa3	BBB+	BBB
Лукойл 22	6,66	07.06.2022		3	4,55	3,50	107,65	176	-	+0,14	+0,49	500	USD	Baa3	BBB+	BBB
Лукойл 23	4,56	24.04.2023		142	4,52	4,42	100,20	170	-	+0,55	+1,16	1 500	USD	Baa3	BBB+	BBB
НК Альянс 20	7,00	04.05.2020		153	36,49	1,78	61,65	3 384	-	-	-17,80	500	USD		WD	NR
Новатэк 21	6,60	03.02.2021		60	5,03	2,44	103,88	230	-	-	-3,51	650	USD	Baa3	BBB	BBB-
Новатэк 22	4,42	13.12.2022		9	5,05	4,06	97,50	224	-	-	+1,88	1 000	USD	Baa3	BBB	BBB-
Роснефть (ТНК-ВР) 20	7,25	02.02.2020		59	4,41	1,56	104,50	178	-	-	-	500	USD	Baa3	WD	BB+
Роснефть 22	4,20	06.03.2022		94	4,71	3,48	98,25	193	-	-	-	2 000	USD	Baa3	WD	BB+
Транснефть 18	8,70	07.08.2018		64	0,12	0,18	101,50	-223	-	-	-	1 050	USD	Baa3		BBB-

Итоги торгов еврооблигациями финансового сектора

Выпуск	Купон	Погашение	Колл-опцион	Дн. до след. куп.	Доходность	Дюрация	Цена посл. сделки	Z-спрад	Изм. цены	Изм. цены за нед.	Изм. цены за месяц	Объем выпуска, млн у.е	Валюта (у.е.)	Moody's	Fitch	S&P
АкБарс 18	8,00	06.08.2018		63	6,53	0,17	100,22	424	-	-	+0,05	350	USD	B2	WD	
АкБарс 22	8,00	13.07.2022		39	7,41	3,48	102,04	462	-0,00	-0,02	+0,75	600	USD		WD	
Альфа Банк 18	5,00	27.11.2018		176	3,83	0,48	100,55	144	-	-0,43	-0,43	500	USD	Ba1	BB+	BB
Альфа Банк 19	7,50	26.09.2019		114	5,10	1,26	103,00	253	-	-	+0,68	750	USD	Ba3	BB	BB
Альфа Банк 21	7,75	28.04.2021		146	6,59	2,64	103,00	385	-	-	-	1000	USD	Ba1	BB+	BB+
Альфа Банк 25	9,50	18.02.2025	18.02.2020	75	5,96	1,58	105,65	326	-	-	-	250	USD	B1u	BB	
Банк СПб 2018	11,00	24.10.2018		142	4,16	0,39	102,60	180	-	-	-1,77	101	USD	B2	WD	
Банк СПб 2019	10,75	22.04.2019		140	6,99	0,86	103,15	452	-	-	-0,82	100	USD		B+	
Банк ФК Открытие 19	10,00	26.04.2019		144	305,36	0,89	20,00		-3,06	-11,85	-28,32	500	USD	C	WD	
Восточный Экспресс Банк	10,00			178	17,50	6,20	57,15	1 465	+0,08	+0,02	-1,92	125	USD	NR		
ВТБ 18	6,88	29.05.2018							-	-	-	2000	USD	WR	WD	NR
ВТБ 18 (CHF)	2,90	25.05.2018							-	-	-0,11	300	CHF	WR		BBB-
ВТБ 20	6,55	13.10.2020		131	5,05	2,21	103,30	234	-	-	-	1000	USD	Ba1	WD	BBB-
ВТБ 22	6,95	17.10.2022		135	6,35	3,82	102,25	355	-	-0,15	-1,10	1500	USD	Ba3	WD	B-
ВТБ 24 (CHF)	5,00	24.10.2024	24.10.2019	142	3,08	1,34	102,56	362	+0,29	+0,40	+1,16	350	CHF			
ВТБ 35	6,25	30.06.2035		26	5,89	10,59	103,84	294	-0,03	-0,00	+0,18	1000	USD	Ba1	WD	BBB-
ВЭБ 2018	4,22	21.11.2018		170	3,95	0,46	100,12	157	-	+0,07	+0,11	850	USD			BBB-
ВЭБ 2020	6,90	09.07.2020		35	4,65	1,94	104,44	197	-	+0,31	+0,14	1600	USD			BBB-
ВЭБ 2022	6,03	05.07.2022		31	5,68	3,60	101,25	288	-	-	-	1000	USD			BBB-
ВЭБ 2023	5,94	21.11.2023		170	5,19	4,75	103,54	237	-	-	+1,97	1150	USD			BBB-
ВЭБ 2023 (EUR)	4,03	21.02.2023		262	2,32	4,36	107,58	205	-0,17	-0,07	-0,48	500	EUR			BBB-
ВЭБ 2025	6,80	22.11.2025		171	5,67	6,02	106,79	281	-	-	+1,13	1000	USD			BBB-
Газпромбанк 18	5,75	21.11.2018		170	4,75	0,46	100,45	237	+0,05	+0,11	+0,59	63	USD			
Газпромбанк 18 (EUR)	3,98	30.10.2018		148	1,73	0,41	100,89	202	+0,03	+0,03	-0,07	1000	EUR	Ba2	BB+	BB+
Газпромбанк 19	7,25	03.05.2019		152	4,94	0,90	102,03	246	-0,22	-0,22	-0,22	500	USD	B2	BB	B-
Газпромбанк 19-2	4,96	05.09.2019		93	4,33	1,22	100,75	177	-	-	+0,27	750	USD			BB+
Газпромбанк 19 (RUB)	8,75	29.06.2024		25	20,76	4,07	60,51	1 304	-14,06	-43,98	+0,15	13 500	RUB			BB
Газпромбанк 20	6,50	17.07.2020		43	6,26	1,97	100,45	358	+0,14	+0,35	+1,34	400	USD	NR		
Газпромбанк 23	7,50	28.12.2023	28.12.2018	24	5,76	0,55	100,95	322	+0,55	+0,55	+0,95	750	USD	NR	BB	
Газпромбанк 24 (CHF)	5,13	13.05.2024	13.05.2019	343	1,96	0,94	102,92	251	-0,03	+0,27	+1,00	350	CHF			BB
Кредит Европа Банк 2019	8,50	15.11.2019		164	6,29	1,39	103,00	370	-	-	-0,48	250	USD	B2	B+	
МКБ 18-2	8,70	13.11.2018		162	10,48	0,44	99,23	812	-0,05	+0,06	-0,22	500	USD	NR	B	
МКБ 25 (RUB)	16,50	26.05.2025	26.05.2020	175	14,89	1,76	102,67	752	+0,50	-0,04	+0,22	5000	RUB			B
Открытие Холдинг 17 (RUB)	9,00	18.06.2022		13	8,04	3,34	104,09	55	+0,04	-0,56	-0,64	18 000	RUB			
Промсвязьбанк 19	10,20	06.11.2019		155	228,99	1,21	15,13	22 641	-	-	-	600	USD	C	WD	
Промсвязьбанк 21	10,50	17.03.2021							-	-	-	100	USD			
Промсвязьбанк 21-2	10,50	30.07.2021							-	-	-	333	USD	C	WD	
Ренессанс Кредит 18	13,50	21.06.2018		17	10,34	0,05	100,12	826	+0,01	-0,21	-0,61	150	USD	WR	WD	
Ренессанс Кредит 19	13,50	22.05.2019		171	8,54	0,94	104,50	605	-	-	-	100	USD	NR		
РСХБ 18	7,75	29.05.2018							-	-	-	1000	USD	WR	NR	
РСХБ 18-2	5,10	25.07.2018		51	2,91	0,14	100,30	60	+0,00	-0,01	-0,16	1300	USD	Ba2	BB+	
РСХБ 23	8,50	16.10.2023		134	7,03	4,41	106,45	422	-	-	-	500	USD	NR		
Сбербанк 18 (TRY)	7,40	04.03.2018							-	-	-	550	TRY	WR	NR	
Сбербанк 19	5,18	28.06.2019		24	4,30	1,03	100,90	179	-	-	-0,10	1000	USD	Ba1	BBB-	
Сбербанк 19-2	4,15	06.03.2019		94	3,98	0,75	100,12	154	-0,01	-0,01	+0,04	500	USD	Ba1	BBB-	
Сбербанк 19 (EUR)	3,08	07.03.2019		95	1,57	0,75	101,13	182	-0,02	-0,01	-0,35	500	EUR	Ba1	BBB-	
Сбербанк 19-2 (EUR)	3,35	15.11.2019		164	1,40	1,42	102,77	160	+0,01	-0,07	+0,12	1000	EUR	Ba1	BBB-	
Сбербанк 21	5,72	16.06.2021		12	4,59	2,76	103,15	184	-	+0,83	+0,29	1000	USD	Ba1	BBB-	
Сбербанк 22	6,13	07.02.2022		64	4,88	3,29	104,13	210	-0,11	-0,11	-0,47	1500	USD	Ba1	BBB-	
Сбербанк 22-2	5,13	29.10.2022		147	5,34	3,98	99,17	254	-0,10	-0,01	-0,08	2000	USD	Ba2	BB+	
Сбербанк 23	5,25	23.05.2023		172	5,67	4,43	98,18	286	-	-	-1,17	1000	USD			BB+
Сбербанк 24	5,50	26.02.2024	26.02.2019	83	5,84	0,71	99,75	322	-	-	-	1000	USD			BB+
ТКС 18	14,00	06.06.2018		2	-	0,01	101,26	-12 793	-	-	-	200	USD	B2	B+	
Транскапиталбанк	10,00	18.09.2020		106	40,66	1,97	56,80	3 797	+0,40	+6,80	-2,05	100	USD	WR		
ХМБ Открытие 23	10,00	18.06.2023							-	-	-	200	USD	WR		
ХФ Банк 20	9,38	24.04.2020							-	-	+0,01	500	USD	WR	WD	
ХФ Банк 21	10,50	19.04.2021	17.04.2019	135	6,34	0,84	103,45	387	-	-	-	200	USD	NR	B+	
Экспобанк 21	8,00	22.04.2021		48	6,84	2,59	103,00	411	-0,08	-0,17	-0,16	20	USD			

Итоги торгов еврооблигациями нефинансового сектора

Выпуск	Купон	Погашение	Колл-опцион	Дн. до след. куп.	Доходность	Дюрация	Цена посл. сделки	Z-спрэд	Изм. цены	Изм. цены за нед.	Изм. цены за месяц	Объем выпуска, млн у.е	Валюта (у.е.)	Moody's	Fitch	S&P
DME Airport 2018	6,00	26.11.2018		175	4,92	0,48	100,50	253	-	-	-	300	USD		BB+	BB+
DME Airport 2021	5,88	11.11.2021		160	4,84	3,16	103,25	207	-	-	-	350	USD		BB+	BB+
EDC 2020	4,88	17.04.2020		135	4,86	1,80	100,03	220	-0,05	+0,04	+0,16	600	USD		BB	BB+
Global Ports 22	6,87	25.01.2022		51	6,48	3,21	101,25	370	-	-	-	350	USD	Ba3	BB	
Global Ports 23	6,50	22.09.2023		110	5,61	4,53	104,00	280	-	-	-	350	USD	Ba3	BB	
Алроса 20	7,75	03.11.2020		152	4,48	2,24	107,40	177	-	-	-0,07	1 000	USD	Baa3	BB+	BB+
АФК Система 19	6,95	17.05.2019		166	6,07	0,94	100,80	358	-	-	+1,82	500	USD		BB-	BB+
Борец 2018	7,63	26.09.2018		114	5,10	0,31	100,75	277	-	-	-0,25	420	USD	Ba3	BB-	BB-
Вымпелком 19	5,20	13.02.2019		70	4,25	0,68	100,64	180	-0,11	+0,05	+0,16	600	USD	Ba2	BB+	BB
Вымпелком 21	7,75	02.02.2021		59	4,97	2,41	106,84	224	-	+0,34	+0,03	1 000	USD	Ba2	BB+	BB
Вымпелком 22	7,50	01.03.2022		89	5,34	3,29	107,26	256	-0,03	+0,40	+0,04	1 500	USD	Ba2	BB+	BB
Вымпелком 23	5,95	13.02.2023		70	5,55	4,10	101,63	274	-0,22	+0,27	-0,38	1 000	USD	Ba2	BB+	BB
ГЛК 21	5,95	19.07.2021		45	5,94	2,84	100,02	319	-	-	+0,22	500	USD	Ba3	BB	
ДВМП 2018	8,00	02.05.2018							-	-	-	550	USD		NR	NR
ДВМП 2020	8,75	02.05.2020							-	-	-	325	USD		C	NR
Евраз 20	6,50	22.04.2020		140	5,23	1,79	102,25	257	-	-	+2,12	1 000	USD		BB-	BB
Металлоинвест 2020	5,63	17.04.2020		135	4,86	1,79	101,34	221	-	+0,20	+0,82	1 000	USD	Ba2	BB	BB
МТС 20	8,63	22.06.2020		18	3,67	1,86	109,70	99	-	-	-	750	USD	Ba1u	BB+	BB *
МТС 23	5,00	30.05.2023		179	5,12	4,47	99,48	230	-	+0,11	-2,79	500	USD	Ba1u	BB+	BB *
НЛМК 19	4,95	26.09.2019		114	3,44	1,28	101,92	87	+0,15	+0,30	+0,95	500	USD	Baa3	BBB-	BBB-
Норникель 2020	5,55	28.10.2020		146	4,23	2,27	102,98	152	-	+0,82	+1,96	1 000	USD	Baa3	BBB- *	BBB-
Норникель 2022	6,63	14.10.2022		132	5,13	3,84	105,75	234	-	-	-0,03	1 000	USD	Baa3	BBB- *	BBB-
Норникель 2023	4,10	11.04.2023		129	5,05	4,41	95,95	224	-	-	+1,63	1 000	USD		BBB- *	BBB-
Петропавловск 20 (conv)	9,00	18.03.2020		14	8,57	1,64	100,70	1102	+0,14	+0,59	-2,65	100	USD			
Полус Золото 2020	5,63	29.04.2020		147	5,13	1,82	100,89	247	-	-0,60	+1,29	750	USD		BB-	BB-
РЖД 2019 (RUB)	8,30	02.04.2019		120	6,75	0,81	101,30	-	-0,05	-0,01	-0,03	37 500	RUB	Baa3	BBB-	BBB-
РЖД 2021 (CHF)	2,73	26.02.2021		267	0,95	2,65	104,76	140	-0,10	-0,02	-0,34	150	CHF	Baa3	BBB-	BBB-
РЖД 2021 (EUR)	3,37	20.05.2021		350	1,37	2,86	105,77	137	-0,04	+0,22	+1,20	1 000	EUR	Baa3	BBB-	BBB-
РЖД 2022	5,70	05.04.2022		123	5,86	3,47	99,45	308	-	-4,10	-2,96	1 400	USD	Baa3	BBB-	BBB-
РЖД 2023 (EUR)	4,60	06.03.2023		275	1,90	4,36	112,16	163	-0,06	+0,57	+1,51	500	EUR	Baa3	BBB-	BBB-
РЖД 2031 (GBP)	7,49	25.03.2031		113	4,72	8,88	126,32	320	-0,23	+0,75	+1,06	650	GBP	Baa3	BBB-	BBB-
Северсталь 22	5,90	17.10.2022		135	5,06	3,90	103,25	226	-	-	-3,50	750	USD	Baa3	BBB-	BBB-
Сибур 2023	4,13	05.10.2023		123	5,02	4,80	95,85	220	-	-	-	500	USD	Baa3	BB+	
ТМК 20	6,75	03.04.2020		121	6,60	1,73	100,25	395	-	-	+1,01	500	USD	B1		B+
ФСК 19 (RUB)	8,45	13.03.2019		101	7,19	0,75	101,01	-	-0,01	-0,07	-0,05	17 500	RUB	Ba1	BBB-	BBB-
Яндекс 2018 (conv)	1,13	15.12.2018		11	4,49	0,53	98,25	323	+0,15	-0,01	-1,34	690	USD			

ПАО "ИК РУСС-ИНВЕСТ"

Ежедневный обзор долговых рынков

Заявление об ограничении ответственности. Настоящие обзоры подготовлены в информационных целях, Они ни в коем случае не являются и не должны рассматриваться как предложение купить или продать соответствующие ценные бумаги, Информация, содержащаяся в данных обзорах, получена из вызывающих доверия открытых источников, Несмотря на то, что при подготовке обзоров были предприняты необходимые меры для получения достоверной информации, ПАО "ИК РУСС-ИНВЕСТ" не исключает возможность включения в обзор ошибочной информации, предоставленной соответствующими источниками, и не несет за это ответственности, ПАО "ИК РУСС-ИНВЕСТ", его работники и клиенты могут быть заинтересованы в покупке или продаже ценных бумаг, упомянутых в обзорах.

ПАО "ИК РУСС-ИНВЕСТ"

<http://www.russ-invest.com>

Москва

Тел: +7(495) 363-93-80

Факс: +7(495) 363-93-90

E-mail: mail@russ-invest.com

Адрес: Москва, 119019, 5-3/12 Нащокинский переулок

© 2007 | ПАО "ИК РУСС-ИНВЕСТ"

Лицензия № 045-11769-001000

Лицензия № 045-08757-000100

Лицензия № 045-06310-100000

Лицензия № 045-06312-010000