

Комментарий

18 мая, в четверг, торговые обороты на рынке корпоративного рублевого долга сократились еще сильнее и составили менее 4 млрд руб. Половина сделок пришлось на длинные облигации с дюрацией от 3 лет, прибавившие в среднем по 10 б.п., тогда как под давлением находились выпуски с дюрацией от 2 до 3 лет, потерявшие по 20 б.п. Более короткие серии демонстрировали нейтральную динамику.

Розничный сектор находился под давлением, и бумаги данной отрасли потеряли в среднем по 10 б.п. Аутсайдером оказался выпуск X-5 Финанс БО5 (-0,15%). Сектора нефтегаза и телекомов выглядели лучше рынка, прибавив в среднем по 15 б.п. Поддержку секторам оказывали займы Транснефть 1P06 и МТС 1P01.

Выпуски внутреннего госдолга также не пользовались высоким спросом, и торговые обороты составили менее 14 млрд руб. против 19 млрд руб. в среднем за месяц. Длинные ОФЗ с дюрацией от 5 лет демонстрировали минимальный средний рост на 0,1%, тогда как более короткие выпуски торговались разнонаправленно.

Внешние корпоративные займы в ходе минувших торгов находились под давлением. Аутсайдерами оказались евробонды сырьевых отраслей: выпуски металлургических компаний подешевели в среднем на 15 б.п., а нефтегазовых – на 10 б.п.

Индикаторы рынка

	Значение закрытия	Изм. к пред. дню	Изм. за неделю
Золото	1247,14	-1,12%	+1,55%
Нефть Brent	52,51	+0,57%	+3,28%
5-летний CDS	325	-	-
Бивалютная корзина	60,41	+0,54%	+1,51%
Mosprime o/n	9,23	-	-0,08
Депозиты в ЦБ	783,1	+1,7	+243,4
Остатки на корп. сч.	1930,9	+14,2	-420,7
UST 2	1,27	+0,02	-0,02
UST 10	2,23	+0,01	-0,10
Russia 2026	4,06	+0,02	+0,03
Brazil 2026	5,07	+0,56	+0,52
Turkey 2026	5,06	+0,12	+0,05
Portugal 10 yr	3,19	-0,00	-0,17
Ireland 10 yr	0,81	-0,03	-0,03
Italy 10 yr	2,14	-0,01	-0,10
Greece 10 yr	5,70	+0,06	+0,09

Источник: Bloomberg, ПАО Московская биржа
Оценка: ПАО «ИК РУСС-ИНВЕСТ»

Рынок внешнего долга

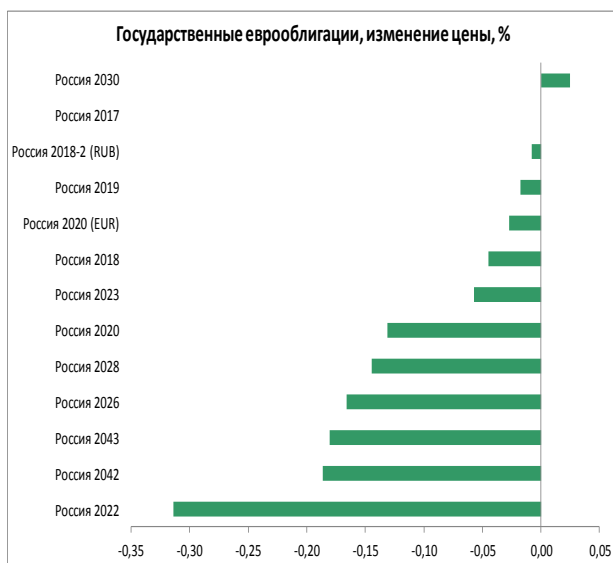
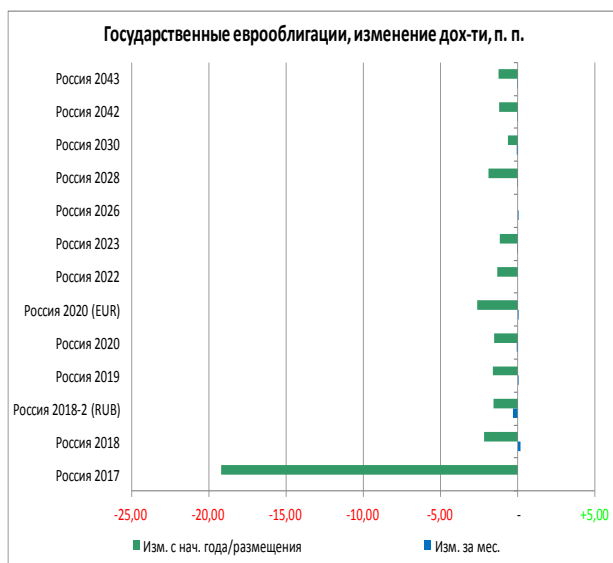

Еврооблигации, изменение цены, %

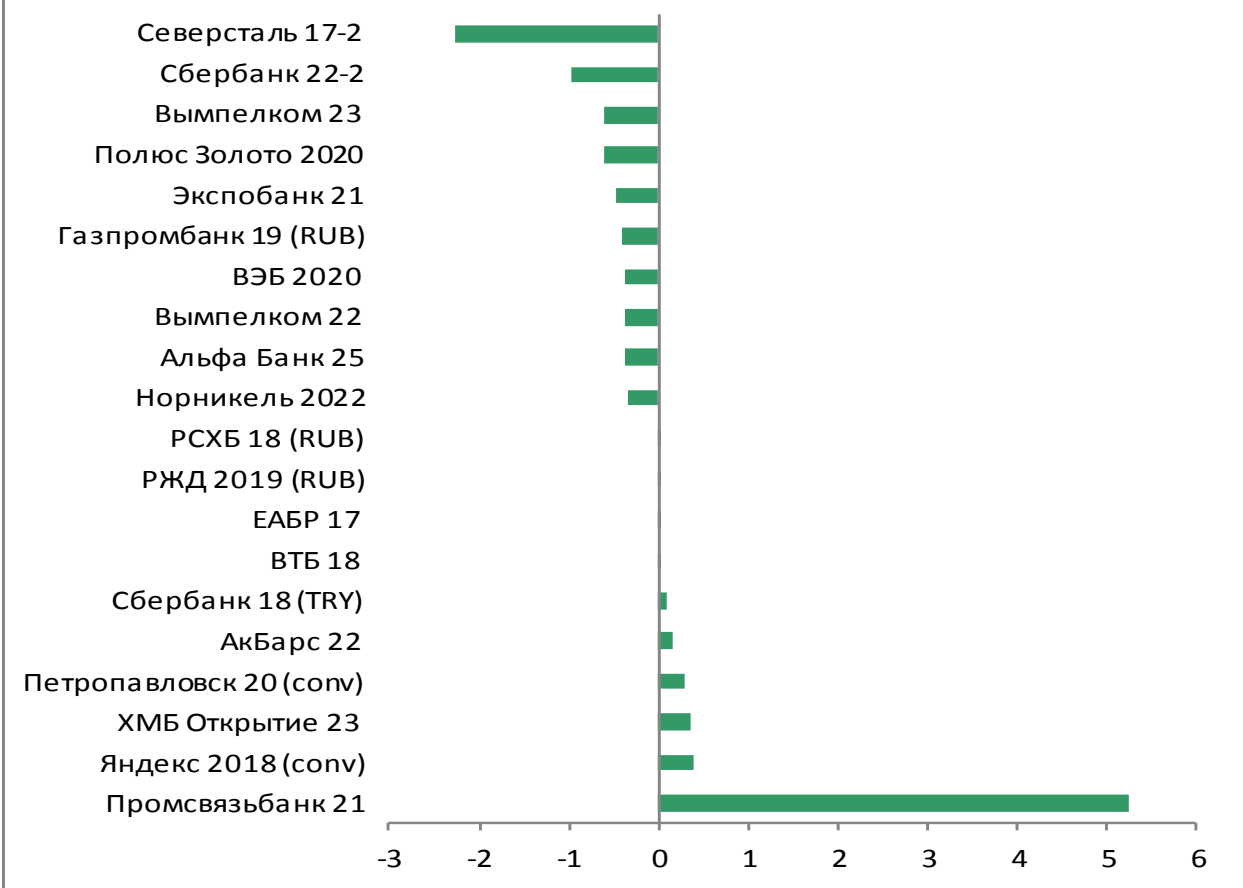

Российский долговой рынок

Наиболее ликвидные облигации

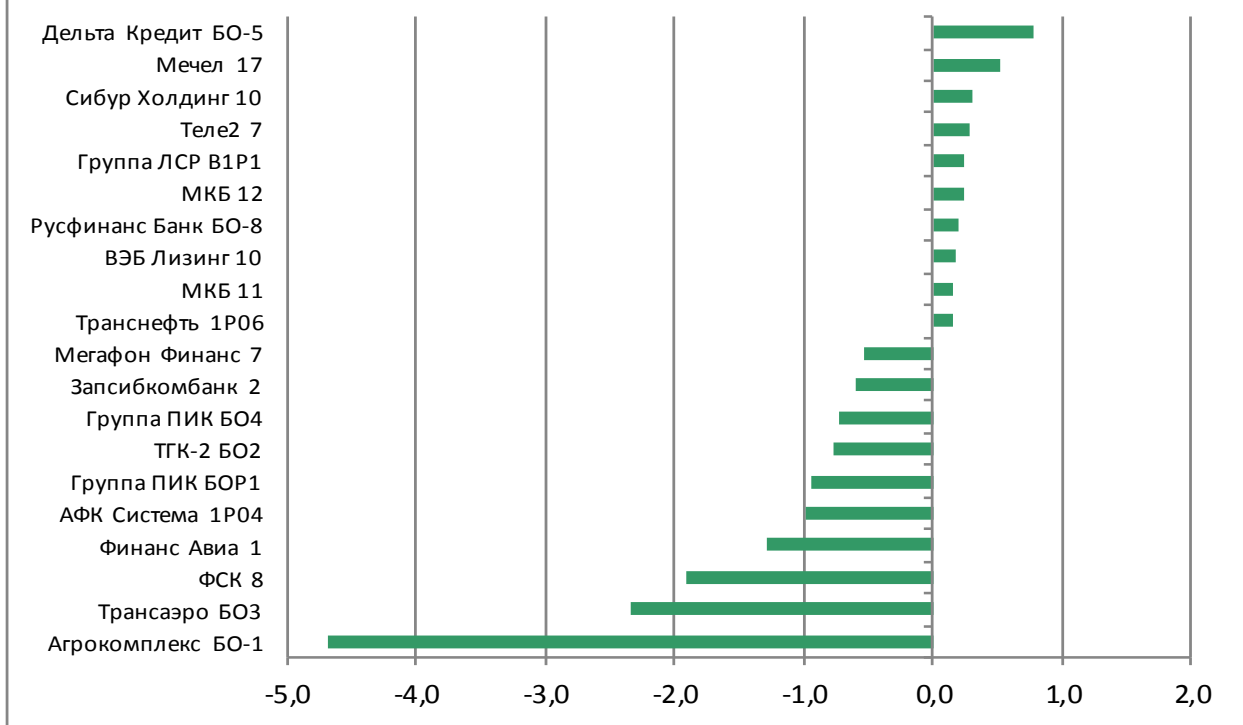

Лидеры оборота (тыс руб.), их доходность, %

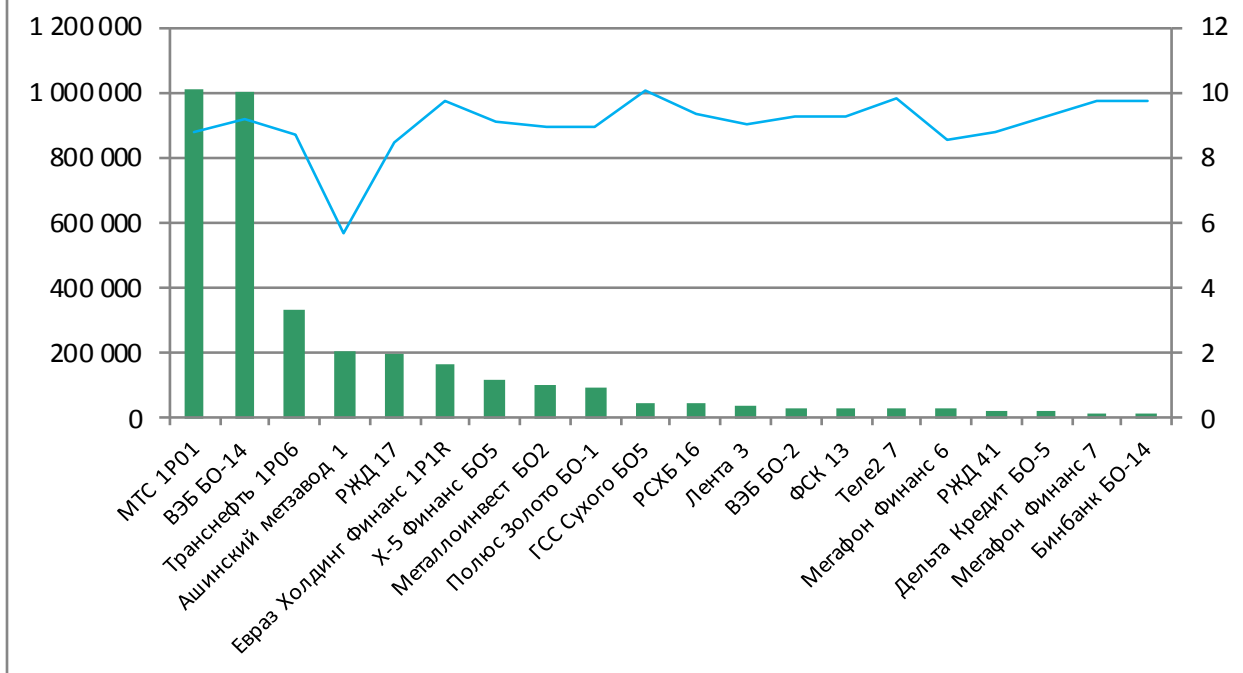

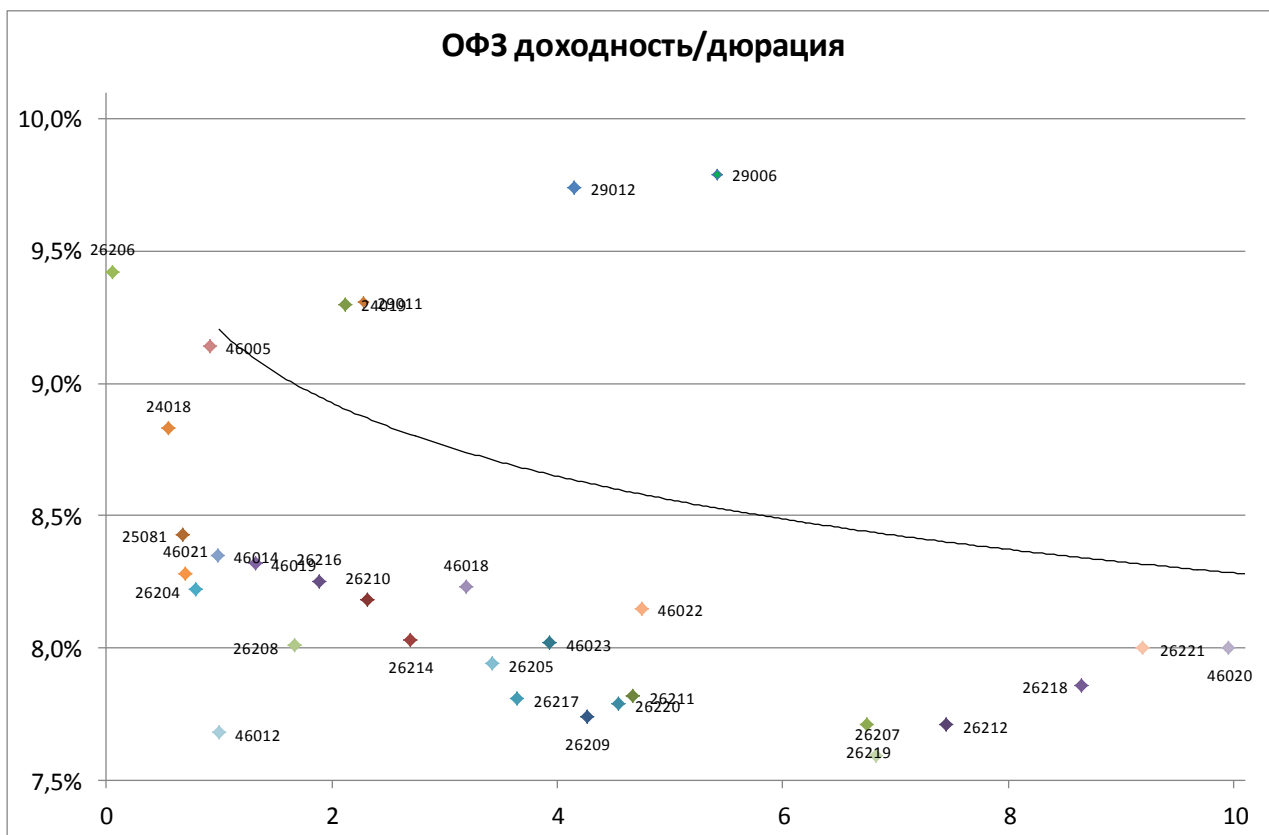

Выпуск	Купон	Погашение	Дюрация	Доходность	Посл. цена	Изм. цены	Выпуск	Купон	Погашение	Дюрация	Доходность	Посл. цена	Изм. цены
24018	10,95	27.12.2017	0,55	8,83	101,18	-0,01%	26209	7,60	20.07.2022	4,26	7,74	100,00	+0,05%
46019	2,01	20.03.2019	1,32	8,32	92,40	-	26220	7,40	07.12.2022	4,54	7,79	98,90	-0,10%
25081	6,20	31.01.2018	0,68	8,43	98,62	+0,01%	29012	10,74	16.11.2022	4,15	9,74	103,53	+0,08%
26204	7,50	15.03.2018	0,80	8,22	99,55	-0,04%	26211	7,00	25.01.2023	4,67	7,82	96,94	-0,23%
46021	5,00	08.08.2018	0,70	8,28	97,90	-0,11%	26215	7,00	16.08.2023	5,05	7,82	96,70	+0,05%
46014	7,00	29.08.2018	0,99	8,35	98,85	+0,10%	52001	2,50	16.08.2023	2,88	3,24	95,98	-0,07%
46005	0,00	09.01.2019	0,92	9,14	92,20	-	46022	6,00	19.07.2023	4,74	8,15	89,40	+0,39%
26208	7,50	27.02.2019	1,66	8,01	99,40	+0,08%	29006	11,41	29.01.2025	5,42	9,79	108,56	+0,01%
24019	10,35	16.10.2019	2,12	9,30	102,47	+0,05%	46011	10,00	20.08.2025	4,54	4,12	132,00	-
26210	6,80	11.12.2019	2,32	8,18	97,23	+0,08%	26219	7,75	16.09.2026	6,75	7,71	101,20	+0,19%
26216	6,70	15.05.2019	1,88	8,25	97,51	-0,00%	46010	10,00	17.05.2028	-	-	-	-
29011	11,18	29.01.2020	2,28	9,31	104,27	+0,02%	26207	8,15	03.02.2027	6,83	7,59	104,76	+0,06%
26214	6,40	27.05.2020	2,70	8,03	96,10	+0,16%	46023	8,16	23.07.2026	3,93	8,02	101,07	-
46018	6,50	24.11.2021	3,19	8,23	95,40	-0,08%	26212	7,05	19.01.2028	7,45	7,71	96,26	+0,27%
26205	7,60	14.04.2021	3,42	7,94	99,36	-0,19%	26218	8,50	17.09.2031	8,65	7,86	106,75	+0,06%
26217	7,50	18.08.2021	3,65	7,81	99,42	-0,20%	26221	7,70	23.03.2033	9,19	8,00	98,67	+0,08%
							46020	6,90	06.02.2036	9,95	8,00	90,96	+0,95%
							46012	3,28	05.09.2029		7,68	97,00	-

Итоги торгов облигациями нефтегазового сектора

Выпуск	Купон	Погашение	Оферта	Дней до след. к	Доходность	Дюрация	Цена посл. сделки	Спрэд к бескупонной кривой РФ	Изм. цены за ден	Изм. цены за нед	Изм. цены за мес	Объем выпуска, млн р	Mood's	Fitch	S&P
Башнефть 1P1R	9,50	12.12.2024		34	9,72	5,14	100,00	195	-	-	-	10 000	Ba1		
Башнефть 1P2R	9,50	14.12.2023		34	9,72	4,68	100,00	197	-	-	-	10 000	Ba1		
Башнефть 1P3R	9,40	22.01.2024		73	9,62	4,80	100,00	187	-	-	-	5 000	Ba1		
Башнефть 4	0,10	04.02.2022	09.02.2018	84	10,58	0,73	93,00	222	-0,53%	-0,53%	-2,11%	10 000	Ba1	BBB-	
Башнефть 6	8,65	31.01.2023	06.02.2018	81	8,65	0,70	100,10	28	-	+0,10%	+0,50%	10 000	Ba1	BBB-	
Башнефть 7	8,85	31.01.2023	04.02.2020	81	8,60	2,41	101,00	45	-	+0,55%	+1,30%	10 000	Ba1	BBB-	
Башнефть 8	8,65	31.01.2023	06.02.2018	81	8,65	0,70	100,10	28	-	+0,01%	+0,45%	5 000	Ba1	BBB-	
Башнефть 9	8,85	31.01.2023	04.02.2020	81	9,93	2,40	98,00	178	-2,97%	-2,97%	-1,71%	5 000	Ba1	BBB-	
Башнефть БО10	9,50	10.12.2026	12.12.2024	34	9,72	5,14	100,00	195	-	-	-	5 000	Ba1		
Башнефть БО2	10,50	12.05.2026	16.05.2023	4	9,68	4,21	104,68	194	-	-	-	10 000	Ba1		
Башнефть БО3	12,00	09.05.2025	15.05.2020	182								5 000	Ba1	WD	
Башнефть БО5	10,70	13.05.2024	19.11.2018	3	9,31	1,34	102,19	106	-	-	-	10 000	Ba1	WD	
Башнефть БО6	10,90	29.04.2026	30.04.2025	173	9,47	3,25	105,35	169	-	-	-	10 000	Ba1	BBB-	
Башнефть БО7	12,10	03.06.2025	08.06.2021	25	11,99	3,07	101,40	409	-	-	-	5 000	Ba1	WD	
Башнефть БО8	10,90	29.04.2026	30.04.2025	173	9,57	3,85	106,02	179	-	-	-	5 000	Ba1	BBB-	
Башнефть БО9	9,30	15.10.2026	20.10.2022	160	9,51	4,25	100,00	178	-	-	-	5 000	Ba1		
БКЕ 1	10,25	21.06.2019		33	8,88	1,86	102,90	64	+0,19%	+0,29%	+0,78%	5 000		BB	
Газпром БО19	5,10	21.10.2043		5								15 000	Ba1		BB+
Газпромнефть 10	8,90	26.01.2021	30.01.2018	74	9,85	0,68	99,50	148	-0,98%	-0,98%	-0,35%	10 000	Ba1	BBB-	BB+
Газпромнефть 12	8,50	23.11.2022	29.11.2017	12	8,46	0,51	100,10	1	-	-	+0,33%	10 000	Ba1	BBB-	BB+
Газпромнефть 4	8,20	09.04.2019	10.04.2018	144	8,35	0,87	100,00	6	-	-	+0,50%	10 000	Ba1		BB+
Газпромнефть БО1	9,40	24.07.2046	24.08.2021	102	8,58	3,54	103,50	72	-	+0,88%	+1,07%	5 000	Ba1		BB+
Газпромнефть БО2	10,65	16.02.2046	19.03.2021	126	10,27	3,21	101,94	232	+0,14%	+0,04%	+0,45%	10 000	Ba1		BB+
Газпромнефть БО3	9,80	03.05.2046	06.06.2019	20	8,98	1,83	101,85	74	-	-	+0,25%	10 000	Ba1		BB+
Газпромнефть БО4	9,40	24.07.2046	24.08.2021	102	8,74	3,56	102,95	88	-	-0,35%	+0,64%	10 000	Ba1		BB+
Газпромнефть БО7	10,65	16.02.2046	19.03.2021	126	10,29	3,20	101,89	234	+0,05%	-	+0,58%	15 000	Ba1		BB+
ННК Актив 4	12,00	01.06.2021	06.05.2018	18	13,22	0,91	89,27	496	+0,87%	-1,25%	+3,80%	5 000		WD	
ННК Актив 6	12,00	04.06.2021	08.06.2018	21	10,13	0,99	90,98	188	-	-	-1,64%	5 000		WD	
Промфидсервис БО-1	10,50	21.11.2019		6	739,38	2,51	0,48	73 120	-87,03%	-90,38%	-90,38%	5 000			
Роснефть 10	7,95	30.05.2023	05.06.2018	18	8,84	0,99	99,30	59	-	-0,10%	+1,27%	15 000	Ba1		BB+
Роснефть 1P02	9,39	11.12.2026	17.12.2021	35	8,71	3,69	103,21	91	+0,08%	-0,03%	+0,99%	30 000	Ba1		BB+
Роснефть 4	8,60	17.10.2022	23.10.2017	157	8,76	0,41	100,00	27	-	-0,19%	+0,25%	10 000	Ba1		BB+
Роснефть 5	8,60	17.10.2022	23.10.2017	157	8,16	0,41	100,24	-33	-	+0,46%	+0,47%	10 000	Ba1		BB+
Роснефть 6	7,95	30.05.2023	05.06.2018	18	8,75	0,99	99,39	50	-	-	+0,95%	10 000	Ba1		BB+
Роснефть 7	8,00	10.03.2023	16.03.2018	119	8,54	0,81	99,70	22	-	-	+0,71%	15 000	Ba1		BB+
Роснефть 8	8,00	10.03.2023	16.03.2018	119	8,54	0,81	99,70	22	-	-	+1,12%	15 000	Ba1		BB+
Роснефть 9	7,95	30.05.2023	05.06.2018	18	10,25	0,99	98,00	200	-	-	-0,81%	15 000	Ba1		BB+
Роснефть БО-1	8,90	06.02.2024	12.02.2019	88	12,53	1,61	95,00	428	-	-	-	15 000	Ba1		BB+
Роснефть БО-15	11,40	03.12.2020	07.12.2017	20	-27,71	0,04	102,21	-3 615	-	-	-	175 000	Ba1		BB+
Роснефть БО-16	14,90	03.12.2020	07.12.2017	20	-3,57	0,55	102,03	-1 201	-	-	-	100 000	Ba1		BB+
Роснефть БО-17	10,65	03.12.2020	07.12.2017	20	10,27	0,06	102,21	183	-	-	-	100 000	Ba1		BB+
Роснефть БО-18	9,85	18.01.2021	22.01.2018	66	2,66	0,66	100,00	-572	-	-	-	100 000	Ba1		BB+
Роснефть БО-2	11,90	28.11.2024	07.12.2017	20	7,93	0,51	101,65	-51	-	-	-	15 000	Ba1		BB+
Роснефть БО-21	9,85	18.01.2021	22.01.2018	66	2,66	0,67	100,00	-572	-	-	-	50 000	Ba1		BB+
Роснефть БО-22	9,85	18.01.2021	22.01.2018	66	2,66	0,67	100,00	-572	-	-	-	50 000	Ba1		BB+
Роснефть БО-23	9,85	18.01.2021	22.01.2018	66	2,66	0,67	100,00	-572	-	-	-	50 000	Ba1		BB+
Роснефть БО-26	9,35	18.01.2021		66	9,68	0,04	100,00	170	-	-	-	25 000	Ba1		BB+
Роснефть БО-3	10,90	28.11.2024	07.12.2017	20	0,91	0,52	105,50	-753	-	-	+1,64%	15 000	Ba1		BB+
Роснефть БО-4	10,90	28.11.2024	07.12.2017	20	7,93	0,51	101,65	-51	-	-	-	15 000	Ba1		BB+
Роснефть БО-5	7,95	11.12.2023	17.12.2018	31	8,10	1,45	100,00	-15	-	-	-	20 000	Ba1		BB+
Роснефть БО-6	7,95	11.12.2023	17.12.2018	31	8,10	1,46	100,00	-15	-	-	-	20 000	Ba1		BB+
Роснефть БО-7	8,90	06.02.2024	12.02.2019	88	12,53	1,61	95,00	428	-	-	-	20 000	Ba1		BB+
Роснефть БО-8	10,90	28.11.2024	07.12.2017	20	10,37	0,51	100,40	193	-	-	-	20 000	Ba1		BB+
Роснефть БО-9	11,90	28.11.2024	07.12.2017	20	1,78	0,52	105,00	-666	-	-	+4,58%	20 000	Ba1		BB+
Самаратранснефть Терминал 1	17,00	20.06.2021	21.06.2019	31	15,35	1,73	103,80	711	-	-	+0,13%	5 000			
Самаратранснефть Терминал 2	12,00	30.03.2022	31.03.2018	133	12,32	0,84	100,00	401	-	-	-	3 000			
Транснефть 1	0,01	13.05.2019		-4	9,36	0,99	99,90	111	-	-	-	35 000	Ba1		BB+
Транснефть 1P01	9,90	02.06.2023		21	9,19	4,39	104,16	145	-	-	-	20 000	Ba1		BB+
Транснефть 1P03	9,45	03.08.2023		83	8,79	4,26	104,00	105	-	+0,05%	+0,92%	15 000	Ba1		BB+
Транснефть 1P04	9,30	29.09.2022		139	8,80	4,31	102,90	107	-	-	+0,59%	15 000	Ba1		BB+
Транснефть 1P05	9,25	26.01.2024		77	8,81	5,04	103,10	106	-	-0,37%	+0,91%	15 000	Ba1		BB+
Транснефть 1P06	9,00	24.03.2021		131	8,74	3,30	101,40	80	+0,15%	-	+0,70%	20 000	Ba1		BB+
Транснефть 2	11,00	01.10.2019	03.10.2017	137	10,63	0,21	100,00	211	-	-	-	35 000	Ba1		BB+
Транснефть 3	12,05	18.09.2019		124	8,84	2,04	106,40	64	-	+0,04%	+0,33%	65 000	Ba1		BB+
Транснефть БО-3	0,01	09.10.2024		152	0,03	7,40	99,76	-773	-	-	-	15 000	Ba1		BB+
Транснефть БО-5	10,10	09.04.2026	15.04.2021	153	8,78	3,27	104,90	85	-	-	+0,87%	17 000	Ba1		BB+
Транснефть БО-6	9,30	25.08.2026	30.08.2022	109	8,76	3,87	103,00	104	-	+0,23%	+0,98%	17 000	Ba1		BB+

Итоги торгов облигациями металлургического и горнодобывающего секторов

Выпуск	Купон	Погашение	Оферта	Дней до след. к	Доходность	Дюрация	Цена посл. сделки	Спрэд к бескупонной кривой ОФЗ	Изм. цены за ден	Изм. цены за нед	Изм. цены за мес	Объем выпуска, млн р	Moodv's	Fitch	S&P
Uranium One БО2	10,25	11.08.2023	14.08.2020	91	11,69	2,76	97,00	363	-	-	-0,29%	12 500			NR
Ашинский металлург. завод 1	5,60	17.06.2024		38	5,68	0,01	99,99	-208	-	-	-	1 000			
Евраз Холдинг Финанс 1P1R	12,60	23.03.2021		130	9,78	3,15	109,60	184	+0,05%	+0,10%	+0,32%	15 000			
Евраз Холдинг Финанс 8	12,95	18.06.2025	26.06.2019	40	9,90	1,83	106,10	166	-0,05%	+0,47%	-0,09%	15 000			
Металлоинвест 1	0,01	07.03.2022		115	0,01	4,80	100,00	-775	-	-	-	5 000	Ba2		
Металлоинвест 2	8,90	27.01.2023	02.02.2018	77	8,52	0,68	100,35	15	-	+0,65%	+0,75%	5 000	Ba2		
Металлоинвест 3	8,90	27.01.2023	02.02.2018	77	8,75	0,69	100,20	38	-	+1,21%	+0,47%	5 000	Ba2		
Металлоинвест 5	0,01	07.03.2022		115	1,75	4,80	92,06	-601	-	-	-	10 000	Ba2		
Металлоинвест 6	0,01	10.03.2022		118	7,71	4,81	70,00	-5	-	-	-6,67%	10 000	Ba2		
Металлоинвест БО1	11,85	21.10.2025	26.10.2021	165	7,72	2,15	109,80	-11	-	-	-	10 000	Ba2		
Металлоинвест БО2	10,95	17.03.2026	23.03.2021	130	8,91	3,22	107,13	97	-	+0,12%	+0,61%	10 000	Ba2		
Металлоинвест БО-8	10,95	17.03.2026	23.03.2021	130	8,95	3,22	107,00	101	-0,23%	+0,09%	+0,52%	5 000	Ba2		
Мечел 13	14,00	25.02.2020		102	8,80	1,60	96,06	66	-0,37%	-0,14%	+4,41%	5 000			
Мечел 14	14,00	25.02.2020		102	8,81	1,58	96,05	67	-0,02%	-0,36%	+4,28%	5 000			
Мечел 15	8,00	09.02.2021		88	8,32	3,16	99,51	35	-	+2,28%	+32,33%	5 000			
Мечел 16	8,00	09.02.2021		88	8,82	3,12	98,00	85	-	+1,03%	+3,38%	5 000			
Мечел 17	13,00	27.05.2021					92,50		+0,53%	+0,54%	+5,59%	5 000			
Мечел 18	13,00	27.05.2021					92,75		-0,05%	+1,92%	+5,64%	5 000			
Мечел 19	13,00	01.06.2021					92,50		+0,87%	+0,54%	+5,23%	5 000			
Мечел 4	12,63	15.07.2021					97,05		-	-1,97%	-1,97%	5 000			
НЛМК БО13	8,05	02.10.2023	09.10.2017	143	8,18	0,37	100,00	-33	+0,47%	+0,50%	+0,21%	5 000	Ba1		
НЛМК БО8	11,10	16.10.2025	26.10.2017	160	8,01	0,42	101,36	-48	-	-	+0,41%	5 000	Ba1		
Норникель БО5	11,60	06.02.2026		91	9,42	3,05	107,40	163	-	-	-	15 000	Ba1		
Полюс Золото БО-1	12,10	03.07.2025	08.07.2021	55	8,91	3,30	111,50	102	-0,18%	-	+0,22%	5 000			
Полюс Золото БО-2	12,10	03.07.2025	08.07.2021	55	8,86	3,30	111,70	97	-	+0,18%	+0,86%	5 000			
Полюс Золото БО-3	12,10	03.07.2025	08.07.2021	55	8,84	3,30	111,75	95	-	+0,22%	+0,68%	5 000			
Правоурмийское 1	9,00	26.12.2019		98	9,17	2,31	100,00	101	-	-	-	3 000			
Русал Братск 7	12,00	22.02.2018		97	9,68	0,74	101,80	133	-	+0,05%	-0,10%	15 000			
Русал Братск БО1	12,85	07.04.2026	16.04.2019	151	9,84	1,74	105,52	159	+0,02%	-0,11%	-0,03%	10 000			
Спектр 1	11,03	12.03.2026		296	11,21	0,79	98,94	342	-	-	-	3 000			
СУЭК Финанс 1	8,25	26.06.2020	29.06.2018	42	9,74	1,05	98,68	149	-	-	+0,80%	10 000	Ba3		
СУЭК Финанс 1P1R	10,50	31.10.2019		159	9,10	2,22	103,44	91	-	+0,36%	+0,92%	8 000	Ba3		
СУЭК Финанс 5	8,25	10.08.2023	15.08.2019	90	9,74	2,05	97,49	152	-	-	+1,36%	10 000	Ba3		
СУЭК Финанс 7	12,50	19.08.2025	25.08.2020	102	12,87	2,52	100,00	481	-	-	-	5 000	Ba3		
СУЭК Финанс 8	12,50	19.08.2025	25.08.2020	102	12,87	2,52	100,00	481	-	-	-	5 000	Ba3		
ТМК БО5	13,00	01.04.2026	10.04.2019	145	9,12	1,72	106,95	87	+0,43%	+1,37%	+1,18%	5 000	B1		
ЧТПЗ 1P01	10,75	24.12.2020		41	9,85	2,97	103,35	186	-0,04%	-0,19%	-0,19%	5 000	Ba3		
ЧТПЗ 1P02	9,85	10.02.2022		90	9,67	3,81	101,50	190	+0,59%	+0,08%	+0,59%	5 000	Ba3		
ЧТПЗ 1P03	9,70	21.03.2024		41	9,90	5,02	100,70	215	-0,04%	+0,19%	+0,12%	5 000	Ba3		

Итоги торгов облигациями химического сектора

Выпуск	Купон	Погашение	Оферта	Дней до след. ю	Доходность	Дюрация	Цена посл. сделк	Спрэд к бескупонной кривой O	Изм. цены за ден	Изм. цены за нед	Изм. цены за мес	Объем выпуска, млн руб	Moody's	Fitch	S&P
Акрон 4	10,20	18.05.2021	19.05.2020	4	9,02	2,55	103,55	91	-	+0,53%	+0,44%	3 750	Ba3	BB-	
Акрон 5	10,20	18.05.2021	19.05.2020	4	9,02	2,55	103,55	91	-	+0,19%	+0,44%	3 750	Ba3	BB-	
Акрон 1P01	9,55	24.09.2026	01.10.2020	139	9,01	2,78	102,10	97	+0,10%	+0,10%	+0,03%	5 000	Ba3	BB-	
Акрон БО2	11,60	20.11.2018	23.05.2017	4	6,87	0,01	100,05	-172	-0,25%	-0,30%	-0,05%	5 000	Ba3	BB-	
Акрон БО3	11,60	20.11.2018	23.05.2017	4	-	0,01	100,40	-2 955	-	+0,01%	+0,15%	5 000	Ba3	BB-	
Еврохим 2	12,40	26.06.2018		39	8,88	1,02	103,80	63	-	+0,39%	+0,29%	5 000		BB	
Еврохим 3	8,25	14.11.2018		180	8,36	1,42	100,08	11	-	-	-	5 000		BB	BB-
Еврохим P1	10,60	19.04.2019		153	8,82	1,77	103,40	57	-0,10%	+0,15%	+0,57%	15 000		BB	
Полипласт БО-1	14,00	09.04.2019	09.10.2018	144	13,75	1,30	100,82	550	-0,86%	-0,86%	+0,33%	1 000			
Полипласт БО-2	15,90	06.06.2018		19	-	0,55	103,02	-8 776	-	-	-	500			
Сибур Холдинг 10	10,50	17.03.2026	23.03.2021	130	8,71	3,24	106,35	77	+0,31%	+0,09%	+0,71%	10 000	Ba1	BB+	
Сибур Холдинг 11	9,65	22.07.2026	31.07.2019	75	8,81	1,98	102,00	59	-0,49%	-0,49%	+0,59%	10 000	Ba1	BB+	
Сибур Холдинг 12	9,65	16.09.2026	25.03.2020	131	9,87	2,41	100,00	174				10 000	Ba1	BB+	

Итоги торгов облигациями телекоммуникационного сектора

Выпуск	Купон	Погашение	Оферта	Дней до след. к	Доходность	Дюрация	Цена посл. сделки	Спред к бескупонной кривой Ок	Изм. цены за ден	Изм. цены за нед	Изм. цены за мес	Объем выпуска, млн р	Moody's	Fitch	S&P
АФК Система 001P	12,50	30.09.2025	09.10.2018	144	10,37	1,31	103,00	212	+0,01%	-	-1,90%	5 000			BB
АФК Система 003P	10,95	12.03.2018		24	11,40	0,01	100,00	307				10 000			BB
АФК Система 1P04	9,80	30.10.2026	06.11.2020	170	9,97	2,91	100,00	195	-0,99%	-0,50%	-2,80%	6 500			BB
АФК Система 1P05	9,90	13.11.2026	21.02.2020	7	10,05	2,40	100,50	191	-0,50%	-0,51%	-2,00%	10 000			BB
ВымпелКом 1	7,00	08.03.2022	10.03.2020	116	8,38	2,56	96,99	24	-	-	-3,01%	10 000	Ba2		BB
ВымпелКом 2	7,00	14.03.2022	16.03.2020	122	7,27	2,56	99,63	-86	-	-0,02%	-0,33%	10 000	Ba2		BB
ВымпелКом 4	7,00	08.03.2022	10.03.2020	116	7,78	2,56	98,40	-36	+4,40%	+4,40%	+3,12%	15 000	Ba2		BB
ВымпелКом БО2	11,90	03.10.2025	13.10.2017	147	12,18	0,23	100,00	367				10 000	Ba2		BB
ВымпелКом БО3	11,90	10.03.2025	13.10.2017	147	8,58	0,38	101,34	7	-	-0,01%	+0,14%	15 000	Ba2		BB
Комкор БО1	13,25	13.12.2019	18.12.2018	38	10,70	1,41	104,00	245		+0,24%	+0,48%	3 500			
Мегафон P01	9,95	09.05.2019		174	8,53	1,84	102,84	28	-	+0,63%	-0,15%	10 000	Ba1		BBB-
Мегафон P02	9,90	29.05.2026		21	9,51	3,08	102,36	171	-	-	-	6 001	Ba1	BB+	BBB-
Мегафон БО5	11,40	10.10.2025	20.10.2017	154	8,33	0,40	101,30	-17	-	+0,08%	+0,25%	6 002	Ba1	BB+	BBB-
Мегафон Финанс 6	8,00	01.03.2023	07.03.2018	110	8,56	0,78	99,69	23	+0,11%	+0,19%	+0,70%	6 003			BBB-
Мегафон Финанс 7	8,00	01.03.2023	07.03.2018	110	9,75	0,78	98,83	142	-0,52%	-0,52%	+0,13%	10 000			BBB-
МТС 1P01	9,00	04.02.2022		84	8,78	3,86	101,53	101	+0,14%	+0,28%	+0,53%	10 000	Ba1		BB+
МТС 1P02	8,85	25.03.2021		132	8,72	3,13	101,00	78	-	-0,01%	+0,50%	10 000	Ba1		BB+
МТС 3	10,00	12.06.2018		25	9,18	0,99	101,00	93	-	-	-	10 000	Ba1		BB+
МТС 7	8,70	07.11.2017		172	9,09	0,45	99,91	62	-0,19%	-0,09%	+0,31%	10 000	Ba1		BB+
МТС 8	9,25	03.11.2020	07.11.2017	172	8,28	0,41	100,51	-19	-	-	+0,61%	15 000	Ba1		BB+
МТС 11	5,00	29.06.2021		1497	9,51	4,16	77,81	162	-0,24%	-0,40%	+0,97%	12	Ba1		BB+
МТС БО1	8,25	22.03.2023	28.03.2018	131	8,40	0,84	100,00	9	+0,50%	+0,50%	+0,35%	10 000	Ba1		BB+
МТС БО2	9,40	15.08.2031	31.08.2018	105	8,82	1,22	100,89	57	-0,11%	-0,11%	+0,49%	6 000	Ba1		BB+
Наука Связь 1	0,00	10.05.2018		83	0,00	0,98	100,00	-826	-	-	-	4 000			
Ростелеком 15	8,20	24.01.2018		68	8,87	0,42	99,78	49	-	-	+0,69%	6 005		BBB-	BB+
Ростелеком 16	10,50	07.06.2018		20	10,77	0,79	99,99	252	-	-	-0,52%	6 006		BBB-	BB+
Ростелеком 17	10,50	02.11.2017		167	10,27	0,43	100,20	179	+0,01%	+0,01%	+0,05%	10 000		BBB-	BB+
Ростелеком 18	8,20	24.01.2018		68	11,88	0,43	98,60	350	-	+0,10%	-0,80%	6 007		BBB-	BB+
Ростелеком 19	10,50	06.03.2018		109	9,21	0,54	100,75	88	-	-0,44%	-0,35%	6 008		BBB-	BB+
Ростелеком 1P1R	9,20	10.09.2026	19.09.2019	125	8,80	2,13	101,20	60	-	-	+0,40%	15 000		BBB-	BB+
Ростелеком БО1	11,70	16.05.2025	26.05.2017	7	11,70	0,02	100,00	311	-0,40%	-0,40%	-0,50%	6 004		BBB-	BB+
Теле2 1	11,25	11.06.2021	15.06.2018	28	9,33	1,00	102,12	108	-	-	+0,81%	6 012		B+	
Теле2 2	11,30	11.06.2021	14.06.2019	28	9,67	1,82	103,40	143	+0,15%	+0,15%	+0,15%	6 009		B+	
Теле2 3	11,30	11.06.2021	14.06.2019	28	10,12	1,82	102,60	188	-	-	-0,03%	6 010		B+	
Теле2 4	10,70	31.01.2022	03.08.2020	80	9,81	2,73	103,00	174	-	+0,39%	+0,39%	6 011		B+	
Теле2 5	10,70	31.01.2022		80	9,82	3,39	104,10	204	-	+0,05%	+4,11%	4 000		B+	
Теле2 7	9,95	05.04.2022		144	9,81	3,95	101,40	207	+0,30%	-1,54%	+1,29%	6 000		B+	
ЭР Телеком 1P01	12,75	03.07.2019		47	11,70	1,84	102,50	347	-	-0,49%	-2,38%	3 000	B2		B+
ЭР Телеком P02	10,85	01.12.2021		19	11,14	3,17	100,00	333	-	-	-	5 000	B2		B+

Итоги торгов облигациями секторов с/х, розницы и торговли

Выпуск	Купли	Погашение	Оферта	Дней до след. к	Доходность	Дюрация	Цена посл. сделки	Спрэд к бескупонной кривой РФ	Изм. цены за ден	Изм. цены за нед	Изм. цены за мес	Объем выпуска млн р	Moodv's	Fitch	S&P
Авангард Агро 1	11,50	10.10.2017		144	10,70	0,37	100,38	219	-	-	+0,38%	3 000			
Агрокомплекс 1	0,10	29.07.2019		71	262,53	2,16	5,92	25 431	+0,17%	+1,37%	+18,88%	300			
Агрокомплекс БО-1	0,10	08.12.2022	09.12.2017	204	106622,17	0,56	2,03	10 661 374	-4,69%	-6,45%	+29,30%	1 000			
Агроновал 1	12,50	17.12.2020		34	2,09	3,20	100,15	-590	-	-	+0,07%	5 000			
Аптеки 36,6 БО3	12,75	23.05.2018		4	10,56	0,03	102,30	231	+0,79%	+0,79%	+0,80%	2 000			
Лента 1	11,75	03.03.2020	04.09.2018	109	8,46	1,22	104,15	21	-	-	+0,84%	3 000			BB
Лента 2	11,00	03.03.2020	05.03.2019	109	9,34	1,63	103,00	109	-	-	-	3 000			BB
Лента 3	11,75	25.02.2020	28.08.2018	102	9,01	1,20	103,44	76	-0,06%	+0,14%	+0,57%	4 000			BB
Лента БО3	12,40	24.07.2025	01.02.2018	76	9,46	0,68	102,08	109	-	-0,31%	-0,07%	5 000			BB
Лента БО6	12,40	28.08.2025	06.09.2018	111	9,34	1,21	103,90	109	-	-	-	5 000			BB
Магнит БОР2	11,20	26.02.2018		101	8,62	0,75	102,00	28	-0,05%	-0,10%	+0,49%	10 000			
Магнит БОР3	10,60	10.04.2018		144	8,50	0,87	101,90	21	-	-	-0,10%	10 000			
Магнит БО11	0,00	13.10.2020							-	-	-0,01%	10 000			
Магнит РО4	10,00	28.12.2017		41	8,43	0,59	101,00	2	+0,18%	+0,09%	+0,53%	10 000			
О'Кей 2	11,60	12.12.2017		25	10,05	0,54	100,95	162	-0,13%	-0,38%	-0,05%	3 000			B+
О'Кей БО-4	8,90	09.10.2018		144	10,73	1,33	98,01	248	-0,50%	-0,50%	+1,48%	5 000			B+
О'Кей БО-5	10,50	21.04.2020		158	9,74	2,58	102,47	162	-	+0,78%	+3,51%	5 000			B+
О'Кей БО-6	11,70	06.04.2021	09.10.2018	144	9,55	1,31	103,00	130	-	+0,05%	+0,19%	5 000			B+
Х-5 Финанс 1РО1	9,45	11.09.2031	26.09.2019	132	9,01	2,07	101,30	81	-	+0,10%	+0,80%	15 000			BB
Х-5 Финанс БО4	11,90	11.10.2022	16.04.2019	151	9,42	1,74	104,60	117	-	-	-	5 000			BB-
Х-5 Финанс БО5	10,90	09.03.2023	13.09.2018	118	9,11	1,25	102,40	86	-0,15%	-0,15%	+0,39%	5 000			BB-
Х-5 Финанс БО6	10,50	27.04.2023	02.11.2017	167	8,61	0,44	100,90	13	-	+0,25%	+0,30%	5 000			BB-
Х-5 Финанс БО7	9,75	01.08.2023	05.02.2019	81	9,39	1,57	100,87	114	-	-	+0,06%	5 000			BB-
Черкизово БО-001Р-01	12,50	06.10.2020		144	11,35	2,75	104,00	332	-	-	-	5 000	B1		

Итоги торгов облигациями транспортного сектора

Выпуск	Купон	Погашения	Оферта	День до след. к	Доходность	Дюрация	Цена посл. сделк	Спрэд к бескупонной кривой Оз	Изм. цены за ден	Изм. цены за нед	Изм. цены за мес	Объем выпуска млн ру	Mood's	Fitch	S&P
ДВМП БО1	0,00	27.02.2018		161	28311,93	0,04	61,89	2 830 359	-	-6,20%	-9,65%	5 002			
ДВМП БО2	13,00	28.11.2017		11	1646,52	0,32	45,13	163 807	+0,27%	+0,27%	-29,84%	5 000			
ДелоПортс 1	13,80	14.11.2025	23.11.2018	7	10,60	1,34	104,75	235	-	-2,10%	+0,62%	3 000			
ОВК Финанс 1	14,50	10.09.2019		116	2,05	2,17	99,97	-616	-	-	-	15 000			
ОВК Финанс БО-1	6,86	24.11.2021		12	4,16	0,02	100,00	-365	-	-	+1,00%	15 000			
ПГК 1	12,70	16.09.2025	25.09.2018	130	8,67	1,27	105,25	42	-	+0,05%	+0,72%	5 000			
ПГК 5	12,70	02.10.2025	11.04.2019	146	8,97	1,73	106,70	72	-	-	-0,05%	10 000			
ПКТ 1	13,10	09.12.2025	15.12.2020	32	10,36	2,86	108,80	236	-	-	+0,37%	5 000			
ПКТ 2	13,10	06.02.2026	12.02.2021	91	10,39	3,02	109,02	243	-0,35%	-0,35%	-0,16%	5 000			
ПКТ 3	12,50	18.03.2026	24.03.2021	131	10,50	3,15	107,02	256	-0,63%	-0,63%	+0,02%	5 000			
Почта России 2	9,50	18.10.2019	19.10.2018	154	8,92	1,35	101,00	67	-	+0,20%	+1,50%	3 000			
Почта России 3	9,45	18.10.2019	19.04.2019	154	8,17	1,75	102,50	-8	-	+1,99%	+1,99%	3 000			
Почта России 4	9,35	18.10.2019		154	9,19	2,20	100,75	100	-	-	+0,60%	3 000			
Почта России БО2	10,00	07.05.2026	16.05.2019	181	8,79	1,86	102,50	54	-	-	+1,99%	5 000			
Почта России БО3	9,35	10.09.2026	19.09.2019	125	8,95	2,13	101,20	75	-	+0,55%	+0,60%	5 000			
Почта России БО4	8,90	22.03.2027	29.03.2021	136	8,55	3,32	101,70	61	+1,19%	+0,49%	+1,36%	5 000			
РЖД 12	0,10	16.05.2019		181	8,62	1,99	84,99	37	-2,31%	-2,31%	-4,48%	15 000	Ba1		BBB-
РЖД 16	0,10	05.06.2017		17	9,09	0,04	99,60	50	-	-	+0,40%	15 000	Ba1		BBB-
РЖД 17	11,60	16.07.2018	15.01.2018	59	8,49	0,63	102,04	10	-0,01%	+0,04%	+0,21%	15 000	Ba1		BBB-
РЖД 18	8,45	15.07.2019		59	9,37	1,96	98,61	114	-	-0,93%	+0,62%	15 000	Ba1		BBB-
РЖД 19	8,15	08.07.2024	16.07.2018	59	8,54	1,10	99,75	29	-	+0,25%	-0,24%	10 000	Ba1		BBB-
РЖД 1Р01	10,25	20.11.2020		7	9,10	2,91	104,00	109	-	-	+0,11%	10 000			
РЖД 23	11,75	16.01.2025	26.07.2018	69	8,56	1,11	103,70	31	-0,01%	+0,01%	+0,19%	15 000	Ba1		BBB-
РЖД 28	8,20	21.03.2028	31.03.2020	137	8,74	2,59	99,10	61	-	+0,05%	+0,46%	20 000	Ba1		
РЖД 32	7,90	25.06.2032	08.07.2022	56	8,79	0,09	90,42	107	-0,23%	-0,32%	+0,50%	10 000	Ba1		BBB-
РЖД 35	13,90	30.05.2040		-142								15 000	Ba1		
РЖД 41	9,40	27.11.2031	12.12.2019	27	8,81	2,26	101,75	64	-0,34%	-0,20%	+0,35%	15 000	Ba1		
РЖД БО11	8,65	04.02.2032	17.02.2021	96	8,83	3,22	100,00	87	-	-	-	15 000	Ba1		
РЖД БО16	5,10	20.09.2039		152	5,16	0,36	100,00	-293	-	-	-	25 000	Ba1		
РЖД БО19	6,80	20.05.2044		-147								25 000	Ba1		
РЖД БО3	11,75	03.05.2030	13.11.2020	182	3,66	0,49	103,98	-435	-	-	+2,29%	15 000	Ba1		
РЖД БО7	10,30	25.03.2026	01.04.2020	138	8,67	2,54	104,50	54	-	+0,10%	+0,47%	20 000	Ba1		
Трансконтейнер 4	8,35	26.01.2018		70	9,02	0,43	99,78	64	+0,28%	+0,30%	+0,28%	5 000	Ba3		
Трансконтейнер БО2	9,40	16.09.2021		125	9,02	3,08	101,70	117	+0,54%	+0,54%	+0,81%	5 000	Ba3		
ФПК 1	9,95	04.06.2026	13.06.2019	27	8,89	1,76	102,30	65	-	+0,24%	+0,59%	5 000			

Итоги торгов облигациями электроэнергетического сектора

Выпуск	Купон	Погашение	Оферта	Дней до след. к	Доходность	Дюрация	Цена посл. сделк	Лет до погаш/п	Спрэд к бескупонной кривой Od	Изм. цены за ден	Изм. цены за нед	Изм. цены за мес	Объем выпуска, млн рубли	Moodv's	Fitch	S&P
Атомэнергопром БО-6	11,90	25.06.2025	01.07.2020	47	11,73	0,02	100,03	3,12	365				5 000	Ba1		BB+
Кубаньэнерго БО1	10,44	21.11.2025		14	10,71	4,62	100,00	8,52	292				3 600			
Кубаньэнерго БО2	12,63	11.11.2025	19.11.2019	4	13,03	1,93	100,00	2,50	485				3 400			
Кузбассэнерго Финанс 1	11,00	14.06.2021	19.06.2017	31	24,35	0,07	99,00	0,08	1 576	-	-1,00%	+3,94%	10 000			
Кузбассэнерго Финанс 2	0,00	15.04.2021						3,91					5 000			
Ленэнерго БО5	9,80	09.07.2025	19.07.2017	61	9,88	0,03	100,00	0,17	129				2 400	Ba2		
МОЭСК БО4	11,00	12.09.2024	21.09.2017	125	311,01	0,26	63,29	0,34	30 247	-	-37,24%	-37,09%	5 000	Ba2		BB-
МОЭСК БО6	9,65	16.07.2026	23.07.2020	69	9,20	2,74	101,75	3,18	113	-	-	-0,25%	5 000	Ba2		BB-
МОЭСК БО8	10,30	16.04.2026	25.04.2019	160	8,76	1,79	103,00	1,93	51	-	-0,47%	+0,64%	8 000	Ba2		BB-
МОЭСК БО9	9,15	15.02.2027	24.02.2020	101	8,70	2,46	101,50	2,77	56	-	+0,15%	+0,69%	10 000	Ba2		BB-
МРСК СК БОР1	13,00	22.04.2021		160	13,42	2,92	100,00	3,93	549				1 350			
МРСК Юга БО1	13,50	08.06.2020		24	14,20	2,28	100,00	3,06	610				5 000			
ОГК-2 БО2	11,50	24.11.2020	22.05.2018	4	8,61	0,93	102,90	1,01	36	-	+0,29%	+0,39%	5 000			
Россети БО1	11,90	09.06.2025	15.06.2020	31				3,08					5 000	Ba2		BB+
Россети БО2	9,15	18.08.2026		102				9,25					5 000	Ba2		BB+
Россети БО3	9,15	18.08.2026		102				9,25					5 000	Ba2		BB+
Россети БО5	11,25	14.11.2025	18.11.2022	7	9,51	2,01	104,30	5,50	178	-	-	-	10 000	Ba2		BB+
Русгидро 1	9,50	12.04.2021		150	9,70	3,32	100,05	3,90	177	-	-	+0,05%	10 000	Ba2		BB+
Русгидро 2	9,50	12.04.2021		150	9,72	3,32	100,00	3,90	179	-	-	-22,48%	5 000	Ba2		BB+
Русгидро 7	8,50	02.02.2023	08.02.2018	83	8,80	0,71	99,90	0,73	44	-	-	+0,43%	10 000	Ba2		BB+
Русгидро 8	8,50	02.02.2023	08.02.2018	83	8,65	0,71	100,00	0,73	29	-	+0,10%	+0,40%	10 000	Ba2		BB+
Русгидро 9	12,75	15.04.2025	24.10.2017	158	8,08	0,41	102,00	0,43	-41	-0,10%	-0,10%	+0,15%	10 000	Ba2		BB+
Русгидро БО1	11,85	04.07.2018		47	9,17	1,04	103,00	1,13	92	-	-	-	5 000	Ba2		BB+
Русгидро БО2	11,85	04.07.2018		47	12,17	1,04	100,00	1,13	392	-	-	-	5 000	Ba2		BB+
Русгидро БО3	11,85	04.07.2018		47	12,14	1,04	100,03	1,13	389	-	-	-	5 000	Ba2		BB+
Русгидро БОР4	10,35	04.04.2019		139	9,00	1,74	102,60	1,88	75	-	-	-0,10%	15 000	Ba2		BB+
Т Плюс 5-1	9,50	06.10.2017		140	12,55	0,35	99,00	0,38	403	-	-	-1,49%	5 000			
Т Плюс 6-1	9,50	24.08.2017		97	9,66	0,23	99,99	0,27	108	-	-	-	5 000			
Т Плюс 9-1	8,10	07.08.2017		80	10,27	0,18	99,57	0,22	168	+0,01%	+0,58%	+4,81%	7 000			
ТЭК-1 1	9,50	06.10.2017		140	12,55	0,35	99,00	0,38	403	-	-	-1,49%	5 000			
ТЭК-1 3	14,40	14.12.2021		-150	4,80	0,06	100,00	4,58	-300	-	-	-	2 000			BB+
ТЭК-1 4	5,60	14.02.2022		94	5,68	0,09	100,00	4,75	-209	-	-	-	2 000			BB+
ТЭК-2 БО2	12,00	26.04.2019		145	23,90	0,91	89,61	1,94	1 565	-0,76%	-0,92%	+6,63%	3 920			
ФСК 6	8,25	15.09.2020		123	8,97	2,94	98,50	3,33	93	-	-	+0,22%	10 000	Ba1		BB+
ФСК 7	7,50	16.10.2020		154	8,27	3,04	98,21	3,41	24	-	-	+5,04%	5 000	Ba1		BB+
ФСК 8	8,25	15.09.2020		123	9,12	2,94	98,10	3,33	108	-1,90%	-1,90%	-0,25%	10 000	Ba1		BB+
ФСК 9	7,99	16.10.2020	20.10.2017	154	9,33	0,40	99,53	0,42	83	-	-	+0,18%	5 000	Ba1		BB+
ФСК 10	7,75	15.09.2020		123	8,62	2,94	98,00	3,33	58	-	-	+2,84%	10 000	Ba1		BB+
ФСК 11	7,99	16.10.2020	20.10.2017	154	8,89	0,40	99,70	0,42	39	-	-	-	10 000	Ba1		BB+
ФСК 12	8,10	19.04.2019		154	9,47	1,80	98,00	1,92	122	-	-	-	10 000	Ba1		BB+
ФСК 13	8,50	22.06.2021		39	9,29	3,36	98,01	4,10	140	-	+0,01%	-3,21%	10 000	Ba1		BB+
ФСК 15	8,75	12.10.2023	18.10.2018	153	8,94	1,35	99,99	1,42	69	-	-	-	10 000	Ba1		BB+
ФСК 18	8,50	27.11.2023	03.06.2019	17	9,04	1,85	99,36	2,04	79	-	-	+2,27%	15 000	Ba1		BB+
ФСК 19	7,95	06.07.2023	12.07.2018	55	8,58	1,09	99,50	1,15	33	-	+1,53%	+1,53%	20 000	Ba1		BB+
ФСК 21	7,40	06.10.2027	10.04.2024	152	7,65	5,44	99,40	6,90	-11	-	-	-	10 000	Ba1		BB+
ФСК 22	7,90	21.07.2027	27.07.2022	75	8,62	0,14	92,61	5,19	90	+0,43%	-0,04%	-0,28%	10 000	Ba1		BB+
ФСК 24	8,00	07.01.2028	17.01.2020	63	9,05	2,38	98,00	2,67	89	-	-	+0,01%	10 000	Ba1		BB+
ФСК 25	9,00	14.09.2027	24.09.2019	130	8,89	2,14	100,60	2,35	69	-	-	+0,10%	15 000	Ba1		BB+
Энел Россия 1	12,10	28.09.2018		133	9,50	1,27	103,50	1,36	125	-	-	-	5 000	Ba3		
Энел Россия БО5	12,10	22.05.2025	31.05.2018	13	12,45	0,91	100,00	1,03	420	-	-	-	2 000	Ba3		
Энел Россия БО6	12,10	22.05.2025	31.05.2018	13	8,14	0,95	104,00	1,03	-11	-	-	-	3 000	Ba3		

Итоги торгов облигациями муниципального сектора

Выпуск	Купон	Погашение	Погашение номинал	Дней до след. к	Доходность	Дюрация	Цена посл. сделк	Спрэд к бескупонной привяз	Изм. цены за ден	Изм. цены за нед	Изм. цены за мес	Объем выпуска млрд руб	Mood	Fit	С&P
Башкортостан 8	7,75	18.09.2020	SINKABLE	35	8,03	2,01	99,90	-	-	-	+4,06%	5 000	Ba2		
Башкортостан 9	11,40	11.04.2019	SINKABLE	55	7,15	1,13	105,00	-110	-	+0,19%	-	6 000	Ba2		
Башкортостан 10	11,95	24.10.2017	SINKABLE	67	6,19	0,43	102,50	-230	-	+1,70%	-	1 500	Ba2		
Белгородская обл 6	6,00	08.08.2017	SINKABLE	81	8,55	0,21	99,50	-4	-	+0,10%	+0,49%	5 000			
Белгородская обл 7	8,30	28.07.2020	SINKABLE	74	7,46	1,87	101,89	-61	-	+3,13%	+3,55%	3 500			
Белгородская обл 8	10,65	21.06.2021	SINKABLE	38	9,14	0,98	101,70	125	-0,29%	-	+0,30%	5 000			
Белгородская обл 9	12,65	30.06.2018	SINKABLE	46	8,49	3,43	106,30	40	-0,08%	+0,29%	+1,93%	5 000			
Белгородская обл 10	9,81	08.06.2021	SINKABLE	25	9,21	3,09	102,80	131	-	-	+0,05%	3 500			
Волгоград 6	9,37	23.08.2017	SINKABLE	5	5,67	0,26	100,99	-291	+0,75%	+0,75%	+1,15%	1 000	B2		
Волгоград 7	12,56	10.10.2019	SINKABLE	65	9,48	1,31	104,13	128	+0,01%	-0,03%	+0,76%	1 000	B2		
Волгоград 8	13,68	19.10.2020	SINKABLE	84	9,57	2,05	109,01	154	-2,67%	-0,09%	+1,80%	1 000	B2		
Волгоградская обл 2		28.05.2017	SINKABLE	9	8,10	0,02	100,00	-49	+0,03%	+0,04%	+0,12%	5 000			
Волгоградская обл 3		14.06.2018	SINKABLE	27	9,48	0,50	99,09	123	-	+0,03%	+0,35%	5 000			
Волгоградская обл 4		01.11.2018	SINKABLE	76	9,48	0,79	98,68	123	+0,01%	+0,04%	+0,12%	2 000			
Волгоградская обл 5		13.07.2019	SINKABLE	27	9,16	1,30	101,40	93	-0,59%	-0,58%	-0,03%	5 000			
Волгоградская обл 6		30.10.2020	SINKABLE	77	6,89	1,81	110,00	-113	-	-	-	5 000			
Волжский 1		24.12.2019	SINKABLE	68	9,47	1,62	109,61	130	-	-	+0,56%	300			
Вологодская обл 3		05.12.2017	SINKABLE	18	8,63	0,53	100,73	19	-0,26%	-0,25%	-0,04%	4 600			
Воронежская обл 5		17.12.2017	SINKABLE	28	8,47	0,57	98,70	4	-	+0,25%	+0,72%	5 000			
Воронежская обл 6		23.10.2018	SINKABLE	65	9,52	0,63	98,89	127	-	-0,01%	+0,55%	5 000			
Воронежская обл 7		14.10.2019	SINKABLE	56	9,50	1,71	104,40	131	-0,03%	-0,05%	+0,68%	5 813			
Иркутская обл 5	9,25	13.07.2019	SINKABLE	60	9,23	0,27	100,83	49	-	+2,46%	-	2 163	B1		BB
Калининградская обл 1	10,50	17.12.2021	SINKABLE	35	8,71	3,67	107,75	91	+1,65%	+0,24%	+2,65%	1 000			
Карелия 15	8,75	22.10.2017	SINKABLE	64	8,46	0,42	100,23	-4	-0,06%	-0,06%	+0,53%	1 500			
Карелия 16	7,69	29.01.2019	SINKABLE	68	9,51	0,89	98,52	126	+0,01%	+0,09%	+0,12%	2 000			
Карелия 17	12,25	08.04.2020	SINKABLE	64	8,48	0,85	103,35	36	-0,06%	+0,32%	+0,93%	3 000			
Кемеровская обл 1	8,20	28.11.2018	SINKABLE	7	9,22	1,13	99,20	97	-	-	+0,10%	1 000			
Коиш 11	11,30	27.11.2019	SINKABLE	13	9,04	1,05	102,50	86	-0,29%	-0,19%	+0,10%	10 100	B1		
Коиш 12	11,90	23.06.2018	SINKABLE	60	9,28	0,26	100,93	211	-	-0,12%	+0,16%	2 000			
Коиш 13	9,50	16.11.2022	SINKABLE	5	9,84	3,70	100,00	211	-	-	-	3 095	B1		
Костромская обл 5	12,80	27.11.2018	SINKABLE	11	9,65	0,61	102,14	140	-2,62%	-1,16%	-0,83%	4 800	B1		
Костромская обл 7	8,25	28.09.2018	SINKABLE	28	9,49	1,00	98,72	124	+0,11%	+0,06%	+0,40%	4 000			
Краснодарский край 4	8,85	09.11.2017	SINKABLE	83	9,14	0,47	100,00	67	-0,39%	-0,25%	-	12 000	B1		
Красноярский край 6	7,95	19.09.2018	SINKABLE	124	8,81	0,75	99,50	56	-	+0,30%	+0,20%	11 000	B1		
Красноярский край 7	8,00	19.10.2017	SINKABLE	153	9,90	0,40	99,32	140	-0,47%	-0,34%	-0,18%	16 910	B1		
Красноярский край 8	10,90	08.07.2018	SINKABLE	39	8,59	0,47	101,20	34	+0,15%	+0,03%	-	10 000	B1		
Красноярский край 9	11,50	01.10.2018	SINKABLE	136	8,93	1,07	102,85	68	-0,34%	-0,29%	+0,08%	8 250	B1		
Красноярский край 10	12,70	10.09.2019	SINKABLE	25	8,84	1,73	107,33	63	-	-0,62%	+0,31%	12 500	B1		
Красноярский край 11	11,70	29.10.2019	SINKABLE	74	8,06	2,15	108,50	-13	-	-	+0,37%	4 250	B1		
Красноярский край 12	9,75	25.10.2023	SINKABLE	166	8,84	4,04	104,30	109	-	-	+0,89%	18 231	B1		
Ленинградская обл 1	12,85	07.12.2021	SINKABLE	25	6,52	1,53	110,00	-128	-	-	-	275			
Липецкая обл 7	9,00	26.05.2017	SINKABLE	7	7,40	0,02	100,03	-119	+0,01%	+0,03%	+0,23%	1 110			
Липецкая обл 8	7,39	17.04.2020	SINKABLE	63	8,87	1,84	98,00	75	-	-	+1,03%	3 000			
Липецкая обл 9	10,50	04.06.2019	SINKABLE	38	8,93	1,11	102,34	38	-	-	+0,58%	5 000			
Магаданская обл 1	15,00	24.12.2018	SINKABLE	38	-1,79	1,08	120,00	-1 004	+6,67%	+6,67%	+6,67%	1 000			B+
Марий Эл 7	11,30	07.07.2018	SINKABLE	50	8,59	0,61	101,79	34	+0,14%	-0,02%	+0,22%	2 000			
Мордовия 1	9,25	22.10.2018	SINKABLE	66	8,40	0,78	100,83	15	-	+0,85%	+0,83%	3 000			
Мордовия 2	13,75	14.10.2020	SINKABLE	61	9,28	2,06	109,99	125	-	-0,60%	+2,80%	3 000			
Мордовия 3	11,70	03.09.2021	SINKABLE	21	9,40	2,96	107,50	154	-0,19%	+0,03%	+0,85%	5 000			
Москва 48	7,00	11.06.2022	AT MATURITY	23	8,61	0,26	90,20	89	-0,79%	-0,54%	+0,07%	30 000	Ba1		BB+
Москва 49	7,00	14.06.2017	AT MATURITY	26	9,33	0,46	99,33	88	+0,02%	+0,13%	+0,13%	23 163	Ba1		BB+
Москва 66	11,99	23.11.2018	AT MATURITY	4	8,70	0,74	105,00	45	-	+0,05%	+0,15%	4 348	Ba1		
Московская обл 10	9,65	21.11.2023	SINKABLE	11	8,67	4,23	105,35	92	-0,38%	-	+1,30%	25 000	Ba2		
Нижегородская обл 8	9,45	29.08.2017	SINKABLE	102	8,41	0,26	100,30	-16	+0,02%	-	+0,25%	8 000	B1		
Нижегородская обл 9	7,87	26.08.2020	SINKABLE	94	8,83	2,00	98,49	78	+0,80%	+0,30%	+0,90%	10 000	B1		
Нижегородская обл 10	14,15	23.08.2020	SINKABLE	9	8,35	1,99	111,40	29	+0,32%	+0,31%	+1,81%	12 000	B1		
Нижегородская обл 11	10,25	22.06.2023	SINKABLE	61	8,57	0,87	107,59	83	-0,01%	+1,50%	+2,47%	10 000	B1		
Новосибирск 5	6,99	04.12.2017	SINKABLE	110	7,98	0,30	99,80	115	-	-0,21%	+0,34%	3 000			NR
Новосибирск 6	8,50	22.07.2020	SINKABLE	68	9,14	2,18	99,45	107	-	-0,05%	+0,66%	5 000			NR
Новосибирск 7	12,06	10.10.2022	SINKABLE	40	9,27	1,21	107,84	154	-0,61%	-0,61%	+0,04%	2 000			NR
Новосибирск 8	9,45	28.05.2026	SINKABLE	66	7,85	4,02	110,00	5	+5,62%	+5,62%	+9,99%	3 000			
Новосибирская обл 15	7,79	30.10.2018	SINKABLE	69	8,73	0,91	99,40	48	-	+0,05%	+1,12%	5 000			
Новосибирская обл 16	11,40	08.10.2019	SINKABLE	57	7,91	1,09	104,00	-29	-	+0,78%	+0,97%	7 000			
Новосибирская обл 17	8,93	03.10.2021	SINKABLE	61	9,40	3,19	99,50	156	-	-	-	5 000			
Омск 1	13,06	03.12.2017	SINKABLE	12	7,08	0,52	103,25	-136	-	+0,24%	+1,18%	1 000	B1		
Омская обл 9	9,50	22.11.2019	SINKABLE	67	8,43	1,07	100,99	56	-0,30%	-0,01%	+1,80%	2 000	Ba1		
Омская обл 2	12,30	15.10.2019	SINKABLE	60	8,98	1,31	104,65	79	-0,32%	+0,32%	-1,25%	5 000	B3		
Омская обл 3	9,30	01.11.2021	SINKABLE	74	9,04	3,37	101,85	122	-	+1,09%	+1,55%	5 000	Ba3		
Оренбургская обл 34001	9,20	14.12.2017	SINKABLE	27	9,49	0,44	100,01	106	-	-0,38%	+0,26%	4 000			
Оренбургская обл 35001	8,50	19.06.2019	SINKABLE	33	9,73	1,48	98,70	149	-	-	+0,99%	5 000			
Оренбургская обл 35002	11,00	14.06.2021	SINKABLE	31	9,16	1,45	103,00	126	-	-	+0,24%	6 000			
Оренбургская обл 35003	14,00	03.07.2025	SINKABLE	55	8,16	4,39	129,00	38	-	-	+3,20%	5 000			
Рязанская обл 9	9,50	12.12.2017	SINKABLE	27	8,62	0,56	100,00	-37	+0,40%	+0,06%	+0,79%	5 000			
Самарская обл 8		13.12.2017	SINKABLE	26	8,62	0,55	100,35	19	-	-0,15%	+0,70%	10 000	Ba3		BB
Самарская обл 9		31.07.2020	SINKABLE	77	8,70	1,30	99,65	63	+0,30%	+0,71%	+0,81%	8 300	Ba3		
Самарская обл 10		01.07.2021	SINKABLE	48	8,75	1,48	102,15	86	-0,44%	+0,25%	+0,56%	12 000	Ba3		
Самарская обл 11		18.06.2020	SINKABLE	34	8,27	1,87	108,25	18	-	-	+0,23%	7 000	Ba3		BB
Самарская обл 12		21.06.2024	SINKABLE	42	8,67	4,41	105,50	91	-	-	+1,74%	10 000	Ba3		BB
Санкт-Петербург 25039	7,94	01.06.2017	AT MATURITY	13	13,96	0,03	99,80	537	-	-0,20%	+0,19%	7 000	Ba1		NR
Свердловская обл 2		05.12.2017	SINKABLE	12	8,59	0,33	99,80	15	-	-	+0,13%	3 000			
Свердловская обл 3		15.11.2024	SINKABLE	7	8,99	5,19	106,00	122	-	-	+1,92%	5 000			
Смоленская обл 1		20.10.2018	SINKABLE	59	9,20	1,11	100,00	95	-	-	+0,03%	3 000			
Ставропольский край 1		12.12.2017	SINKABLE	25	12,89	0,55	99,98	446	-0,01%	+0,19%	+0,69%	5 000			
Ставропольский край 2		04.11.2020	SINKABLE	75	9,52	1,48	98,40	150	-	-	+1,23%	5 000			
Ставропольский край 3		07.11.2023	SINKABLE	81	9,73	4,00	101,59	198	-	-	-1,13%	4 800			
Тамбовская обл 2		20.09.2023	SINKABLE	40	8,95	4,01	103,75	121	-	+1,30%	-0,24%	1 600			
Тверская обл 8		18.12.2017	SINKABLE	31	8,18	0,57	100,99	-24	-	-0,55%	-0,04%	3 000			
Тверская обл 9		22.11.2018	SINKABLE	6	9,02	0,96	100,50	77	-	-	+0,0				

Итоги торгов облигациями сектора машиностроения

Выпуск	Купон	Погашение	Оферта	Дней до след. кп.	Доходность	Дюрация	Цена посл. сделки	Спрэдк бескупонной кривой O	Изм. цены за день	Изм. цены за нед.	Изм. цены за месяц	Объем выпуска, млн руб.	Moody's	Fitch	S&P
Вертолеты России 1	8,25	20.04.2018		154	9,62	0,90	99,00	134	-	-0,50%	-1,01%	5 000	Ba2		
Вертолеты России 2	8,25	20.04.2018		154	10,85	0,90	98,00	257	-	-1,98%	-0,69%	10 000	Ba2		
Вертолеты России БО1	11,90	15.01.2026		69	9,80	4,05	110,00	201	-	-	-	10 000	Ba2		
Вертолеты России БО2	8,75	16.11.2023	25.05.2017	6	22,23	0,00	99,80	1364	-	-0,70%	-0,14%	5 000	Ba2		
Гидромашсервис 3	10,75	09.02.2027	18.02.2020	95	9,66	2,40	103,09	152	-0,09%	-0,11%	+0,09%	3 000			
ГСС Сухого БО4	0,10	24.12.2019	20.05.2017	39	#####	0,00	95,02	#####	-4,92%	-4,23%	-2,82%	1 030			
ГСС Сухого БО5	16,40	21.05.2020	25.05.2017	6	10,04	0,01	100,10	145	-	-1,07%	-2,31%	3 000			
Иркут БО4	9,00	06.11.2023	12.11.2018	178	9,21	1,42	99,99	96	-	+0,90%	+1,00%	5 000	Ba3		
Камаз БО15	9,63	02.12.2031		32	9,83	0,56	100,00	189	-	-	-	5 000	B1		
Камаз БО5	11,50	12.06.2020		28	3,32	2,67	102,50	-477	-	-	+0,48%	2 000	B1		
ОАК 1	8,00	17.03.2020		109	8,15	2,45	100,00	2	-	-	-	46 280			
Оборонпром 1	10,75	10.06.2026		21	9,31	5,91	109,99	151	-	-	-	6 642			
Силловые Машины 2	9,30	28.09.2023	01.10.2020	139	9,88	2,92	99,00	184	-	-	-0,98%	10 000	B1 *		
Силловые Машины БО1	12,30	15.10.2025	24.10.2018	159	9,93	1,35	103,39	168	-	-	-0,20%	5 000	B1 *		
Силловые Машины БО2	12,30	15.10.2025	24.10.2018	159	10,04	1,35	103,25	179	-	-	-0,34%	5 000	B1 *		
Силловые Машины БО3	9,95	14.09.2026	23.09.2019	129	9,93	2,12	100,50	173	-	+0,50%	+0,15%	5 000	B1 *		
Силловые Машины БО4	9,95	14.09.2026	23.09.2019	129	10,08	2,12	100,20	188	-0,30%	-0,30%	-	5 000	B1 *		
Силловые Машины БО5	10,25	25.11.2026	04.12.2019	19	9,94	2,21	101,20	177	-	-	+0,05%	5 000	B1 *		
Силловые Машины БО6	10,25	30.11.2026	09.12.2019	24	9,89	2,22	101,30	172	-	+0,10%	+0,30%	5 000	B1 *		
Трансаэро БО3	0,00	25.10.2018		69	1629,79	0,42	1,67	162154	-2,34%	-18,54%	-13,47%	3 000			
УОМЗ БО1	13,10	07.06.2019		21	10,62	1,77	104,95	238	-	+3,91%	+0,14%	1 500			
Финанс Авиа 1	8,25	31.07.2022		73	17,14	3,62	77,98	942	-1,29%	+2,47%	+3,00%	4 122			
Финанс Авиа 2	0,01	31.07.2027		73	20,78	8,51	21,00	1296	-	-0,52%	-2,73%	9 179			

Итоги торгов облигациями сектора строительства и девелопмента

Выпуск	Купон	Погашения	Оферта	День до след. к	Доходность	Дюрация	Цена посл. сделк	Спрэдк бескупонной кривой ОФ	Изм. цены за ден	Изм. цены за нед	Изм. цены за мес	Объем выпуска млн руб	Moody's	Fitch	S&P
Автобан Финанс 1	14,00	24.06.2021	27.06.2019	41	12,27	1,81	103,75	403	-	-	-0,24%	3 000	B1		
АИЖК 8	7,63	15.06.2018		27	8,82	0,56	99,50	57	-	-	+0,12%	5 000	Ba1		BB+
АИЖК 10	8,05	15.11.2018		88	9,06	1,40	99,00	81	-	-	+2,59%	6 000	Ba1		BB+
АИЖК 11	8,20	15.09.2020		27	8,85	1,43	99,49	81	-	-	+0,44%	10 000	Ba1		BB+
АИЖК 13	10,75	15.04.2018		149	7,98	0,40	102,50	-31	-	-	-	7 000	Ba1		BB+
АИЖК 14	11,75	15.05.2023		180	9,38	0,50	107,65	164	+0,89%	+0,61%	+0,61%	7 000	Ba1		BB+
АИЖК 15	12,50	15.09.2028		119	9,77	0,36	108,80	192	-	-	+0,27%	7 000	Ba1		BB+
АИЖК 16	8,25	15.09.2021		27	8,99	1,73	99,25	114	-	-	-	10 000	Ba1		BB+
АИЖК 17	9,05	15.04.2022		57	9,05	2,65	100,75	131	-	-	+0,50%	8 000	Ba1		BB+
АИЖК 18	10,30	15.07.2023	15.04.2018	57	9,08	0,86	101,30	79	-	-	+3,37%	7 000	Ba1		BB+
АИЖК 19	9,50	15.11.2024	15.08.2019	88	3,42	4,77	101,40	-480	-	-	+0,40%	6 000	Ba1		BB+
АИЖК 20	8,60	15.12.2027		27	9,13	6,45	98,50	130	-	-	-	5 000	Ba1		BB+
АИЖК 21	8,80	15.02.2020		88	8,80	2,06	100,55	66	-	-	+1,06%	15 000	Ba1		BB+
АИЖК 24	10,90	01.11.2022	01.11.2017	74	8,50	0,45	101,17	2	-	-	-	6 000	Ba1		BB+
АИЖК 25	7,75	01.10.2026		135	7,81	6,15	100,50	1	-	-	+0,45%	6 000	Ba1		BB+
АИЖК 26	15,30	01.11.2029	01.02.2020	74	9,30	2,29	115,00	115	-	-	-	6 000	Ba1		BB+
АИЖК 27	8,90	01.11.2032	01.11.2017	74	0,30	12,27	100,20	-818	-0,02%	-0,01%	+0,10%	4 000	Ba1		BB+
АИЖК 28	9,50	15.01.2029		57	9,84	0,14	100,00	198	-	-	-	4 000	Ba1		BB+
АИЖК 29	9,25	15.10.2030	15.10.2017	57	9,56	0,40	100,00	105	-	-	-	5 000	Ba1		BB+
АИЖК 30	10,75	01.03.2033	01.12.2018	13	9,82		101,80	157	-	-	-0,69%	6 000	Ba1		BB+
АИЖК БО-2	9,75	23.05.2017		4	8,06	0,01	100,02	-53	-	+0,02%	-0,04%	5 000	Ba1		BB+
АИЖК БО-3	9,20	18.04.2018		61	10,64	0,87	99,10	236	-	-	+0,10%	5 000	Ba1		BB+
Верхнебаканский цементный завод 1	13,00	04.05.2021	08.05.2018	81	13,03	0,92	100,50	477	-0,19%	-0,05%	-	3 600			
Главная дорога 3	4,10	30.10.2028		178	4,10	0,32	99,99	-375	-	-	+7,52%	8 000			
Главная дорога 6	4,10	22.11.2028		201	4,47	0,51	96,69	-339	-	-	-	8 173			
Главная дорога 7	4,10	30.10.2029		181	4,53	0,39	96,00	-335	-	-	-	1 400			
Группа ЛСР 3	0,10	08.09.2017		112	0,10	0,22	100,00	-846	-	-	-	3 000			
Группа ЛСР 4	0,10	20.10.2017		154	0,82	0,38	99,70	-768	-	-	-	5 000			
Группа ЛСР В1Р1	10,75	22.09.2021		40	9,53	2,80	104,00	168	+0,24%	-	+0,53%	5 000			
Группа ПИК БО1	13,00	03.09.2026	12.09.2019	118	11,69	2,04	103,20	348	-	-0,05%	+0,19%	3 000			B
Группа ПИК БО2	13,00	03.09.2026	12.09.2019	118	13,40	2,04	100,00	519	-	-	-	3 000			B
Группа ПИК БО3	13,00	03.09.2026	12.09.2019	118	13,40	2,04	100,00	519	-	-	-	3 000			B
Группа ПИК БО4	14,25	08.08.2025	17.08.2018	91	12,75	1,15	102,06	450	-0,72%	-0,81%	-0,91%	5 000			B
Группа ПИК БО5	14,25	08.08.2025	17.08.2018	91	12,48	1,13	102,35	423	-	-	-0,63%	5 000			B
Группа ПИК БО6	14,25	08.08.2025	17.08.2018	91	11,98	1,12	102,90	373	-	+0,53%	-0,18%	5 000			B
Группа ПИК БО7	13,00	24.07.2026	02.08.2019	77	11,92	1,92	102,64	370	-0,11%	-0,58%	-0,54%	15 000			B
Группа ПИК БОР1	13,00	25.02.2022	28.02.2020	105	11,76	2,37	103,60	362	-0,95%	-0,73%	-0,87%	13 000			B
ЗСД 1	10,44	13.05.2031		11	11,62	7,09	93,99	370	-	-	-	5 000			Ba3
ЗСД 2	10,44	13.05.2031		11	10,71	7,30	100,00	279	-	-	-	5 000			
ЗСД 3	9,84	06.02.2032		98	9,30	6,28	105,98	136	-	-	+6,04%	5 000			
ЗСД 4	9,84	06.02.2032		98	10,22	7,86	99,00	228	-	-	+6,39%	5 000			
ЗСД 5	9,84	06.02.2032		98	11,30	7,60	91,61	336	-	-	-	5 000			
О1 Пропертиз Финанс 1	12,00	02.08.2018		76	10,89	1,12	101,50	264	-	+0,30%	+1,96%	6 000	B1		
О1 Пропертиз Финанс БО-1	13,00	02.10.2020		140	10,75	2,78	107,00	272	-	-	+7,00%	15 000	B1		
РГС Недвижимость 1	12,50	02.06.2017		14	44,15	0,00	99,00	3 556	-	-	-	3 200			
РГС Недвижимость БО1	12,00	18.10.2017		152	12,57	0,24	99,90	407	-	-	-0,10%	2 000			
РГС Недвижимость БО3	12,25	19.10.2017		153	12,56	0,24	100,00	406	-	-	-	3 000			
РГС Недвижимость БО4	12,50	11.12.2017	12.06.2017	24	9,34	0,00	100,20	75	-	-	+0,07%	3 000			
РГС Недвижимость БО5	12,50	22.07.2021	27.07.2017	69	12,64	0,05	100,00	405	-	+0,13%	-	2 000			
РГС Недвижимость БОР1	12,00	19.10.2020	23.10.2017	157	12,02	0,40	100,11	353	-	+0,11%	+0,11%	5 000			
РГС Недвижимость БОР2	12,50	19.01.2021	25.07.2017	67	12,04	0,17	100,10	345	-	-	+0,11%	3 000			
РГС Недвижимость РО4	12,50	21.06.2021	26.06.2017	38	12,97	0,09	100,00	438	-0,19%	+0,21%	+0,15%	2 050			
Росинтруд 1	10,50	05.02.2021		78	0,61	3,44	100,00	-736	-	-	-	1 500			
Российские автомобильные дороги 1Р01	10,25	20.11.2020		7	9,10	2,91	104,00	109	-	-	+0,11%	10 000			
РСГ Финанс БО-1	13,50	11.11.2025	22.05.2018	4	12,50	0,92	101,26	425	-	-	+1,34%	3 000			B-
РСГ Финанс БО-2	15,00	18.09.2018		123	13,27	1,23	102,50	502	-	-	+0,49%	3 000			B-
СЭК 3	7,10	26.09.2031		147	7,12	0,39	100,30	-81	-	-	-	5 000			
СЭК 4	7,10	26.09.2031		147	7,12	0,39	100,30	-81	-	-	-	5 000			
ССМО ЛенСпецСМУ 1Р01	11,85	17.06.2021		34	9,53	2,61	107,00	163	-	+0,09%	+1,13%	5 000			B+
ССМО ЛенСпецСМУ 2	12,90	12.12.2017		25	9,95	0,32	101,03	152	-	-0,07%	-0,27%	5 000			B+
Стройинвест 1	12,00	10.07.2019	12.07.2017	54	11,45	0,13	100,09	286	-	-	-	3 000			
Стройинвест БО-1	12,00	14.12.2021	20.06.2017	32	13,04	0,08	99,92	445	-	-	+0,18%	11 000			
Стройтемп 1	9,00	13.11.2019		180	12,90		92,70	472	-	-	-	5 000			
Тверская концессионная компания 1	11,50	11.08.2065	22.08.2023	96	11,27	10,06	100,60	353	-	-	+1,14%	8 500			
Трансбалстрой 1	10,50	26.11.2020	01.06.2017	13	10,52	0,01	100,00	193	-	-	-	1 500			
УНГП БО-2 (ЛР-Инвест)	10,00	16.12.2020		33	11,74	2,81	100,00	375	-	-	-	5 000			
УНГП БО-3 (ЛР-Инвест)	10,00	20.04.2021		158	10,25	3,32	100,00	232	-	-	-	5 000			
Экспател 1	18,00	22.08.2018		5	-	1,26	111,50	-1 652	+10,39%	+10,39%	+10,39%	146			
Ямалстройинвест 1	14,25	24.04.2021		40	11,71	2,76	109,50	378	-	-	-	2 900			

Итоги торгов облигациями лизинговых компаний

Выпуск	Купон	Погашение	Оферта	День до след. куп.	Доходность	Дюрация	Цена посл. сделки	Лет до погаш/пути	Спрэд к бескупонной кривой РФЗ	Изм. цены за день	Изм. цены за нед	Изм. цены за месяц	Объем выпуска, млн руб.	Moody's	Fitch	S&P
Балтийский лизинг 1	11,82	19.06.2020	23.06.2017	35	12,01	0,09	100,02	0,10	342	-	-	-	1 000			
Балтийский лизинг 2	11,82	19.06.2020	23.06.2017	35	0,36	3,00	100,02	0,10	-823	-	-	-	1 000			
Балтийский лизинг БО-1	12,95	12.02.2021	14.02.2020	91	13,59	2,35	100,02	2,74	544	-	-	-	3 000			
Балтийский лизинг БО-2	13,50	06.09.2018		20	10,08	0,92	103,50	1,30	183	-	-	-	4 000			
Балтийский лизинг БО-3	13,50	01.07.2021		48	-	2,38	106,50	4,12	-5039	-	-	-	4 000			
ВТБ Лизинг 8	10,75	01.08.2017		74	9,59	0,20	100,29	0,20	100	-	-0,05%	+0,30%	5 000			BB+
ВТБ Лизинг 9	10,75	02.08.2017		75	10,09	0,19	100,20	0,21	150	+0,20%	-0,79%	+0,07%	5 000			BB+
ВТБ Лизинг БО-1	10,20	17.12.2021		39	0,79	3,67	100,51	7,59	-698	-	-	-	7 000			
ВТБ Лизинг БО-2	9,99	05.08.2022			0,00	2,72	100,01	5,22	-772	-	-	-	7 000			
ВТБ Лизинг БО-3	10,20	21.12.2021		39	1,43	2,48	100,00	4,59	-637	-	-	-	7 000			
ВТБ Лизинг БО-4	10,15	17.07.2024	26.07.2017	68	10,09	0,17	100,00	0,19	150	-	-	-	8 000			BB+
ВТБ Лизинг БО-5	10,20	20.12.2022	26.09.2017	39	10,54	0,35	100,01	0,36	201	-	-	-	9 000			
ВТБ Лизинг БО-6	10,20	17.12.2024	26.09.2017	39	10,57	0,35	100,00	0,36	204	-	-	-	10 000			
ВТБ Лизинг БО-7	11,00	20.12.2022		39	3,16	2,60	100,00	5,59	-457	-	-	-	10 000			
ВТБ Лизинг БО-8	10,37	25.11.2021		13	1,09	2,41	100,24	4,52	-672	-	-	-	10 000			
ВЭБ Лизинг 1	10,10	02.07.2020	04.01.2018	48	9,26	0,61	100,60	0,63	86	+0,01%	-0,00%	+0,27%	5 000			
ВЭБ Лизинг 3	10,10	02.04.2021	06.04.2018	140	10,01	0,86	100,25	0,88	171	-	-	+0,25%	5 000			
ВЭБ Лизинг 4	10,10	02.04.2021	06.04.2018	140	10,65	0,86	99,75	0,88	235	-	-	-	5 000			
ВЭБ Лизинг 5	10,10	02.04.2021	06.04.2018	140	10,34	0,86	99,99	0,88	204	-	-0,27%	-0,99%	5 000			
ВЭБ Лизинг 8	10,10	19.10.2021	22.10.2019	158	11,36	2,19	98,00	2,43	317	-	-2,24%	-2,24%	5 000			
ВЭБ Лизинг 9	10,10	20.10.2021	23.10.2019	159	10,17	2,19	100,35	2,43	198	-	-	-	5 000			
ВЭБ Лизинг 10	8,50	01.03.2018		104	9,77	0,60	99,37	0,78	143	+0,17%	+0,07%	+0,57%	5 000			
ВЭБ Лизинг 11	8,50	01.03.2018		104	9,77	0,60	99,37	0,78	143	-	+0,07%	+0,27%	5 000			
ВЭБ Лизинг 12	8,25	06.11.2018		172	9,69	0,95	98,90	1,47	144	+0,12%	+0,15%	+0,10%	5 000			
ВЭБ Лизинг 13	8,25	06.11.2018		172	9,69	0,95	98,90	1,47	144	-	+0,15%	+0,30%	5 000			
ВЭБ Лизинг БО-2	10,75	18.05.2018		182	11,04	0,47	100,00	1,00	279	-	-0,56%	-0,40%	5 000			
ВЭБ Лизинг БО-3	13,09	23.06.2020		39	9,08	1,41	105,98	3,10	99	-	-	-	5 000			
ВЭБ Лизинг БО-4	10,10	31.01.2025	09.02.2018	84	10,31	0,70	100,00	0,73	195	-0,01%	-	-0,22%	5 000			
ВЭБ Лизинг БО-5	10,10	04.02.2025	09.02.2018	88	9,93	0,71	100,25	0,73	157	-	-	+0,03%	5 000			
ВЭБ Лизинг БО-6	12,50	18.02.2025	29.08.2017	102	11,96	0,26	100,80	0,28	339	-	-	-0,16%	5 000			
ВЭБ Лизинг БО-7	12,50	20.02.2025	31.08.2017	104	10,43	0,27	100,60	0,28	186	-0,02%	-0,20%	-0,20%	5 000			
ВЭБ Лизинг 002P-01	12,50	01.09.2025		115				8,29					3 000			
ГТЛК 1	15,00	23.01.2018		67	10,37	0,65	103,10	0,68	199	-0,33%	-0,46%	-0,42%	5 000	Ba2		BB-
ГТЛК 2	15,00	26.01.2018		70	10,40	0,66	103,12	0,69	202	-0,41%	-0,45%	-0,55%	5 000	Ba2		BB-
ГТЛК БО-1	9,50	18.09.2018		32	9,95	0,91	99,90	1,33	170	+0,05%	+0,05%	+0,42%	10 000	Ba2		BB-
ГТЛК БО-2	9,50	20.09.2018		34	10,01	0,92	99,85	1,34	176	+0,06%	+0,05%	+0,10%	12 850	Ba2		BB-
ГТЛК БО-3	14,30	10.12.2024	15.12.2020	36	11,35	2,73	100,00	3,58	335	-	-	-	1 500	Ba2		BB-
ГТЛК БО-4	14,75	06.03.2025	14.09.2017	27	9,99	0,31	101,60	0,32	144	+0,13%	-	-0,44%	5 000	Ba2		BB-
Европлан 3	11,50	31.10.2017		165	10,92	0,39	100,36	0,45	244	-	-0,19%	-0,19%	3 500			
Европлан 4	12,00	20.02.2019		96	12,39	1,58	99,92	1,76	414	-	-	-	1 500			
Европлан 5	12,50	26.03.2019	27.03.2018	130	11,76	0,82	100,81	0,85	345	-	-	-	1 500			
Европлан БО-1	12,50	25.09.2019	26.09.2018	131	18,27	1,27	94,13	1,36	1002	-	-	-	2 000			
Европлан БО-2	11,50	23.08.2021	28.08.2017	10	9,12	0,27	100,72	0,28	55	-	-	-	5 000			
ЛК Уралсиб БО-10	10,25	21.03.2019						1,84					3 000			
ЛК Уралсиб БО-15	11,50	21.12.2017						0,59					2 000			
РЕСО Лизинг БО-1	10,50	21.09.2023	28.09.2017	132	10,70	0,18	100,00	0,36	217	-	-	-	2 500			BB-
РЕСО Лизинг БО-3	11,00	03.10.2025	13.10.2017	147	11,24	0,38	100,00	0,40	273	-	-	-	3 000			BB-
ТрансФин-М 12	0,00	24.05.2021						4,02					1 000			B
ТрансФин-М 27	10,50	15.12.2017		25	12,45	0,55	99,13	0,58	402	-	-0,13%	-0,94%	3 000	B		
ТрансФин-М 28	14,50	07.10.2018		139	14,98	1,28	100,00	1,39	673	-	-	-	3 500			B
ТрансФин-М БО-25	12,00	11.10.2017		145	9,43	0,32	101,04	0,40	92	-	+0,04%	-	402			B
ТрансФин-М БО-26	10,50	11.04.2019		146	10,76	1,70	100,00	1,90	251	-	-	-	4 890			B
ТрансФин-М БО-27	10,50	17.09.2019		123	10,75	2,01	100,03	2,33	255	-	-	-	5 000			B
ТрансФин-М БО-28	10,50	17.06.2024	24.06.2019	38	10,76	1,77	100,00	2,10	252	-	-	-	2 500			B
ТрансФин-М БО-29	10,00	05.07.2024	14.07.2017	56	10,07	0,03	100,00	0,15	148	-	-	-	2 002			B
ТрансФин-М БО-30	14,50	26.02.2025	06.09.2017	110	12,21	0,13	100,00	0,30	365	-	-	-0,99%	640			B
ТрансФин-М БО-31	10,00	03.10.2024	08.10.2020	146	10,31	2,93	99,81	3,39	228	+0,50%	+0,38%	-0,62%	2 454			B
ТрансФин-М БО-32	10,00	08.10.2024	13.10.2020	151	10,34	2,94	99,75	3,41	231	+0,50%	+0,31%	-0,62%	2 200			B
ТрансФин-М БО-33	10,00	30.09.2024	08.10.2018	143	10,23	1,30	100,00	1,39	198	-	-	-	2 405			B
ТрансФин-М БО-34	10,00	14.10.2024	19.10.2020	157	10,27	2,96	99,94	3,42	224	+0,50%	+0,25%	-0,62%	2 480			B
ТрансФин-М БО-35	10,00	23.10.2024	27.10.2021	166	9,86	3,68	101,31	4,44	203	+0,62%	+0,37%	-0,31%	7 000			B
ТрансФин-М БО-36	10,50	11.11.2024	15.11.2021	3	10,78	3,15	100,00	4,50	296	-	-	-	2 000			B
ТрансФин-М БО-37	13,00	31.12.2024	11.07.2017	53	13,11	0,03	100,00	0,15	452	-	-	-	2 500			B
ТрансФин-М БО-38	13,50	04.06.2025	09.06.2021	26	12,59	3,11	104,00	4,06	469	-	-	-0,95%	2 100			B
ТрансФин-М БО-39	12,50	11.08.2025	21.08.2017	94	12,69	0,09	100,00	0,26	411	-	-	-	500			B
ТрансФин-М БО-40	13,00	03.09.2025	13.09.2017	117	12,16	0,14	100,02	0,32	361	-	-	-	2 150			B
Элемент Лизинг БО-3	14,50	28.05.2019	30.05.2017	11	6,17	0,03	100,25	0,03	-242	-	-	+0,25%	2 000			

Итоги торгов еврооблигациями финансового сектора

Выпуск	Купон	Погашение	Колл-опцион	Дн. до след. куп.	Доходность	Дюрация	Цена посл. сделки	Z-спрэд	Изм. цены	Изм. цены за нед.	Изм. цены за месяц	Объем выпуска, млн у.е	Валюта (у.е.)	Moody's	Fitch	S&P
АИЖК 2018 (RUB)	7,75	13.02.2018		82	8,77	0,70	99,41	-71	-0,09	+0,21	+0,51	15 000	RUB	Ba1	BBB-	BB+
Акбарс 18	8,00	06.08.2018		75	5,50	1,15	102,86	412	-0,06	+0,01	-0,12	350	USD	B2	BB-/B+	
Акбарс 22	8,00	13.07.2022		51	7,57	4,20	101,80	574	+0,16	+0,16	+0,29	600	USD			
Альфа Банк 17 (EUR)	5,50	10.06.2017		18	-	0,05	100,42	-249	-0,00	-0,04	-0,31	350	EUR		BB	BB
Альфа Банк 17-2	7,88	25.09.2017		125	1,51	0,34	102,14	25	-	+0,09	-0,58	1 000	USD	Ba2	BB+	BB
Альфа Банк 18	5,00	27.11.2018		4	2,51	1,44	103,68	107	-	+0,09	-0,58	500	USD	Ba2	BB+	BB
Альфа Банк 19	7,50	26.09.2019		126	3,36	2,18	109,25	181	-	-	+0,32	750	USD	B1	BB	BB
Альфа Банк 21	7,75	28.04.2021		158	3,80	3,48	114,27	208	-	+0,11	-0,15	1 000	USD	Ba2	BB+	BB
Альфа Банк 25	9,50	18.02.2025	18.02.2020	87	4,86	2,44	111,73	326	-0,36	-0,45	+0,08	250	USD	B2u	BB	
Банк РусСтандарт 2017	9,25	11.07.2017		49	9,87	0,13	99,88	884	-	-	-	525	USD	Caa2u	WD	CCC+
Банк СПб 2017	7,63	25.07.2017		63	-	0,17	101,50	-224	-	-	-	100	USD	B2	WD	
Банк СПб 2018	11,00	24.10.2018		154	3,53	1,35	110,25	211	-	-	-	101	USD	B2	WD	
Банк СПб 2019	10,75	22.04.2019		152	4,67	1,77	111,00	318	-	+1,51	+1,51	100	USD		B+	
Банк ФК Открытие 18	7,25	25.04.2018		155	3,36	0,91	103,50	202	-	-	-0,19	500	USD	Ba3	WD	
Банк ФК Открытие 19	10,00	26.04.2019		156	5,40	1,79	108,30	391	-	-	-0,64	500	USD	B2	WD	
Банк ФК Открытие 19-2	10,00	17.12.2019		25	6,47	2,25	108,21	490	-0,16	-0,14	+0,14	300	USD	B2	WD	
Восточный Экспресс Банк 2019	12,00	29.05.2019		6	47,74	1,62	56,69	4 625	-0,11	-0,11	-0,44	125	USD	NR		
ВТБ 17 (AUD)	7,50	11.12.2017		202	3,41	0,55	102,16	171	-0,02	+0,07	-0,18	500	AUD	Ba1	WD	BB+
ВТБ 18	6,88	29.05.2018		5	3,34	0,97	103,50	199	+0,04	-1,20	-1,33	2 000	USD	Ba1	WD	BB+
ВТБ 18-2	6,32	22.02.2018		91	2,00	0,73	103,18	68	-	-	-0,24	750	USD	Ba1	WD	BB+
ВТБ 18 (CHF)	2,90	25.05.2018		2	1,06	0,98	101,83	173	-	+0,02	-0,15	300	CHF	Ba1		BB+
ВТБ 20	6,55	13.10.2020		142	3,24	3,09	110,54	156	-0,06	+0,22	+0,33	1 000	USD	Ba1	WD	BB+
ВТБ 22	6,95	17.10.2022		147	5,08	4,60	108,75	322	-	+0,69	-0,14	1 500	USD	Ba3	WD	B-
ВТБ 24 (CHF)	5,00	24.10.2024	24.10.2019	154	2,92	2,28	104,78	350	-0,01	-0,06	-0,13	350	CHF			
ВТБ 35	6,25	30.06.2035		38	5,88	10,97	104,08	357	-0,07	-0,19	-0,93	1 000	USD	Ba1	WD	BB+
ВЭБ 2017	5,45	22.11.2017		183	1,04	0,50	102,18	-24	-	-	-	600	USD		BBB-	BB+
ВЭБ 2018	4,22	21.11.2018		182	2,36	1,46	102,72	93	-	+0,12	+0,41	850	USD		BBB-	BB+
ВЭБ 2018 (EUR)	3,04	21.02.2018		274	0,37	0,75	101,99	64	-0,03	+0,03	+0,03	1 000	EUR		BBB-	BB+
ВЭБ 2020	6,90	09.07.2020		47	3,58	2,82	109,75	193	-0,38	+0,05	+0,11	1 600	USD		BBB-	BB+
ВЭБ 2022	6,03	05.07.2022		43	4,40	4,41	107,38	256	-	-	-0,13	1 000	USD		BBB-	BB+
ВЭБ 2023	5,94	21.11.2023		182	4,62	5,52	107,35	268	-	-	-	1 150	USD		BBB-	BB+
ВЭБ 2023 (EUR)	4,03	21.02.2023		274	2,44	5,22	108,46	217	-0,21	+0,07	+1,33	500	EUR		BBB-	BB+
ВЭБ 2025	6,80	22.11.2025		183	4,76	6,73	114,10	271	-	+2,00	+2,84	1 000	USD		BBB-	BB+
Газпромбанк 18	5,75	21.11.2018		182	3,08	1,45	103,87	165	-0,01	+0,04	+0,20	63	USD			
Газпромбанк 18 (EUR)	3,98	30.10.2018		160	1,08	1,40	104,12	128	-0,05	-0,06	-0,01	1 000	EUR	Ba2	BB+	BB+
Газпромбанк 19	7,25	03.05.2019		164	3,27	1,85	107,44	177	-	-	-0,38	500	USD	B2	BB	B-
Газпромбанк 19-2	4,96	05.09.2019		105	3,25	2,17	103,72	171	-	-0,60	-0,60	750	USD		BB+	BB+
Газпромбанк 19 (RUB)	8,75	29.06.2024		37	15,05	4,80	73,56	710	-0,42	-17,70	-16,67	13 500	RUB		BB	
Газпромбанк 20	6,50	17.07.2020		55	4,43	2,85	106,03	278	-0,01	+0,07	-0,13	400	USD	NR		
Газпромбанк 23	7,50	28.12.2023	28.12.2018	36	5,13	1,49	103,58	352	-	-	-4,42	750	USD	NR	B+	
Газпромбанк 24 (CHF)	5,13	13.05.2024	13.05.2019	355	2,69	1,92	104,61	331	-0,02	-0,11	+0,22	350	CHF		B+	
ЕАБР 17	8,00	05.10.2017		135	9,56	0,37	99,41	-1	+0,00	+0,04	+0,15	5 000	RUB	Baa1	WD	BBB-
Кредит Европа Банк 2019	8,50	15.11.2019		176	6,40	2,29	104,75	483	-	-	-	250	USD	B2	B+	
МКБ 18	7,70	01.02.2018		70	2,88	0,67	103,26	156	-	-	-0,28	500	USD	B1	BB	BB-
МКБ 18-2	8,70	13.11.2018		174	3,51	1,41	107,38	209	-	-	+1,25	500	USD	NR	BB-	
МКБ 25 (RUB)	16,50	26.05.2025	26.05.2020	3	16,42	2,30	100,19	823	-	-	-	5 000	RUB		BB-	
Открытие Холдинг 17 (RUB)	9,00	17.06.2017		25	5,58	0,07	100,22	-404	-0,02	-0,21	-0,52	18 000	RUB			
Промсвязьбанк 19	10,20	06.11.2019		167	4,93	2,24	112,03	337	-0,07	-0,19	+0,13	600	USD	B2	WD	
Промсвязьбанк 21	10,50	17.03.2021		117	6,52	3,23	113,25	481	+5,24	+5,24	+5,24	100	USD			
Промсвязьбанк 21-2	10,50	30.07.2021		68	5,85	3,46	117,02	411	-	-	+3,47	333	USD	B3	WD	
Ренессанс Кредит 18	13,50	21.06.2018		29	9,33	0,99	104,17	796	-	+0,06	-0,20	150	USD	Caa1	WD	
Ренессанс Кредит 19	13,50	22.05.2019		183	11,68	1,82	103,17	1 018	-	-0,50	-0,08	100	USD	NR		
РСХБ 17-2	5,30	27.12.2017		35	2,15	0,58	101,85	85	-	-	-	1 300	USD	Ba2	BB+	
РСХБ 18	7,75	29.05.2018		6	2,10	0,96	105,65	75	-	-	-	1 000	USD	Ba2	BB+	
РСХБ 18-2	5,10	25.07.2018		63	2,44	1,14	103,05	106	-0,07	-0,08	-0,16	1 300	USD	Ba2	BB+	
РСХБ 18 (RUB)	7,88	07.02.2018		76	9,04	0,69	99,33	-48	+0,00	+0,05	+0,44	10 000	RUB	Ba2	BB+	
РСХБ 23	8,50	16.10.2023		146	5,57	5,13	115,55	366	-	+1,64	+1,64	500	USD	NR		
Сбербанк 18 (TRY)	7,40	04.03.2018		104	12,79	0,76	96,08	9	+0,08	+0,42	+0,40	550	TRY	Ba1	BBB-	
Сбербанк 19	5,18	28.06.2019		36	2,59	1,98	105,26	107	-	-	+0,01	1 000	USD	Ba1	BBB-	
Сбербанк 19-2	4,15	06.03.2019		106	3,33	1,73	101,40	186	-0,07	+0,00	+0,40	500	USD	Ba1	BBB-	
Сбербанк 19 (EUR)	3,08	07.03.2019		107	1,17	1,74	103,37	134	-0,03	-0,31	+0,01	500	EUR	Ba1	BBB-	
Сбербанк 19-2 (EUR)	3,35	15.11.2019		176	0,91	2,39	105,98	100	-0,05	+0,00	+0,37	1 000	EUR	Ba1	BBB-	
Сбербанк 21	5,72	16.06.2021		24	3,59	3,62	107,98	184	-	-	-	1 000	USD	Ba1	BBB-	
Сбербанк 22	6,13	07.02.2022		76	3,86	4,12	109,68	205	-	-	+0,44	1 500	USD	Ba1	BBB-	
Сбербанк 22-2	5,13	29.10.2022		159	4,55	4,81	102,75	268	-0,96	-0,96	+0,05	2 000	USD	Ba2	BB+	
Сбербанк 23	5,25	23.05.2023		184	5,01	5,23	101,25	310	-	-	-1,36	1 000	USD		BB+	
Сбербанк 24	5,50	26.02.2024	26.02.2019	95	4,34	1,68	101,93	278	-	-	-1,37	1 000	USD		BB+	
Татфондбанк 17	11,00	28.04.2017			11,00	9,59	100,00		-	-	-	70	USD	WR		NR
ТКС 18	14,00	06.06.2018		14	3,58	0,95	110,50	222	-	-	-0,27	200	USD	B2	B+	
Транскапиталбанк	10,00	18.09.2020		118	17,05	2,80	82,63	1 539	-	-0,43	-0,43	100	USD	B2		
ХМБ Открытие 23	10,00	18.06.2023		26	9,28	4,53	103,29	739	+0,37	+0,55	+2,91	200	USD	Caa1		
ХКФ Банк 20	9,38	24.04.2020	24.04.2018	154	3,60	0,90	105,17	191	-	-	+1,17	500	USD	WR	B	
ХКФ Банк 21	10,50	19.04.2021	17.04.2019	147	6,26	1,76	107,47	478	-	-0,38	-0,26	200	USD	NR	B	
Экспобанк 21	8,00	22.04.2021		60	6,51	3,39	105,11	479	-0,48	-0,43	-0,07	20	USD			

Итоги торгов еврооблигациями нефинансового сектора

Выпуск	Купон	Погашение	Колл-опцион	Дн. до след. куп.	Доходность	Дюрация	Цена посл. сделки	Z-спрэд	Изм. цены	Изм. цены за нед.	Изм. цены за месяц	Объем выпуска, млн у.е	Валюта (у.е.)	Moody's	Fitch	S&P
Brunswick Rail 2017	6,50	01.11.2017		162	59,41	0,44	81,50	5914	-	-	+12,41	600	USD	Ca		CC
DME Airport 2018	6,00	26.11.2018		2	2,91	1,43	104,52	148	-	-	-	300	USD		BB+	BB+
DME Airport 2021	5,88	11.11.2021		172	4,41	4,00	105,86	263	-	+0,15	-	350	USD		BB+	BB+
EDC 2020	4,88	17.04.2020		147	3,91	2,73	102,62	229	-	-	+0,81	600	USD		BB	BB
Global Ports 22	6,87	25.01.2022		63	6,00	4,00	103,50	420	-	-	-	350	USD	Ba3	BB	
Global Ports 23	6,50	22.09.2023		122	5,70	5,26	104,22	377	-	+2,88	+2,88	350	USD	Ba3	BB	
Nordgold 2018	6,38	07.05.2018		168	2,74	0,94	103,41	139	-0,05	-0,09	-0,29	500	USD	Ba3	BB-	
Алроса 20	7,75	03.11.2020		164	3,38	3,10	114,10	170	-	-	-0,07	1 000	USD	Ba1	BB+	BB
АФК Система 19	6,95	17.05.2019		178	4,41	1,89	104,78	291	-	-0,33	-2,26	500	USD		BB-	BB
Борей 2018	7,63	26.09.2018		126	4,32	1,29	104,25	292	-	-	-	420	USD	B1	BB-	BB-
Вымпелком 18 (RUB)	9,00	13.02.2018		82	9,05	0,70	100,08	85	-0,00	+0,11	+0,31	12 000	RUB	Ba2	BB+	BB
Вымпелком 18	9,13	30.04.2018		160	2,20	0,91	106,38	85	-0,07	-0,06	-0,50	1 000	USD	Ba2	BB+	BB
Вымпелком 19	5,20	13.02.2019		82	2,96	1,65	103,73	149	-0,04	+0,01	-0,10	600	USD	Ba2	BB+	BB
Вымпелком 21	7,75	02.02.2021		71	3,97	3,24	112,85	226	-	-	+0,03	1 000	USD	Ba2	BB+	BB
Вымпелком 22	7,50	21.03.2022		101	4,42	4,09	113,12	262	-0,37	-0,29	-0,20	1 500	USD	Ba2	BB+	BB
Вымпелком 23	5,95	13.02.2023		82	4,74	4,89	105,97	286	-0,60	-0,52	-0,23	1 000	USD	Ba2	BB+	BB
ГТЛК 21	5,95	19.07.2021		57	4,60	3,68	105,05	285	-	-	+0,29	500	USD	Ba3	BB	
ДВМП 2018	8,00	02.05.2018	19.06.2017	163	53,74	0,94	66,43		-	-	-	550	USD		C	D
ДВМП 2020	8,75	02.05.2020	19.06.2017	163	24,23	2,70	65,25		-	-	-	325	USD		C	D
Евраз 18	9,50	24.04.2018		154	2,71	0,90	106,13	136	-	-	-1,19	700	USD	B1	BB-	B+
Евраз 18-2	6,75	27.04.2018		157	2,36	0,91	104,00	102	-	-	-0,19	850	USD	B1	BB-	B+
Евраз 20	6,50	22.04.2020		152	4,04	2,70	106,70	242	-	-	-	1 000	USD		BB-	B+
Еврохим 17	5,13	12.12.2017		20	1,88	0,54	101,77	59	-0,01	-0,04	-0,18	750	USD		BB	BB-
Металлоинвест 2020	5,63	17.04.2020		147	3,29	2,71	106,40	167	-	-	-	1 000	USD	Ba2	BB	BB
МТС 20	8,63	22.06.2020		30	2,98	2,71	116,50	134	-	-	-	750	USD	Ba1u	BB+	BB+
МТС 23	5,00	30.05.2023		7	4,33	5,17	103,50	242	-	-	-	500	USD	Ba1u	BB+	BB+
НЛМК 18	4,45	19.02.2018		88	1,88	0,73	101,87	56	-0,03	-0,07	-0,22	800	USD	Ba1	BBB-	BBB-
НЛМК 19	4,95	26.09.2019		126	2,60	2,23	105,30	105	-0,05	+0,03	+0,12	500	USD	Ba1	BBB-	BBB-
Норникель 2018	4,38	30.04.2018		160	1,99	0,93	102,20	65	-	+0,49	-0,18	750	USD	Ba1	BBB-	BBB-
Норникель 2020	5,55	28.10.2020		158	3,27	3,17	107,35	159	-0,05	-0,05	-0,42	1 000	USD	Ba1	BBB-	BBB-
Норникель 2022	6,63	14.10.2022		144	4,04	4,64	112,42	218	-0,35	-0,35	-0,16	1 000	USD	Ba1	BBB-	BBB-
Норникель 2023	4,10	11.04.2023		141	4,16	5,26	99,69	225	-0,23	-0,11	+0,07	1 000	USD		BBB-	BBB-
Петропавловск 20 (conv)	9,00	18.03.2020		26	3,82	2,51	113,79	1017	+0,28	+1,23	+2,87	100	USD			
Полус Золото 2020	5,63	29.04.2020		159	3,63	2,74	105,50	201	-0,59	-0,59	-0,59	750	USD		BB-	BB-
РЖД 2018 (CHF)	2,18	26.02.2018		279	0,82	0,76	101,02	149	-0,11	-0,10	-0,27	525	CHF	Ba1	BBB-	BB+
РЖД 2019 (RUB)	8,30	02.04.2019		132	8,66	1,74	99,67	-	+0,00	+0,22	+0,74	37 500	RUB	Ba1	BBB-	BBB-
РЖД 2021 (CHF)	2,73	26.02.2021		279	1,43	3,61	104,74	190	-0,17	+0,20	+0,45	150	CHF	Ba1	BBB-	BB+
РЖД 2021 (EUR)	3,37	20.05.2021		362	1,70	3,81	106,43	163	-0,09	-0,07	+0,12	1 000	EUR	Ba1	BBB-	BB+
РЖД 2022	5,70	05.04.2022		135	3,97	4,31	107,57	215	-	+0,18	+0,18	1 400	USD	Ba1	BBB-	BB+
РЖД 2023 (EUR)	4,60	06.03.2023		287	2,29	5,21	112,39	202	-0,12	-0,09	-0,05	500	EUR	Ba1	BBB-	BB+
РЖД 2031 (GBP)	7,49	25.03.2031		125	4,92	9,34	125,55	370	-0,22	+0,62	+3,32	650	GBP	Ba1	BBB-	BB+
Северсталь 17	6,70	25.10.2017		155	1,43	0,42	102,21	16	-	-	-0,14	1 000	USD	Ba1	BBB-	BBB-
Северсталь 17-2	1,00	24.09.2017		124	13,77	0,34	100,89	3340	-2,27	-1,15	-2,56	475	USD			BBB-
Северсталь 18	4,45	19.03.2018		119	1,86	0,81	102,10	54	-	-	-	600	USD	NR	BBB-	BBB-
Северсталь 22	5,90	17.10.2022		147	3,92	4,72	109,55	206	-	-	+0,37	750	USD	Ba1	BBB-	BBB-
Сибур 2018	3,91	31.01.2018		69	2,47	0,68	100,98	115	-	-	-0,39	1 000	USD	Ba1	BB+	
Совкомфлот	5,38	27.10.2017				0,45	101,68		-	-	-0,08	800	USD	Ba2	BB	
ТМК 18	7,75	27.01.2018		65	2,14	0,66	103,75	83	-	-	-	500	USD	B1		B+
ТМК 20	6,75	03.04.2020		133	4,44	2,64	106,13	283	-	-	-0,35	500	USD	B1		B+
Уралкалий 2018	3,72	30.04.2018		160	2,72	0,93	100,92	138	-0,05	-0,05	-0,06	650	USD	Ba2	BB-	
ФосАгро 18	4,20	13.02.2018		82	3,00	0,71	100,85	168	-	-0,40	-0,64	500	USD	Ba1	BB+	
ФСК 19 (RUB)	8,45	13.03.2019		113	8,65	1,69	99,94	8	-0,02	+0,09	+1,00	17 500	RUB	Ba1	BBB-	BB+
Яндекс 2018 (conv)	1,13	15.12.2018		22	2,69	1,54	97,63	232	+0,39	-0,13	+0,77	690	USD			

Календарь событий на 19 мая

❖	Выплата купона	Балтийский лизинг - БО-1
❖	Выплата купона	Башнефть - БО-3
❖	Выплата купона	ВЭБ-лизинг - БО-2
❖	Выплата купона	РЖД - БО-3
❖	Выплата купона	РЖД - БО-4
❖	Выплата купона	РСХБ - 23
❖	Выплата купона	ЮниКредит Банк - БО-21
❖	Оферта	Башнефть - БО-3
❖	Оферта	РЖД - БО-4

ПАО "ИК РУСС-ИНВЕСТ"

Ежедневный обзор долговых рынков

Заявление об ограничении ответственности. Настоящие обзоры подготовлены в информационных целях, Они ни в коем случае не являются и не должны рассматриваться как предложение купить или продать соответствующие ценные бумаги, Информация, содержащаяся в данных обзорах, получена из вызывающих доверия открытых источников, Несмотря на то, что при подготовке обзоров были предприняты необходимые меры для получения достоверной информации, ПАО "ИК РУСС-ИНВЕСТ" не исключает возможность включения в обзор ошибочной информации, предоставленной соответствующими источниками, и не несет за это ответственности, ПАО "ИК РУСС-ИНВЕСТ", его работники и клиенты могут быть заинтересованы в покупке или продаже ценных бумаг, упомянутых в обзорах.

ПАО "ИК РУСС-ИНВЕСТ"

<http://www.russ-invest.com>

Москва

Тел: +7(495) 363-93-80

Факс: +7(495) 363-93-90

E-mail: mail@russ-invest.com

Адрес: Москва, 119019, 5-3/12 Нащокинский переулок

© 2007 | ПАО "ИК РУСС-ИНВЕСТ"

Лицензия № 045-11769-001000

Лицензия № 045-08757-000100

Лицензия № 045-06310-100000

Лицензия № 045-06312-010000