

## Комментарий

10 ноября, в пятницу, выпуски корпоративного рублевого долга демонстрировали смешанную динамику. Под давлением находились облигации с дюрацией от 2 до 3 лет, потерявшие в среднем по 15 б.п., тогда как более длинные бумаги прибавили в среднем по 8-10 б.п.

Сектора нефтегаза и химии оказались в числе аутсайдеров минувших торгов, и соответствующие бонды подешевели в среднем на 20-25 б.п. В первом хуже остальных смотрелись выпуски Газпромнефти, а в химическом – выпуски Акрона серий 4 и 5, потерявшие по 0,3%. Розничный сегмент оказался драйвером пятницы, прибавив 0,3%. Драйвером оказался займ Магнит1P03 (+0,3%).

На рынке внутреннего госдолга наблюдалась повышенная торговая активность. Обороты превысили 30 млрд руб., что вдвое выше среднедневных значений за неделю. ОФЗ потеряли в среднем по 10 б.п. 2/3 сделок пришлось на выпуск серии 26220 (-0,1%).

Внешние корпоративные выпуски демонстрировали умеренное снижение котировок. Аутсайдерами оказались выпуски телекомов и длинные серии Газпрома. В финансовом сегменте единой динамики выявлено не было.

## Индикаторы рынка

	Значение закрытия	Изм. к пред. дню	Изм. за неделю
<b>Золото</b>	1275,47	-0,75%	-0,51%
<b>Нефть Brent</b>	63,52	-0,65%	-1,17%
<b>5-летний CDS</b>	325	-	-
<b>Бивалютная корзина</b>	63,67	-0,00%	+1,87%
<b>Mosprime o/n</b>	8,20	+0,10	+0,08
<b>Депозиты в ЦБ</b>	1410,9	+18,0	-19,2
<b>Остатки на корп. сч.</b>	2031,1	-134,0	-188,8
<b>UST 2</b>	1,65	+0,02	+0,03
<b>UST 10</b>	2,40	+0,06	+0,08
<b>Russia 2026</b>	4,00	+0,02	+0,03
<b>Brazil 2026</b>	4,51	+0,06	+0,17
<b>Turkey 2026</b>	5,36	+0,02	+0,16
<b>Portugal 10 yr</b>	2,05	+0,02	+0,03
<b>Ireland 10 yr</b>	0,64	+0,04	+0,08
<b>Italy 10 yr</b>	1,84	+0,03	+0,06
<b>Greece 10 yr</b>	5,12	+0,02	+0,06

Источник: Bloomberg, ПАО Московская биржа  
Оценка: ПАО «ИК РУСС-ИНВЕСТ»

### Рынок внешнего долга

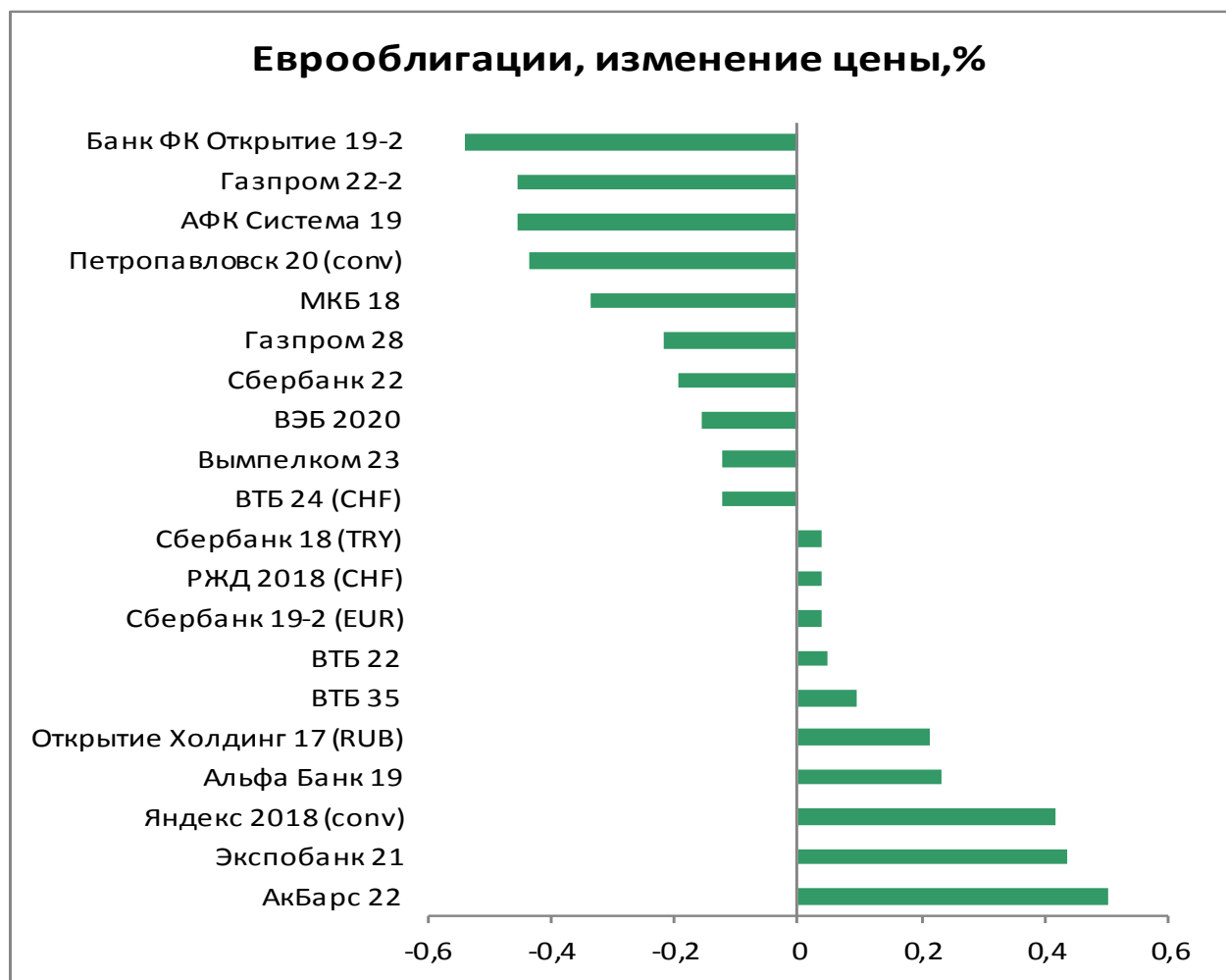
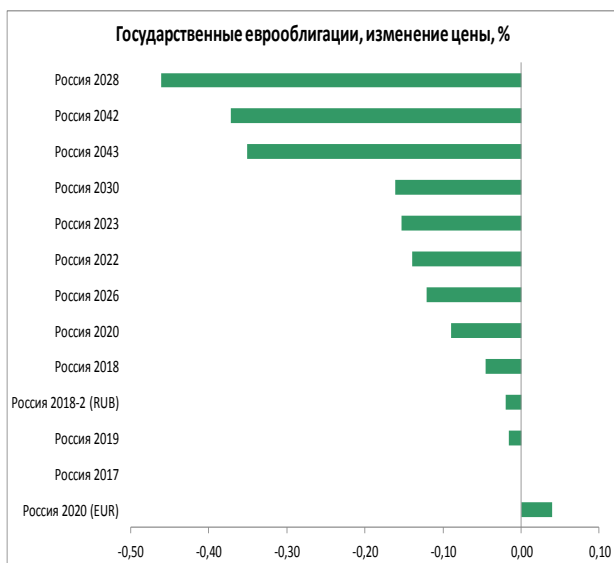
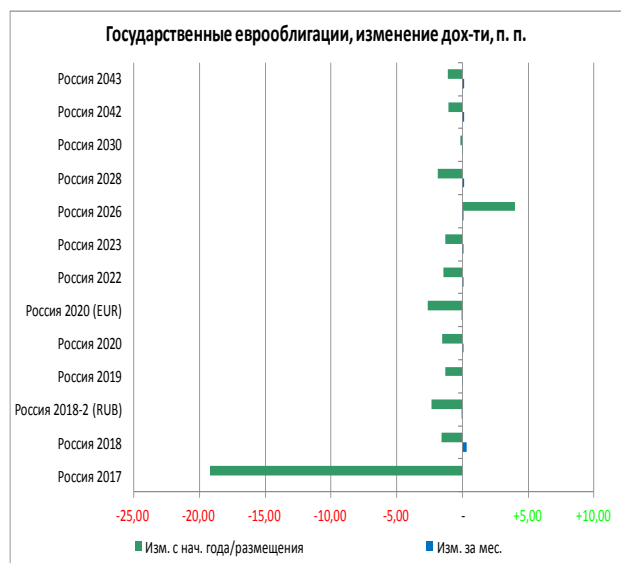

### Российский долговой рынок

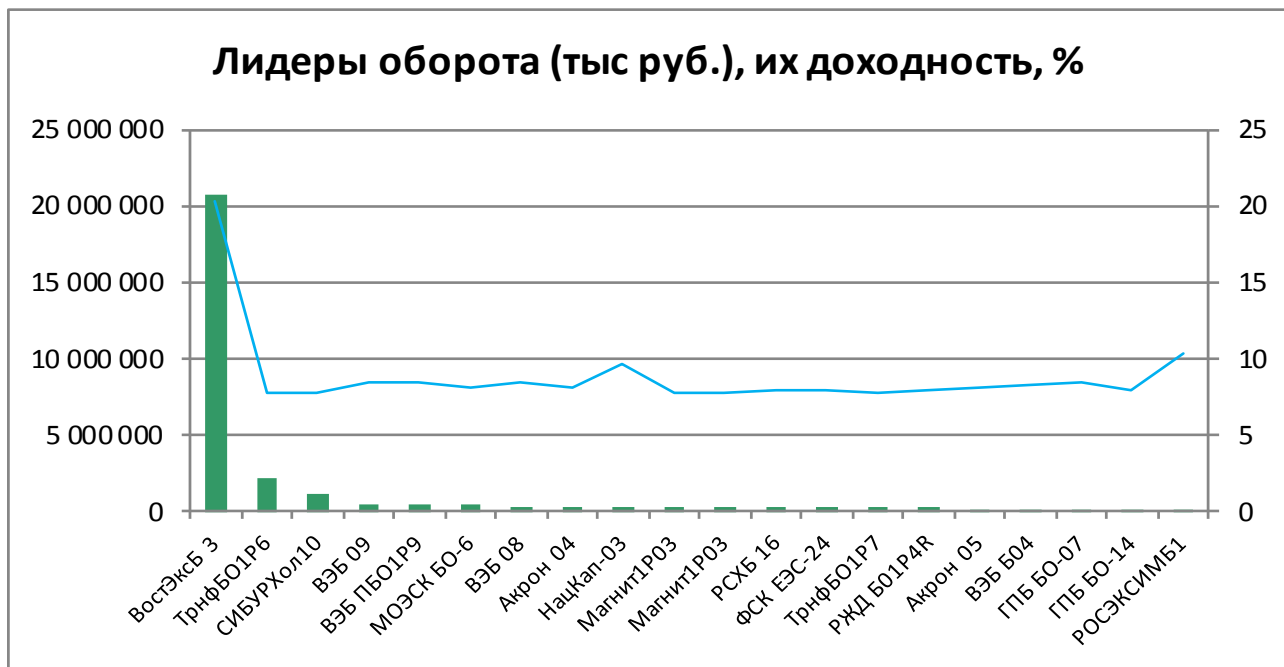
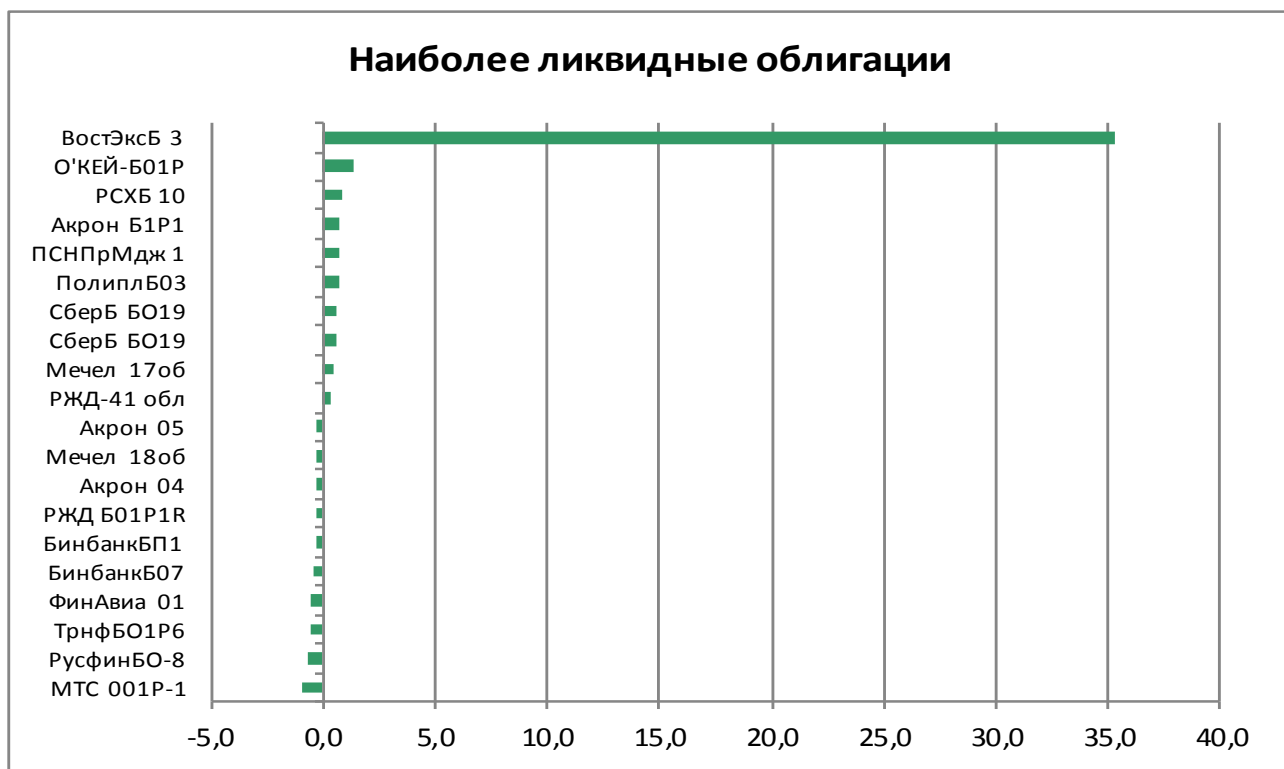

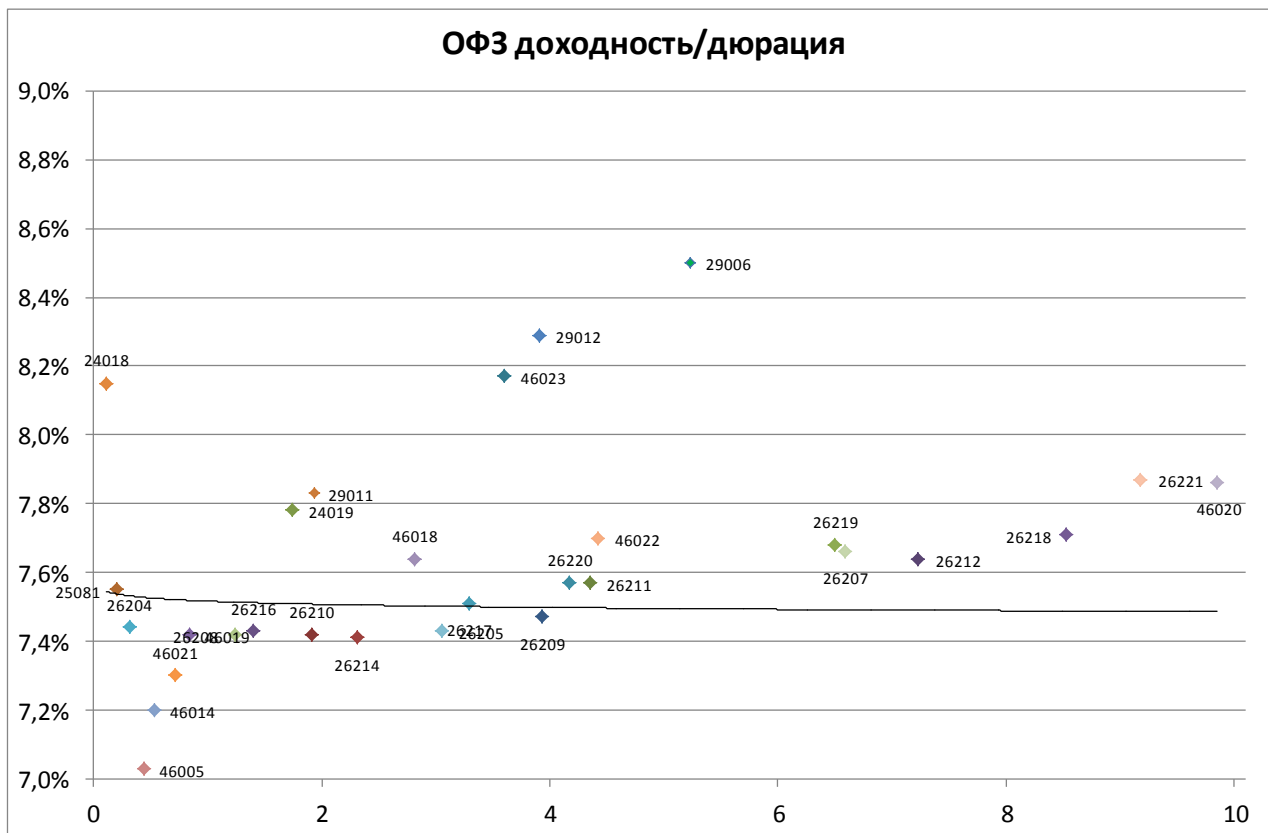

Выпуск	Купон	Погашение	Дюрация	Доходность	Посл. цена	Изм. цены	Выпуск	Купон	Погашение	Дюрация	Доходность	Посл. цена	Изм. цены
24018	10,46	27.12.2017	0,12	8,15	100,27	-0,01%	26220	7,40	07.12.2022	4,18	7,57	99,86	-0,14%
46019	2,01	20.03.2019	0,84	7,42	95,74	-0,27%	29012	10,32	16.11.2022	3,91	8,29	103,61	+0,00%
25081	6,20	31.01.2018	0,20	7,55	99,74	+0,01%	26211	7,00	25.01.2023	4,35	7,57	98,13	-0,07%
26204	7,50	15.03.2018	0,32	7,44	100,05	+0,02%	26215	7,00	16.08.2023	4,75	7,51	98,24	-0,01%
46021	5,00	08.08.2018	0,72	7,30	98,47	+0,00%	52001	2,50	16.08.2023	2,68	3,26	96,19	-0,31%
46014	7,00	29.08.2018	0,53	7,20	99,95	+0,25%	46022	6,00	19.07.2023	4,43	7,70	91,65	+0,05%
46005	0,00	09.01.2019	0,44	7,03	97,00	+0,82%	29006	10,61	29.01.2025	5,24	8,50	108,10	+0,06%
26208	7,50	27.02.2019	1,23	7,42	100,24	-0,06%	46011	10,00	20.08.2025	4,65	5,46	122,00	-
24019	9,13	16.10.2019	1,75	7,78	102,33	-0,02%	26219	7,75	16.09.2026	6,50	7,68	101,32	-0,27%
26210	6,80	11.12.2019	1,91	7,42	99,06	-0,08%	46010	10,00	17.05.2028	-	-	-	-
26216	6,70	15.05.2019	1,40	7,43	99,17	-0,05%	26207	8,15	03.02.2027	6,58	7,66	104,10	-0,28%
29011	10,43	29.01.2020	1,93	7,83	103,95	-0,07%	46023	8,16	23.07.2026	3,60	8,17	100,50	-
26214	6,40	27.05.2020	2,31	7,41	98,00	-0,00%	26212	7,05	19.01.2028	7,23	7,64	96,80	+0,02%
46018	6,50	24.11.2021	2,81	7,64	97,45	+0,00%	26218	8,50	17.09.2031	8,53	7,71	107,88	-0,21%
26205	7,60	14.04.2021	3,06	7,43	100,90	-0,01%	26221	7,70	23.03.2033	9,18	7,87	99,80	-0,23%
26217	7,50	18.08.2021	3,29	7,51	100,40	-0,10%	46020	6,90	06.02.2036	9,85	7,86	92,27	+0,18%
26209	7,60	20.07.2022	3,93	7,47	101,01	-0,09%	46012	8,39	05.09.2029	7,24	5,54	114,00	-

Итоги торгов облигациями металлургического и горнодобывающего секторов

Выпуск	Купон	Погашение	Оферта	Дней до след. к	Доходность	Дюрация	Цена посл. сделки	Спрэд к бескупонной кривой РФЗ	Изм. цены за ден	Изм. цены за нед	Изм. цены за мес	Объем выпуска млн р	Moody's	Fitch	S&P
Uranium 01	0,00	24.11.2021		16	4,80	4,03	82,78	-272	-0,34%	-0,92%	-1,43%	14 300		WD	NR
Uranium 02	10,25	11.08.2023	14.08.2020	95								12 500		WD	NR
АшинМЗ БО1	4,20	17.06.2024		42	4,92	0,08	96,28	-270	-	+0,28%	-3,58%	1 000			
ЕврХол8	12,95	18.06.2025	26.06.2019	44	8,19	1,45	107,30	75	-	+0,80%	-0,19%	15 000			BB-
ЕврХол1P1R	12,60	23.03.2021		134	8,39	2,83	112,60	90	-0,23%	-0,27%	+0,04%	15 000			BB-
МЕТАЛИНБ01	11,85	21.10.2025	26.10.2021	169	6,95	1,79	109,48	-57	-	-	-	10 000	Ba2	BB	BB
МЕТАЛИНБ02	10,95	17.03.2026	23.03.2021	134	7,88	2,89	109,35	39	-	-	+0,69%	10 000	Ba2	BB	BB
МЕТАЛИНБ07	11,90	12.02.2026		101	8,47	4,06	115,10	80	-	-	-	5 000	Ba2	BB	BB
МЕТАЛИНБ08	10,95	17.03.2026	23.03.2021	134	7,88	2,89	109,35	39	-	-	+0,70%	5 000	Ba2	BB	BB
МЕТАЛИНВ 1	0,01	07.03.2022		119	0,01	4,31	100,00	-752	-	-	-	5 000	Ba2	BB	BB
МЕТАЛИНВ 2	8,90	27.01.2023	02.02.2018	81	8,51	0,20	100,10	98	-	-0,05%	-0,10%	5 000	Ba2	BB	BB
МЕТАЛИНВ 3	8,90	27.01.2023	02.02.2018	81	23,14	0,19	97,26	1 561	-1,77%	-1,77%	-3,03%	5 000	Ba2	BB	BB
МЕТАЛИНВ 5	0,01	07.03.2022		119	3,85	4,31	85,00	-368	-	-	-	10 000	Ba2	BB	BB
МЕТАЛИНВ 6	0,01	10.03.2022		122	5,01		81,00	-253	-	-	-	10 000	Ba2	BB	BB
Мечел 4о6	11,50	15.07.2021					99,99	-	-	-0,01%	-	5 000			
Мечел 13о6	14,00	25.02.2020		106	4,07	1,37	98,42	-337	+0,24%	+0,24%	-0,56%	5 000			
Мечел 14о6	14,00	25.02.2020		106	4,21	1,36	98,24	-323	+0,24%	+0,24%	-0,51%	5 000			
Мечел 15о6	8,00	09.02.2021		92	15,06	2,82	83,54	757	-	-12,06%	-14,75%	5 000			
Мечел 16о6	8,00	09.02.2021		92	15,15	2,82	83,35	766	-	+0,06%	-10,39%	5 000			
Мечел 17о6	12,13	27.05.2021					95,49		+0,52%	-0,37%	-1,14%	5 000			
Мечел 18о6	12,13	27.05.2021					95,00		-0,26%	-	-1,80%	5 000			
Мечел 19о6	12,13	01.06.2021					95,40		+0,32%	+0,42%	-1,20%	5 000			
НЛМК БО-08	0,00	16.10.2025			-	7,93	100,19	-768	-	-	-0,20%	5 000	Ba1	BBB-	BBB-
НЛМК БО-13	0,00	02.10.2023										5 000	Ba1	BBB-	BBB-
НорНик БО5	11,60	06.02.2026		95	7,85	2,76	111,00	18	-	-	+0,45%	15 000	Ba1	BBB-	BBB-
ПолюсБ1	12,10	03.07.2025	08.07.2021	59	7,90	2,99	113,60	40	-	+0,18%	+0,53%	5 000	Ba1	BB-	BB- *+
ПолюсБ2	12,10	03.07.2025	08.07.2021	59	7,93	2,99	113,50	43	-	-0,04%	+0,46%	5 000	Ba1	BB-	BB- *+
ПолюсБ3	12,10	03.07.2025	08.07.2021	59	8,02	2,99	113,20	52	-	-	+0,85%	5 000	Ba1	BB-	BB- *+
РУСАЛБАл07	12,00	22.02.2018		101	6,83	0,26	101,40	-70	-0,46%	-0,46%	-0,10%	15 000		B+	
РУСАЛБАл08	9,00	05.04.2021	08.04.2019	147	8,52	1,34	100,84	107	-	-	+0,54%	15 000		B+	
РУСАЛБрБ01	12,85	07.04.2026	16.04.2019	155	8,45	1,34	106,00	100	-0,01%	+0,16%	-	10 000		B+	
РУСАЛБрБ01	12,85	07.04.2026	16.04.2019	155	8,45	1,34	106,00	100	-0,01%	+0,16%	-	10 000		B+	
Спектр 01	11,00	12.03.2026					100,58		-	-	+0,49%	3 000			
СУЭКФБ1P1R	10,50	23.10.2019		163	7,97	1,80	104,75	54	-	-	+0,53%	8 000	Ba3		
СУЭК-Фин01	8,25	26.06.2020	29.06.2018	46	8,41	0,60	99,99	92	-	-	+0,36%	10 000	Ba3		
СУЭК-Фин05	8,25	10.08.2023	15.08.2019	94	8,57	1,64	99,75	114	-	-0,25%	+0,81%	10 000	Ba3		
СУЭК-Фин07	12,50	19.08.2025	25.08.2020	106	12,87	2,23	100,00	541	-	-	-	5 000	Ba3		
СУЭК-Фин08	12,50	19.08.2025	25.08.2020	106	12,87	2,23	100,00	541	-	-	-	5 000	Ba3		
ТМК БО-5	13,00	01.04.2026	10.04.2019	149	7,88	1,32	106,88	43	+1,68%	+0,93%	+0,83%	5 000	B1		B+
ТМК БО-6	9,75	13.04.2027	21.04.2020	162	8,47	2,22	103,15	102	-0,52%	-0,48%	+1,55%	5 000	B1		B+
ТМК БО-7	9,35	21.05.2027	28.05.2021	18	8,36	2,97	103,50	86	+0,01%	+0,01%	+2,27%	10 000	B1		B+
УАХМФИН1P1	5,00	25.07.2025		263	4,91	6,50	100,55	-274	-	-	-0,15%	1 000			
ЧТПЗ 1P1	10,75	24.12.2020		45	8,86	2,64	105,56	138	-	-	-0,37%	5 000	Ba3	BB-	
ЧТПЗ 1P2	9,85	10.02.2022		94	8,55	3,51	105,15	102	-0,09%	-0,52%	+0,62%	5 000	Ba3	BB-	
ЧТПЗ 1P3	9,70	21.03.2024		45	8,85	4,81	105,50	124	-0,24%	-0,60%	-0,45%	5 000	Ba3	BB-	
ЧТПЗ 1P4	8,95	08.06.2027	15.06.2021	36	8,87	3,04	100,80	137	+0,25%	-	+0,60%	10 000	Ba3	BB-	
ЧТПЗ 1P4	8,95	08.06.2027	15.06.2021	36	8,87	3,04	100,80	137	+0,25%	-	+0,60%	10 000	Ba3	BB-	

Итоги торгов облигациями нефтегазового сектора

Выпуск	Купон	Погашение	Оферта	Дней до след. к	Доходность	Дюрация	Цена посл. сделки	Спрэд к. безкупонной кривой ОФ	Изм. цены за ден	Изм. цены за мес	Изм. цены за мес	Объем выпуска, млрд р	Moody's	Fitch	S&P
Башнефть04	0,10	04.02.2022	09.02.2018	88	8,39	0,21	98,10	86	-0,76%	+1,12%	-0,90%	10 000	Ba1	BBB-	
Башнефть06	8,65	31.01.2023	06.02.2018	85	8,51	0,22	100,05	98	-	-0,19%	-	10 000	Ba1	BBB-	
Башнефть07	8,85	31.01.2023	04.02.2020	85	8,00	0,22	101,99	56	+6,56%	-0,01%	+0,48%	10 000	Ba1	BBB-	
Башнефть08	8,65	31.01.2023	06.02.2018	85	7,83	0,22	100,20	30	-	-	+0,20%	5 000	Ba1	BBB-	
Башнефть09	8,85	31.01.2023	04.02.2020	85	8,77	2,01	100,50	133	-	-1,47%	-0,99%	5 000	Ba1	BBB-	
Башнефть1P1R	9,50	12.12.2024		38	9,72	4,49	100,00	209	-	-	-	10 000	Ba1		
Башнефть1P2R	9,50	14.12.2023		38	8,34	4,48	106,25	74	-	-	-	10 000	Ba1		
Башнефть1P3R	9,40	22.01.2024		77	9,62	4,49	100,00	202	-	-	-	5 000	Ba1		
Башнефть010	9,50	10.12.2026	12.12.2024	38	9,72	4,69	100,00	209	-	-	-	5 000	Ba1		
Башнефть02	10,50	12.05.2026	16.05.2023	8	9,61	3,97	104,68	203	-	-	-	10 000	Ba1		
Башнефть03	12,00	09.05.2025	15.05.2020	4	11,57	1,71	101,30	412	-	-	-	5 000	Ba1	WD	
Башнефть04	12,00	19.05.2025	25.05.2020	14	11,67	2,13	101,40	422	-	-	-	5 000	Ba1	WD	
Башнефть05	10,70	13.05.2024	19.11.2018	7	8,58	0,92	102,19	112	-	-	-	10 000	Ba1	WD	
Башнефть06	10,90	29.04.2026	30.04.2025	177	8,14	2,93	108,70	50	-	-	-	10 000	Ba1	BBB-	
Башнефть07	12,10	03.06.2025	08.06.2021	29	11,94	2,78	101,40	444	-	-	-	5 000	Ba1	WD	
Башнефть08	10,90	29.04.2026	30.04.2025	177	8,35	3,57	110,00	71	-	-	-	5 000	Ba1	BBB-	
Башнефть09	9,30	15.10.2026	20.10.2022	164	8,38	3,96	104,35	82	-	-	-	5 000	Ba1		
БКБ Б-1P-1	10,25	21.06.2019		38	8,23	1,46	103,20	79	-	-0,39%	-0,05%	5 000		BB	
Газпром1P1R	8,70	06.04.2022		149	7,82	3,73	103,75	28	-	+0,24%	-0,24%	15 000	Ba1		BB+
Газпром1P1R	8,70	06.04.2022		149	7,82	3,73	103,75	28	-	+0,24%	-0,24%	15 000	Ba1		BB+
Газпром1P2R	8,25	30.07.2024		85	8,42	5,08	100,00	80	-	-	-	15 000	Ba1		BB+
Газпром10	8,90	26.01.2021	30.01.2018	78	7,45	0,20	100,31	-8	+0,31%	-0,03%	+0,26%	10 000	Ba1	BBB-	BB+
Газпром12	8,50	23.11.2022	29.11.2017	16	8,50	0,04	100,00	97	-0,08%	-0,09%	-0,05%	10 000	Ba1	BBB-	BB+
ГазпромБ1	9,40	24.07.2046	24.08.2021	106	7,87	3,22	105,40	36	-	-	-	5 000	Ba1		BB+
ГазпромБ2	10,65	16.02.2046	19.03.2021	130	10,39	2,87	101,42	290	-0,10%	-0,29%	+0,19%	10 000	Ba1		BB+
ГазпромБ2	10,65	16.02.2046	19.03.2021	130	10,39	2,87	101,42	290	-0,10%	-0,29%	+0,19%	10 000	Ba1		BB+
ГазпромБ3	9,80	03.05.2046	06.06.2019	24	7,80	1,43	103,10	36	-	-	+0,10%	10 000	Ba1		BB+
ГазпромБ4	9,40	24.07.2046	24.08.2021	106	8,02	3,22	104,90	51	-	-	+0,38%	10 000	Ba1		BB+
ГазпромБ7	10,65	16.02.2046	19.03.2021	130	10,33	2,87	101,58	284	-0,06%	+0,52%	-0,40%	15 000	Ba1		BB+
ГазпромБ4	8,20	09.04.2019	10.04.2018	148	-1,77	0,39	104,08	-928	-0,88%	+3,57%	+4,18%	10 000	Ba1		BB+
ГазпромБ19	5,10	21.10.2043		9					-	-	-	15 000	Ba1		BB+
ГазпромБ20	5,10	21.10.2043		9					-	-	-	15 000	Ba1		BB+
ГазпромБ20	5,10	21.10.2043		9					-	-	-	15 000	Ba1		BB+
ГазпромБ20	5,10	21.10.2043		9					-	-	-	3 000			CCC+
НефтьГазХол3	0,01	21.07.2020		71	0,02	2,69	60,73		-0,31%	+1,28%	+21,46%	5 000		WD	
НефтьГазХол4	11,25	01.06.2021	05.06.2018	22	23,57	0,53	89,45	1 608	-0,49%	-0,56%	+2,29%	5 000		WD	
НефтьГазХол6	11,25	04.06.2021	08.06.2018	25	37,12	0,54	84,26	2 963	-	-9,83%	-2,15%	5 000		WD	
Роснефть04	7,90	17.10.2022		161	7,94	4,16	100,45	38	-	+0,25%	+0,40%	10 000	Ba1		BB+
Роснефть05	7,90	17.10.2022		161	7,94	4,16	100,45	38	+0,03%	+0,20%	+0,44%	10 000	Ba1		BB+
Роснефть06	7,95	30.05.2023	05.06.2018	22	8,58	0,54	99,75	109	-	-	-0,25%	10 000	Ba1		BB+
Роснефть07	8,00	10.03.2023	16.03.2018	123	9,06	0,32	99,70	154	-	-	-0,30%	15 000	Ba1		BB+
Роснефть08	8,00	10.03.2023	16.03.2018	123	8,11	0,32	100,00	59	-	-	+0,08%	15 000	Ba1		BB+
Роснефть09	7,95	30.05.2023	05.06.2018	22	7,78	0,54	100,16	29	-	-	+0,26%	15 000	Ba1		BB+
Роснефть10	7,95	30.05.2023	05.06.2018	22	7,90	0,54	100,10	41	-	-	+0,10%	15 000	Ba1		BB+
РоснефтьБ1	8,90	06.02.2024	12.02.2019	92	4,78	1,19	105,00	-267	-	-	+10,53%	15 000	Ba1		BB+
РоснефтьБ5	7,95	11.12.2023	17.12.2018	35	8,10	1,02	100,00	64	-	-	-	20 000	Ba1		BB+
РоснефтьБ6	7,95	11.12.2023	17.12.2018	35	8,10	1,02	100,00	64	-	-	-	20 000	Ba1		BB+
РоснефтьP1	8,35	25.11.2026	01.12.2021	25	8,62	0,06	99,99	110	-	-	-	600 000	Ba1		BB+
РоснефтьP2	9,39	11.12.2026	17.12.2021	39	7,96	3,39	105,45	44	-	-0,05%	+0,38%	30 000	Ba1		BB+
РоснефтьP2	9,39	11.12.2026	17.12.2021	39	7,96	3,39	105,45	44	-	-0,05%	+0,38%	30 000	Ba1		BB+
РоснефтьP3	9,50	17.12.2026		45	9,72	5,35	100,00	203	-	-	-	20 000	Ba1		BB+
РоснефтьP4	8,65	22.04.2027	27.04.2023	171	7,96	4,47	103,70	38	+0,11%	+0,11%	+0,68%	40 000	Ba1		BB+
РоснефтьP5	8,60	08.05.2025		3	8,88	5,11	100,00	124	-	-	-	15 000	Ba1		BB+
РоснефтьP6	8,50	14.07.2027	20.01.2021	72	8,67	2,65	100,00	119	-	-	-	90 000	Ba1		BB+
РоснефтьP7	8,50	14.07.2027	20.01.2021	72	8,67	2,65	100,00	119	-	-	-	176 000	Ba1		BB+
Роснефть010	10,90	28.11.2024	07.12.2017	24	4,68	0,06	100,40	-285	-	-	-	20 000	Ba1		BB+
Роснефть011	10,90	28.11.2024	07.12.2017	24	4,68	0,06	100,40	-285	-	-	-	30 000	Ba1		BB+
Роснефть012	11,90	28.11.2024		24	9,56	5,07	100,40	193	-	-	-	30 000	Ba1		BB+
Роснефть013	10,90	28.11.2024	07.12.2017	24	4,68	0,06	100,40	-285	-	-	-	30 000	Ba1		BB+
Роснефть014	10,90	28.11.2024	07.12.2017	24	4,68	0,06	100,40	-285	-	-	-	30 000	Ba1		BB+
Роснефть015	11,65	03.12.2020	07.12.2017	25	-19,77	0,05	102,21	-2 730	-	-	-	175 000	Ba1		BB+
Роснефть016	14,90	03.12.2020	07.12.2017	24	-26,33	0,00	102,03	-3 386	-	-	-	100 000	Ba1		BB+
Роснефть017	9,65	03.12.2020	07.12.2017	24	9,11	0,00	102,21	158	-	-	-	100 000	Ba1		BB+
Роснефть018	8,60	18.01.2021	22.01.2018	70	8,86	0,05	100,00	133	-	-	-	100 000	Ba1		BB+
Роснефть019	8,60	18.01.2021	22.01.2018	70	8,86	0,06	100,00	133	-	-	-	50 000	Ba1		BB+
Роснефть02	11,90	28.11.2024	07.12.2017	24	-55,61	0,00	106,50	-6 314	-	-	-	15 000	Ba1		BB+
Роснефть020	8,60	18.01.2021	22.01.2018	70	8,86	0,06	100,00	133	-	-	-	50 000	Ba1		BB+
Роснефть021	8,60	18.01.2021	22.01.2018	70	8,86	0,06	100,00	133	-	-	-	50 000	Ba1		BB+
Роснефть022	8,60	18.01.2021	22.01.2018	70	8,86	0,06	100,00	133	-	-	-	50 000	Ba1		BB+
Роснефть023	8,60	18.01.2021	22.01.2018	70	8,86	0,06	100,00	133	-	-	-	50 000	Ba1		BB+
Роснефть024	9,65	03.12.2020	07.12.2017	24	9,17	0,00	102,06	164	-	-	-	25 000	Ba1		BB+
Роснефть025	8,60	18.01.2021	22.01.2018	70	8,86	0,06	100,00	133	-	-	-	25 000	Ba1		BB+
Роснефть026	8,35	18.01.2021		70	8,62	0,06	100,00	114	-	-	-	25 000	Ba1		BB+
Роснефть03	10,90	28.11.2024	07.12.2017	24	-63,55	0,01	107,95	-7 108	-	-0,05%	+1,01%	15 000	Ba1		BB+
Роснефть04	10,90	28.11.2024	07.12.2017	24	-12,54	0,00	101,65	-2 007	-	-	-	15 000	Ba1		BB+
Роснефть08	10,90	28.11.2024	07.12.2017	24	4,68	0,00	100,40	-285	-	-	-	20 000	Ba1		BB+
Роснефть09	11,90	28.11.2024		24	-0,97	6,51	107,84	-860	-	-	+0,97%	20 000	Ba1		BB+
СИБУРХол10	10,50	17.03.2026	23.03.2021	134	7,83	2,90	108,20	34	+0,19%	+0,19%	+0,46%	10 000	Ba1	BB+	
СИБУРХол11	9,65	22.07.2026	31.07.2019	79	7,77	1,58	103,18	34	-0,02%	-0,12%	+0,47%	10 000	Ba1	BB+	
СИБУРХол12	9,65	16.09.2026	25.03.2020	135	9,87	2,07	100,00	243	-	-	-	10 000	Ba1	BB+	
СТТ 01	17,00	20.06.2021	21.06.2019	35	11,70	1,39	108,00	426	-	-	+0,19%	5 000			
СТТ 02	12,00	30.03.2022	31.03.2018	138	11,25	0,38	100,35	374	-	-	+0,01%	3 000			
СТТ 03	12,00	27.04.2022	27.04.2020	165	11,56	2,19	101,56	411	-	-	+1,16%	2 000			
СТТ БО-2	12,00	20.09.2022	25.09.2018	134	12,32	0,83	100,00	485	-	-	-	3 000			
Транснефть 01	0,01	13.05.201													

Итоги торгов облигациями химического сектора

Выпуск	Купон	Погашение	Оферта	Дней до след. ку	Доходность	Дюрация	Цена посл. сделк	Спрэд к бескупонной кривой Ои	Изм. цены за ден	Изм. цены за не	Изм. цены за мес	Объем выпуска млн руб	Moody's	Fitch	S&P
Акрон 04	10,20	18.05.2021	19.05.2020	8	8,08	2,19	105,09	63	-0,29%	-0,29%	+0,76%	3 750	Ba3	BB-	
Акрон 05	10,20	18.05.2021	19.05.2020	8	8,08	2,19	105,10	63	-0,26%	-0,26%	+1,06%	3 750	Ba3	BB-	
Акрон Б1Р1	9,55	24.09.2026	01.10.2020	143	7,81	2,57	104,80	34	+0,77%	+0,48%	+1,26%	5 000	Ba3	BB-	
Акрон Б1Р2	8,60	25.05.2027	30.11.2021	22	7,94	3,39	102,75	42	-	-	+0,74%	5 000	Ba3	BB-	
Акрон БО-2	9,10	20.11.2018		8	8,22	0,96	101,00	76	+0,50%	+0,10%	+0,43%	5 000	Ba3	BB-	
Акрон БО-3	9,10	20.11.2018		8	8,76	0,95	100,50	130	-	-	+0,12%	5 000	Ba3	BB-	
АРАГОН об	12,75	04.05.2022		86	1,43	4,21	100,00	-611	-	-	-	1 000			
ЕвроХим 02	12,40	26.06.2018		43	7,77	0,59	102,80	28	-	+0,03%	+0,10%	5 000		BB	BB-
ЕвроХим 03	8,25	14.11.2018		2	15,06	0,94	94,33	760	-	-	-5,48%	5 000		BB	BB-
ЕврХимБ1Р1	10,60	19.04.2019		157	7,84	1,36	103,85	40	-	+0,10%	+0,24%	15 000		BB	BB-
ЕврХимБ1Р2	8,75	26.05.2020		13	7,84	2,24	102,40	39	-	+0,39%	+0,99%	15 000		BB	BB-
ПолиплБ01	14,00	09.04.2019	09.10.2018	148	12,41	0,87	101,60	494	-	-0,24%	-0,38%	1 000			
ПолиплБ02	15,90	06.06.2018		23	5,99	0,29	103,02	-150	-	-	-	500			
ПолиплБ03	16,00	05.11.2021	11.05.2018	179	12,92	0,46	101,60	543	+0,73%	-0,36%	+0,10%	650			
ПолиплП1Б1	14,50	18.04.2023	23.04.2019	162	15,01	1,34	100,00	757	-	-	-	900			
УрКаПБОЗР	8,80	27.05.2020		16	8,07	2,24	102,00	62	-0,14%	+12,08%	+0,49%	15 000	Ba2	BB-	BB-

Итоги торгов облигациями телекоммуникационного сектора

Выпуск	Купон	Погашения	Оферта	Дней до след. к	Доходность	Дюрация	Цена посл. сделки	Спред к бескупонной кривой Ог	Изм. цены за ден	Изм. цены за нед	Изм. цены за мес	Объем выпуска, млн р	Moodw's	Fitch	S&P
ИКОМКОРБ1	13,25	13.12.2019	18.12.2018	40	8,55	1,01	104,99	109	-	+4,99%	+0,82%	3 500			
ВымпелКБ02	1,00	03.10.2025	09.10.2020	151	1,00	2,87	100,00	-647	-	-	-	10 000	Ba2		BB
ВымпелКБ03	1,00	03.10.2025	09.10.2020	151	9,17	2,86	80,00	170	-0,01%	-0,99%	-18,28%	15 000	Ba2		BB
ВымпелКом2	7,00	14.03.2022	16.03.2020	126	7,54	2,17	99,13	10	-	-	-	10 000	Ba2		BB
ВымпелКом4	7,00	08.03.2022	10.03.2020	120	8,88	2,15	96,50	144	+0,11%	-2,46%	+0,16%	15 000	Ba2		BB
МегаФонБ1Р2	9,90	29.05.2026		25	8,12	2,80	106,20	44	-	-	-	10 000	Ba1	BB+	BBB-
МегаФонБ1Р	9,95	09.05.2019		178	8,22	1,42	102,60	78	-	-	-0,29%	10 000	Ba1	BB+	BBB-
МегаФонБ05	11,40	10.10.2025							-	-	-	15 000	Ba1	BB+	BBB-
МегаФонФ07	8,00	01.03.2023	07.03.2018	114	9,13	0,29	99,70	161	-	-	-0,25%	10 000			BBB-
МТС 001Р-1	9,00	04.02.2022		88	7,79	3,55	104,80	26	-0,95%	+0,67%	-7,42%	10 000	Ba1	BB+ *	BB+ *
МТС 001Р-2	8,85	25.03.2021		136	8,32	2,92	102,00	83	-	-	-	10 000	Ba1	BB+ *	BB+ *
МТС 03	10,00	12.06.2018		29	8,34	0,55	101,00	85	-	-	-	10 000	Ba1	BB+ *	BB+ *
МТС 07	8,70	07.11.2017							-	-	-0,03%	10 000	Ba1	BB+ *	BB+ *
МТС 08	7,50	03.11.2020	06.11.2018	176	9,34	0,96	98,50	188	-	-1,50%	-1,50%	15 000	Ba1	BB+ *	BB+ *
МТС БО-01	8,25	22.03.2023	28.03.2018	135	8,09	0,35	100,10	58	+0,01%	-	-0,10%	10 000	Ba1	BB+ *	BB+ *
МТС БО-02	9,40	15.08.2031	31.08.2018	109	7,87	0,78	101,25	40	-	-	+0,05%	10 000	Ba1	BB+ *	BB+ *
НаукаСвязь01	13,50	10.05.2018		87	14,20	0,48	100,00	670	-	-	-	4 000			
Ростел 15	8,20	24.01.2018		72	7,62	0,13	100,12	9	-	+0,11%	+0,17%	5 000		BBB-	BB+
Ростел 16	10,50	07.06.2018		24	10,76	0,32	99,99	327	-	-	-	5 000		BBB-	BB+
Ростел 17	10,50	02.11.2017							-	-	+1,00%	10 000		BBB-	BB+
Ростел 18	8,20	24.01.2018		72	8,26	0,13	100,00	73	-	-0,14%	+0,40%	10 000		BBB-	BB+
Ростел 19	10,50	06.03.2018		113	7,23	0,29	101,00	-29	-	+0,01%	+0,45%	10 000		BBB-	BB+
Ростел1Р1R	9,20	10.09.2026	19.09.2019	129	8,10	1,72	102,10	67	-	-	-0,24%	15 000		BBB-	BB+
Ростел1Р2R	8,65	14.04.2027	20.04.2022	163	7,85	3,77	103,50	31	-0,10%	-	+2,42%	10 000		BBB-	BB+
РостелБО-1	8,40	16.05.2025		11	7,87	5,58	99,30	23	-0,20%	+1,33%	+1,33%	5 000		BBB-	BB+
РостелБО-2	8,40	20.05.2025		15	7,69	4,93	100,00	4	-	-	-	5 000		BBB-	BB+
СистемБ1Р1	12,50	30.09.2025	09.10.2018	148	14,11	0,87	99,03	664	+0,10%	-0,02%	+1,27%	5 000	BB- *		BB- *
СистемБ1Р2	10,90	31.10.2025	08.11.2019	179	8,85	1,84	104,00	143	-	-	-	1 700	BB- *		BB- *
СистемБ1Р3	9,95	12.03.2018		28	20,71	0,05	97,11	1 319	+0,09%	+0,10%	+0,53%	10 000	BB- *		BB- *
СистемБ1Р4	9,80	30.10.2026	06.11.2020	179	13,08	2,64	93,04	561	+0,05%	+0,04%	-0,08%	6 500	BB- *		BB- *
СистемБ1Р5	9,90	13.11.2026	21.02.2020	11	13,97	2,01	93,43	653	+0,14%	-0,94%	+0,27%	10 000	BB- *		BB- *
СистемБ1Р6	8,90	26.03.2027	01.04.2022	144	11,25	3,66	93,00	371	+0,11%	-0,19%	+1,09%	15 000	BB- *		BB- *
СПБТел 01	11,25	11.06.2021	15.06.2018	32	9,19	0,56	101,25	170	+0,17%	+0,17%	-0,10%	5 000		B+	
СПБТел 02	11,30	11.06.2021	14.06.2019	32	9,21	1,43	103,30	177	-	+0,29%	+0,05%	5 000		B+	
СПБТел 03	11,30	11.06.2021	14.06.2019	32	9,24	1,43	103,26	180	+0,11%	-0,04%	+0,40%	3 000		B+	
СПБТел 04	10,70	31.01.2022	03.08.2020	84	9,31	2,25	103,75	185	-	+0,10%	+0,73%	3 000		B+	
СПБТел 05	10,70	31.01.2022		84	9,45	3,15	105,00	192	-	-	-0,47%	4 000		B+	
СПБТел 07	9,95	05.04.2022		148	9,04	3,64	103,94	150	-0,05%	+0,43%	+1,21%	6 000		B+	
ТелХоллПБ01	12,75	03.07.2019		51	11,11	1,47	102,80	367	-	-0,19%	-0,19%	3 000	B2		B+
ТелХоллПБ01	12,75	03.07.2019		51	11,11	1,47	102,80	367	-	-0,19%	-0,19%	3 000	B2		B+
ТелХоллПБ02	10,85	01.12.2021		23	11,14	2,93	100,00	362				5 000	B2		B+
ЭР Телеком 1Р03	10,65	29.10.2020		171	10,18	2,61	101,80	271	+0,79%	+0,79%	+1,50%	5 000	B2		B+
ЭР Телеком 1Р01	12,75	03.07.2019		51	11,11	1,47	102,80	367	-	-0,19%	-0,19%	3 000	B2		B+
ЭР Телеком РВ02	10,85	01.12.2021		23	11,14	2,93	100,00	362				5 000	B2		B+



Итоги торгов облигациями секторов с/х, розницы и торговли

Выпуск	Купли	Погашения	Оферта	Дней до след. н	Доходность	Дюрация	Цена посл. сделки	Спред к безрисковой кривой РФ	Изм. цены за ден	Изм. цены за нед	Изм. цены за мес	Объем выпуска млн р	Moody's	Fitch	S&P
Агронова01	11,50	17.12.2020		38	0,21	2,93	100,55	-727	-	-	-	5 000			
АптЗ6и6БОЗ	11,75	23.05.2018		10	10,60	0,02	100,70	311	-0,30%	+0,20%	-0,79%	2 000			
БелугаБ-4	9,75	28.05.2020		17	9,50	2,11	101,02	205	-	-	-	2 000		B+	
БелугаБ-5	12,90	29.04.2020		170	9,50	1,63	105,50	205	-0,47%	-0,47%	-0,77%	2 000		B+	
БелугаП1	9,50	07.06.2022		29	9,06	3,17	102,00	151	-	-	-	5 000			
ВолгСпорт1	5,45	04.04.2022		266	6,65		95,56	-89	-	-	+0,01%	1 400			
ВолгСпорт2	6,70	29.02.2024		291	6,70	0,79	100,00	-91	-	-	-	1 900			
ВТОРРЕС Б1	0,00	01.02.2019		81	366,13	1,22	15,31	35 868	-21,29%	-21,24%	-9,94%	400			
ДетМир Б-4	9,50	29.03.2024	07.04.2020	144	8,61	2,18	102,17	117	+0,17%	-0,22%	+0,53%	3 000			B+ *
Лента З об	11,75	25.02.2020	28.08.2018	106	7,24	0,76	103,47	-23	+0,16%	+0,84%	+0,46%	4 000		BB	
Лента Б1Р1	8,70	26.05.2020		15	7,90	2,23	102,15	45	-	-	+1,64%	5 000			BB-
Лента БО-3	12,40	24.07.2025	01.02.2018	80	7,02	0,20	101,15	-51	-	-0,15%	-0,14%	5 000		BB	BB-
Лента БО-6	12,40	28.08.2025	06.09.2018	115	7,41	0,78	103,95	-6	-	-	-	5 000		BB	BB-
МагнитР02	11,20	26.02.2018		105	7,86	0,27	100,95	34	-	-0,15%	-0,20%	10 000			BB+
МагнитР03	10,60	10.04.2018		148	7,67	0,39	101,19	16	+0,25%	-0,31%	-0,11%	10 000			BB+
МагнитР03	10,60	10.04.2018		148	7,67	0,39	101,19	16	+0,25%	-0,31%	-0,11%	10 000			BB+
МагнитР04	10,00	28.12.2017		45	7,84	0,10	100,26	31	-	+0,06%	-0,04%	10 000			BB+
МагнитР04	10,00	28.12.2017		45	7,84	0,10	100,26	31	-	+0,06%	-0,04%	10 000			BB+
ОбувьрусБ1	15,00	15.07.2020	17.07.2019	65	11,59	1,48	105,50	415	+0,09%	+0,84%	+3,84%	1 500			
ОбувьрусБ1	15,00	15.07.2020	17.07.2019	65	11,59	1,48	105,50	415	+0,09%	+0,84%	+3,84%	1 500			
ОбувьрусБ6	13,80	22.03.2021	25.03.2019	42	8,03	1,25	107,67	58	-0,01%	-0,09%	-0,09%	1 000			
ОбувьрусБ7	13,80	20.01.2022	26.04.2018	73	-	-	-	-	-	-	-	1 000			
О'КЕЙ-02	11,60	12.12.2017		29	-	0,07	106,00	-5 211	+0,95%	+3,92%	+3,92%	3 000		B+	
О'КЕЙ-Б01Р	9,55	29.04.2021		80	8,22	2,99	104,72	72	+1,37%	+1,23%	+2,27%	5 000		B+	
О'КЕЙ-Б04	8,90	09.10.2018		148	9,33	0,88	99,80	186	-	-0,20%	-1,58%	5 000		B+	
О'КЕЙ-Б05	10,50	21.04.2020		162	9,64	2,20	102,30	219	-0,09%	+0,74%	+1,40%	5 000		B+	
О'КЕЙ-Б05	10,50	21.04.2020		162	9,64	2,20	102,30	219	-0,09%	+0,74%	+1,40%	5 000		B+	
О'КЕЙ-Б06	11,70	06.04.2021	09.10.2018	148	8,63	0,88	102,75	116	-	-	+0,29%	5 000		B+	
СибГосБ1Р1	17,00	26.06.2019	27.12.2017	44	416,39	0,03	89,00	40 886	-1,11%	-4,28%	+4,71%	200			
УпрОтход01	10,25	07.05.2024		175	0,95	5,90	98,90	-666	-	-	-	2 800			
УпрОтход02	10,00	01.06.2025		292	3,92	3,78	98,50	-373	-	-	-	1 000			
УпрОтходБ1	4,00	29.04.2027		169	8,82	7,17	69,82	111	-2,01%	-1,30%	-2,18%	1 850			
УпрОтходНН	7,10	15.06.2022		-145	6,34	0,08	97,37	-121	-	-	-	1 150			
Х-5 Финанс 1Р01	9,45	11.09.2031	26.09.2019	136	7,89	1,74	102,90	46	-	-	+1,08%	15 000		BB	BB
Х-5 Финанс 1Р02	8,45	07.05.2032	20.11.2020	11	8,25	2,59	100,95	77	-	-	+0,25%	10 000			BB
Х-5 Финанс БО4	11,90	11.10.2022	16.04.2019	155	8,11	1,33	105,20	66	-	-	-	5 000		BB-	BB
Х-5 Финанс БО5	10,90	09.03.2023	13.09.2018	122	7,35	0,81	102,90	-12	-0,10%	+0,49%	+0,59%	5 000		BB-	BB
Х-5 Финанс БО6	7,95	27.04.2023	02.05.2019	171	7,99	1,41	100,15	55	+0,08%	-0,35%	+0,05%	5 000		BB-	BB
Х-5 Финанс БО7	9,75	01.08.2023	05.02.2019	85	7,77	1,16	102,43	32	-	-	+0,25%	5 000		BB-	BB
ЧеркизБ1Р1	12,50	06.10.2020		148	11,14	2,46	104,00	367	-	-	-	5 000	B1		

Итоги торгов облигациями транспортного сектора

Выпуск	Купон	Погашение	Оферта	Дней до след. к	Доходность	Дюрация	Цена посл. сделк	Спредк бескупонной кривой 0с	Изм. цены за ден	Изм. цены за неж	Изм. цены за мес	Объем выпуска млн р	Moody's	Fitch	S&P
Автодор1Р1	10,25	20.11.2020		11	8,27	2,57	105,65	79	-0,44%	-0,80%	+0,17%	10 000		BBB-	
ДелоПортс1	13,80	14.11.2025	23.11.2018	11	8,68	0,93	105,10	122	-	-	-0,19%	3 000		BB-	BB-
ДелПортг1Р1	9,40	05.07.2022		57	9,56	3,74	100,21	201	-	-	-0,19%	3 500			BB-
ПКГ 01	12,70	16.09.2025	04.12.2017	134	-	0,06	105,00	-5 836	-	-	-	5 000		BB+	NR
ПКГ 02	12,00	15.10.2025	23.10.2019	163	8,28	1,73	106,85	85	-	-	-	5 000		BB+	NR
ПКГ 03	11,80	23.10.2025	04.12.2017	171	-	0,06	109,00	-8 226	-	-	-	5 000		BB+	NR
ПКГ 05	12,70	02.10.2025	04.12.2017	150	-	0,06	106,60	-6 977	-	-	+0,24%	10 000		BB+	NR
ПКТ 1	13,10	09.12.2025	15.12.2020	36	10,18	2,54	108,24	270	-	+0,22%	+0,22%	5 000		BB	
ПКТ 2	13,10	06.02.2026	12.02.2021	95	10,43	2,70	107,90	294	-0,09%	-0,55%	-0,19%	5 000		BB	
ПКТ 3	12,50	18.03.2026	24.03.2021	135	10,41	2,82	106,53	292	+0,03%	+0,03%	-0,53%	5 000		BB	
ПочтаРБ1Р1	5,07	17.11.2023		29	5,13	5,02	100,00	-247	-	-	-	1 100		BBB-	
ПочтаРБ1Р2	8,55	11.05.2027	18.05.2021	8	7,87	2,99	102,50	37	-	+0,49%	+0,74%	5 000		BBB-	
ПочтаРБ1Р3	8,45	19.05.2027	27.05.2020	16	8,42	2,25	100,45	97	-	-	+0,05%	5 000		BBB-	
ПочтаРос02	9,50	18.10.2019	19.10.2018	158	7,97	0,91	101,47	50	-	-	-	3 000		BBB-	
ПочтаРос04	9,35	18.10.2019		158	7,76	1,80	103,05	33	-	+0,63%	+0,63%	3 000		BBB-	
ПочтаРосБ1	2,75	06.12.2023		30	7,94	5,46	76,02	34	-0,08%	-0,61%	+1,41%	3 000		BBB-	
ПочтаРосБ3	9,35	10.09.2026	19.09.2019	129	7,71	1,72	103,00	28	-	-	+0,39%	5 000		BBB-	
ПочтаРосБ4	8,90	22.03.2027	29.03.2021	140	8,37	2,96	102,00	88	-0,19%	-1,07%	-0,15%	5 000		BBB-	
РЖД Б01Р1R	8,70	18.05.2032	30.05.2023	22	7,90	4,32	104,20	32	-0,31%	-0,24%	+0,60%	15 000	Ba1		BB+
РЖД Б01Р2R	8,50	02.04.2037	16.04.2026	164	7,95	6,21	104,25	28	-0,05%	-	+1,12%	15 000	Ba1		BB+
РЖД Б01Р2R	8,50	02.04.2037	16.04.2026	164	7,95	6,21	104,25	28	-0,05%	-	+1,12%	15 000	Ba1		BB+
РЖД Б01Р3R	8,40	23.04.2037	08.05.2025	3	7,83	5,16	104,00	19	-	-	+2,11%	15 000	Ba1		BB+
РЖД Б01Р4R	8,25	29.07.2032	07.08.2025	94	7,93	5,78	102,70	28	-	-0,15%	+0,93%	15 000	Ba1		BB+
РЖД Б0-02	11,20	16.10.2025	23.04.2020	164	8,03	2,12	107,25	58	-	-	-	15 000	Ba1	BBB-	BB+
РЖД Б0-03	11,75	03.05.2030	13.11.2020	4	12,09	2,47	100,02	462	-	-0,51%	-0,63%	15 000	Ba1	BBB-	BB+
РЖД Б0-05	10,30	03.04.2026	07.04.2023	151	8,00	4,30	110,62	42	+1,82%	+1,76%	+2,87%	10 000	Ba1	BBB-	BB+
РЖД Б0-07	10,30	25.03.2026	01.04.2020	142	7,78	2,16	105,69	34	+0,04%	-0,06%	+0,32%	20 000	Ba1	BBB-	BB+
РЖД Б0-09	5,10	08.06.2028		-144								25 000	Ba1	BBB-	BB+
РЖД Б0-10	5,10	29.11.2028		-152								25 000	Ba1	BBB-	BB+
РЖД Б0-11	8,65	04.02.2032	17.02.2021	100	7,82	2,73	102,75	33	-	-	-	15 000	Ba1		BB+
РЖД Б0-12	4,90	18.08.2033		-67								25 000	Ba1	BBB-	BB+
РЖД Б0-13	3,70	19.09.2033		147								25 000	Ba1	BBB-	BB+
РЖД Б0-14	3,70	29.05.2035		36								17 000	Ba1	BBB-	BB+
РЖД Б0-15	4,00	11.10.2038		-7								25 000	Ba1	BBB-	BB+
РЖД Б0-16	4,30	20.09.2039		155	3,75	0,37	100,00	-445				25 000	Ba1	BBB-	BB+
РЖД Б0-18	3,70	29.04.2043		16								25 000	Ba1	BBB-	BB+
РЖД Б0-19	5,10	20.05.2044		-143								25 000	Ba1	BBB-	BB+
РЖД-17 обл	11,60	16.07.2018	15.01.2018	63	7,74	0,17	100,65	21	-0,18%	-0,05%	-0,41%	15 000	Ba1	BBB-	BB+
РЖД-23 обл	11,75	16.01.2025	26.07.2018	73	8,09	0,67	102,52	61	-	-0,35%	-0,22%	15 000	Ba1	BBB-	BB+
РЖД-28 обл	8,20	21.03.2028	31.03.2020	141	7,77	2,15	101,23	33	-0,02%	-0,11%	+0,43%	20 000	Ba1	BBB-	BB+
РЖД-30 обл	0,10	07.11.2028	21.11.2017	8	17,46	0,00	99,65	993	-	-	-0,01%	15 000	Ba1	BBB-	BB+
РЖД-32 обл	6,20	25.06.2032	08.07.2022	-122	7,19	0,14	90,76	-36	+0,29%	+0,07%	+0,08%	10 000	Ba1	BBB-	BB+
РЖД-33 обл	6,40	28.02.2040		133								15 000	Ba1	BBB-	BB+
РЖД-34 обл	3,70	28.02.2040		136								15 000	Ba1	BBB-	BB+
РЖД-35 обл	6,40	30.05.2040		-138								15 000	Ba1	BBB-	BB+
РЖД-41 обл	9,40	27.11.2031	12.12.2019	31	7,87	1,85	103,15	44	+0,39%	+0,15%	+0,24%	15 000	Ba1		BB+
РЖД-42 обл	9,70	22.05.2046	16.06.2026	43	8,25	5,95	109,84	57	+2,57%	+2,56%	+5,23%	15 000	Ba1	BBB-	BB+
ТрансКюнБ2	9,40	16.09.2021		129	8,12	2,70	103,85	61	-	-	-	5 000	Ba3		BB+
ФГУП ГЦСС1	13,00	22.08.2019		101	8,01	1,61	108,34	58	+0,02%	-0,20%	+0,11%	705			
ФинАвиа 01	9,00	31.07.2022		79	20,12	3,27	73,53	1 257	-0,49%	-1,95%	+0,44%	4 122			
ФинАвиа 02	0,01	31.07.2027		79	23,05	8,02	20,01	1 534	-1,91%	-3,75%	+0,05%	9 179			
ФПК 01	9,95	04.06.2026	13.06.2019	31	7,73	1,45	103,44	29	-	-	-0,06%	5 000		BB+	BB+
ФПК 1Р-01	8,80	15.04.2027	20.10.2022	164	7,97	4,11	103,94	41	-0,01%	-0,01%	+0,47%	5 000		BB+	BB+

## Итоги торгов облигациями электроэнергетического сектора

Выпуск	Купон	Погашение	Оферта	День до след. к	Доходность	Дюрация	Цена посл. сделк	Лет до погаш/п	Спрэд к бескупонной кривой Ов	Изм. цены за ден	Изм. цены за нед	Изм. цены за мес	Объем выпуска, млн ру	Moodv's	Fitch	S&P
АтомэнпБ01	9,33	02.11.2026		182	9,55	0,97	100,00	8,98	186				15 000	Ba1		BB+
АтомэнпБ02	9,33	03.12.2026		31	9,55	5,33	100,00	9,06	186				15 000	Ba1		BB+
КонцесВ 01	13,00	30.11.2030		19	0,10	6,23	100,00	13,05	-776	-	-	-	1 500			
КонцесВ 02	12,25	17.03.2031	13.12.2017	186	13,22	0,08	100,00	0,08	569	-	-	-	1 900			
КонцесВ 03	12,00	07.04.2031		326				13,41					1 900			
КонцесВ 04	12,50	07.06.2031		162	0,68	7,44	100,00	13,57	-721	-	-	-	1 100			
КонцесТ01	12,50	06.04.2032		148	0,62	7,46	100,00	14,41	-731	-	-	-	2 000			
КубнЭнР01	10,44	21.11.2025		18				8,03					3 600			
КубнЭнР02	12,63	11.11.2025	19.11.2019	8	4,19	1,76	116,25	2,02	-324	-0,48%	+0,30%	+0,22%	3 400			
ЛенЭнерБ05	8,75	09.07.2025	17.01.2018	65	8,20	0,17	100,10	0,18	67	-0,01%	+0,20%	+0,38%	2 400	Ba2		
МОЭСК БО10	8,55	06.05.2027	12.05.2022	3	8,04	3,53	102,49	4,50	50	-	-0,16%	+0,92%	10 000	Ba2		BB-
МОЭСК БО-4	8,30	12.09.2024	17.09.2020	129	8,18	2,57	100,70	2,85	71	-	-	-	5 000	Ba2	BB+	BB-
МОЭСК БО-5	10,00	26.05.2026	04.06.2019	22	10,24	1,36	100,00	1,56	280				5 000	Ba2		BB-
МОЭСК БО-6	9,65	16.07.2026	23.07.2020	73	8,04	2,38	104,20	2,69	58	-	-	+0,10%	5 000	Ba2		BB-
МОЭСК БО-8	10,30	16.04.2026	25.04.2019	164	7,88	1,35	103,45	1,45	44	-	-	+0,19%	8 000	Ba2		BB-
МОЭСК БО-9	9,15	15.02.2027	24.02.2020	105	8,00	2,08	102,65	2,28	56	-	+0,15%	+0,15%	10 000	Ba2		BB-
МРСК СЗ Б1	12,42	23.05.2025	01.06.2018	18	8,64	0,52	102,06	0,55	115	-0,09%	-0,11%	-0,14%	5 000			
МрсксКБ1Р1	13,00	22.04.2021		164	13,42	2,67	100,00	3,44	593	-	-	-	1 350			
МРСКуР Б02	11,58	11.11.2025	19.11.2019	8	6,17	1,77	110,30	2,02	-126	-0,46%	+0,31%	+0,46%	1 600	Ba2		
МРСКуР Б05	9,32	14.08.2026	23.08.2019	102	4,79	1,65	107,71	1,78	-264	-0,49%	+0,38%	+1,10%	5 000	Ba2		
МРСКЦенБ02	12,42	23.05.2025	01.06.2018	18	8,36	0,52	102,21	0,55	87	-0,02%	+0,18%	+0,22%	5 000			
МРСКЦенБ03	11,80	11.11.2025	17.11.2020	8	12,15	2,35	100,00	3,01	468				5 000			BB-
МРСКЦенБ04	11,58	11.11.2025	19.11.2019	8	11,91	1,69	100,00	2,02	448				5 000			BB-
МРСКЦенБ05	9,32	14.08.2026	23.08.2019	102	9,52	1,61	100,00	1,78	209				5 000			BB-
МРСКЮР Б02	9,24	01.07.2022		53	9,57	3,68	100,00	4,63	202	-	-	-	5 000			
НовбРПГЭ01	8,50	10.11.2020		1		2,43		2,99					300			
ОГК2 Б1Р1R	11,50	17.11.2020	22.05.2018	8	7,64	0,49	102,00	0,52	15	-	-	-	5 000		BB	
ОГК2 Б1Р2R	11,50	17.11.2020	22.05.2018	8	8,66	0,49	101,50	0,52	117	-	-0,49%	+0,50%	5 000		BB	
РоссетБ1Р1	8,15	07.07.2022		59	8,31	3,80	100,00	4,65	76	-	-	-	5 000	Ba2		BB+
РоссетиБ02	9,15	18.08.2026		106	8,31	1,66	101,62	8,77	63	-0,08%	+0,02%	+0,20%	5 000	Ba2		BB+
РоссетиБ03	9,15	18.08.2026		106	8,31	1,66	101,62	8,77	63	-0,08%	+0,02%	+0,20%	5 000	Ba2		BB+
РоссетиБ05	11,25	14.11.2025	18.11.2022	11	8,14	1,68	106,00	5,02	57	-	-	-	10 000	Ba2		BB+
РоссетиБ06	10,29	31.10.2045		22	10,55	5,94	100,00	27,98	226	-	-	-	6 000	Ba2		BB+
РусГидрБП1	11,85	04.07.2018		51	7,54	0,61	102,70	0,64	6	-	-	-	5 000	Ba1	BB+	BB+
РусГидрБП3	11,85	04.07.2018		51	12,09	0,61	100,03	0,64	461	-	-	-	5 000	Ba1	BB+	BB+
РусГидрБП4	10,35	04.04.2019		143	7,62	1,32	103,70	1,39	17	-	+0,14%	+0,01%	15 000	Ba1	BB+	BB+
РусГидрБП5	8,20	12.06.2020		32	7,69	2,30	101,50	2,58	24	+1,17%	+0,38%	+0,79%	10 000	Ba1		BB+
РусГидро01	9,50	12.04.2021		154	8,21	2,83	104,25	3,41	72	-	-	-0,10%	10 000	Ba1	BB+	BB+
РусГидро02	9,50	12.04.2021		154	8,62	2,95	103,06	3,41	113	-	-	-	5 000	Ba1	BB+	BB+
РусГидро07	8,50	02.02.2023	08.02.2018	87	8,14	0,22	100,10	0,24	61	-	-0,18%	+0,02%	10 000	Ba1	BB+	BB+
РусГидро08	8,50	02.02.2023	08.02.2018	87	7,34	0,22	100,28	0,24	-19	+0,18%	+0,13%	+0,20%	10 000	Ba1	BB+	BB+
РусГидро09	7,50	15.04.2025	18.04.2023	162	7,98	4,53	98,56	5,40	40	-	+0,45%	-1,56%	10 000	Ba1	BB+	BB+
ТГК-1 03	4,20	14.12.2021		218	4,23	0,59	100,00	4,09	-329	-	-	-	2 000		BB+	BB+
ТГК-1 04	6,90	14.02.2022		-84	4,09	0,25	100,00	4,26	-344	-	-	-	2 000		BB+	BB+
ТГК-2 БО-2	12,00	26.04.2019					99,19	1,45		-0,11%	+0,19%	+1,78%	5 300			
Т Плюс 01	9,50	06.10.2017						-0,10					5 000			
ФСК ЭС С 62	9,35	17.10.2051	23.11.2021	15				4,03					10 000	Ba1	BBB-	BB+
ФСК ЭС-06	8,25	15.09.2020		127	7,96	2,56	101,10	2,84	49	-	-	-	10 000	Ba1	BBB-	BB+
ФСК ЭС-07	7,50	16.10.2020		158	6,46	2,55	103,00	2,93	-101	-	-	-	5 000	Ba1	BBB-	BB+
ФСК ЭС-08	8,25	15.09.2020		127	7,85	2,66	101,36	2,84	38	-	-	+0,26%	10 000	Ba1	BBB-	BB+
ФСК ЭС-10	7,75	15.09.2020		127	9,17	2,56	96,98	2,84	170	-	-	-	10 000	Ba1	BBB-	BB+
ФСК ЭС-11	0,10	16.10.2020		158	0,31	2,92	99,40	2,93	-716	-	-	-0,59%	10 000	Ba1	BBB-	BB+
ФСК ЭС-12	8,10	19.04.2019		158	12,78	1,37	94,51	1,43	534	-	-	-	10 000	Ba1	BBB-	BB+
ФСК ЭС-13	8,50	22.06.2021		43	7,80	3,09	102,60	3,61	30	+0,20%	-0,39%	+0,10%	10 000	Ba1	BBB-	BB+
ФСК ЭС-15	8,75	12.10.2023	18.10.2018	157	7,49	0,91	101,22	0,93	2	-	-	-	10 000	Ba1	BBB-	BB+
ФСК ЭС-18	8,50	27.11.2023	03.06.2019	21	8,60	1,44	100,10	1,55	116	-	-	-	15 000	Ba1	BBB-	BB+
ФСК ЭС-19	7,95	06.07.2023	12.07.2018	59	8,44	0,64	99,78	0,66	96	-	+0,24%	-0,12%	20 000	Ba1	BBB-	BB+
ФСК ЭС-21	7,40	06.10.2027	10.04.2024	156	7,56	5,02	99,88	6,41	-5	-	-	+7,40%	10 000	Ba1	BBB-	BB+
ФСК ЭС-22	6,90	21.07.2027	27.07.2022	-103	7,25	0,20	92,01	4,70	-30	+0,48%	-	-0,52%	10 000	Ba1	BBB-	BB+
ФСК ЭС-23	3,70	27.04.2048		21				30,47					10 000	Ba1	BBB-	BB+
ФСК ЭС-24	8,00	07.01.2028	17.01.2020	67	7,94	1,99	100,40	2,18	51	-	-0,12%	+0,71%	10 000	Ba1	BBB-	BB+
ФСК ЭС-25	9,00	14.09.2027	24.09.2019	134	7,85	1,73	102,20	1,86	42	-	-	+2,20%	15 000	Ba1	BBB-	BB+
ФСК ЭС-26	4,00	30.06.2048	02.07.2047	85		0,12		29,65					15 000	Ba1	BBB-	BB+
ФСК ЭС-27	4,00	30.06.2048	02.07.2047	85		0,12		29,65					11 000	Ba1	BBB-	BB+
ФСК ЭС-28	3,70	27.04.2048		21		0,00		30,47					20 000	Ba1	BBB-	BB+
ФСК ЭС-29	3,70	07.09.2048		63		0,05		30,84					20 000	Ba1	BBB-	BB+
ФСК ЭС-30	4,90	30.10.2048	02.11.2046	-66		0,06		28,99					10 000	Ba1	BBB-	BB+
ФСК ЭС-34	4,90	30.10.2048	01.11.2047	-66		0,06		29,99					14 000	Ba1	BBB-	BB+
ФСК ЭС-37	4,00	23.03.2050	29.03.2045	80				27,39					20 000	Ba1	BBB-	BB+
Энел 1Р-1R	12,10	28.09.2018		137	8,53	0,84	103,07	0,87	106	-	-	-	5 000	Ba3		BB+
ЭнелР БО-5	12,10	22.05.2025	31.05.2018	17	12,43	0,51	100,00	0,55	494	-	-	-	2 000	Ba3		BB+
ЭнелР БО-6	12,10	22.05.2025	31.05.2018	17	7,45	0,52	102,50	0,55	-4	-	-	-0,58%	3 000	Ba3		BB+

## Итоги торгов облигациями муниципального сектора

Выпуск	Купон	Погашение	Погашение номинал	Дней до след. к	Доходность	Дюрация	Цена посл. сделк	Спрэд к бескупонной кривой Оф	Изм. цены за ден	Изм. цены за нег	Изм. цены за мес	Объем выпуска млн руб	Moody's	Fitch	S&P
Башкорт10об	11,95	24.10.2017	SINKABLE						-	-	-0,12%	1 500	Ba2	NR	NR
Башкорт8об	7,75	18.09.2020	SINKABLE	39	7,72	2,06	100,50	25	-	+0,70%	+0,70%	5 000	Ba2	BBB-	NR
Башкорт8об	7,75	18.09.2020	SINKABLE	39	7,72	2,06	100,50	25	-	+0,70%	+0,70%	5 000	Ba2	BBB-	NR
Башкорт9об	11,40	11.04.2019	SINKABLE	59	7,50	1,09	104,50	5	+1,07%	+0,48%	-1,32%	6 000	Ba2	BBB-	NR
БелгОб2013	8,30	28.07.2020	SINKABLE	78	8,03	1,99	100,97	57	-	-0,18%	+0,52%	3 500		BB	
БелгОб2015	12,65	30.06.2020	SINKABLE	50	7,85	1,31	106,60	39	-0,08%	+0,44%	-0,37%	5 250		BB	
БелгОб2016	9,81	08.06.2021	SINKABLE	29	7,99	2,75	105,73	49	-	-0,25%	-0,16%	3 500			
БелгОб2017	8,25	11.06.2024	SINKABLE	36	7,96	4,30	102,20	34	-	-	+0,29%	4 000			
ВлгОб35004	7,30	01.11.2018	SINKABLE	80	7,85	0,62	99,80	39	+0,15%	-0,30%	+0,15%	2 000		WD	NR
ВлгОб35005	10,00	13.07.2019	SINKABLE	31	7,51	0,87	102,25	7	-	+0,06%	+0,34%	5 000		WD	NR
ВлгОб35006	12,74	30.10.2020	SINKABLE	81	9,62	1,80	105,00	215	-	-	-	5 000		WD	NR
ВлгОб35007	9,40	02.06.2024	SINKABLE	27	8,17	4,32	103,70	55	-0,05%	-0,10%	+0,68%	10 000		WD	NR
ВолгорОб12	7,27	14.06.2018	SINKABLE	31	7,46	0,33	100,00	-3	+0,38%	-0,12%	-	5 000		WD	NR
Волгор Об	12,56	10.10.2019	SINKABLE	69	8,22	1,32	105,75	79	-	-	+1,69%	1 000	B2		
Волгор Об	13,68	19.10.2020	SINKABLE	88	7,79	1,67	110,20	32	+0,03%	+0,69%	+0,50%	1 000	B2		
Волжск2014	15,00	24.12.2019	SINKABLE	72	8,11	1,23	108,82	68	-	-0,17%	-1,07%	300		WD	
ВологодОб3	9,75	05.12.2017	SINKABLE	22	7,54	0,06	100,14	1	+0,01%	-0,05%	+0,01%	4 600			NR
ВоронежОб7	11,75	14.10.2019	SINKABLE	61	8,01	1,31	105,23	58	-0,02%	-0,05%	+0,22%	5 813		WD	
ВржОб34006	7,28	23.10.2018	SINKABLE	70	7,89	0,80	99,69	43	+0,30%	-0,16%	+0,28%	5 000		WD	
ИркОбл2016	9,25	25.12.2021	SINKABLE	42	8,19	2,94	103,82	66	-0,39%	-0,61%	-0,56%	5 000			BB
КалинОбл16	10,50	17.12.2021	SINKABLE	39	8,22	3,37	108,75	70	-0,93%	-0,93%	-0,08%	1 000			
Карелия 15	8,75	22.10.2017	SINKABLE									1 500		NR	
Карелия 16	7,49	29.01.2019	SINKABLE	74	7,71	0,81	99,95	26	-0,04%	-0,13%	+0,45%	2 000		B+	
Карелия 17	12,25	08.04.2020	SINKABLE	68	8,46	0,84	103,33	102	-0,30%	-0,83%	+0,53%	3 000		B+	
КемерОбл13	8,20	28.11.2018	SINKABLE	11	7,99	0,68	100,29	53	-	-0,35%	-0,34%	1 000		BB-	
КемерОбл17	8,20	26.09.2024	SINKABLE	43		5,28	101,85		-	+0,05%	+0,54%			BB-	
КОМИ 11 об	11,20	27.11.2019	SINKABLE	17	7,85	1,12	103,96	42	+0,01%	+0,07%	+0,08%	10 100	B1	BB-	
КОМИ 12 об	11,80	23.06.2021	SINKABLE	84	7,80	2,30	109,50	30	+1,38%	-	+1,96%	10 000	B1	BB-	
КОМИ 13 об	9,50	16.11.2022	SINKABLE	9	9,84	3,38	100,00	227				3 095	B1		
КОМИ 14 об	8,40	25.06.2024	SINKABLE	43	8,19	5,10	102,30	57	-0,28%	-	+0,29%	10 000	B1		
КостромОб7	7,70	28.09.2018	SINKABLE	32	8,00	0,55	99,96	53	-	+0,06%	+0,20%	4 000		B+	
КраснодКр1	8,60	09.08.2024	SINKABLE	4	7,92	4,58	104,20	30	-0,04%	+0,24%	+0,68%	10 000	B1		NR
КраснодКр4	8,85	09.11.2017	SINKABLE						-	-0,01%	-0,14%	12 000	B1	NR	NR
КраснЯрКр6	8,00	19.10.2017	SINKABLE									16 910	B1	NR	BB-
КраснЯрКр7	7,95	19.09.2018	SINKABLE	128	8,09	0,83	100,00	62	-	-0,05%	-0,39%	11 000	B1	BB+	BB-
КраснЯрКр8	10,90	08.07.2018	SINKABLE	49	7,10	0,63	102,50	-38	-	+0,48%	+0,20%	10 000	B1	BB+	BB-
КраснЯрКр9	11,50	01.10.2018	SINKABLE	140	6,30	0,86	104,46	-117	-	-	+1,37%	8 250	B1	BB+	BB-
КраснЯрКр10	12,70	10.09.2019	SINKABLE	29	7,71	1,34	107,10	28	+0,32%	-0,09%	-0,56%	12 500	B1	BB+	BB-
КраснЯрКр11	11,70	29.10.2019	SINKABLE	78	7,46	1,77	107,99	3	-	-0,01%	+0,40%	4 250	B1	BB+	BB-
КраснЯрКр12	9,75	25.10.2023	SINKABLE	170	7,97	3,73	107,10	37	-	-1,29%	+0,28%	18 231	B1	BB+	BB-
ЛенОбл2014	12,85	07.12.2021	SINKABLE	29	7,13	1,66	110,00	-39	-	-	-	275		BBB-	BB+
ЛипеццОбл9	7,39	17.04.2020	SINKABLE	67	8,00	1,75	99,51	55	-0,48%	-0,49%	-0,49%	3 000		BB+	NR
ЛипеццОбл9	10,50	04.06.2019	SINKABLE	22	7,73	1,08	103,25	29	-0,53%	-0,53%	+0,05%	5 000		BB+	NR
МарЭл2014	11,30	07.07.2018	SINKABLE	54	7,43	0,63	102,55	-5	-	-0,05%	+0,25%	2 000		BB	
МгдОбл2014	15,00	24.12.2018	SINKABLE	42	7,98	0,65	104,72	52	-0,61%	-0,27%	-1,68%	1 000			B+
МГор48-об	6,00	11.06.2022	AT MATURITY	28	7,44	3,95	94,99	-11	-	+1,01%	+1,92%	30 000	Ba1	BBB-	BB+
МГор66-об	10,71	23.11.2018	AT MATURITY				103,20		-0,09%	-0,10%	-0,18%	4 348	Ba1	BBB-	BB+
Мордовия01	9,25	22.10.2018	SINKABLE	70	7,64	0,91	101,63	18	-	+0,42%	+0,33%	3 000		B+	
Мордовия02	13,75	14.10.2020	SINKABLE	65	8,10	1,69	110,10	63	+0,14%	+0,09%	-0,16%	3 000		B+	
Мордовия03	11,70	03.09.2021	SINKABLE	25	8,41	2,60	109,02	90	-0,03%	-0,03%	-0,25%	5 000		B+	
МосОбл2016	9,65	21.11.2023	SINKABLE	15	7,76	3,95	108,55	16	-0,04%	-0,28%	+0,49%	25 000	Ba2	BB+	NR
МФ МарЭл17	8,60	21.08.2024	SINKABLE	16	8,18	4,54	102,87	56	+0,36%	+0,36%	+0,85%	2 000		BB	
НижгорОб10	14,15	23.08.2020	SINKABLE	13	7,69	1,62	109,98	23	-0,02%	-0,02%	-0,02%	12 000		B1	BB
НижгорОбл9	7,87	26.08.2020	SINKABLE	98	7,91	1,58	100,15	45	-	+0,27%	+0,15%	10 000		B1	BB
Новсиб боб	8,35	22.07.2020	SINKABLE	72	8,19	1,31	100,50	73	-	-	-0,98%	5 000		BB	NR
Новсиб 7об	12,06	10.10.2022	SINKABLE	44	7,94	1,82	109,10	38	+0,01%	+0,34%	+0,09%	2 000		BB	NR
Новсиб2013	7,79	30.10.2018	SINKABLE	73	7,79	0,72	100,15	33	-	-	-0,84%	5 000		BBB-	
Новсиб2014	11,40	08.10.2019	SINKABLE	61	8,30	1,15	103,82	87	-	-0,93%	+0,41%	7 000		BBB-	
Новсиб2016	8,93	03.10.2021	SINKABLE	65	7,74	2,83	104,00	22	+1,96%	-0,47%	+0,68%	5 000		BBB-	
Новсиб2017	7,85	27.09.2022	SINKABLE	66	-12,75	4,46	100,89	-2 031	-	-	+0,24%	5 000		BBB-	
ОмскаДм 1	13,06	03.12.2017	SINKABLE	20	7,24	0,05	100,32	-29	-0,08%	-0,16%	-0,67%	1 000	B1		
ОмскаДм 2	9,90	26.10.2019	SINKABLE	71	8,61	1,42	102,17	118	-0,32%	-0,67%	+0,56%	2 500		B1	
ОмсОб2014	12,30	15.10.2019	SINKABLE	64	8,00	1,32	106,00	57	-0,45%	-0,01%	+1,92%	5 000	Ba3		

Итоги торгов облигациями муниципального сектора (продолжение)

ОмскОб2016	9,30	01.11.2021	SINKABLE	78	7,88	3,03	105,00	36	-	-	+0,10%	5 000	Ba3		
Оренб35002	11,00	14.06.2021	SINKABLE	35	7,85	1,54	105,21	35	-	-	+0,10%	6 000		BB	
Оренб35003	14,00	03.07.2025	SINKABLE	59	7,30	4,17	131,49	-35	-	+0,10%	+4,54%	5 000		BB	
ОренОбл 01	9,20	14.12.2017	SINKABLE	31	4,62	0,08	100,39	-291	-	-0,64%	-0,30%	4 000		BB	
ОренОбл 02	8,50	19.06.2019	SINKABLE	37	4,80	1,05	104,00	-264	-	-	+2,97%	5 000		BB	
РязОбл 02	9,50	14.12.2017	SINKABLE	31	7,87	0,08	100,15	34	-0,01%	-0,04%	-0,12%	2 500		WD	
СамарОбл 8	9,00	13.12.2017	SINKABLE	30	7,81	0,08	100,11	28	-0,04%	-0,07%	+0,01%	10 000	Ba3		BB
СамарОбл 9	8,15	31.07.2020	SINKABLE	81	7,93	1,27	100,55	47	+0,10%	-	-0,23%	8 300	Ba3		BB
СамарОбл10	10,00	01.07.2021	SINKABLE	52	8,01	1,56	103,40	51	-	-0,24%	-0,57%	12 000	Ba3		BB
СамарОбл11	12,40	18.06.2020	SINKABLE	38	8,38	1,72	107,41	93	-	-1,32%	-0,73%	7 000	Ba3		BB
СамарОбл12	9,64	21.06.2024	SINKABLE	46	8,19	4,14	107,05	57	-	-	+0,05%	10 000	Ba3		BB
СамарОбл13	8,19	31.05.2024	SINKABLE	116	7,61	4,25	103,00	-0	-	-	+1,38%	10 000	Ba3		BB
СвердлОб2	7,95	04.12.2017	SINKABLE	21	0,98	0,05	100,40	-655	-	-	-0,59%	3 000		BB+	NR
СвердлОб3	9,80	15.11.2024	SINKABLE	11	8,30	5,10	109,30	67	-	-	+1,30%	5 000		BB+	NR
СвердлОб3	9,80	15.11.2024	SINKABLE	11	8,30	5,10	109,30	67	-	-	+1,30%	5 000		BB+	NR
СмолОб2013	8,90	20.10.2018	SINKABLE	63	8,15	0,66	100,64	69	+0,01%	-0,06%	-0,22%	3 000		B+	
СтаврКрай1	8,20	12.12.2017	SINKABLE	29	26,68	0,06	100,39	1 915	+0,35%	+0,30%	+0,44%	5 000		BB	NR
СтаврКрай2	8,09	04.11.2020	SINKABLE	79	8,14	1,59	100,30	67	-	+0,38%	+0,38%	5 000		BB	NR
СтаврКрай3	9,80	07.11.2023	SINKABLE	85	7,61	3,67	109,00	1	-	-	+4,80%	4 800		BB	NR
ТамбовОбл2	9,60	20.09.2023	SINKABLE	44	7,84	3,72	107,50	25	-	-	+0,37%	1 600		WD	
ТамбовОбл3	8,40	12.07.2024	SINKABLE	67	8,29	4,25	101,49	67	-	-	-	3 500			
ТверОбл 12	9,70	18.12.2017	SINKABLE	35	7,08	0,09	100,26	-45	-	+0,03%	-0,24%	3 000		WD	NR
ТверОбл 13	9,50	22.11.2018	SINKABLE	10	8,06	0,51	100,60	60	-	-0,08%	-0,10%	3 000		WD	NR
ТомскАдм 5	14,00	15.12.2019	SINKABLE	29	8,06	1,36	108,65	63	+0,08%	-0,10%	-0,23%	405		WD	
ТомскАдм 6	9,83	14.11.2021	SINKABLE	25	10,20	3,30	100,00	268	-	-	-	1 000		WD	
ТомскОб 45	8,60	19.12.2017	SINKABLE	36	7,53	0,09	100,12	0	+0,01%	+0,01%	+0,07%	5 000		BB-	
ТомскОб 48	8,75	18.12.2018	SINKABLE	36	7,52	1,04	101,49	6	-	+0,58%	+0,52%	5 000		BB-	
ТомскОб 55	9,90	19.06.2023	SINKABLE	42	8,10	3,41	107,00	51	+0,19%	+0,67%	-	7 000		BB-	
ТулОбл2015	12,20	15.05.2019	SINKABLE	78	6,84	1,08	106,00	-60	-	+1,60%	+1,15%	5 000		BB	
Удмурт2015	13,80	17.09.2020	SINKABLE	38	7,79	2,10	113,70	32	-0,25%	+0,36%	+0,22%	3 000		B+	
Удмурт2016	10,55	19.09.2026	SINKABLE	37	8,62	5,75	113,09	93	-	-0,71%	+2,81%	5 000		B+	
Удмуртия-6	6,90	05.12.2017	SINKABLE	22	4,04	0,06	100,17	-349	+0,09%	+0,54%	+0,19%	2 500		B+	
Удмуртия-7	7,45	01.10.2020	SINKABLE	143	8,34	1,51	98,94	87	-	+0,27%	-0,52%	2 000		B+	
Хакас2013	8,40	27.10.2020	SINKABLE	90	8,66	1,84	100,01	119	+0,02%	+0,01%	-	3 000		B+	
Хакас2014	12,65	27.10.2019	SINKABLE	71	8,30	1,12	105,11	87	-0,28%	-0,14%	-0,56%	2 500		B+	
Хакас2015	12,25	11.10.2020	SINKABLE	57	8,43	1,37	105,60	96	+0,01%	-0,34%	-2,03%	2 000		B+	
Хакас2016	11,70	02.11.2023	SINKABLE	80	8,49	3,97	114,20	89	+0,01%	+0,25%	+0,38%	5 000		B+	
ХМАО 09	11,40	13.10.2019	SINKABLE	62	7,49	1,17	104,84	6	-	-0,01%	+3,03%	14 000	Ba2	WD	NR
Чувашия-10	7,00	07.06.2018	SINKABLE	24	7,54	0,41	99,86	5	-	-	-0,14%	1 500	Ba3	BB+	
Якут 35005	8,45	24.04.2018	SINKABLE	65	7,75	0,44	100,39	25	-	-0,11%	+0,02%	2 500		BBB-	BB
Якут 35006	10,10	02.07.2021	SINKABLE	44	7,26	1,67	105,00	-24	-	-	-0,47%	2 500		BBB-	BB
Якут-07 об	12,43	14.05.2020	SINKABLE	3	7,54	1,33	106,95	9	-0,05%	+1,11%	-0,05%	5 500		BBB-	BB
Якут-08 об	10,29	18.05.2021	SINKABLE	2	7,83	2,16	105,94	33	-	-	-0,99%	5 500		BBB-	BB
Якут-09 об	8,59	16.05.2024	SINKABLE	3	7,55	3,95	105,00	-6	-	+0,96%	+2,24%	5 000		BB	
ЯНАО-2016	9,37	06.12.2023	SINKABLE	23	7,64	2,43	104,65	4	-	+0,05%	+0,06%	20 000		BBB-	BB+
ЯрОбл 2013	7,35	13.07.2018	SINKABLE	60	8,38	0,53	99,59	90	-	-0,90%	-0,31%	5 000		BB-	
ЯрОбл 2014	10,20	24.09.2019	SINKABLE	43	7,72	1,12	103,00	29	-0,61%	-0,47%	-	7 000		BB-	
ЯрОбл 2016	10,00	19.05.2023	SINKABLE	11	8,10	3,14	106,89	52	-	-	+0,37%	4 500		BB-	
ЯрОбл 2017	8,40	20.04.2027	SINKABLE	78	7,98	5,61	103,70	27	-	-	+0,19%	10 000		BB-	

Итоги торгов облигациями сектора машиностроения

Выпуск	Купон	Погашение	Оферта	Дней до след. куп.	Доходность	Дюрация	Цена посл. сделки	Спрэд к бескупонной кривой 0	Изм. цены за день	Изм. цены за нед.	Изм. цены за месяц	Объем выпуска, млн ру	Moody's	Fitch	S&P
iyOM3 BO-1	13,10	07.06.2019		25	8,40	1,39	107,00	96	-	-	+1,90%	1 500			B
iyOM3 BO-3	14,25	25.12.2018		43	4,97	1,02	110,00	-249	-	-	-	2 000			B
ВертолетБ1	11,90	15.01.2026		73	8,55	3,90	114,55	88	-	-	-	10 000		BB+	
ВертолетБ2	7,50	16.11.2023		10	7,97	4,68	98,49	37	-	-	-	5 000		BB+	
Вертолеты1	8,25	20.04.2018		158	10,03	0,41	99,35	253	-0,15%	-0,65%	-1,92%	5 000		BB+	
Вертолеты2	8,25	20.04.2018		158	9,02	0,41	99,75	152	-	-0,27%	-0,25%	10 000		BB+	
ГИДРОМАШБ1	10,75	09.02.2027	18.02.2020	99	8,45	2,03	104,98	101	-0,01%	-0,02%	+0,46%	3 000			
ГСС БО-04	0,10	24.12.2019	14.11.2017	43	11738,98	0,00	98,70	1173145	+0,10%	+0,10%	+4,06%	1 030		BB-	
ГСС БО-05	9,45	21.05.2020		10	8,73	2,21	102,00	128	-0,49%	+0,59%	+2,51%	3 000		BB-	
ИРКУТ БО-4	9,00	06.11.2023	12.11.2018	182	8,43	0,98	100,70	97	+0,20%	+0,20%	+0,70%	5 000	Ba3		
КАМАЗ 12	11,24	18.07.2030		80	11,48	0,04	100,00	363				5 000	B1		
КАМАЗ БО13	10,39	05.12.2030		38	10,44	0,01	100,00	258				5 000	B1		
КАМАЗ БО14	9,92	24.11.2031		28	10,15	0,99	100,00	224				5 000	B1		
КАМАЗ БО15	9,63	02.12.2031		36	9,67	0,04	100,00	176				5 000	B1		
КАМАЗ БО-5	11,50	12.06.2020		32	2,80	2,33	99,75	-465	-	-0,69%	-2,01%	2 000	B1		
ОАК1	8,00	17.03.2020		113	8,15	2,08	100,00	71	-	-	-	46 280			
ОДК 01	10,75	10.06.2026		25	8,60	5,74	114,00	92	-	-0,44%	+0,18%	6 642			
ОДК 02	8,80	17.04.2023		149								2 569			
ОДК 03	11,50	26.06.2024		39								2 927			
ОДК 04	8,00	24.04.2020		151	8,15	2,23	100,00	70				21 076			
СилМашБО-1	12,30	15.10.2025	24.10.2018	163	10,75	0,92	101,59	329	-0,11%	-0,06%	-0,11%	5 000	B2		
СилМашБО-2	12,30	15.10.2025	24.10.2018	163	10,57	0,92	101,74	311	-	-	+0,05%	5 000	B2		
СилМашБО-3	9,95	14.09.2026	23.09.2019	133	10,69	1,72	99,20	326	+0,92%	+0,81%	-0,79%	5 000	B2		
СилМашБО-4	9,95	14.09.2026	23.09.2019	133	10,57	1,72	99,39	314	-	-0,01%	+0,19%	5 000	B2		
СилМашБО-5	10,25	25.11.2026	04.12.2019	23	10,33	1,83	100,30	290	-	-0,19%	-0,20%	5 000	B2		
СилМашБО-6	10,25	30.11.2026	09.12.2019	28	10,50	1,83	100,00	307	-	-	-	5 000	B2		
СилМашины2	9,30	28.09.2023	01.10.2020	143	10,15	2,57	98,50	268	-	-	+0,51%	10 000	B2		
СилМашины2	9,30	28.09.2023	01.10.2020	143	10,15	2,57	98,50	268	-	-	+0,51%	10 000	B2		
ТрансмшПБ1	9,95	04.02.2020		85	8,10	2,01	104,00	66	+0,19%	-	+0,19%	10 000		BB-	

Итоги торгов облигациями сектора строительства и девелопмента

Выпуск	Купон	Погашение	Оферта	Дней до след. к	Доходность	Дюрация	Цена посл. сделк	Спрэд к бескупонной кривой РФ	Изм. цены за ден	Изм. цены за нед	Изм. цены за мес	Объем выпуска, млн руб	Mood's	Fitch	S&P
ВерЦемЗав1	13,00	04.05.2021	08.05.2018	85	11,63	0,47	100,85	413	-	-	-	3 600			
ВИСДев БО1	11,00	03.04.2019	04.04.2018	51	11,43	0,38	100,00	392	-	-	-	1 700			
ЗСД 02	10,44	13.05.2031		15	10,71	6,11	100,00	282	-	-	-	5 000			
ЗСД 03	9,84	06.02.2032		102	9,94	7,82	101,00	202	-	-	-	5 000			
ЗСД 04	9,84	06.02.2032		102	9,94	7,82	101,00	202	-	-	-	5 000			
ЗСД 05	9,84	06.02.2032		102	9,94	7,82	101,00	202	-	-	-	5 000			
Инград БО1	11,50	12.10.2021	16.10.2018	155	11,46	0,40	100,39	399	-	-	+0,41%	5 000			
ЛенССМУ 02	12,90	12.12.2017		29	7,94	0,07	100,40	41	-	-0,10%	-0,49%	5 000			B+
ЛидерИНБП1	13,50	21.12.2021	26.06.2018	43	13,15	0,58	100,40	566	+0,30%	+0,04%	+0,93%	3 000			
ЛНССМУБ1Р1	11,85	17.06.2021		38	8,96	2,26	107,29	146	-	-	+0,60%	5 000			B+
ЛСР 04 обл	0,10	20.10.2017										5 000		NR	
ЛСР БО 1Р1	10,75	22.09.2021		44	8,70	2,45	105,49	119	-0,01%	+0,13%	+0,55%	5 000			
ЛСР БО 1Р2	9,65	20.04.2022		72	8,86	2,96	103,14	132	+0,14%	+0,14%	+0,71%	5 000			
ЛСР БО 1Р3	9,00	27.09.2022		50	8,94	3,67	101,25	138	+0,20%	-0,25%	+1,00%	5 000			
О1пролфин1	12,00	02.08.2018		80	12,37	0,69	99,95	489	+0,01%	+0,06%	+0,02%	6 000	B1		
ОПИН БО-01	11,50	17.03.2022	21.03.2019	129	2,68	1,30	100,50	-477	-	+0,01%	+0,20%	5 000			
ПИК БО-1	13,00	03.09.2026	12.09.2019	122	11,28	1,66	103,24	385	+0,43%	-0,01%	+0,23%	3 000			B
ПИК БО-2	13,00	03.09.2026	12.09.2019	122	10,99	1,66	103,69	356	-0,04%	-0,03%	+0,42%	3 000			B
ПИК БО-3	13,00	03.09.2026	12.09.2019	122	11,72	1,59	102,55	429	-	-	-	3 000			B
ПИК БО-4	14,25	08.08.2025	17.08.2018	95	11,71	0,73	101,98	423	+0,03%	+0,28%	-0,02%	5 000			B
ПИК БО-5	14,25	08.08.2025	17.08.2018	95	11,71	0,73	101,98	423	-	-	-0,02%	5 000			B
ПИК БО-6	14,25	08.08.2025	17.08.2018	95	11,71	0,73	101,98	423	-	-0,02%	-0,02%	5 000			B
ПИК БО-7	13,00	24.07.2026	02.08.2019	81	11,74	1,55	102,37	431	-0,01%	+0,22%	-0,04%	15 000			B
ПИК БО-П01	13,00	25.02.2022	28.02.2020	109	11,24	2,01	104,03	380	+0,01%	-0,17%	-0,16%	13 000			B
ПИК БО-П01	13,00	25.02.2022	28.02.2020	109	11,24	2,01	104,03	380	+0,01%	-0,17%	-0,16%	13 000			B
ПИК БО-П01	13,00	25.02.2022	28.02.2020	109	11,24	2,01	104,03	380	+0,01%	-0,17%	-0,16%	13 000			B
ПИК БО-П02	11,25	22.04.2022		74	11,27	2,67	101,10	373	-0,09%	-0,12%	+0,11%	10 000			B
ПИК БО-П03	10,75	29.07.2022		81	11,01	3,75	100,60	346	+0,10%	-0,15%	+0,09%	10 000			B
ПИК БО-П03	10,75	29.07.2022		81	11,01	3,75	100,60	346	+0,10%	-0,15%	+0,09%	10 000			B
ПионерБ1Р1	14,00	29.10.2019	01.05.2018	169	10,64	0,44	101,59	314	-0,01%	+0,88%	+1,59%	3 000			B-
ПионерБ1Р2	13,50	09.04.2020	13.12.2017	150	-	0,08	103,00	-2 750	-1,90%	-0,96%	+0,69%	2 000			B-
ПионерБ02	13,50	03.06.2021	07.06.2018	24	10,66	0,54	101,75	317	-	-	+0,50%	3 000			B-
ПролфинБ01	13,00	02.10.2020		144	12,51	2,47	102,00	504	-	-	+2,00%	15 000	B1		
ПролфинБ-П1	7,00	29.01.2021		81	8,44	2,87	96,47	96	-0,55%	-0,94%	+0,60%	335	B1		
ПролфинБ-П2	6,00	18.05.2021		8	8,56	3,11	92,88	106	-0,61%	-1,07%	+0,67%	150	B1		
ПСНПрМдБП1	12,00	31.08.2027	25.03.2019	133	12,32	1,28	100,00	487	-	-	-	6 100			
ПСНПрМдж 1	13,00	10.09.2026	22.03.2018	129	19,56	0,32	98,08	1 205	+0,75%	+0,35%	-0,15%	10 000			
РегИнв 01	10,50	12.09.2019		122	10,60		100,25	317	-	-	-	3 000			
РегИнв БО1	12,45	19.07.2022	23.01.2018	71	10,66	0,18	100,35	313	-	-	-	5 000			
РегИнв БО2	12,50	12.01.2021	16.01.2018	64	10,49	0,16	100,35	296	-	-	-	10 000			
РегИнв БО3	10,48	15.04.2021	19.04.2018	157	9,83	0,41	100,35	233	-	-	-	10 000			
РегИнв БО4	10,48	19.04.2021		161	1,27	3,28	100,35	-622	-	-	-	10 000			
РегИнв БО5	10,48	20.04.2021		162	1,39	3,28	100,00	-610	-	-	-	10 000			
РегИнв БО6	10,23	04.05.2021		176	1,36	3,32	100,32	-614	-	-	-	10 000			
СтржилинБ1	11,25	14.12.2021	19.12.2017	36	11,31	0,09	100,00	378	-	-	-	11 000			
Стржилинв1	11,25	10.07.2019	10.01.2018	58	9,01	0,15	100,35	148	-	-	-	3 000			

Итоги торгов еврооблигациями нефтегазового сектора

Выпуск	Купон	Погашение	Колл-опцион	Дн. до след. куп.	Доходность	Дюрация	Цена посл. сделки	Z-спрэд	Изм. цены	Изм. цены за нед.	Изм. цены за месяц	Объем выпуска, млн у.е	Валюта (у.е.)	Moody's	Fitch	S&P
Газпром 18 (EUR)	6,61	13.02.2018		90	0,35	0,25	101,54	65	-0,07	-0,16	-0,56	1 200	EUR	Ba1	BBB-	BB+
Газпром 18-2	8,15	11.04.2018		147	1,20	0,41	102,80	-33	-	-	-	1 100	USD	Ba1	BBB-	BB+
Газпром 18-3 (EUR)	3,70	25.07.2018		252	0,42	0,69	102,25	76	-0,04	-0,10	-0,21	900	EUR	Ba1	BBB-	BB+
Газпром 18-4 (EUR)	4,63	15.10.2018		334	0,56	0,92	103,70	82	-0,06	-0,11	-0,36	1 000	EUR	Ba1	BBB-	BB+
Газпром 19	9,25	23.04.2019		159	2,92	1,38	108,85	114	-	-0,18	-0,53	2 250	USD	Ba1	BBB-	BB+
Газпром 19-2 (CHF)	2,85	25.10.2019		344	0,99	1,92	103,57	154	+0,02	+0,16	+0,06	500	CHF	Ba1	BBB-	BB+
Газпром 20 (EUR)	3,39	20.03.2020		125	0,91	2,25	105,71	107	-0,03	-0,02	+0,20	1 000	EUR	Ba1	BBB-	BB+
Газпром 20 (GBP)	5,34	25.09.2020		130	2,50	2,68	107,78	158	+0,03	+0,01	-0,19	500	GBP	Ba1	BBB-	BB+
Газпром 20	3,85	06.02.2020		83	2,99	2,13	101,84	111	-	+0,29	+0,33	800	USD	Ba1	BBB-	BB+
Газпром 21	6,00	23.01.2021		69	3,48	2,91	107,55	150	-	-	-0,23	600	USD	Ba1	BBB-	BB+
Газпром 21 (EUR)	3,60	26.02.2021		103	1,13	3,09	107,93	117	-0,01	+0,10	+0,52	750	EUR	Ba1	BBB-	BB+
Газпром 22	6,51	07.03.2022		112	3,72	3,82	111,00	167	-	-	-	1 300	USD	Ba1	BBB-	BB+
Газпром 22-2	4,95	19.07.2022		65	3,79	4,18	104,92	171	-0,46	-0,03	+0,68	1 000	USD	Ba1	BBB-	BB+
Газпром 25 (EUR)	4,36	21.03.2025		126	2,26	6,35	114,12	175	-0,01	+0,09	+0,45	500	EUR	Ba1	BBB-	BB+
Газпром 28	4,95	06.02.2028		83	4,62	8,07	102,65	227	-0,22	-0,58	-0,68	900	USD	Ba1	BBB-	BB+
Газпром 34	8,63	28.04.2034		164	5,42	10,08	134,63	296	-	-0,57	-1,01	1 200	USD	Ba1	BBB-	BB+
Газпром 37	7,29	16.08.2037		93	5,46	11,45	121,85	296	-	-	+0,09	1 250	USD	Ba1	BBB-	BB+
Газпромнефть 18 (EUR)	2,93	26.04.2018		162	0,57	0,44	101,04	85	-0,06	-0,10	-0,26	750	EUR	Ba1	BBB-	BB+
Газпромнефть 22	4,38	19.09.2022		124	3,87	4,40	102,20	178	-	+0,08	+0,05	1 500	USD	Ba1	BBB-	BB+
Газпромнефть 23	6,00	27.11.2023		12	4,01	5,07	110,55	185	-	+0,02	+0,50	1 500	USD	Ba1	BBB-	BB+
Лукойл 18	3,42	24.04.2018		160	2,48	0,44	100,41	94	-	-	-0,04	1 500	USD	Ba1	BBB+	BBB
Лукойл 19	7,25	05.11.2019		171	2,74	1,87	108,61	88	-	-	+0,10	600	USD	Ba1	BBB+	BBB
Лукойл 20	6,13	09.11.2020		175	2,93	2,78	109,07	97	-	+0,16	-0,37	1 000	USD	Ba1	BBB+	BBB
Лукойл 22	6,66	07.06.2022		22	3,55	3,95	112,95	148	+0,03	+0,03	-0,04	500	USD	Ba1	BBB+	BBB
Лукойл 23	4,56	24.04.2023		160	3,73	4,88	104,07	160	-	-0,49	+0,18	1 500	USD	Ba1	BBB+	BBB
НК Альянс 20	7,00	04.05.2020		170	26,02	2,26	66,85	2 412	-	-	+6,96	500	USD		WD	NR
Новатэк 21	6,60	03.02.2021		80	3,15	2,92	110,47	118	-	-	-	650	USD	Ba1	BBB-	BBB-
Новатэк 22	4,42	13.12.2022		28	3,70	4,53	103,30	159	-	-	-	1 000	USD	Ba1	BBB-	BBB-
Роснефть (ТНК-ВР) 18	7,88	13.03.2018		118	2,91	0,33	101,60	143	-	-0,44	-0,88	1 100	USD	Ba1	WD	BB+
Роснефть (ТНК-ВР) 20	7,25	02.02.2020		79	3,10	2,05	108,80	123	-	-	-0,26	500	USD	Ba1	WD	BB+
Роснефть 22	4,20	06.03.2022		111	3,83	3,96	101,45	177	-	-	+1,35	2 000	USD	Ba1	WD	BB+
Транснефть 18	8,70	07.08.2018		84	3,49	0,71	103,70	186	-	-1,27	-1,27	1 050	USD	Ba1		BB+



Итоги торгов еврооблигациями финансового сектора

Выпуск	Купон	Погашение	Колл-опцион	Дн. до след. куп.	Доходность	Дюрация	Цена посл. сделки	Z-спрэд	Изм. цены за нед.	Изм. цены за месяц	Объем выпуска, млн у.е.	Валюта (у.е.)	Moody's	Fitch	S&P	
АИЖК 2018 (RUB)	7,75	13.02.2018		90	8,22	0,23	99,91	-46	-0,00	+0,01	+0,06	15 000	RUB	Ba1	BBB-	BB+
Акбарс 18	8,00	06.08.2018		83	4,44	0,71	102,50	281	-	-	-0,53	350	USD	B2	WD	
Акбарс 22	8,00	13.07.2022		59	7,46	3,89	102,09	539	+0,50	+0,62	+1,20	600	USD	WD	WD	
Альфа Банк 18	5,00	27.11.2018		12	2,66	1,00	102,37	95	+0,00	+0,06	-0,09	500	USD	Ba1	BB+	BB
Альфа Банк 19	7,50	26.09.2019		131	3,42	1,76	107,30	158	+0,23	+0,23	+0,05	750	USD	Ba3	BB+	BB
Альфа Банк 21	7,75	28.04.2021		164	3,69	3,11	113,04	170	-	-	+0,47	1000	USD	Ba1	BB+	BB
Альфа Банк 25	9,50	18.02.2025	18.02.2020	95	4,20	2,06	111,30	231	-	-	-	250	USD	B1u	BB	
Банк СПб 2018	11,00	24.10.2018		160	4,68	0,92	105,75	300	-	+0,12	-0,47	101	USD	B2	WD	
Банк СПб 2019	10,75	22.04.2019		158	5,95	1,36	106,50	418	-	-	-0,23	100	USD	WD	B+	
Банк ФК Открытие 18	7,25	25.04.2018		161	10,37	0,44	98,66	886	-	-	-	500	USD	B2	WD	
Банк ФК Открытие 19	10,00	26.04.2019		162	319,62	1,18	9,57	31 786	-	-	-	500	USD	C	WD	
Банк ФК Открытие 19-2	10,00	17.12.2019		32	240,46	0,98	11,50	23 865	-0,54	-0,54	+18,84	300	USD	C	WD	
Восточный Экспресс Банк 2019	10,00	ield Not Appli		14	16,66	6,04	60,00	1 435	-	+0,10	-0,83	125	USD	NR		
ВТБ 17 (AUD)	7,50	11.12.2017		26	3,30	0,07	100,28	164	-0,00	-0,03	-0,37	500	AUD	Ba1	WD	BB+
ВТБ 18	6,88	29.05.2018		13	1,82	0,52	102,70	25	-	-	+0,69	2 000	USD	Ba1	WD	BB+
ВТБ 18-2	6,32	22.02.2018		99	2,15	0,27	101,11	70	-0,02	-0,05	-0,35	750	USD	Ba1	WD	BB+
ВТБ 18 (CHF)	2,90	25.05.2018		191	0,47	0,53	101,28	112	-0,02	-0,05	-0,10	300	CHF	Ba1	BB+	BB+
ВТБ 20	6,55	13.10.2020		149	3,17	2,69	109,32	123	-0,08	-0,04	-0,17	1 000	USD	Ba1	WD	BB+
ВТБ 22	6,95	17.10.2022		153	4,82	4,27	109,25	273	+0,05	+0,18	+0,41	1 500	USD	Ba3	WD	B-
ВТБ 24 (CHF)	5,00	24.10.2024	24.10.2019	343	2,67	1,90	104,36	321	-0,12	-0,13	+0,69	350	CHF			
ВТБ 35	6,25	30.06.2035		45	5,91	10,81	103,69	342	+0,09	+0,16	+0,25	1 000	USD	Ba1	WD	BB+
ВЭБ 2017	5,45	22.11.2017		7	-	0,02	100,38	-1 443	-	-	-0,20	600	USD	BBB-	BB+	BBB-
ВЭБ 2018	4,22	21.11.2018		6	2,86	0,99	101,36	115	-	-	-0,09	850	USD	BBB-	BB+	BBB-
ВЭБ 2018 (EUR)	3,04	21.02.2018		98	0,29	0,27	100,74	57	-0,02	-0,09	-0,19	1 000	EUR	BBB-	BB+	BBB-
ВЭБ 2020	6,90	09.07.2020		55	3,53	2,42	108,46	161	-0,16	-0,16	-0,05	1 600	USD	BBB-	BB+	BBB-
ВЭБ 2022	6,03	05.07.2022		51	3,77	4,06	109,50	170	-	+0,57	+1,07	1 000	USD	BBB-	BB+	BBB-
ВЭБ 2023	5,94	21.11.2023		6	4,18	5,06	109,30	202	-0,06	-0,06	+1,22	1 150	USD	BBB-	BB+	BBB-
ВЭБ 2023 (EUR)	4,03	21.02.2023		98	2,17	4,75	109,19	193	-0,02	+0,01	+0,39	500	EUR	BBB-	BB+	BBB-
ВЭБ 2025	6,80	22.11.2025		7	4,56	6,27	114,88	231	-	+0,55	+1,00	1 000	USD	BBB-	BB+	BBB-
Газпромбанк 18	5,75	21.11.2018		6	3,78	0,98	101,95	207	-0,04	-0,10	-0,16	63	USD			
Газпромбанк 18 (EUR)	3,98	30.10.2018		349	0,96	0,96	102,86	123	-0,00	+0,02	-0,15	1 000	EUR	Ba2	BB+	BB+
Газпромбанк 19	7,25	03.05.2019		169	3,85	1,42	104,80	207	-	-0,05	+0,73	500	USD	B2	BB	B-
Газпромбанк 19-2	4,96	05.09.2019		110	3,10	1,74	103,24	127	-	-	-	750	USD	BBB-	BB+	BBB-
Газпромбанк 19 (RUB)	8,75	29.06.2024		226	7,73	5,18	105,08	-17	-0,07	-0,85	-15,34	13 500	RUB		BB	
Газпромбанк 20	6,50	17.07.2020		63	4,96	2,45	103,79	304	-0,09	-0,17	-0,12	400	USD	NR		
Газпромбанк 23	7,50	28.12.2023	28.12.2018	43	4,03	1,07	103,75	215	-	-0,51	-0,51	750	USD	NR	B+	
Газпромбанк 24 (CHF)	5,13	13.05.2024	13.05.2019	179	2,12	1,45	104,36	267	-0,01	-0,13	+0,46	350	CHF		B+	
Кредит Европа Банк 2019	8,50	15.11.2019		181	6,10	1,88	104,45	425	-	-	-0,52	250	USD	B2	B+	
МКБ 18	7,70	01.02.2018		78	4,45	0,21	100,66	302	-0,34	-0,34	-0,34	500	USD	Ba3	BB-	BB-
МКБ 18-2	8,70	13.11.2018		179	9,34	0,97	99,40	765	-0,03	-0,03	+2,35	500	USD	NR	B+	
МКБ 25 (RUB)	16,50	26.05.2025	26.05.2020	11	18,11	4,13	93,49	1 035	+0,00	+0,00	-8,90	5 000	RUB		B+	
Открытие Холдинг 17 (RUB)	9,00	18.06.2022		32	8,75	3,71	101,83	92	+0,21	-0,70	-0,78	18 000	RUB			
Промсвязьбанк 19	10,20	06.11.2019		172	12,09	1,83	96,75	1 025	-	-	-1,77	600	USD	Caa2 /*-	WD	
Промсвязьбанк 21	10,50	17.03.2021		122	14,15	2,83	90,50	1 218	-	-	-	100	USD			
Промсвязьбанк 21-2	10,50	30.07.2021		76	14,42	3,03	89,00	1 242	-	-	-22,88	333	USD	Caa3 /*-	WD	
Ренессанс Кредит 18	13,50	21.06.2018		36	8,85	0,57	102,64	726	+0,01	+0,13	+0,57	150	USD	Caa1	WD	
Ренессанс Кредит 19	13,50	22.05.2019		7	12,60	1,34	101,20	1 082	-	-2,22	-2,22	100	USD	NR		
РСХБ 17-2	5,30	27.12.2017		42	2,03	0,12	100,38	62	-	-	-0,53	1 300	USD	Ba2	BB+	
РСХБ 18	7,75	29.05.2018		14	2,57	0,52	102,75	101	-	-	-7,04	1 000	USD	Ba2	BB+	
РСХБ 18-2	5,10	25.07.2018		71	2,78	0,68	101,58	117	-0,00	-0,06	-0,27	1 300	USD	Ba2	BB+	
РСХБ 18 (RUB)	7,88	07.02.2018		84	8,16	0,21	99,95	-53	-0,00	+0,00	+0,07	10 000	RUB	Ba2	BB+	
РСХБ 23	8,50	16.10.2023		152	5,87	4,82	113,00	373	-0,04	-0,04	+1,48	500	USD	NR		
Сбербанк 18 (TRY)	7,40	04.03.2018		109	15,43	0,30	97,61	188	+0,04	+0,06	+0,09	550	TRY	Ba1	BBB-	
Сбербанк 19	5,18	28.06.2019		43	2,74	1,55	103,84	93	-0,05	-0,20	-0,14	1 000	USD	Ba1	BBB-	
Сбербанк 19-2	4,15	06.03.2019		111	3,51	1,28	100,81	175	+0,01	+0,07	+0,19	500	USD	Ba1	BBB-	
Сбербанк 19 (EUR)	3,08	07.03.2019		112	0,47	1,29	103,40	72	+0,02	+0,07	-0,16	500	EUR	Ba1	BBB-	
Сбербанк 19-2 (EUR)	3,35	15.11.2019		365	0,66	1,97	105,33	86	+0,04	+0,09	+0,15	1 000	EUR	Ba1	BBB-	
Сбербанк 21	5,72	16.06.2021		31	3,26	3,24	108,26	125	-	-	-0,11	1 000	USD	Ba1	BBB-	
Сбербанк 22	6,13	07.02.2022		84	3,70	3,76	109,40	165	-0,19	-0,19	-0,21	1 500	USD	Ba1	BBB-	
Сбербанк 22-2	5,13	29.10.2022		165	4,25	4,44	103,85	216	-	-	-0,72	2 000	USD	Ba2	BB+	
Сбербанк 23	5,25	23.05.2023		8	4,17	4,77	105,30	204	-	-	+1,84	1 000	USD		BB+	
Сбербанк 24	5,50	26.02.2024	26.02.2019	103	3,58	1,24	102,38	170	-	-	-0,06	1 000	USD		BB+	
ТКС 18	14,00	06.06.2018		21	0,95	0,53	107,25	-63	-	-	-	200	USD	B2	B+	
Транскпиталбанк	10,00	18.09.2020		123	17,64	2,47	83,44	1 571	-0,04	-1,24	-1,24	100	USD	WR		
ХМБ Открытие 23	10,00	18.06.2023		33	22,34	3,79	61,62	2 024	+0,01	+0,12	+0,29	200	USD	C		
ХФ Банк 20	9,38	24.04.2020	24.04.2018	160	4,50	0,44	102,10	293	-	-	-	500	USD	WR	B+	
ХФ Банк 21	10,50	19.04.2021	17.04.2019	153	6,66	1,35	105,13	488	-	-	-	200	USD	NR	B+	
Экспобанк 21	8,00	22.04.2021		68	6,47	3,03	104,68	449	+0,44	-0,41	-0,20	20	USD			

Итоги торгов еврооблигациями нефинансового сектора

Выпуск	Купон	Погашение	Колл-опцион	Дн. до след. куп.	Доходность	Дюрация	Цена посл. сделки	Z-спрэд	Изм. цены за нед.	Изм. цены за месяц	Объем выпуска, млн у.е	Валюта (у.е.)	Moody's	Fitch	S&P
DME Airport 2018	6,00	26.11.2018		10	3,37	0,99	102,64	166	-	-	300	USD		BB+	BB+
DME Airport 2021	5,88	11.11.2021		177	4,17	3,62	106,20	214	-	-	350	USD		BB+	BB+
EDC 2020	4,88	17.04.2020		153	3,74	2,31	102,60	184	-	-	600	USD		BB	BB/*+
Global Ports 22	6,87	25.01.2022		71	5,08	3,66	106,70	303	-	-	350	USD	Ba3	BB	
Global Ports 23	6,50	22.09.2023		127	5,26	4,95	106,19	311	-	-	350	USD	Ba3	BB	
Nordgold 2018	6,38	07.05.2018		173	2,39	0,48	101,88	84	-	-	500	USD	Ba2	BB-	
Алроса 20	7,75	03.11.2020		169	3,30	2,72	112,48	135	-	-0,46	1 000	USD	Ba1	BB+	BB+
АФК Система 19	6,95	17.05.2019		2	7,85	1,41	98,75	606	-0,45	-0,45	500	USD		BB-/*-	BB-/*-
Борец 2018	7,63	26.09.2018		131	3,61	0,85	103,38	194	-	-	420	USD	Ba3	BB-	BB-
Вымпелком 18 (RUB)	9,00	13.02.2018		90	8,35	0,23	100,17	-	-0,02	-0,02	12 000	RUB	Ba2	BB+	BB
Вымпелком 18	9,13	30.04.2018		166	0,90	0,46	103,75	-	-	-	1 000	USD	Ba2	BB+	BB
Вымпелком 19	5,20	13.02.2019		90	2,77	1,21	102,95	101	-0,01	-0,06	600	USD	Ba2	BB+	BB
Вымпелком 21	7,75	02.02.2021		79	3,19	2,87	113,82	121	-	-	1 000	USD	Ba2	BB+	BB
Вымпелком 22	7,50	01.03.2022		106	3,40	3,75	116,25	135	-0,10	-0,18	1 500	USD	Ba2	BB+	BB
Вымпелком 23	5,95	13.02.2023		90	4,39	4,55	107,25	227	-0,12	-0,19	1 000	USD	Ba2	BB+	BB
ГТЛК 21	5,95	19.07.2021		65	4,07	3,31	106,37	206	-0,03	-0,03	500	USD	Ba3	BB	
ДВМП 2018	8,00	02.05.2018	13.12.2017	168	59,04	0,46	78,50	-	-	-	550	USD		C	NR
ДВМП 2020	8,75	02.05.2020	13.12.2017	168	17,99	2,33	78,50	-	-	-	325	USD		C	NR
Евраз 18	9,50	24.04.2018							-	-	700	USD	WR	BB-	BB-
Евраз 18-2	6,75	27.04.2018				0,50	102,13	-	-	-0,12	850	USD	WR	BB-	BB-
Евраз 20	6,50	22.04.2020		158	3,72	2,29	106,42	182	-	-	1 000	USD		BB-	BB-
Еврохим 17	5,13	12.12.2017		27	1,75	0,08	100,25	34	-0,01	-0,03	750	USD		BB	BB-
Металлоинвест 2020	5,63	17.04.2020		153	3,26	2,29	105,47	136	-0,08	-0,10	1 000	USD	Ba2	BB	BB
МТС 20	8,63	22.06.2020		37	2,92	2,33	114,20	100	-	-	750	USD	Ba1u	BB+/*-	BB+/*-
МТС 23	5,00	30.05.2023		15	4,08	4,82	104,50	195	-	-	500	USD	Ba1u	BB+/*-	BB+/*-
НЛМК 18	4,45	19.02.2018		96	1,61	0,26	100,74	15	-0,11	-0,02	800	USD	Ba1	BBB-	BBB-
НЛМК 19	4,95	26.09.2019		131	2,53	1,79	104,38	69	-0,00	+0,03	500	USD	Ba1	BBB-	BBB-
Норникель 2018	4,38	30.04.2018		166	1,95	0,46	101,10	41	-	-	750	USD	Ba1	BBB-	BBB-
Норникель 2020	5,55	28.10.2020		164	3,57	2,76	105,50	162	-	-	1 000	USD	Ba1	BBB-	BBB-
Норникель 2022	6,63	14.10.2022		150	3,79	4,30	112,60	170	-	-	1 000	USD	Ba1	BBB-	BBB-
Норникель 2023	4,10	11.04.2023		147	3,84	4,89	101,25	171	-	+0,53	1 000	USD		BBB-	BBB-
Петропавловск 20 (conv)	9,00	18.03.2020		33	1,54	2,13	117,12	886	-0,44	-0,73	100	USD			
Полюс Золото 2020	5,63	29.04.2020		165	3,17	2,33	105,75	127	-0,05	-0,04	750	USD		BB-	BB-/*+
РЖД 2018 (CHF)	2,18	26.02.2018		103	-	0,28	100,65	53	+0,04	+0,10	525	CHF	Ba1	BBB-	BB+
РЖД 2019 (RUB)	8,30	02.04.2019		138	7,77	1,32	100,86	-	-0,01	+0,03	37 500	RUB	Ba1	BBB-	BBB-
РЖД 2021 (CHF)	2,73	26.02.2021		103	1,41	3,13	104,20	182	-0,01	-0,04	150	CHF	Ba1	BBB-	BB+
РЖД 2021 (EUR)	3,37	20.05.2021		186	1,15	3,33	107,61	115	-0,00	+0,03	1 000	EUR	Ba1	BBB-	BB+
РЖД 2022	5,70	05.04.2022		141	3,58	3,94	108,52	152	-0,10	-0,10	1 400	USD	Ba1	BBB-	BB+
РЖД 2023 (EUR)	4,60	06.03.2023		111	1,68	4,73	114,67	145	-0,05	-0,06	500	EUR	Ba1	BBB-	BB+
РЖД 2031 (GBP)	7,49	25.03.2031		130	4,93	9,13	124,79	349	-0,07	-0,04	650	GBP	Ba1	BBB-	BB+
Северсталь 18	4,45	19.03.2018		124	2,08	0,34	100,80	59	-0,00	-0,03	600	USD	NR	BBB-	BBB-
Северсталь 22	5,90	17.10.2022		153	3,76	4,36	109,55	166	-	-	750	USD	Ba1	BBB-	BBB-
Сибур 2018	3,91	31.01.2018		77	1,77	0,21	100,44	32	-	+0,10	1 000	USD	Ba1	BB+	
Сибур 2023	4,13	05.10.2023		141	4,15	5,26	99,88	199	-	-	500	USD	Ba1e	BB+	
ТМК 18	7,75	27.01.2018		73	2,48	0,20	101,04	105	+0,02	-0,05	500	USD	B1		B+
ТМК 20	6,75	03.04.2020		139	4,17	2,23	105,80	227	-	-	500	USD	B1		B+
Уралкалий 2018	3,72	30.04.2018		166	2,07	0,46	100,75	52	-	-	650	USD	Ba2	BB-	
ФосАгро 18	4,20	13.02.2018		90	1,68	0,24	100,61	23	-	-	500	USD	Ba1	BB+	
ФСК 19 (RUB)	8,45	13.03.2019		118	8,08	1,27	100,63	-	-0,02	+0,01	17 500	RUB	Ba1	BBB-	BB+
Яндекс 2018 (conv)	1,13	15.12.2018		30	2,34	1,07	98,71	225	+0,42	-1,30	690	USD			

**Календарь событий на 13 ноября**

- ❖ Минфин США выпустит 3-месячные векселя на 42 млрд долл.
- ❖ Минфин США выпустит 6-месячные векселя на 36 млрд долл.

# ПАО "ИК РУСС-ИНВЕСТ"

Ежедневный обзор долговых рынков

Заявление об ограничении ответственности. Настоящие обзоры подготовлены в информационных целях, Они ни в коем случае не являются и не должны рассматриваться как предложение купить или продать соответствующие ценные бумаги, Информация, содержащаяся в данных обзорах, получена из вызывающих доверия открытых источников, Несмотря на то, что при подготовке обзоров были предприняты необходимые меры для получения достоверной информации, ПАО "ИК РУСС-ИНВЕСТ" не исключает возможность включения в обзор ошибочной информации, предоставленной соответствующими источниками, и не несет за это ответственности, ПАО "ИК РУСС-ИНВЕСТ", его работники и клиенты могут быть заинтересованы в покупке или продаже ценных бумаг, упомянутых в обзорах.

## ПАО "ИК РУСС-ИНВЕСТ"

<http://www.russ-invest.com>

### Москва

Тел: +7(495) 363-93-80

Факс: +7(495) 363-93-90

E-mail: [mail@russ-invest.com](mailto:mail@russ-invest.com)

Адрес: Москва, 119019, 5-3/12 Нащокинский переулок

© 2007 | ПАО "ИК РУСС-ИНВЕСТ"

Лицензия № 045-11769-001000

Лицензия № 045-08757-000100

Лицензия № 045-06310-100000

Лицензия № 045-06312-010000