

Комментарий

В ходе минувших торгов на рынке корпоративного рублевого долга вновь сложилась низкая торговая активность. Обороты составили лишь 2 млрд руб., что в 6 раз ниже среднедневных значений за месяц. Выпуски демонстрировали снижение котировок, которое составило в среднем 25-30 б.п. Аутсайдерами оказались бумаги с дюрацией от года до 2 лет, которые подешевели в среднем на 50-55 б.п.

Хуже рынка выглядели бумаги банковского сегмента, чьи котировки снизились в среднем на 75 б.п. Опережающими темпами дешевели бумаги ВЭБ 21 и РосбанкБ12 (-1,8% и -0,7% соответственно). Слабо смотрелись также бумаги химического сектора, где УрКаПБОЗР (0,9%) оказывал наибольшее давление на отрасль.

Выпуски внутреннего госдолга продолжают дешеветь. ОФЗ потеряли в среду в среднем по 35 б.п. Из отдельных серий стоит отметить ОФЗ-26212 и ОФЗ-52002 (-0,5%). Рост на 0,2% показала серия 52001.

На внешнем рынке корпоративного долга слабо смотрелись выпуски Газпромбанка и телекомов. Евробонды металлургов, в свою очередь, выглядели довольно сильно.

Индикаторы рынка

	Значение закрытия	Изм. к пред. дню	Изм. за неделю
Золото	1299,31	+0,26%	+0,16%
Нефть Brent	76,74	+1,12%	-0,75%
5-летний CDS	141	+1,40%	+6,28%
Бивалютная корзина	67,57	-0,69%	+0,19%
Mosprime o/n	7,25	-	-
Депозиты в ЦБ	3179,1	+372,6	+387,8
Остатки на корп. сч.	2230,2	-30,8	+90,6
UST 2	2,57	+0,03	+0,08
UST 10	2,97	+0,01	+0,05
Russia 2028	4,95	-0,00	+0,08
Brazil 2028	6,99	+0,08	+0,35
Turkey 2028	6,82	+0,11	+0,34
Portugal 10 yr	1,94	-0,04	-0,07
Ireland 10 yr	1,01	-0,04	-0,04
Italy 10 yr	2,80	-0,05	-0,25
Greece 10 yr	4,54	+0,04	-0,00

Источник: Bloomberg, ПАО Московская биржа
Оценка: ПАО «ИК РУСС-ИНВЕСТ»

Рынок внешнего долга

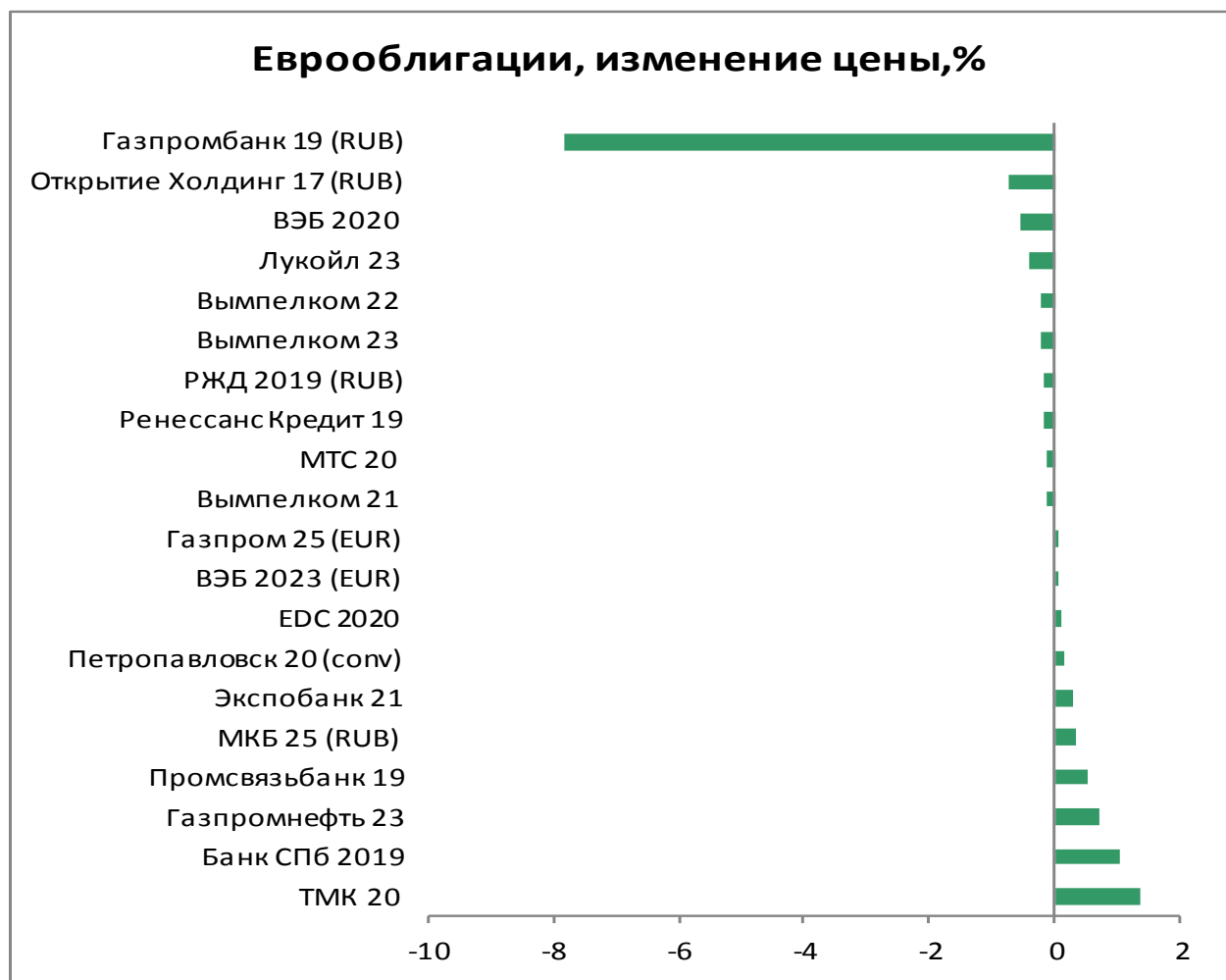
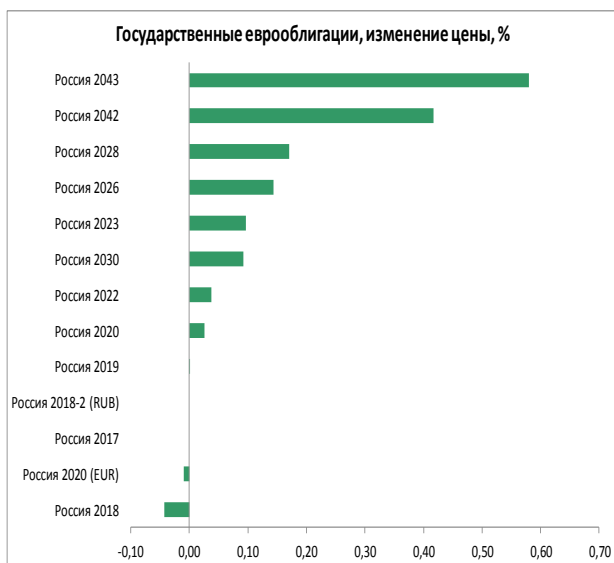
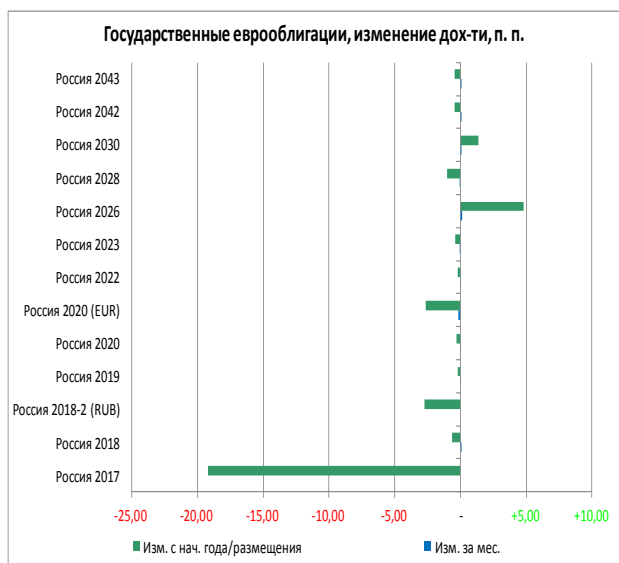

Российский долговой рынок

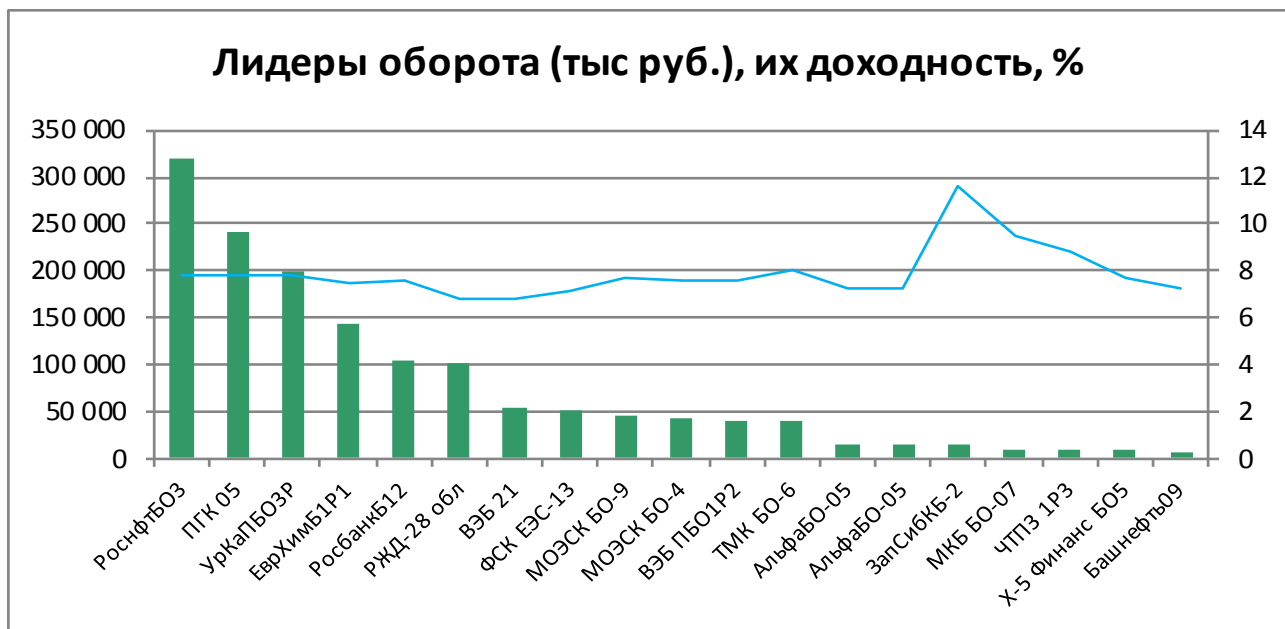
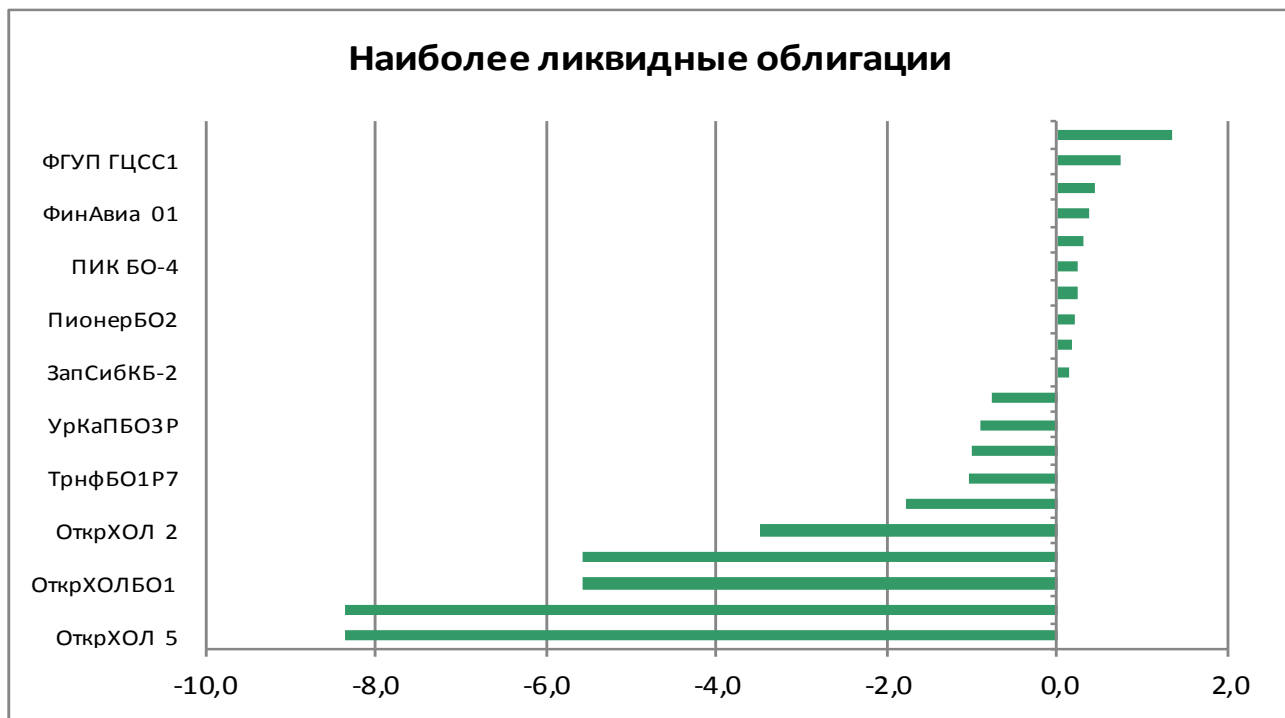

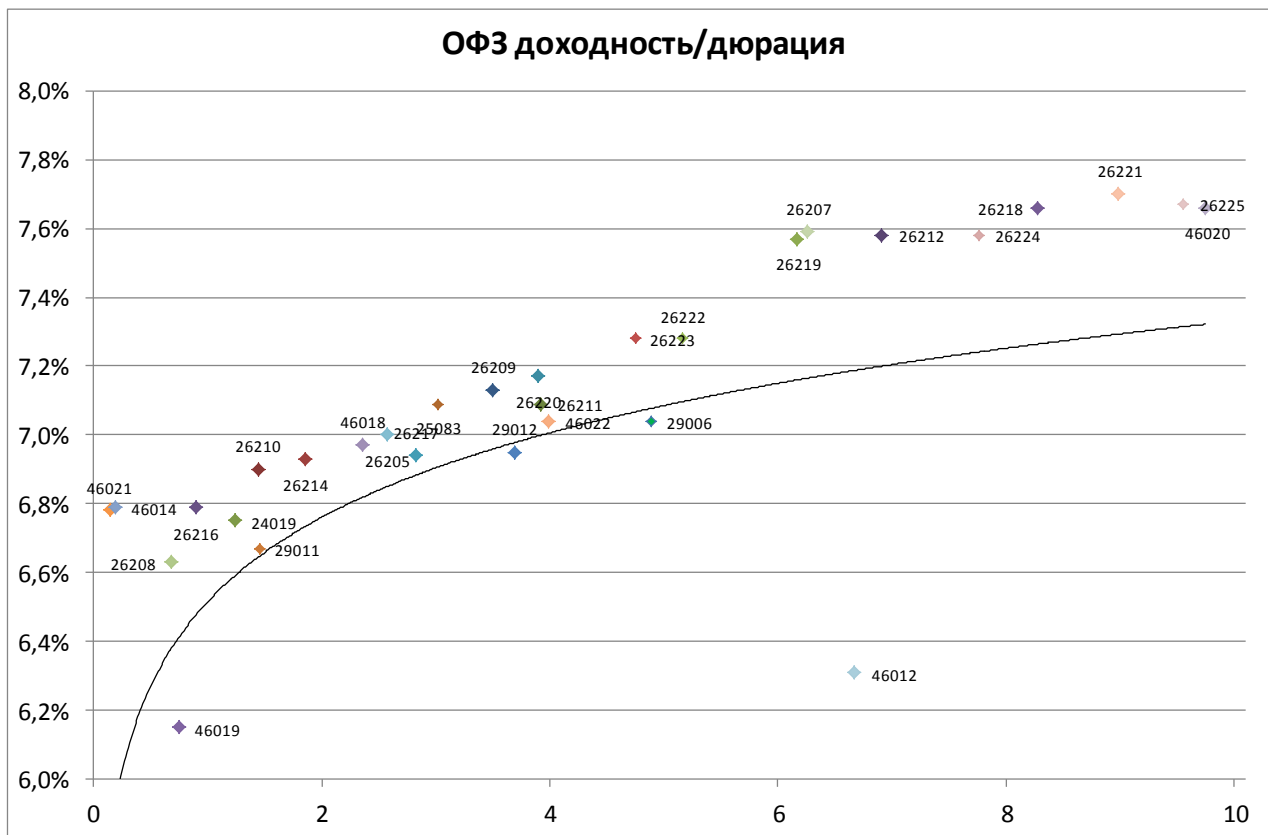

Выпуск	Купон	Погашение	Дюрация	Доходность	Посл. цена	Изм. цены	Выпуск	Купон	Погашение	Дюрация	Доходность	Посл. цена	Изм. цены
46019	2,01	20.03.2019	0,75	6,15	96,99	+0,62%	26215	7,00	16.08.2023	4,34	7,06	100,25	-0,10%
46021	5,00	08.08.2018	0,14	6,78	99,75	-0,04%	52001	2,50	16.08.2023	2,42	2,56	99,77	+0,23%
46014	7,00	29.08.2018	0,19	6,79	100,05	-0,41%	46022	6,00	19.07.2023	3,99	7,04	94,53	+0,33%
46005	0,00	09.01.2019	0,57	3,63	97,99	-0,01%	26223	6,50	28.02.2024	4,75	7,28	96,97	-0,24%
26208	7,50	27.02.2019	0,69	6,63	100,65	-0,02%	26222	7,10	16.10.2024	5,16	7,28	99,75	-0,40%
24019	7,74	16.10.2019	1,24	6,75	101,07	+0,06%	29006	9,12	29.01.2025	4,90	7,04	107,38	-0,10%
26210	6,80	11.12.2019	1,44	6,90	100,02	-0,12%	46011	10,00	20.08.2025	4,10	5,68	119,00	-
26216	6,70	15.05.2019	0,90	6,79	100,01	-0,01%	26219	7,75	16.09.2026	6,17	7,57	101,90	-0,24%
29011	8,96	29.01.2020	1,46	6,67	102,40	-0,03%	26207	8,15	03.02.2027	6,26	7,59	104,41	-0,37%
26214	6,40	27.05.2020	1,86	6,93	99,25	-0,25%	46023	8,16	23.07.2026	3,52	4,69	112,89	-
46018	6,50	24.11.2021	2,36	6,97	99,32	+0,43%	26212	7,05	19.01.2028	6,91	7,58	97,32	-0,54%
26205	7,60	14.04.2021	2,58	7,00	101,81	-0,14%	52002	2,50	02.02.2028	4,27	2,92	96,70	-0,54%
26217	7,50	18.08.2021	2,83	6,94	101,89	+0,07%	26224	6,90	23.05.2029	7,77	7,58	96,00	-0,11%
25083	7,00	15.12.2021	3,02	7,09	100,09	-0,27%	26218	8,50	17.09.2031	8,28	7,66	108,13	-0,12%
26209	7,60	20.07.2022	3,50	7,13	102,09	-0,22%	26221	7,70	23.03.2033	8,99	7,70	101,25	-0,30%
26220	7,40	07.12.2022	3,90	7,17	101,35	-0,29%	26225	7,25	10.05.2034	9,56	7,67	97,46	-0,04%
29012	7,65	16.11.2022	3,69	6,95	102,60	+0,04%	46020	6,90	06.02.2036	9,75	7,66	94,17	+0,27%
26211	7,00	25.01.2023	3,92	7,09	100,11	-0,30%	46012	8,39	05.09.2029	6,67	6,31	107,00	-

Итоги торгов облигациями металлургического и горнодобывающего секторов

Выпуск	Купон	Погашение	Оферта	Дней до след. к	Доходность	Дюрация	Цена посл. сделки	Спрэд к бескупонной кривой РФЗ	Изм. цены за ден	Изм. цены за нед	Изм. цены за мес	Объем выпуска млн р	Moody's	Fitch	S&P
Uranium 01	0,00	24.11.2021		167	8,50	3,45	75,48	147	-0,10%	+0,25%	+1,70%	14 300		WD	NR
Uranium 02	10,25	11.08.2023	14.08.2020	64	8,82	1,94	103,12	195	+0,11%	+0,27%	+1,32%	12 500		WD	NR
АшинМЗ БО1	3,90	17.06.2024		11	6,77	0,00	86,50	-57	+1,76%	+1,76%	-0,57%	1 000			
ЕврХол8	12,95	18.06.2025	26.06.2019	13	7,38	0,95	105,57	65	+0,79%	+0,56%	-0,03%	15 000			BB
ЕврХол1P1R	12,60	23.03.2021		103	7,72	2,39	112,34	78	-0,01%	-0,01%	-0,58%	15 000			BB
МЕТАЛИНВ01	11,85	21.10.2025	26.10.2021	138	7,03	1,27	106,82	1	-	-	-	10 000	Ba2	BB	BB
МЕТАЛИНВ02	10,95	17.03.2026	23.03.2021	103	7,51	2,43	108,80	57	-	+0,05%	+0,51%	10 000	Ba2	BB	BB
МЕТАЛИНВ07	11,90	12.02.2026		70	7,16	3,36	119,07	-35	-	-	-	5 000	Ba2	BB	BB
МЕТАЛИНВ08	10,95	17.03.2026	23.03.2021	103	7,79	2,43	108,10	85	-0,51%	+0,09%	+0,09%	5 000	Ba2	BB	BB
МЕТАЛИНВ 1	0,01	07.03.2022		88	0,01	3,73	100,00	-705	-	-	-	5 000	Ba2	BB	BB
МЕТАЛИНВ 2	7,65	27.01.2023		50	7,58	3,88	100,81	40	-	-0,09%	-0,03%	5 000	Ba2	BB	BB
МЕТАЛИНВ 3	7,65	27.01.2023		50	7,77	3,88	100,10	59	-	-	-0,74%	5 000	Ba2	BB	BB
МЕТАЛИНВ 5	0,01	07.03.2022		88	4,46	3,73	85,00	-260	-	-	-	10 000	Ba2	BB	BB
МЕТАЛИНВ 6	0,01	10.03.2022		91	14,65	3,74	60,00	758	-	-	-	10 000	Ba2	BB	BB
Мечел 4о6	10,88	15.07.2021					99,50		+4,74%	+4,74%	-2,86%	5 000			
Мечел 13о6	12,25	25.02.2020		75	6,32	0,95	101,00	-49	+0,02%	-0,20%	-0,30%	5 000			
Мечел 14о6	12,25	25.02.2020		75	6,56	0,96	100,78	-25	+0,10%	+0,07%	-0,11%	5 000			
Мечел 15о6	8,00	09.02.2021		61	9,05	2,37	97,99	212	-	-	-0,90%	5 000			
Мечел 16о6	8,00	09.02.2021		61	11,91	2,37	91,99	498	-0,01%	+0,08%	-0,01%	5 000			
Мечел 17о6	10,63	27.05.2021					97,20		-	-0,26%	-	5 000			
Мечел 18о6	10,63	27.05.2021					97,20		-0,15%	-0,36%	+0,10%	5 000			
Мечел 19о6	10,63	01.06.2021					97,20		+0,05%	-0,21%	+0,10%	5 000			
НЛМК БО-08	0,00	16.10.2025										5 000	Baa3	BBB-	BBB-
НЛМК БО-13	0,00	02.10.2023										5 000	Baa3	BBB-	BBB-
Норник БО5	11,60	06.02.2026		64	6,83	2,31	111,72	-68	-	-	-	15 000	Baa3	BBB- *	BBB-
ПолюсБ1	12,10	03.07.2025	08.07.2021	28	7,71	2,56	112,20	73	+0,18%	+0,07%	-0,70%	5 000	Ba1	BB-	BB-
ПолюсБ2	12,10	03.07.2025	08.07.2021	28	7,69	2,56	112,25	71	-0,65%	+0,01%	-0,65%	5 000	Ba1	BB-	BB-
ПолюсБ3	12,10	03.07.2025	08.07.2021	28	7,69	2,56	112,25	71	-	+0,04%	+0,52%	5 000	Ba1	BB-	BB-
РУСАЛБал08	9,00	05.04.2021	08.04.2019	116	9,24	0,79	99,95	254	+0,12%	+1,29%	+1,99%	15 000		WD	
РУСАЛБрБ01	12,85	07.04.2026	16.04.2019	124	10,68	0,81	101,88	398	+0,03%	-0,08%	+0,09%	10 000		WD	
Спектр 01	8,50	12.03.2026					100,00		-	-	-	3 000			
СУЭКФБ1P1R	10,50	23.10.2019		132	7,63	1,28	103,80	86	-	-	-0,19%	8 000	Ba2		
СУЭК-Фин01	8,25	26.06.2020	29.06.2018	15	7,51	0,03	100,03	91	-	+0,01%	-0,01%	10 000	Ba2		
СУЭК-Фин05	8,25	10.08.2023	15.08.2019	63	7,60	1,11	100,85	85	-	-	+0,16%	10 000	Ba2		
СУЭК-Фин07	12,50	19.08.2025	25.08.2020	75	12,87	1,84	100,00	600	-	-	-	5 000	Ba2		
СУЭК-Фин08	12,50	19.08.2025	25.08.2020	75	12,87	1,84	100,00	600	-	-	-	5 000	Ba2		
ТМК БО-5	13,00	01.04.2026	10.04.2019	118	8,62	0,79	103,52	192	-0,27%	-0,26%	-1,32%	5 000	B1		B+
ТМК БО-6	9,75	13.04.2027	21.04.2020	131	8,01	1,72	103,20	118	+0,13%	-0,13%	-0,29%	5 000	B1		B+
ТМК БО-7	9,35	21.05.2027	28.05.2021	169	7,96	2,65	104,00	99	-	-	-0,05%	10 000	B1		B+
УАХМФИН1P1	5,00	25.07.2025		50	5,00	5,92	100,00	-247	-	-	-1,85%	1 000			
ЧТПЗ 1P1	10,75	24.12.2020		14	7,80	2,18	107,00	89	-	-	+0,05%	5 000	Ba3	BB-	
ЧТПЗ 1P2	9,85	10.02.2022		63	8,44	3,08	104,89	138	+0,01%	-0,10%	-0,10%	5 000	Ba3	BB-	
ЧТПЗ 1P3	9,70	21.03.2024		14	8,77	4,43	105,43	145	-0,08%	-1,00%	-1,38%	5 000	Ba3	BB-	
ЧТПЗ 1P4	8,95	08.06.2027	15.06.2021	5	8,43	2,59	101,80	146	-0,02%	+0,79%	-0,20%	10 000	Ba3	BB-	
ЧТПЗ 1P4	8,95	08.06.2027	15.06.2021	5	8,43	2,59	101,80	146	-0,02%	+0,79%	-0,20%	10 000	Ba3	BB-	

Итоги торгов облигациями нефтегазового сектора

Выпуск	Купон	Погашение	Оферта	Дней до след. к	Доходность	Дюрация	Цена посл. сделки	Спрэд к бескупонной кривой Оз	Изм. цены за ден	Изм. цены за мес	Изм. цены за мес	Объем выпуска, млрд р	Moody's	Fitch	S&P
Башнефть04	7,50	04.02.2022	08.02.2019	57	1,19	0,64	100,39	-548	-	-	-	10 000	Вaa3	BBB-	
Башнефть06	7,70	31.01.2023		54	7,48	3,89	101,35	30	-0,30%	+0,27%	+0,69%	10 000	Вaa3	BBB-	
Башнефть07	8,85	31.01.2023	04.02.2020	54	7,23	1,52	102,65	42	-	+0,48%	+0,06%	10 000	Вaa3	BBB-	
Башнефть08	7,70	31.01.2023		54	7,39	3,88	101,69	21	-	+0,48%	+0,20%	5 000	Вaa3	BBB-	
Башнефть09	8,85	31.01.2023	04.02.2020	54	7,23	1,52	102,65	42	-0,57%	-0,57%	+0,15%	5 000	Вaa3	BBB-	
Башнеф1P1R	9,50	12.12.2024		7	9,73	4,67	100,00	233	-	-	-	10 000	Вaa3		
Башнеф1P2R	9,50	14.12.2023		7	7,56	4,09	109,25	27	-	-	-	10 000	Вaa3		
Башнеф1P3R	9,40	22.01.2024		46	9,62	4,06	100,00	232	-	-	-	5 000	Вaa3		
БашнефБ010	9,50	10.12.2026	12.12.2024	7	9,73	4,41	100,00	233	-	-	-	5 000	Вaa3		
БашнефБ02	10,50	12.05.2026	15.05.2023	159	9,51	3,63	104,68	229	-	-	-	10 000	Вaa3		
БашнефБ03	12,00	09.05.2025	15.05.2020	155	11,28	1,31	101,30	444	-	-	-	5 000	Вaa3	WD	
БашнефБ04	12,00	19.05.2025	25.05.2020	165	11,49	1,73	101,40	465	-	-	-	5 000	Вaa3	WD	
БашнефБ05	10,70	13.05.2024	19.11.2018	158	5,57	0,29	102,19	-106	-	-	-	10 000	Вaa3	WD	
БашнефБ06	10,90	29.04.2026	30.04.2025	146	7,44	2,49	109,20	-0	-	-	-	10 000	Вaa3	BBB-	
БашнефБ07	12,10	03.06.2025	08.06.2021	180	11,86	2,47	101,40	489	-	-	-	5 000	Вaa3	WD	
БашнефБ08	10,90	29.04.2026	30.04.2025	146	7,55	3,08	111,60	11	-	-	+1,45%	5 000	Вaa3	BBB-	
БашнефБ09	9,30	15.10.2026	20.10.2022	133	7,58	3,58	106,80	44	-	-	+2,35%	5 000	Вaa3		
БКЕ Б-1P-1	10,25	21.06.2019		7	7,27	0,95	103,00	54	-0,15%	-0,10%	-0,39%	5 000		BB	
Газнеф1P1R	8,70	06.04.2022		118	7,37	3,29	104,79	29	-	-	+0,09%	15 000	Вaa3		BBB-
Газнеф1P2R	8,25	30.07.2024		54	8,42	4,71	100,00	106	-	-	-	15 000	Вaa3		BBB-
Газнеф10	7,60	26.01.2021		47	7,00	2,36	101,69	7	-	-	+0,43%	10 000	Вaa3	BBB-	BBB-
Газнеф12	0,00	23.11.2022							-	-	-	10 000	Вaa3	BBB-	BBB-
ГазнефБ1	9,40	24.07.2046	24.08.2021	75	7,50	2,77	105,70	50	-	-	+0,28%	5 000	Вaa3		BBB-
ГазнефБ2	10,65	16.02.2046							-	-	-	10 000	Вaa3		BBB-
ГазнефБ3	9,80	03.05.2046	06.06.2019	175	7,45	0,95	102,30	73	-	-0,54%	-0,56%	10 000	Вaa3		BBB-
ГазнефБ4	9,40	24.07.2046	24.08.2021	75	7,35	2,77	106,10	35	-	-	+0,05%	10 000	Вaa3		BBB-
ГазнефБ7	10,65	16.02.2046							-	-	-	15 000	Вaa3		BBB-
Газнеф14	0,10	09.04.2019		117	6,72	0,82	94,89	2	-	-	+0,94%	10 000	Вaa3		BBB-
ГазпромБ19	3,40	21.10.2043		160	3,43	0,28	100,00	-449	-	-	-	15 000	Вaa3		BBB-
ГазпромБ20	3,40	21.10.2043		160	3,43	0,28	100,00	-449	-	-	-	15 000	Вaa3		BBB-
ГеотекС 1	10,25	16.10.2019					93,41		-0,54%	-0,09%	-1,62%	3 000			NR
НефГазХол3	0,01	21.07.2020		40	0,02	2,10	99,97	-684	-	-	-	5 000		WD	
НефГазХол4	9,50	01.06.2021	04.12.2018	173	37,59	0,40	89,80	3 095	-	-	+1,47%	5 000		WD	
НефГазХол6	9,50	04.06.2021	07.12.2018	176	33,77	0,40	90,87	2 713	-1,11%	-0,03%	+0,21%	5 000		WD	
Роснефть04	7,90	17.10.2022		130	7,16	3,72	103,19	2	-	-	+0,15%	10 000	Вaa3		BB+
Роснефть05	7,90	17.10.2022		130	7,32	3,73	102,58	18	-	-	-0,35%	10 000	Вaa3		BB+
Роснефть06	7,00	30.05.2023		173	7,05	4,25	100,27	-17	-	-	-	10 000	Вaa3		BB+
Роснефть07	7,30	10.03.2023		92	7,43	4,02	100,00	24	-	-	+0,50%	15 000	Вaa3		BB+
Роснефть08	7,30	10.03.2023		92	7,69	4,02	99,00	50	-	-	-0,09%	15 000	Вaa3		BB+
Роснефть09	7,00	30.05.2023		173	7,10	4,19	100,10	-12	-	-	-	15 000	Вaa3		BB+
Роснефть10	7,00	30.05.2023		173	7,12	4,26	100,01	-10	-	-	+0,01%	15 000	Вaa3		BB+
РоснефтьБ1	8,90	06.02.2024	12.02.2019	61	7,20	0,64	101,15	53	-	-	-0,54%	15 000	Вaa3		BB+
РоснефтьБ5	7,95	11.12.2023	17.12.2018	4	6,78	0,49	100,63	13	-	-	-0,02%	20 000	Вaa3		BB+
РоснефтьБ6	7,95	11.12.2023	17.12.2018	4	6,93	0,49	100,56	28	-	-	-0,05%	20 000	Вaa3		BB+
Роснеф1P1	7,35	25.11.2026	01.12.2021	85	7,56	0,98	100,00	53	-	-	-3,29%	600 000	Вaa3		BB+
Роснеф1P2	9,39	11.12.2026	17.12.2021	8	7,59	2,06	105,88	55	-0,07%	+0,21%	+0,15%	30 000	Вaa3		BB+
Роснеф1P3	9,50	17.12.2026		14					-	-	-	20 000	Вaa3		BB+
Роснеф1P4	8,65	22.04.2027	27.04.2023	140	7,62	4,06	104,69	41	-0,10%	-0,25%	+0,28%	40 000	Вaa3		BB+
Роснеф1P5	8,60	08.05.2025		63					-	-	-	15 000	Вaa3		BB+
Роснеф1P6	8,50	14.07.2027	20.01.2021	41					-	-	-	90 000	Вaa3		BB+
Роснеф1P7	8,50	14.07.2027	20.01.2021	41	8,12	2,21	101,22	120	-	-	-2,11%	176 000	Вaa3		BB+
РоснефБ010	9,40	28.11.2024		175	9,53	4,56	100,40	214	-	-	-	20 000	Вaa3		BB+
РоснефБ011	9,40	28.11.2024		175	9,53	4,56	100,40	214	-	-	-	30 000	Вaa3		BB+
РоснефБ012	11,90	28.11.2024		175	9,53	4,56	100,40	214	-	-	-	30 000	Вaa3		BB+
РоснефБ013	9,40	28.11.2024		175	9,53	4,53	100,40	214	-	-	-	30 000	Вaa3		BB+
РоснефБ014	9,40	28.11.2024		175	9,53	4,53	100,40	214	-	-	-	30 000	Вaa3		BB+
РоснефБ015	7,85	03.12.2020		84	7,99	2,27	100,19	108	-	-	-1,58%	175 000	Вaa3		BB+
РоснефБ016	7,85	03.12.2020		84	8,03	2,27	100,11	112	-	-	-1,66%	100 000	Вaa3		BB+
РоснефБ017	8,65	03.12.2020		84	8,46	0,07	101,00	155	-	-	-0,79%	100 000	Вaa3		BB+
РоснефБ018	7,35	18.01.2021	21.01.2019	39	1,31	0,59	100,00	-535	-	-	-	100 000	Вaa3		BB+
РоснефБ019	7,35	18.01.2021	21.01.2019	39	1,31	0,59	100,00	-535	-	-	-	50 000	Вaa3		BB+
РоснефБ02	11,90	28.11.2024		175	7,43	5,06	110,67	4	-	-	-	15 000	Вaa3		BB+
РоснефБ020	7,35	18.01.2021	21.01.2019	39	1,31	0,59	100,00	-535	-	-	-	50 000	Вaa3		BB+
РоснефБ021	7,35	18.01.2021	21.01.2019	39	1,31	0,59	100,00	-535	-	-	-	50 000	Вaa3		BB+
РоснефБ022	7,35	18.01.2021	21.01.2019	39	1,31	0,59	100,00	-535	-	-	-	50 000	Вaa3		BB+
РоснефБ023	7,35	18.01.2021	21.01.2019	39	1,31	0,59	100,00	-535	-	-	-	50 000	Вaa3		BB+
РоснефБ024	7,85	03.12.2020		84	7,12	2,20	102,06	21	-	-	-	25 000	Вaa3		BB+
РоснефБ025	7,35	18.01.2021	21.01.2019	39	1,31	0,59	100,00	-535	-	-	-	25 000	Вaa3		BB+
РоснефБ026	7,35	18.01.2021	21.01.2019	-52	7,58	0,09	100,00	92	-	-	-	25 000	Вaa3		BB+
РоснефБ03	9,40	28.11.2024		175	7,76	5,04	108,97	37	-	-	+0,43%	15 000	Вaa3		BB+
РоснефБ04	9,40	28.11.2024		175	7,57	5,06	109,93	18	-	-	-	15 000	Вaa3		BB+
РоснефБ08	9,40	28.11.2024		175	9,53	4,53	100,40	214	-	-	-	20 000	Вaa3		BB+
РоснефБ09	11,90	28.11.2024		175	7,56	5,02	110,00	17	-	-	+0,23%	20 000	Вaa3		BB+
СИБУРХол10	10,50	17.03.2026	23.03.2021	103	7,35	2,44	108,10	41	-0,18%	-0,18%	-0,18%	10 000	Вaa3	BB+	
СИБУРХол11	9,65	22.07.2026	31.07.2019	48	7,23	1,06	102,70	49	-	-	-	10 000	Вaa3	BB+	
СИБУРХол12	9,65	16.09.2026	25.03.2020	104	6,97	1,65	104,60	15	+0,06%	+0,10%	+0,22%	10 000	Вaa3	BB+	
СТТ 01	17,00	20.06.2021	21.06.2019	4	18,94	0,90	99,00	1 221	-0,14%	-	-6,98%	5 000			
СТТ 02	10,00	30.03.2022	31.03.2019	107	0,76	0,79	99,40	-593	-	-	+0,40%	3 000			
СТТ 03	12,00	27.04.2022	27.04.2020	135	12,03	1,71	100,48	520	-	-	-3,37%	2 000			
СТТ БО-2	12,00	20.09.2022	25.09.2018	103					-	-	-	3 000			
Транснф 01	9,25	13.05.2019							-	-	-	35 000	Вaa3		BBB-
Транснф 03	12,05	18.09.2019		97	6,66	1,16	106,25	-10	-	-	-1,16%	65 000	Вaa3		BBB-
ТранснфБ03	0,00	09.10.2024							-	-	+0,46%	15 000	Вaa3		BBB-
ТранснфБ04	0,00	03.07.2025							-	-	-	10 000	Вaa3		BBB-
ТранснфБ05	10,10	09.04.2026	15.04.2021	126	7,37	2,52	107,20	42	-	-	-0,10%	17 000	Вaa3		BBB-
ТранснфБ07	8,75	14.04.2027	17.04.2024	132	8,94	4,25	100,00	162	-	-	-	17 000	Вaa3		BBB-
ТрнфБ01P2	9,65	30.06.2023		22	8,01	3,83	107,36	78	-	-	-	10 000	Вaa3		BBB-
Тр															

Итоги торгов облигациями химического сектора

Выпуск	Купон	Погашение	Оферта	Дней до след. ку	Доходность	Дюрация	Цена посл. сделк	Спрэд к бескупонной кривой О	Изм. цены за ден	Изм. цены за не	Изм. цены за мес	Объем выпуска млн руб	Moody's	Fitch	S&P
Акрон 04	10,20	18.05.2021	19.05.2020	159	7,65	1,80	104,75	81	-0,10%	-0,10%	-0,24%	3 750	Ba3	BB-	
Акрон 05	10,20	18.05.2021	19.05.2020	159	8,08	1,79	104,00	124	-	-	-0,48%	3 750	Ba3	BB-	
Акрон Б1Р1	9,55	24.09.2026	01.10.2020	112	7,59	2,09	104,35	70	-	-0,08%	-0,05%	5 000	Ba3	BB-	
Акрон Б1Р2	8,60	25.05.2027	30.11.2021	173	7,73	3,07	103,03	70	+0,03%	-0,07%	-0,41%	5 000	Ba3	BB-	
Акрон БО-2	9,10	20.11.2018		159	6,83	0,41	101,00	20	-	+0,15%	+0,01%	5 000	Ba3	BB-	
Акрон БО-3	9,10	20.11.2018		159	7,31	0,42	100,80	68	-	+0,30%	-0,19%	5 000	Ba3	BB-	
АРАГОН об	10,25	04.05.2022		55	2,48	3,41	100,00	-461	-	-	-	1 000			
ЕвроХим 02	12,40	26.06.2018		12	7,67	0,03	100,15	107	-0,12%	-0,11%	-0,37%	5 000		WD	NR
ЕвроХим 03	8,25	14.11.2018		153	5,87	0,34	101,00	-76	-	-	-	5 000		WD	NR
ЕврХимБ1Р1	10,60	19.04.2019		127	7,52	0,82	102,57	82	-0,01%	+0,17%	-0,41%	15 000		WD	NR
ЕврХимБ1Р2	8,75	26.05.2020		165	7,77	1,83	101,99	93	-0,40%	-0,16%	-0,25%	15 000		WD	NR
ПолиплБ01	14,00	09.04.2019	09.10.2018	117	14,10	0,29	100,06	749	-1,91%	-2,33%	-1,42%	1 000			
ПолиплБ02	15,90	06.06.2018							-	-	-	500			
ПолиплБ03	7,25	05.11.2021	11.09.2018	148	16,66	0,24	97,99	1 006	+0,10%	+0,01%	-0,16%	650			
ПолиплП1Б1	14,50	18.04.2023	23.04.2019	131	14,96	0,82	100,00	826				900			
УрКаПБОЗР	8,80	27.05.2020		167	7,85	1,83	101,96	101	-0,91%	-0,09%	-0,14%	15 000	Ba2	BB-	BB-

Итоги торгов облигациями секторов с/х, розницы и торговли

Выпуск	Купли	Погашения	Оферта	Дней до след. н	Доходность	Дюрация	Цена посл. сделки	Спрэд к безупонной кривой РФ	Изм. цены за ден	Изм. цены за нед	Изм. цены за мес	Объем выпуска млн р	Moodv's	Fitch	S&P
Агронова01	10,75	17.12.2020	21.06.2018	7	-	0,02	100,54	-2 182	-	-	+0,57%	5 000			
АпЗ6иБ03	0,00	23.05.2018			A Field Not Applica		ield Not Appl					2 000			
БелугаБ-4	9,75	28.05.2020		168	9,38	1,78	101,02	253	-	-	-	2 000		NR	
БелугаБ-5	12,90	29.04.2020		139	7,42	1,35	108,00	58	-	-	-	2 000		B	
БелугаБП1	9,50	07.06.2022		180	8,68	2,86	102,75	158	-	-	-0,24%	5 000			
ВолгСпорт1	5,15	04.04.2022		53	10,45	0,03	84,02	338	-	-	-	1 400			
ВолгСпорт2	6,40	29.02.2024		78	6,40	0,07	100,00	-91	-	-	-	1 900			
ВТОРРЕС Б1	0,00	01.02.2019		50	73177,66	0,64	1,51	7 317 099	+1,34%	+4,14%	+14,39%	400			
ДетМир Б-4	9,50	29.03.2024	07.04.2020	113	7,63	1,69	103,25	80	+0,43%	-0,19%	-0,69%	3 000			NR
Лента 3 об	11,75	25.02.2020	28.08.2018	75	6,82	0,19	100,99	22	-0,01%	-0,10%	-0,50%	4 000		BB	BB-
Лента Б1Р1	8,70	26.05.2020		166	6,95	1,83	103,35	11	-	+2,33%	+0,67%	5 000			BB-
Лента БО-3	7,25	24.07.2025	28.01.2021	49	8,13	2,38	98,30	120	-0,30%	-0,20%	-1,49%	5 000		BB	BB-
Лента БО-6	12,40	28.08.2025	06.09.2018	84	-	0,08	103,95	-1 097	-	-	-	5 000		BB	BB-
ОбуьрусБ1	15,00	15.07.2020	17.07.2019	34	9,29	0,99	105,99	255	-0,24%	-0,85%	-0,93%	1 500			
ОбуьрусБ6	13,80	22.03.2021	25.03.2019	11	6,93	0,73	105,30	24	-0,03%	-0,07%	-0,28%	1 000			
ОбуьрусБ7	13,80	20.01.2022	25.10.2018	42								1 000			
О'КЕЙ-Б01Р	9,55	29.04.2021		49	7,86	2,53	104,89	90	+0,36%	-0,34%	-1,28%	5 000		B+	
О'КЕЙ-Б04	8,90	09.10.2018		117	7,86	0,30	100,35	125	-	-0,08%	-0,58%	5 000		B+	
О'КЕЙ-Б05	10,50	21.04.2020		131	8,25	1,71	104,07	142	+0,16%	+0,12%	-0,41%	5 000		B+	
О'КЕЙ-Б06	11,70	06.04.2021	09.10.2018	117	8,23	0,30	101,10	162	-0,15%	-0,63%	-0,20%	5 000		B+	
СибГосБ1Р1	16,50	26.06.2019		9	110,45	0,79	49,86	10 372	-0,06%	+0,75%	+12,04%	200			
УпрОтход01	8,25	07.05.2024		327	1,49	5,49	98,90	-584	-	-	-	2 800			
УпрОтход02	10,00	01.06.2025		79	3,26	3,31	98,50	-419	-	-	-	1 000			
УпрОтходБ1	4,00	29.04.2027		321	9,19	7,29	69,47	158	-0,83%	-0,65%	-0,81%	1 850			
УпрОтходНН	5,50	15.06.2022		6	6,25	0,00	97,37	-85	-	-	-	1 150			
Х-5 Финанс 1Р01	9,45	11.09.2031	26.09.2019	105	8,00	1,22	101,90	124	-	-	-1,07%	15 000		BB+	BB
Х-5 Финанс 1Р02	8,45	07.05.2032	20.11.2020	162	7,67	2,25	102,00	77	-	-	-	10 000			BB
Х-5 Финанс Б04	11,90	11.10.2022	16.04.2019	124	6,15	0,80	104,69	-55	-	-	-	5 000		BB+	BB
Х-5 Финанс Б05	10,90	09.03.2023	13.09.2018	91	7,64	0,24	100,80	104	-0,20%	-0,21%	-0,40%	5 000		BB+	BB
Х-5 Финанс Б06	7,95	27.04.2023	02.05.2019	140	8,08	0,86	100,01	137	-	-	-0,19%	5 000		BB+	BB
Х-5 Финанс Б07	9,75	01.08.2023	05.02.2019	54	6,46	0,62	102,10	-21	-	-	-	5 000		BB+	BB
ЧеркизБ1Р1	12,50	06.10.2020		117	10,77	1,96	104,00	388	-	-	-	5 000	B1		

Итоги торгов облигациями транспортного сектора

Выпуск	Купон	Погашение	Оферта	Дней до след. к	Доходность	Дюрация	Цена посл. сделк	Спрэдк бескупонной кривой Od	Изм. цены за ден	Изм. цены за неж	Изм. цены за мес	Объем выпуска млн р	Moody's	Fitch	S&P
Автодор1P1	10,25	20.11.2020		162	7,34	2,21	106,67	44	-	-0,21%	+0,16%	10 000		BBB-	
ДелоПортс1	13,80	14.11.2025	23.11.2018	162	8,34	0,42	102,39	171	+0,42%	+0,38%	-0,40%	3 000		BB-	B+
ДелПортг1P1	9,40	05.07.2022		26	8,99	3,34	102,00	188	-	-	-	3 500			B+
ПГК 01	12,70	16.09.2025	25.09.2018	103	7,63	0,25	101,40	103	-0,10%	-0,10%	-0,73%	5 000		BB+	NR
ПГК 02	12,00	15.10.2025	23.10.2019	132	6,74	1,28	106,85	-3	-	-	-	5 000		BB+	NR
ПГК 03	11,80	23.10.2025	29.10.2020	140	7,14	2,07	110,30	24	-	-	-	5 000		BB+	NR
ПГК 05	12,70	02.10.2025	11.04.2019	119	7,77	0,79	103,96	107	-0,04%	-0,04%	-0,37%	10 000		BB+	NR
ПКТ 1	13,10	09.12.2025	15.12.2020	5	9,67	2,10	107,99	276	+0,01%	+0,93%	+0,93%	5 000		BB	
ПКТ 2	13,10	06.02.2026	12.02.2021	64	9,98	2,26	107,70	305	-	+0,65%	+0,89%	5 000		BB	
ПКТ 3	12,50	18.03.2026	24.03.2021	104	9,95	2,39	106,60	301	+0,02%	+0,75%	-0,08%	5 000		BB	
ПочтаРБ1P1	5,07	17.11.2023		181								1 100		BBB-	
ПочтаРБ1P2	8,55	11.05.2027	18.05.2021	159	7,60	2,64	102,80	64	-	+0,10%	+0,09%	5 000		BBB-	
ПочтаРБ1P3	8,45	19.05.2027	27.05.2020	167	7,41	1,84	102,10	57	-0,38%	-0,38%	+0,20%	5 000		BBB-	
ПочтаРос02	9,50	18.10.2019	19.10.2018	127	6,43	0,33	101,06	-19	-	-	+1,06%	3 000		BBB-	
ПочтаРос04	9,35	18.10.2019		127	7,32	1,27	102,70	55	-	-	+0,24%	3 000		BBB-	
ПочтаРосБ1	2,75	06.12.2023		181	7,65	5,07	78,91	37	-0,01%	-0,20%	-0,43%	3 000		BBB-	
ПочтаРосБ3	9,35	10.09.2026	19.09.2019	98	7,36	1,20	102,50	60	-	-	-0,34%	5 000		BBB-	
ПочтаРосБ4	8,90	22.03.2027	29.03.2021	109	6,63	2,49	105,97	-32	-	-	+1,96%	5 000		BBB-	
РЖД Б01P1R	8,70	18.05.2032	30.05.2023	173	7,39	4,15	105,90	17	+0,09%	-	+0,20%	15 000	Baa3		BBB-
РЖД Б01P2R	8,50	02.04.2037	16.04.2026	133	7,54	5,85	106,40	2	-	-0,28%	+0,33%	15 000	Baa3		BBB-
РЖД Б01P2R	8,50	02.04.2037	16.04.2026	133	7,54	5,85	106,40	2	-	-0,28%	+0,33%	15 000	Baa3		BBB-
РЖД Б01P3R	8,40	23.04.2037	08.05.2025	154	6,95	5,26	108,50	-49	-	-	+3,04%	15 000	Baa3		BBB-
РЖД Б01P4R	8,25	29.07.2032	07.08.2025	63	7,37	5,44	105,55	-10	-	+0,24%	+0,52%	15 000	Baa3		BBB-
РЖД Б0-02	11,20	16.10.2025	23.04.2020	133	6,67	1,71	107,99	-16	-	-	-	15 000	Baa3	BBB-	BBB-
РЖД Б0-03	11,75	03.05.2030										15 000	Baa3	BBB-	BBB-
РЖД Б0-05	10,30	03.04.2026	07.04.2023	120	6,93	3,92	114,08	-27	+0,12%	+0,14%	+3,05%	10 000	Baa3	BBB-	BBB-
РЖД Б0-07	10,30	25.03.2026	01.04.2020	111	6,96	1,66	105,75	13	-	-	+0,05%	20 000	Baa3	BBB-	BBB-
РЖД Б0-09	3,50	08.06.2028		7								25 000	Baa3	BBB-	BBB-
РЖД Б0-10	3,40	29.11.2028		-1								25 000	Baa3	BBB-	BBB-
РЖД Б0-11	8,65	04.02.2032	17.02.2021	69	7,63	2,39	102,75	70	-	-	-	15 000	Baa3	BBB-	BBB-
РЖД Б0-12	3,20	18.08.2033		84								25 000	Baa3	BBB-	BBB-
РЖД Б0-13	3,20	19.09.2033		116								25 000	Baa3	BBB-	BBB-
РЖД Б0-14	3,50	29.05.2035		5								17 000	Baa3	BBB-	BBB-
РЖД Б0-15	2,40	11.10.2038		144								25 000	Baa3	BBB-	BBB-
РЖД Б0-16	3,20	20.09.2039		125	3,92	0,28	93,00	-400	-	-	-	25 000	Baa3	BBB-	BBB-
РЖД Б0-18	3,40	29.04.2043		167								25 000	Baa3	BBB-	BBB-
РЖД Б0-19	3,50	20.05.2044		8								25 000	Baa3	BBB-	BBB-
РЖД-17 обл	7,50	16.07.2018		32	6,69	0,09	100,07	9	-	-0,06%	-0,08%	15 000	Baa3	BBB-	BBB-
РЖД-23 обл	11,75	16.01.2025	26.07.2018	42	7,37	0,11	100,49	77	-0,21%	-0,20%	-0,90%	15 000	Baa3	BBB-	BBB-
РЖД-28 обл	8,20	21.03.2028	31.03.2020	110	6,79	1,68	102,52	-4	-	+0,07%	+0,29%	20 000	Baa3	BBB-	BBB-
РЖД-30 обл	7,65	07.11.2028	19.11.2019	159	7,07	1,38	100,94	29	-	-	-0,01%	15 000	Baa3	BBB-	BBB-
РЖД-32 обл	4,60	25.06.2032	08.07.2022	29	5,81	0,05	95,60	-130	+0,03%	+0,24%	+0,68%	10 000	Baa3	BBB-	BBB-
РЖД-33 обл	3,50	28.02.2040		105								15 000	Baa3	BBB-	BBB-
РЖД-34 обл	3,50	28.02.2040		105								15 000	Baa3	BBB-	BBB-
РЖД-35 обл	6,40	30.05.2040		13								15 000	Baa3	BBB-	BBB-
РЖД-41 обл	9,40	27.11.2031	12.12.2019	182	6,87	1,43	103,70	8	-	-	+0,10%	15 000	Baa3	BBB-	BBB-
РЖД-42 обл	9,70	22.05.2046	16.06.2026	12	6,94	5,72	117,55	-60	+0,30%	+0,76%	+5,02%	15 000	Baa3	BBB-	BBB-
ТрансКюнБ2	9,40	16.09.2021		98	7,75	2,25	104,00	75	-	-0,57%	-0,76%	5 000	Ba3	BB+	
ФГУП ГЦСС1	13,00	22.08.2019		70	9,23	1,10	104,35	248	+0,73%	+0,23%	-0,13%	705			
ФинАвиа 01	9,00	31.07.2022		47	24,49	2,83	69,00	1 737	+0,38%	-0,72%	-0,29%	4 122			
ФинАвиа 02	0,01	31.07.2027		47	28,61	7,44	16,69	2 098	+0,24%	+1,52%	-1,71%	9 179			
ФПК 01	9,95	04.06.2026	13.06.2019	182	6,58	0,97	103,30	-14	-	-	-	5 000		BB+	BBB-
ФПК 1P-01	8,80	15.04.2027	20.10.2022	133	7,40	3,68	105,60	26	-	+0,19%	+0,48%	5 000		BB+	BBB-

Итоги торгов облигациями электроэнергетического сектора

Выпуск	Купон	Погашение	Оферта	День до след. к	Доходность	Дюрация	Цена посл. сделк	Лет до погаш/п	Спрэд к безкупонной кривой Об	Изм. цены за ден	Изм. цены за нед	Изм. цены за мес	Объем выпуска, млн руб	Moody's	Fitch	S&P
АтомэнпБ01	9,33	02.11.2026		151	7,25	0,40	100,87	8,39	-32	-0,01%	-0,04%	-0,10%	15 000	Ba1		BBB-
АтомэнпБ02	9,33	03.12.2026		182	7,71	6,17	110,87	8,48	13	-0,08%	-0,27%	-0,37%	15 000	Ba1		BBB-
КонцесВ 01	11,25	30.11.2030		170	0,84	5,54	100,00	12,47	-697	-	-	-	1 500			
КонцесВ 02	10,25	17.03.2031		337	10,24	4,80	100,00	12,76	242	-	-	-	1 900			
КонцесВ 03	12,00	07.04.2031		113	0,50	6,15	100,00	12,82	-732	-	-	-	1 900			
КонцесВ 04	10,25	07.06.2031		313	1,19	6,75	100,00	12,99	-664	-	-	-	1 100			
КонцесТ01	9,25	06.04.2032		299	1,01	6,87	100,00	13,82	-686	-	-	-	2 000			
КубнЭн1Р01	10,44	21.11.2025		169				7,44					3 600			
КубнЭн1Р02	12,63	11.11.2025	19.11.2019	159	2,76	1,35	113,81	1,43	-402	-0,04%	-0,11%	-0,22%	3 400			
ЛенэнерБ05	7,85	09.07.2025	18.07.2018	34	7,87	0,01	100,00	0,09	127				2 400	Ba1		
МОЭСК БО10	8,55	06.05.2027	12.05.2022	154	7,65	3,40	103,45	3,91	56	-	-	-0,05%	10 000	Ba1		BB
МОЭСК БО-4	8,30	12.09.2024	17.09.2020	98	7,55	2,07	101,80	2,26	67	+0,05%	+0,05%	-0,64%	5 000	Ba1	BB+	BB
МОЭСК БО-5	10,00	26.05.2026	04.06.2019	173	7,08	0,95	102,81	0,97	36	-0,08%	-0,06%	-0,04%	5 000	Ba1		BB
МОЭСК БО-6	9,65	16.07.2026	23.07.2020	42	6,66	1,90	106,00	2,11	-20	-	-	-	5 000	Ba1		BB
МОЭСК БО-8	10,30	16.04.2026	25.04.2019	133	7,00	0,84	102,80	0,86	30	-	+0,01%	-0,18%	8 000	Ba1		BB
МОЭСК БО-9	9,15	15.02.2027	24.02.2020	74	7,72	1,57	102,45	1,70	91	-0,49%	-0,77%	-1,11%	10 000	Ba1		BB
МРСК Э3 Б1	12,42	23.05.2025			0,00	6,95	100,00	6,95	-745	-	-	-	5 000			
МрсксКБ1Р1	13,00	22.04.2021		133	10,63	2,45	106,34	2,86	368	+0,55%	+0,40%	-0,20%	1 350			
МРСкур Б02	11,58	11.11.2025	19.11.2019	159	5,18	1,36	108,81	1,43	-160	+0,18%	-0,61%	+0,17%	1 600	Ba1		
МРСкур Б05	9,32	14.08.2026	23.08.2019	71	4,23	1,13	105,90	1,19	-252	+0,11%	-0,21%	+0,14%	5 000	Ba1		
МРСкЦенБ02	12,42	23.05.2025						6,95					5 000			BB
МРСкЦенБ03	11,80	11.11.2025	17.11.2020	159	7,82	2,18	108,97	2,43	92	-0,08%	+0,01%	+0,42%	5 000			BB
МРСкЦенБ04	11,58	11.11.2025	19.11.2019	159	11,90	1,34	100,00	1,43	512				5 000			BB
МРСкЦенБ05	9,32	14.08.2026	23.08.2019	71	-	1,13	115,50	1,19	-1 004	+0,04%	+0,23%	+0,42%	5 000			BB
МРСкЮг Б02	9,24	01.07.2022		22	9,57	3,16	100,00	4,05	246				5 000			
НовбргПГЭ01	8,50	10.11.2020		152		2,15		2,41					300			
ОГК2 Б1Р1R	6,95	17.11.2020		159	7,54	2,27	99,00	2,43	64	-	-0,33%	-1,15%	5 000		BB+	
ОГК2 Б1Р2R	6,95	17.11.2020		159	7,79	2,27	98,47	2,43	89	-0,54%	-0,93%	-1,78%	5 000		BB+	
РоссетБ1Р1	8,15	07.07.2022		28	6,27	3,45	107,00	4,07	-84	-	-	-	5 000	Ba1		BBB-
РоссетБ02	9,15	18.08.2026		75	7,22	1,14	102,31	8,18	-33	-0,00%	-0,12%	-0,06%	5 000	Ba1		BBB-
РоссетБ03	9,15	18.08.2026		75	7,22	1,14	102,31	8,18	-33	-0,00%	-0,12%	-0,06%	5 000	Ba1		BBB-
РоссетБ05	11,25	14.11.2025	18.11.2022	162	7,14	1,36	105,70	4,43	-1	-	-	-	10 000	Ba1		BBB-
РоссетБ06	10,29	31.10.2045		173				27,40					6 000	Ba1		BBB-
РусГидрБП1	11,85	04.07.2018		20	-	0,00	101,30	0,05	-1 717	-	-	-	5 000	Ba1	BB+	BBB-
РусГидрБП3	11,85	04.07.2018		20	11,30	0,00	100,03	0,05	470	-	-	-	5 000	Ba1	BB+	BBB-
РусГидрБП4	10,35	04.04.2019		112	6,68	0,78	102,90	0,81	-2	-	+0,29%	-1,01%	15 000	Ba1	BB+	BBB-
РусГидрБП5	8,20	12.06.2020		1	6,90	1,81	102,60	2,00	5	-	-	-0,10%	10 000	Ba1		BBB-
РусГидро01	9,50	12.04.2021		123	7,52	2,51	105,30	2,83	57	-	-	+66,83%	10 000	Ba1	BB+	BBB-
РусГидро02	9,50	12.04.2021		123	7,44	2,51	105,50	2,83	49	-	-	-	5 000	Ba1	BB+	BBB-
РусГидро07	8,50	02.02.2023		56	7,83	4,36	75,00	4,64	65	-17,58%	+4,05%	-23,45%	10 000	Ba1	BB+	BBB-
РусГидро08	0,10	02.02.2023		56	7,62	4,63	71,50	4,64	44	-0,58%	-0,35%	-0,69%	10 000	Ba1	BB+	BBB-
РусГидро09	7,50	15.04.2025	18.04.2023	131	7,51	4,11	100,49	4,85	30	-	+1,76%	+2,02%	10 000	Ba1	BB+	BBB-
ТГК-1 03	3,90	14.12.2021		5	3,94	0,00	100,00	3,50	-310	-	-	-	2 000		BB+	BB+
ТГК-1 04	4,00	14.02.2022		-115	3,94	0,15	100,00	3,67	-312	-	-	-	2 000		BB+	BB+
ТГК-2 БО-2	12,00	26.04.2019					100,93	0,87		+0,05%	-0,07%	-0,45%	5 300			
ТПлюс 01	9,50	06.10.2017						-0,69					5 000			
ФСК ЭЭС Б2	9,35	17.10.2051	23.11.2021	75	9,68	2,85	100,00	3,45	265				10 000	Ba1	BBB-	BBB-
ФСК ЭЭС-06	8,25	15.09.2020		96	7,32	2,07	102,15	2,26	44	-	-	-	10 000	Ba1	BBB-	BBB-
ФСК ЭЭС-07	7,50	16.10.2020		127	7,27	2,16	100,75	2,34	38	-	-	+0,75%	5 000	Ba1	BBB-	BBB-
ФСК ЭЭС-08	8,25	15.09.2020		96	7,10	2,07	102,60	2,26	22	-	-	-	10 000	Ba1	BBB-	BBB-
ФСК ЭЭС-10	7,75	15.09.2020		96	7,28	2,07	101,20	2,26	40	-	-	-	10 000	Ba1	BBB-	BBB-
ФСК ЭЭС-11	0,10	16.10.2020		127	2,55	2,34	94,50	2,34	-434	-	-	-	10 000	Ba1	BBB-	BBB-
ФСК ЭЭС-12	8,10	19.04.2019		127	5,71	0,83	102,00	0,85	-99	-	-	-	10 000	Ba1	BBB-	BBB-
ФСК ЭЭС-13	8,50	22.06.2021		12	7,13	2,63	104,00	3,02	16	-	-0,33%	+0,58%	10 000	Ba1	BBB-	BBB-
ФСК ЭЭС-15	8,75	12.10.2023	18.10.2018	126	8,88	0,30	100,00	0,35	226	-	-	-3,31%	10 000	Ba1	BBB-	BBB-
ФСК ЭЭС-18	8,50	27.11.2023	03.06.2019	172	6,88	0,95	101,60	0,97	16	-	-	-	15 000	Ba1	BBB-	BBB-
ФСК ЭЭС-19	7,95	06.07.2023	12.07.2018	28	7,02	0,07	100,07	0,08	42	-	-	+0,07%	20 000	Ba1	BBB-	BBB-
ФСК ЭЭС-21	7,40	06.10.2027	10.04.2024	125	8,45	4,72	96,00	5,83	113	-	-	-4,00%	10 000	Ba1	BBB-	BBB-
ФСК ЭЭС-22	5,00	21.07.2027	27.07.2022	48	5,90	0,09	96,70	4,12	-121	+1,31%	+1,79%	+1,68%	10 000	Ba1	BBB-	BBB-
ФСК ЭЭС-23	3,40	27.04.2048		81		0,08		29,89					10 000	Ba1	BBB-	BBB-
ФСК ЭЭС-24	8,00	07.01.2028	17.01.2020	36	8,01	1,48	100,20	1,59	121	-	-	-1,57%	10 000	Ba1	BBB-	BBB-
ФСК ЭЭС-25	9,00	14.09.2027	24.09.2019	103	5,99	1,22	103,75	1,28	-77	-	+0,62%	+0,73%	15 000	Ba1	BBB-	BBB-
ФСК ЭЭС-26	3,40	30.06.2048	02.07.2047	54				29,07					15 000	Ba1	BBB-	BBB-
ФСК ЭЭС-27	3,40	30.06.2048	02.07.2047	54				29,07					11 000	Ba1	BBB-	BBB-
ФСК ЭЭС-28	3,40	27.04.2048		81				29,89					20 000	Ba1	BBB-	BBB-
ФСК ЭЭС-29	3,40	07.09.2048		-59				30,25					20 000	Ba1	BBB-	BBB-
ФСК ЭЭС-30	3,40	30.10.2048	02.11.2046	-6				28,41					10 000	Ba1	BBB-	BBB-
ФСК ЭЭС-34	3,40	30.10.2048	01.11.2047	-6				29,40					14 000	Ba1	BBB-	BBB-
ФСК ЭЭС-37	3,40	23.03.2050	29.03.2045	47				26,81					20 000	Ba1	BBB-	BBB-
Энел 1Р-1R	12,10	28.09.2018		106	1,45	0,21	103,07	0,29	-515	-	-	-	5 000	Ba3		BB+
ЭнелР БО-5	0,00	22.05.2025		168	0,05	6,94	99,67	6,94	-740	-	-	-0,81%	2 000	Ba3		BB+
ЭнелР БО-6	0,00	22.05.2025		168	-	6,94	100,50	6,94	-752	-	-	-	3 000	Ba3		BB+

Итоги торгов облигациями муниципального сектора

Выпуск	Купон	Погашение	Погашение номинал	Дней до след. к.	Доходность	Дюрация	Цена посл. сделк	Спрэд к беспкупонной кривой ОФЗ	Изм. цены за ден	Изм. цены за нед	Изм. цены за мес	Объем выпуска млн руб	Moody's	Fitch	S&P
Башкорт8об	7,75	18.09.2020	SINKABLE	8	7,09	1,55	101,30	21	-	-	+1,05%	5 000	Ba2	BBB-	NR
Башкорт8об	7,75	18.09.2020	SINKABLE	8	7,09	1,55	101,30	21	-	-	+1,05%	5 000	Ba2	BBB-	NR
Башкорт9об	11,40	11.04.2019	SINKABLE	28	6,88	0,56	102,60	18	-	+0,06%	-1,35%	6 000	Ba2	BBB-	NR
БелгО67	8,30	28.07.2020	SINKABLE	47	7,40	1,48	101,60	53	-	-	-0,38%	3 500		BB+	
БелгО69	12,65	30.06.2020	SINKABLE	19	7,65	0,94	104,94	79	-0,96%	-0,96%	-1,00%	5 250		BB+	
БелгО610	9,81	08.06.2021	SINKABLE	89	5,78	2,34	110,00	-119	-	-	-	3 500		BB+	
БелгО611	8,25	11.06.2024	SINKABLE	5	7,17	3,88	105,00	-17	-	-	+0,48%	4 000		BB+	
ВлгО635004	7,30	01.11.2018	SINKABLE	49	5,23	0,26	100,55	-139	-	-0,24%	+0,35%	2 000		WD	NR
ВлгО635005	9,75	13.07.2019	SINKABLE	91	7,21	0,54	101,45	48	+0,45%	-0,05%	+0,15%	5 000		WD	NR
ВлгО635006	12,74	30.10.2020	SINKABLE	50	7,17	1,31	106,65	27	-	-0,09%	-0,14%	5 000		WD	NR
ВлгО635007	9,15	02.06.2024	SINKABLE	87	7,60	4,02	105,18	26	+0,65%	+0,17%	-0,77%	10 000		WD	NR
ВолггО612	7,27	14.06.2018	SINKABLE	1	54,02	0,00	99,90	4 742	-0,22%	-0,10%	-0,07%	5 000		WD	NR
ВолггО7	12,56	10.10.2019	SINKABLE	38	7,95	0,80	103,64	118	+0,06%	+0,04%	-0,31%	1 000	B2		
ВолггО8	13,68	19.10.2020	SINKABLE	57	8,09	1,55	109,09	120	+0,26%	-0,05%	-0,77%	1 000	B2		
Волжск2014	15,00	24.12.2019	SINKABLE	41	3,44	1,10	113,50	-335	+2,46%	+3,18%	-1,30%	300		WD	
ВоронежО67	11,75	14.10.2019	SINKABLE	30	7,39	1,06	104,90	62	-	+0,44%	-0,18%	5 813		WD	
ВржОб34006	7,28	23.10.2018	SINKABLE	39	7,45	0,23	100,00	83	-0,03%	-0,05%	-0,15%	5 000		WD	
ИркОб1	9,25	25.12.2021	SINKABLE	11	7,83	2,48	104,10	79	-	-0,35%	-1,50%	5 000			NR
КалинОб16	10,50	17.12.2021	SINKABLE	8	7,31	2,94	110,44	27	+0,67%	+0,95%	+0,87%	1 000			
Карелия16	7,49	29.01.2019	SINKABLE	45	6,88	0,61	100,38	21	+0,23%	+0,27%	+0,20%	2 000		B+	
Карелия17	12,25	08.04.2020	SINKABLE	37	7,28	0,65	103,25	45	+0,24%	-0,04%	-0,47%	3 000		B+	
КемерОбл1	8,20	28.11.2018	SINKABLE	71	6,47	0,45	100,84	-17	+0,14%	-0,02%	-0,02%	1 000		BB-	
КемерОбл2	8,20	26.09.2024	SINKABLE	12	7,39	3,95	104,00	2	-0,23%	+0,19%	+1,46%	9 000		BB-	
КОМИ 11 об	11,10	27.11.2019	SINKABLE	77	6,30	0,61	102,94	-48	-	-	+0,61%	10 100	B1	BB-	
КОМИ 12 об	11,80	23.06.2021	SINKABLE	53	5,99	1,85	111,09	-98	-	-	+2,86%	10 000	B1	BB-	
КОМИ 13 об	9,50	16.11.2022	SINKABLE	69	9,84	3,02	100,00	269				3 095	B1		
КОМИ 14 об	8,40	25.06.2024	SINKABLE	12	7,69	4,48	104,19	34	-	-0,14%	+1,30%	10 000	B1		
КостромОб7	7,70	28.09.2018	SINKABLE	1	7,36	0,28	100,16	76	-0,04%	-0,04%	+0,06%	4 000		B+	
КраснодКр1	8,60	09.08.2024	SINKABLE	64	7,58	4,29	105,29	22	+0,05%	-0,19%	-0,68%	10 000	B1	WD	NR
КраснЯрКр7	7,95	19.09.2018	SINKABLE	97	4,59	0,25	100,88	-201	-	-	-0,39%	11 000	B1	BB+	BB
КраснЯрКр8	10,90	08.07.2018	SINKABLE	24	6,38	0,07	100,30	-22	-0,42%	-0,05%	-0,43%	10 000	B1	BB+	BB
КраснЯрКр9	11,50	01.10.2018	SINKABLE	109	7,07	0,28	101,30	46	-	-0,20%	-0,25%	8 250	B1	BB+	BB
КрасЯрКр10	12,70	10.09.2019	SINKABLE	89	7,32	0,99	105,50	56	-0,09%	+0,67%	+0,29%	12 500	B1	BB+	BB
КрасЯрКр11	11,70	29.10.2019	SINKABLE	47	5,68	1,26	108,00	-109	-	+2,65%	+0,65%	4 250	B1	BB+	BB
КрасЯрКр12	9,75	25.10.2023	SINKABLE	139	7,65	3,31	107,31	38	-1,51%	-1,51%	-1,53%	18 231	B1	BB+	BB
ЛенОбл2014	12,85	07.12.2021	SINKABLE	89	8,01	1,94	109,85	98	-	-	-	275		WD	BB+
ЛипецОбл8	7,39	17.04.2020	SINKABLE	36	6,96	1,22	100,90	13	+0,97%	-	+0,90%	3 000		BB+	NR
ЛипецОбл9	10,50	04.06.2019	SINKABLE	82	6,16	0,94	104,20	-56	-	+0,97%	+1,71%	5 000		BB+	NR
МарЭл2014	11,30	07.07.2018	SINKABLE	23	4,96	0,06	100,40	-164	-	-	-0,59%	2 000		BB	
МгдОбл2014	15,00	24.12.2018	SINKABLE	11	5,65	0,50	104,90	-100	-0,32%	-0,28%	+0,54%	1 000			NR
МГор48-об	6,00	11.06.2022	AT MATURITY	180	7,35	3,60	95,84	25	-1,14%	-1,14%	-1,20%	30 000	Ba1	BBB-	BBB-
МГор66-об	10,00	23.11.2018	AT MATURITY				101,00					4 348	Ba1	BBB-	BBB-
Мордовия01	9,25	22.10.2018	SINKABLE	39	7,24	0,35	100,76	62	+0,16%	+0,20%	+0,13%	3 000		B	
Мордовия02	13,75	14.10.2020	SINKABLE	34	8,05	1,20	107,15	116	-	+0,02%	-0,80%	3 000		B	
Мордовия03	11,70	03.09.2021	SINKABLE	85	8,20	2,07	107,80	120	-0,19%	+0,19%	-0,46%	5 000		B	
МосОбл 10	9,65	21.11.2023	SINKABLE	75	7,24	3,62	109,60	-4	+0,09%	-0,22%	+0,55%	25 000	Ba2	BBB-	NR
МФ МарЭл17	8,60	21.08.2024	SINKABLE	76	7,80	4,01	104,08	44	-	-0,01%	-0,56%	2 000		BB	
НижгОрОб10	13,65	23.08.2020	SINKABLE	73	7,75	1,26	107,11	88	-0,53%	-0,38%	-0,87%	12 000	B1	BB	
НижгОрОбл9	7,87	26.08.2020	SINKABLE	67	7,04	1,05	100,95	16	-	-	+0,32%	10 000	B1	BB	
Новсиб 6об	8,35	22.07.2020	SINKABLE	41	7,20	0,76	101,00	34	-	-	-	5 000		BB	NR
Новсиб 7об	12,36	10.10.2022	SINKABLE	13	7,47	2,39	114,00	33	-	+0,88%	-0,31%	2 000		BB	NR
Новсиб2015	7,79	30.10.2018	SINKABLE	42	6,64	0,37	100,48	2	+0,01%	+0,08%	-0,04%	5 000		BBB-	
Новсиб2016	11,40	08.10.2019	SINKABLE	30	4,16	0,62	104,56	-260	-	+1,93%	-0,67%	7 000		BBB-	
Новсиб2017	8,93	03.10.2021	SINKABLE	34	7,17	2,37	104,65	16	-	-3,89%	-0,90%	5 000		BBB-	
Новсиб2018	7,85	27.09.2022	SINKABLE	35	7,25	3,33	102,65	11	-	-	-	5 000		BBB-	
ОмскАдм 2	9,90	26.10.2019	SINKABLE	40	7,36	0,89	102,42	59	-	-	-0,41%	2 500			
ОмскОб2014	12,30	15.10.2019	SINKABLE	33	6,47	0,80	104,80	-30	+0,38%	+0,67%	-0,08%	5 000	Ba3		
ОмскОб 3	9,30	01.11.2021	SINKABLE	47	7,39	2,58	105,50	37	-	-	-	5 000	Ba3		
Оренб35002	11,00	14.06.2021	SINKABLE	4	6,98	1,03	104,33	1	-	-	-	6 000		BB	
Оренб35003	14,00	03.07.2025	SINKABLE	28	7,67	3,80	127,04	21	+0,03%	-0,36%	-1,33%	5 000		BB	
ОренОбл 02	8,50	19.06.2019	SINKABLE	6	6,75	0,50	100,95	2	-	+0,55%	-0,64%	5 000		BB	
СамарОбл 9	8,15	31.07.2020	SINKABLE	50	7,35	0,73	100,70	48	-	-0,10%	-0,20%	8 300	Ba3		BB
СамарОбл10	10,00	01.07.2021	SINKABLE	21	5,31	1,04	104,98	-167	-	+1,72%	+1,63%	12 000	Ba3		BB

Итоги торгов облигациями муниципального сектора (продолжение)

СамарОбл11	12,40	18.06.2020	SINKABLE	7	7,11	1,52	108,70	26	-	-	-0,28%	7 000	Ba3		BB
СамарОбл12	9,64	21.06.2024	SINKABLE	15	7,38	3,74	109,48	4	-	-	+1,37%	10 000	Ba3		BB
СамарОбл13	8,19	31.05.2024	SINKABLE	85	7,50	3,83	103,10	16	-0,15%	-0,15%	-0,39%	10 000	Ba3		BB
СвердлОб3	9,80	15.11.2024	SINKABLE	71	7,51	3,66	109,25	12	-	-	+0,23%	5 000		BB+	NR
СвердлОб3	9,80	15.11.2024	SINKABLE	71	7,51	3,66	109,25	12	-	-	+0,23%	5 000			NR
СмолОб2013	8,90	20.10.2018	SINKABLE	32	7,49	0,23	100,37	87	+0,10%	-0,13%	-0,21%	3 000		B+	
СтаврКрай2	8,09	04.11.2020	SINKABLE	48	7,92	1,06	100,41	102	-	-4,82%	-0,09%	5 000		BB	NR
СтаврКрай3	9,80	07.11.2023	SINKABLE	54	7,21	3,28	109,30	-6	+0,52%	+0,52%	+0,51%	4 800		BB	NR
ТамбовОбл2	9,60	20.09.2023	SINKABLE	13	7,51	3,30	107,75	25	-	-	-1,05%	1 600		WD	
ТамбовОбл3	8,40	12.07.2024	SINKABLE	36	8,07	3,93	102,20	72	-	-	+0,70%	3 500			
ТверОбл 9	9,00	22.11.2018	SINKABLE	70	6,24	0,44	101,25	-39	+0,16%	-0,11%	-0,82%	3 000		WD	NR
ТомскАдм 5	14,00	15.12.2019	SINKABLE	89	7,13	0,89	106,22	34	+0,44%	+0,01%	-0,50%	405		WD	
ТомскАдм 6	9,83	14.11.2021	SINKABLE	85	10,20	2,10	100,00	317	-	-	-	1 000		WD	
ТомскОб 48	8,75	18.12.2018	SINKABLE	5	7,91	0,50	100,53	126	-	-1,32%	-1,43%	5 000			BB-
ТомскОб 55	9,90	19.06.2023	SINKABLE	11	8,48	2,97	105,01	125	-1,87%	-1,87%	-1,91%	7 000			BB-
ТулОбл4	12,20	15.05.2019	SINKABLE	47	6,26	0,54	103,28	-45	-	-0,06%	-0,21%	5 000			BB
Удмурт2015	13,80	17.09.2020	SINKABLE	7	8,04	1,64	110,20	116	+0,05%	-	-0,81%	3 000			B+
Удмурт2016	10,55	19.09.2026	SINKABLE	6	7,44	5,46	119,50	-12	-	-	+1,27%	5 000			B+
Удмуртия-7	7,45	01.10.2020	SINKABLE	112	7,79	0,97	99,80	90	-	-0,14%	-0,20%	2 000			B+
Хакас2013	8,40	27.10.2020	SINK/PUT	59	8,56	1,32	100,12	166	-0,02%	-0,03%	+0,12%	3 000			WD
Хакас2014	12,65	27.10.2019	SINK/PUT	40	7,91	1,26	106,40	114	-0,06%	+0,16%	-0,52%	2 500			WD
Хакас2015	12,25	11.10.2020	SINK/PUT	26	8,02	1,10	104,97	113	+0,09%	+0,09%	+0,30%	2 000			WD
Хакас2016	11,70	02.11.2023	SINK/PUT	49	8,41	3,57	113,10	114	-0,01%	-0,14%	-0,53%	5 000			WD
ХМАО 09	11,40	13.10.2019	SINKABLE	31	6,87	0,64	103,00	10	-	-	-0,19%	14 000	Ba2	WD	NR
Чувашия-10	7,00	07.06.2018	SINKABLE						-	-	+0,05%	1 500	Ba3		NR
Якут 35005	8,45	24.04.2018	SINKABLE									2 500			NR
Якут 35006	10,10	02.07.2021	SINKABLE	13	6,97	1,15	103,75	-1	-	-	+0,01%	2 500			BBB
Якут-07 об	12,43	14.05.2020	SINKABLE	63	6,00	1,01	106,70	-84	-	+0,95%	+0,66%	5 500			BBB
Якут-08 об	10,29	18.05.2021	SINKABLE	62	7,28	1,73	105,55	32	-	-	-0,89%	5 500			BBB
Якут-09 об	8,59	16.05.2024	SINKABLE	63	7,31	3,61	105,33	-2	+2,26%	+2,26%	+0,31%	5 000			BB
ЯНАО-2016	9,37	06.12.2023	SINKABLE	83	7,24	1,99	104,47	-4	-0,49%	+0,14%	+0,45%	20 000		BBB	BBB-
ЯрОбл 12	7,35	13.07.2018	SINKABLE	29	2,30	0,07	100,40	-430	+0,02%	+0,02%	+0,41%	5 000			BB-
ЯрОбл 13	10,20	24.09.2019	SINKABLE	12	6,89	0,58	102,00	13	-0,20%	-0,20%	-0,20%	7 000			BB-
ЯрОбл 14	10,00	19.05.2023	SINKABLE	71	7,82	2,81	106,70	60	+0,09%	-0,51%	-1,02%	4 500			BB-
ЯрОбл 15	8,40	20.04.2027	SINKABLE	47	7,81	5,46	104,45	20	-0,11%	-0,24%	+0,18%	10 000			BB-

Итоги торгов облигациями сектора машиностроения

Выпуск	Купон	Погашение	Оферта	Дней до след. куп.	Доходность	Дюрация	Цена посл. сделки	Спрэд к бескупонной кривой 0	Изм. цены за день	Изм. цены за нед.	Изм. цены за месяц	Объем выпуска, млн ру	Moody's	Fitch	S&P
iyOM3 BO-1	13,10	07.06.2019		176	5,74	0,95	107,00	-98	-	-	+0,17%	1 500			B
iyOM3 BO-3	14,25	25.12.2018		12	8,52	0,50	103,00	187	-	-	-0,77%	2 000			B
ВертолетБ1	11,90	15.01.2026		42	7,36	3,49	118,02	-14	-	-	-	10 000		WD	
ВертолетБ2	7,50	16.11.2023		161	7,88	4,53	99,00	60	-0,99%	-0,99%	-3,88%	5 000		WD	
Вертолеты1	8,25	20.04.2018										5 000		WD	
Вертолеты2	8,25	20.04.2018										10 000		WD	
ГИДРОМАШБ1	10,75	09.02.2027	18.02.2020	68	8,31	1,54	104,00	150	-	+0,10%	+0,19%	3 000			
ГСС БО-04	0,10	24.12.2019		12	3,62	1,53	94,86	-317	-	-	-	1 030		WD	
ГСС БО-05	9,45	21.05.2020		161	7,91	1,81	102,97	107	-	+0,94%	+0,94%	3 000		WD	
ИРКУТ БО-4	9,00	06.11.2023	12.11.2018	151	8,39	0,39	100,30	176	-	+0,01%	-0,15%	5 000	B1		
КАМАЗ 12	11,24	18.07.2030		49	11,32	0,03	100,00	353				5 000	Ba3		
КАМАЗ БО13	10,39	05.12.2030		7								5 000	Ba3		
КАМАЗ БО14	9,92	24.11.2031		179								5 000	Ba3		
КАМАЗ БО15	9,63	02.12.2031		5	9,86	0,49	100,00	201				5 000	Ba3		
КАМАЗ БО-5	11,50	12.06.2020	15.06.2018	1	2,56	1,81	102,20	-404	-	-	+1,39%	2 000	Ba3		
ОАК1	8,00	17.03.2020		82	8,14	1,61	100,00	132	-	-	-	46 280			
ОДК 01	10,75	10.06.2026		176	7,37	5,74	121,00	-17	-	-	-	6 642			
ОДК 02	8,80	17.04.2023		118	5,10	3,83	116,00	-211	-	-	-	2 569			
ОДК 03	11,50	26.06.2024		8								2 927			
ОДК 04	8,00	24.04.2020		120								21 076			
СилМашБО-1	12,30	15.10.2025										#VALUE!			NR
СилМашБО-2	12,30	15.10.2025										#VALUE!			NR
СилМашБО-3	9,95	14.09.2026										#VALUE!			NR
СилМашБО-4	9,95	14.09.2026										#VALUE!			NR
СилМашБО-5	10,25	25.11.2026										#VALUE!			NR
СилМашБО-6	10,25	30.11.2026										#VALUE!			NR
СилМашины2	9,30	28.09.2023										#VALUE!			NR
СилМашины2	9,30	28.09.2023										#VALUE!			NR
ТрансмшПБ1	9,95	04.02.2020		54	7,44	1,51	104,00	63	+0,03%	+0,34%	-0,12%	10 000		BB-	

Итоги торгов облигациями сектора строительства и девелопмента

Выпуск	Купон	Погашение	Оферта	Дней до след. к	Доходность	Дюрация	Цена посл. сделк	Спрэд к бескупонной кривой ОФ	Изм. цены за ден	Изм. цены за нед	Изм. цены за мес	Объем выпуска, млн р	Moodv's	Fitch	S&P
ВерЦемЗав1	0,10	04.05.2021	07.08.2018	54	10,87	0,14	98,50	427	-1,49%	+0,25%	+1,29%	3 600			
ВИСДев БО1	11,00	03.04.2019										1 700			
ЗСД 02	10,44	13.05.2031		166	10,71	6,03	100,00	288	-	-	-	5 000			
ЗСД 03	9,84	06.02.2032		71	9,14	7,78	107,00	128	-	-	-	5 000			
ЗСД 04	9,84	06.02.2032		71	9,14	7,78	107,00	128	-	-	-	5 000			
ЗСД 05	9,84	06.02.2032		71	9,14	7,78	107,00	128	-	-	-	5 000			
Инград БО1	10,25	12.10.2021										5 000			
ЛенССМУ 02	12,90	12.12.2017										5 000			B+
ЛидерИНБП1	13,50	21.12.2021	26.06.2018	12	7,22	0,03	100,20	62	+0,05%	+0,08%	+0,07%	3 000			
ЛНССМУБ1Р1	11,85	17.06.2021		7	8,84	1,79	106,00	187	-	-0,31%	-0,65%	5 000			B+
ЛСР 04 обл	0,10	20.10.2017										5 000		NR	
ЛСР БО 1Р1	10,75	22.09.2021		13	8,56	1,99	104,75	155	-	-	+0,05%	5 000		B	
ЛСР БО 1Р2	9,65	20.04.2022		41	8,76	2,50	102,90	168	-	+0,05%	-0,07%	5 000		B	
ЛСР БО 1Р3	9,00	27.09.2022		19	8,75	3,24	101,70	161	-	-0,29%	-0,11%	5 000		B	
О1пропфин1	12,00	02.08.2018		49	400,31	0,04	81,01	39 371	+1,54%	+19,33%	-15,44%	6 000	B3 *		
ОПИН БО-01	0,00	17.03.2022	21.03.2019	98	0,13	0,77	99,90	-656	-	+15,05%	-0,30%	5 000			
ПИК БО-1	13,00	03.09.2026	12.09.2019	91	9,41	1,16	104,35	265	-	-0,57%	-0,33%	3 000			B
ПИК БО-2	13,00	03.09.2026	12.09.2019	91	13,37	1,16	100,00	661				3 000			B
ПИК БО-3	13,00	03.09.2026	12.09.2019	91	11,01	1,16	102,55	425				3 000			B
ПИК БО-4	14,25	08.08.2025	17.08.2018	64	6,91	0,16	101,25	31	+0,25%	+0,07%	+0,26%	5 000			B
ПИК БО-5	14,25	08.08.2025	17.08.2018	64	8,01	0,16	101,06	141	-0,07%	+0,05%	-0,15%	5 000			B
ПИК БО-6	14,25	08.08.2025	17.08.2018	64	2,69	0,16	102,00	-391	+0,86%	+1,01%	+0,40%	5 000			B
ПИК БО-7	13,00	24.07.2026	02.08.2019	50	8,89	1,05	104,52	215	-0,05%	+0,07%	-0,11%	15 000			B
ПИК БО-П01	13,00	25.02.2022	28.02.2020	78	8,98	1,54	106,52	217	-0,19%	-0,29%	-0,86%	13 000			B
ПИК БО-П02	11,25	22.04.2022		43	9,07	2,22	105,50	199	+0,31%	+0,16%	-0,46%	10 000			B
ПИК БО-П03	10,75	29.07.2022		50	9,00	3,38	106,99	188	+0,43%	-0,13%	+0,18%	10 000			B
ПионерБ1Р1	0,00	29.10.2019										3 000			B-
ПионерБ1Р2	13,50	09.04.2020	11.10.2018	119	8,34	0,31	101,65	173	+0,64%	+0,66%	-0,34%	2 000			B-
ПионерБ02	0,01	03.06.2021		84	5,63	2,97	85,00	-134	+0,19%	-10,53%	-18,27%	3 000			B-
ПроффинБ01	13,00	02.10.2020		113	12,37	1,99	101,90	548	-	-	-	15 000	B3 *		
ПроффинБ-П1	7,00	29.01.2021		50	22,65	2,33	71,94	1 572	+0,09%	-0,11%	+3,83%	335	B3 *		
ПроффинБ-П2	6,00	18.05.2021		159	22,92	2,66	67,14	1 596	+0,10%	+0,03%	+4,29%	150	B3 *		
ПСНПрМдБП1	12,00	31.08.2027	25.03.2019	102	143,87	0,60	55,00	13 718	-	-	+10,00%	6 100			
ПСНПрМдж 1	13,00	10.09.2026		98	33,62	3,73	32,81	2 606	+9,40%	+9,40%	+12,13%	10 000			
РегИнв 01	10,50	12.09.2019		91	5829,67	0,53	0,17	582 291	-	-	-	3 000			
РегИнв БО1	10,36	19.07.2022		40	609,25	0,14	0,17	60 214	-	-	-	5 000			
РегИнв БО2	9,53	12.01.2021		33	853,73	0,27	0,28	84 681	-	-	-	10 000			
РегИнв БО3	7,35	15.04.2021	18.10.2018	126	#####	0,12	0,40	2 022 225 713	-	-	-	10 000			
РегИнв БО4	7,35	19.04.2021		130	2333,18	0,38	0,14	232 623	-	-	-	10 000			
РегИнв БО5	7,35	20.04.2021	23.10.2018	131	#####	0,13	0,40	1 533 972 751	-	-	-	10 000			
РегИнв БО6	7,35	04.05.2021		145	3137,21	0,41	0,18	313 025	-	-	+38,46%	10 000			
СтржилинБ1	10,37	14.12.2021		5	0,16	3,26	99,60	-688	-	-	+0,10%	11 000			
Стржилинв1	8,61	10.07.2019		27	17,14	1,00	85,00	1 041	-	-	-	3 000			

Итоги торгов еврооблигациями нефтегазового сектора

Выпуск	Купон	Погашение	Колл-опцион	Дн. до след. куп.	Доходность	Дюрация	Цена посл. сделки	Z-спрэд	Изм. цены	Изм. цены за нед.	Изм. цены за месяц	Объем выпуска, млн у.е	Валюта (у.е.)	Moody's	Fitch	S&P
Газпром 18-3 (EUR)	3,70	25.07.2018		37	0,38	0,10	100,34	67	-0,01	-0,03	-0,18	900	EUR	Baa3	BBB-	BBB-
Газпром 18-4 (EUR)	4,63	15.10.2018		119	0,60	0,33	101,30	88	-0,00	-0,00	-0,18	1 000	EUR	Baa3	BBB-	BBB-
Газпром 19	9,25	23.04.2019		127	3,62	0,83	104,65	104	-0,11	-0,11	-0,33	2 250	USD	Baa3	BBB-	BBB-
Газпром 19-2 (CHF)	2,85	25.10.2019		129	0,91	1,33	102,59	150	+0,02	+0,01	-0,02	500	CHF	Baa3	BBB-	BBB-
Газпром 20 (EUR)	3,39	20.03.2020		275	1,34	1,72	103,52	150	-0,02	-0,01	+0,13	1 000	EUR	Baa3	BBB-	BBB-
Газпром 20 (GBP)	5,34	25.09.2020		99	2,56	2,15	106,09	149	-0,02	-0,12	+0,75	500	GBP	Baa3	BBB-	BBB-
Газпром 20	3,85	06.02.2020		49	3,83	1,58	100,02	105	-	-	+1,08	800	USD	Baa3	BBB-	BBB-
Газпром 21	6,00	23.01.2021		35	4,30	2,39	104,13	141	-	-	+0,42	600	USD	Baa3	BBB-	BBB-
Газпром 21 (EUR)	3,60	26.02.2021		253	1,69	2,59	104,99	169	-0,01	-0,06	+0,14	750	EUR	Baa3	BBB-	BBB-
Газпром 22	6,51	07.03.2022		81	4,73	3,32	106,00	179	-	-	-	1 300	USD	Baa3	BBB-	BBB-
Газпром 22-2	4,95	19.07.2022		31	4,74	3,68	100,77	179	-	-	+1,76	1 000	USD	Baa3	BBB-	BBB-
Газпром 25 (EUR)	4,36	21.03.2025		276	2,56	5,99	111,06	196	+0,04	+0,26	+0,48	500	EUR	Baa3	BBB-	BBB-
Газпром 28	4,95	06.02.2028		49	5,42	7,60	96,50	241	-	-0,90	-0,31	900	USD	Baa3	BBB-	BBB-
Газпром 34	8,63	28.04.2034		132	6,28	9,54	123,38	323	-	-0,70	-0,30	1 200	USD	Baa3	BBB-	BBB-
Газпром 37	7,29	16.08.2037		59	6,20	10,86	112,10	315	-	-2,83	-0,04	1 250	USD	Baa3	BBB-	BBB-
Газпромнефть 22	4,38	19.09.2022		93	5,24	3,88	96,75	228	-	-	-1,38	1 500	USD	Baa3	BBB-	BBB-
Газпромнефть 23	6,00	27.11.2023		162	5,17	4,72	103,88	220	+0,70	+0,70	-1,14	1 500	USD	Baa3	BBB-	BBB-
Лукойл 19	7,25	05.11.2019		140	4,60	1,33	103,50	187	-	-	-	600	USD	Baa3	BBB+	BBB
Лукойл 20	6,13	09.11.2020		144	3,96	2,25	104,90	108	-	-	-1,05	1 000	USD	Baa3	BBB+	BBB
Лукойл 22	6,66	07.06.2022		172	4,53	3,56	107,65	158	-	-	+0,14	500	USD	Baa3	BBB+	BBB
Лукойл 23	4,56	24.04.2023		128	4,65	4,38	99,60	169	-0,40	+0,15	+0,32	1 500	USD	Baa3	BBB+	BBB
НК Альянс 20	7,00	04.05.2020		139	37,08	1,74	61,65	3 427	-	-	-17,80	500	USD		WD	NR
Новатэк 21	6,60	03.02.2021		46	5,01	2,40	103,88	212	-	-	-	650	USD	Baa3	BBB	BBB-
Новатэк 22	4,42	13.12.2022		178	5,05	4,11	97,50	209	-	-	-	1 000	USD	Baa3	BBB	BBB-
Роснефть (ТНК-ВР) 20	7,25	02.02.2020		45	4,31	1,52	104,55	153	-	-	+0,05	500	USD	Baa3	WD	BB+
Роснефть 22	4,20	06.03.2022		80	4,72	3,44	98,25	178	-	-	-	2 000	USD	Baa3	WD	BB+
Транснефть 18	8,70	07.08.2018		50	-	0,14	101,50	-460	-	-	-	1 050	USD	Baa3		BBB-

Итоги торгов еврооблигациями финансового сектора

Выпуск	Купон	Погашение	Колл-опцион	Дн. до след. куп.	Доходность	Дюрация	Цена посл. сделки	Z-спрад	Изм. цены	Изм. цены за нед.	Изм. цены за месяц	Объем выпуска, млн у.е	Валюта (у.е.)	Moody's	Fitch	S&P
АкБарс 18	8,00	06.08.2018		49	6,41	0,13	100,19	409	+0,00	-0,10	-0,26	350	USD	B2	WD	
АкБарс 22	8,00	13.07.2022		25	7,41	3,44	102,04	446	-0,00	-0,00	-0,01	600	USD		WD	
Альфа Банк 18	5,00	27.11.2018		162	3,72	0,44	100,55	127	-	-	-0,43	500	USD	Ba1	BB+	BB
Альфа Банк 19	7,50	26.09.2019		100	5,03	1,22	103,00	233	-	-	-0,72	750	USD	Ba3	BB	BB
Альфа Банк 21	7,75	28.04.2021		132	4,92	2,61	107,47	202	-	+4,33	+4,33	1000	USD	Ba1	BB+	BB+
Альфа Банк 25	9,50	18.02.2025	18.02.2020	61	5,88	1,54	105,65	306	-	-	-	250	USD	B1u	BB	
Банк СПб 2018	11,00	24.10.2018		128	3,43	0,35	102,60	101	-	-	-	101	USD	B2	WD	
Банк СПб 2019	10,75	22.04.2019		126	6,94	0,82	103,05	437	+1,03	-0,10	-0,91	100	USD		B+	
Банк ФК Открытие 19	10,00	26.04.2019		130	340,39	0,86	19,17				-18,31	500	USD	WR	WD	
Восточный Экспресс Банк	10,00			164	17,14	6,28	58,32	1 418	-0,02	+1,06	+0,53	125	USD	NR		
ВТБ 18	6,88	29.05.2018							-	-	-	2000	USD	WR	WD	NR
ВТБ 18 (CHF)	2,90	25.05.2018							-	-	-0,03	300	CHF	WR		
ВТБ 20	6,55	13.10.2020		117	5,02	2,17	103,30	216	-	-	-	1000	USD	Ba1	WD	BBB-
ВТБ 22	6,95	17.10.2022		121	6,21	3,78	102,75	326	-	-	+0,49	1500	USD	Ba3	WD	B-
ВТБ 24 (CHF)	5,00	24.10.2024	24.10.2019	128	2,57	1,30	103,17	309	+0,03	+0,18	+1,40	350	CHF			
ВТБ 35	6,25	30.06.2035		12	6,06	10,49	102,03	301	+0,00	-1,69	-1,75	1000	USD	Ba1	WD	BBB-
ВЭБ 2018	4,22	21.11.2018		156	4,02	0,43	100,08	157	-	-	-0,04	850	USD		BBB-	BBB-
ВЭБ 2020	6,90	09.07.2020		21	4,94	1,90	103,80	210	-0,55	-0,55	-0,48	1600	USD		BBB-	BBB-
ВЭБ 2022	6,03	05.07.2022		17	5,67	3,56	101,25	272	-	-	-	1000	USD		BBB-	BBB-
ВЭБ 2023	5,94	21.11.2023		156	5,15	4,71	103,69	218	-	-	+0,47	1150	USD		BBB-	BBB-
ВЭБ 2023 (EUR)	4,03	21.02.2023		248	2,30	4,32	107,58	199	+0,07	-0,06	+0,23	500	EUR		BBB-	BBB-
ВЭБ 2025	6,80	22.11.2025		157	5,56	5,99	107,44	258	-	-	+1,12	1000	USD		BBB-	BBB-
Газпромбанк 18	5,75	21.11.2018		156	4,41	0,43	100,55	196	+0,00	+0,04	+0,38	63	USD			
Газпромбанк 18 (EUR)	3,98	30.10.2018		134	1,48	0,37	100,90	176	-0,01	+0,05	+0,01	1000	EUR	Ba2	BB+	BB+
Газпромбанк 19	7,25	03.05.2019		138	4,84	0,86	102,03	226	-	-	-0,22	500	USD	B2	BB	B-
Газпромбанк 19-2	4,96	05.09.2019		79	4,02	1,18	101,10	133	-	-	+0,35	750	USD		BB+	BB+
Газпромбанк 19 (RUB)	8,75	29.06.2024		11	24,35	3,87	53,12	1 624	-7,83	-9,59	-3,00	13 500	RUB		BB	
Газпромбанк 20	6,50	17.07.2020		29	6,29	1,93	100,40	345	+0,02	-0,00	+0,76	400	USD	NR		
Газпромбанк 23	7,50	28.12.2023	28.12.2018	10	5,64	0,51	100,95	309	-	-	-0,05	750	USD	NR	BB	
Газпромбанк 24 (CHF)	5,13	13.05.2024	13.05.2019	329	1,52	0,90	103,20	207	+0,01	+0,12	+1,24	350	CHF		BB	
Кредит Европа Банк 2019	8,50	15.11.2019		150	6,23	1,35	103,00	350	-	-	-0,48	250	USD	B2	B+	
МКБ 18-2	8,70	13.11.2018		148	11,04	0,40	99,06	864	-0,07	-0,38	-0,42	500	USD	NR	B	
МКБ 25 (RUB)	16,50	26.05.2025	26.05.2020	161	13,97	1,73	104,14	646	+0,35	+0,52	+1,52	5000	RUB		B	
Открытие Холдинг 17 (RUB)	9,00	18.06.2022		182	8,06	3,44	103,99	30	-0,72	-0,54	-0,80	18 000	RUB			
Промсвязьбанк 19	10,20	06.11.2019		141	225,86	1,18	15,99	22 315	+0,52	+0,08	+12,78	600	USD	C	WD	
Промсвязьбанк 21	10,50	17.03.2021							-	-	-	100	USD			
Промсвязьбанк 21-2	10,50	30.07.2021							-	-	-	333	USD	C	WD	
Ренессанс Кредит 18	13,50	21.06.2018		3	30,94	0,01	99,84	3 106	-	-0,24	-3,95	150	USD	WR	WD	
Ренессанс Кредит 19	13,50	22.05.2019		157	13,96	0,90	99,58	1 136	-0,15	-0,26	+1,05	100	USD	NR		
РСХБ 18	7,75	29.05.2018							-	-	-	1000	USD	WR	NR	
РСХБ 18-2	5,10	25.07.2018		37	2,52	0,10	100,26	19	+0,01	-0,00	-0,12	1300	USD	Ba2	BB+	
РСХБ 23	8,50	16.10.2023		120	6,90	4,37	107,00	394	-	-	+0,52	500	USD	NR		
Сбербанк 18 (TRY)	7,40	04.03.2018							-	-	-	550	TRY	WR	NR	
Сбербанк 19	5,18	28.06.2019		10	4,27	0,99	100,90	164	-	-	-	1000	USD	Ba1	BBB-	
Сбербанк 19-2	4,15	06.03.2019		80	3,90	0,71	100,17	137	-	-	+0,18	500	USD	Ba1	BBB-	
Сбербанк 19 (EUR)	3,08	07.03.2019		81	1,10	0,71	101,41	136	-0,00	+0,01	+0,25	500	EUR	Ba1	BBB-	
Сбербанк 19-2 (EUR)	3,35	15.11.2019		150	1,37	1,38	102,75	157	+0,01	+0,05	+0,11	1000	EUR	Ba1	BBB-	
Сбербанк 21	5,72	16.06.2021		181	4,53	2,80	103,30	161	-	+0,15	+0,98	1000	USD	Ba1	BBB-	
Сбербанк 22	6,13	07.02.2022		50	4,77	3,25	104,46	183	-	+0,21	+0,64	1500	USD	Ba1	BBB-	
Сбербанк 22-2	5,13	29.10.2022		133	5,36	3,94	99,10	240	-0,11	-0,32	+0,76	2000	USD	Ba2	BB+	
Сбербанк 23	5,25	23.05.2023		158	5,47	4,39	99,07	250	-	-	+0,91	1000	USD		BB+	
Сбербанк 24	5,50	26.02.2024	26.02.2019	69	5,67	0,68	99,88	303	-	-	+0,13	1000	USD		BB+	
ТКС 18	14,00	06.06.2018							-	-	-	200	USD	WR	NR	
Транскапиталбанк	10,00	18.09.2020		92	40,96	1,93	56,98	3 811	+0,01	+0,02	+0,85	100	USD	WR		
ХМБ Открытие 23	10,00	18.06.2023							-	-	-	200	USD	WR		
ХФ Банк 20	9,38	24.04.2020							-	-	-	500	USD	WR	WD	
ХФ Банк 21	10,50	19.04.2021	17.04.2019	121	6,95	0,81	102,80	437	-	-	-0,63	200	USD	NR	B+	
Экспобанк 21	8,00	22.04.2021		34	7,57	2,54	101,08	468	+0,27	-0,75	-1,28	20	USD			

Итоги торгов еврооблигациями нефинансового сектора

Выпуск	Купон	Погашение	Колл-опцион	Дн. до след. куп.	Доходность	Дюрация	Цена посл. сделки	Z-спрэд	Изм. цены	Изм. цены за нед.	Изм. цены за месяц	Объем выпуска, млн у.е.	Валюта (у.е.)	Moody's	Fitch	S&P
DME Airport 2018	6,00	26.11.2018		161	4,82	0,44	100,50	236	-	-	-	300	USD		BB+	NR
DME Airport 2021	5,88	11.11.2021		146	4,82	3,12	103,25	189	-	-	-	350	USD		BB+	NR
EDC 2020	4,88	17.04.2020		121	4,91	1,76	99,94	210	+0,11	-0,01	+0,54	600	USD		BB	BB+
Global Ports 22	6,87	25.01.2022		37	6,47	3,17	101,25	354	-	-	-	350	USD	Ba3	BB	
Global Ports 23	6,50	22.09.2023		96	5,61	4,49	104,00	264	-	-	-	350	USD	Ba3	BB	
Алроса 20	7,75	03.11.2020		138	4,43	2,20	107,40	156	-	-	-0,09	1 000	USD	Baa3	BB+	BB+
АФК Система 19	6,95	17.05.2019		152	6,03	0,90	100,80	343	-	-	-	500	USD		BB-	B+
Борец 2018	7,63	26.09.2018		100	4,75	0,27	100,75	236	-	-	-	420	USD	Ba3	BB-	BB-
Вымпелком 19	5,20	13.02.2019		56	4,16	0,64	100,66	162	-0,01	-0,05	+0,20	600	USD	Ba2	BB+	BB
Вымпелком 21	7,75	02.02.2021		45	4,87	2,37	106,99	198	-0,12	-0,13	+0,80	1 000	USD	Ba2	BB+	BB
Вымпелком 22	7,50	01.03.2022		75	5,50	3,25	106,62	256	-0,21	-0,46	+0,08	1 500	USD	Ba2	BB+	BB
Вымпелком 23	5,95	13.02.2023		56	5,73	4,05	100,87	277	-0,20	-0,54	+0,12	1 000	USD	Ba2	BB+	BB
ГЛК 21	5,95	19.07.2021		31	5,94	2,80	100,02	302	-	-	-	500	USD	Ba3	BB	
ДВМП 2018	8,00	02.05.2018							-	-	-	550	USD		NR	NR
ДВМП 2020	8,75	02.05.2020							-	-	-	325	USD		WD	NR
Евраз 20	6,50	22.04.2020		126	5,20	1,75	102,25	239	-	-	+0,12	1 000	USD		BB	BB
Металлоинвест 2020	5,63	17.04.2020		121	4,92	1,75	101,21	212	-0,05	-0,21	+0,85	1 000	USD	Ba2	BB	BB
МТС 20	8,63	22.06.2020		4	4,34	1,82	108,17	151	-0,14	+0,08	+0,29	750	USD	Ba1u	BB+	BB *
МТС 23	5,00	30.05.2023		165	5,12	4,43	99,48	216	-	-	-2,79	500	USD	Ba1u	BB+	BB *
НЛМК 19	4,95	26.09.2019		100	3,45	1,24	101,84	75	-0,07	-0,19	+0,33	500	USD	Baa3	BBB-	BBB-
Норникель 2020	5,55	28.10.2020		132	4,21	2,23	102,98	134	-	-	+1,96	1 000	USD	Baa3	BBB- *	BBB-
Норникель 2022	6,63	14.10.2022		118	4,96	3,81	106,40	201	-	-	+0,58	1 000	USD	Baa3	BBB- *	BBB-
Норникель 2023	4,10	11.04.2023		115	4,97	4,37	96,30	201	-	-	+0,36	1 000	USD		BBB- *	BBB-
Петропавловск 20 (conv)	9,00	18.03.2020		92	5,19	1,64	106,34	1754	+0,14	+5,33	+2,43	100	USD			
Полус Золото 2020	5,63	29.04.2020		133	5,05	1,78	101,00	224	-	-	+1,41	750	USD		BB-	BB-
РЖД 2019 (RUB)	8,30	02.04.2019		106	6,86	0,77	101,16	-	-0,17	-0,19	-0,23	37 500	RUB	Baa3	BBB-	BBB-
РЖД 2021 (CHF)	2,73	26.02.2021		253	0,98	2,61	104,62	136	-0,02	+0,07	-0,05	150	CHF	Baa3	BBB-	BBB-
РЖД 2021 (EUR)	3,37	20.05.2021		336	1,33	2,83	105,82	130	+0,02	+0,06	+1,50	1 000	EUR	Baa3	BBB-	BBB-
РЖД 2022	5,70	05.04.2022		109	5,86	3,43	99,45	292	-	-	-3,92	1 400	USD	Baa3	BBB-	BBB-
РЖД 2023 (EUR)	4,60	06.03.2023		261	1,86	4,32	112,23	154	+0,02	+0,04	+2,05	500	EUR	Baa3	BBB-	BBB-
РЖД 2031 (GBP)	7,49	25.03.2031		99	4,76	8,83	125,85	316	-0,07	-0,13	+1,59	650	GBP	Baa3	BBB-	BBB-
Северсталь 22	5,90	17.10.2022		121	5,05	3,86	103,25	210	-	-	-	750	USD	Baa3	BBB-	BBB-
Сибур 2023	4,13	05.10.2023		109	5,03	4,76	95,85	206	-	-	-	500	USD	Baa3	BB+	
ТМК 20	6,75	03.04.2020		107	5,56	1,70	102,00	275	+1,37	+1,37	+1,75	500	USD	B1		B+
ФСК 19 (RUB)	8,45	13.03.2019		87	7,10	0,72	101,02	-	-0,05	-0,03	-0,18	17 500	RUB	Ba1	BBB-	BBB-
Яндекс 2018 (conv)	1,13	15.12.2018		180	4,24	0,49	98,50	418	-	-	+0,13	690	USD			

ПАО "ИК РУСС-ИНВЕСТ"

Ежедневный обзор долговых рынков

Заявление об ограничении ответственности. Настоящие обзоры подготовлены в информационных целях, Они ни в коем случае не являются и не должны рассматриваться как предложение купить или продать соответствующие ценные бумаги, Информация, содержащаяся в данных обзорах, получена из вызывающих доверия открытых источников, Несмотря на то, что при подготовке обзоров были предприняты необходимые меры для получения достоверной информации, ПАО "ИК РУСС-ИНВЕСТ" не исключает возможность включения в обзор ошибочной информации, предоставленной соответствующими источниками, и не несет за это ответственности, ПАО "ИК РУСС-ИНВЕСТ", его работники и клиенты могут быть заинтересованы в покупке или продаже ценных бумаг, упомянутых в обзорах.

ПАО "ИК РУСС-ИНВЕСТ"

<http://www.russ-invest.com>

Москва

Тел: +7(495) 363-93-80

Факс: +7(495) 363-93-90

E-mail: mail@russ-invest.com

Адрес: Москва, 119019, 5-3/12 Нащокинский переулок

© 2007 | ПАО "ИК РУСС-ИНВЕСТ"

Лицензия № 045-11769-001000

Лицензия № 045-08757-000100

Лицензия № 045-06310-100000

Лицензия № 045-06312-010000