

Комментарий

10 января, в четверг, активность на внутреннем рынке корпоративного долга оставалась низкой. При этом подавляющее число сделок (80% оборота) пришлось на облигации с дюрацией от 3 лет. Котировки данных бумаг выросли в среднем на 2%.

Выпуски транспортной индустрии выглядели лучше рынка и подорожали в среднем на 2,3%. Драйверами оказались бумаги ФинАвиа серий 1 и 2 (+20% и +13% соответственно). Облигации розничной сферы смотрелись хуже рынка и подешевели в среднем на 1,4%.

Активность на рынке внутреннего госдолга возросла, и торговые обороты достигли 22 млрд руб. На отрезке кривой с дюрацией до 5 лет единой динамики выявлено не было, в то время как более длинные ОФЗ подорожали в среднем на 25 б.п. Лидерами оказались выпуски серий 26218 и 26221 (+0,4% и +0,5% соответственно).

На рынке внешнего корпоративного долга наблюдалась уверенная восходящая динамика. Особо стоит отметить евробонды Газпрома, металлургов и ВЭБа, где рост котировок достиг 15-30 б.п.

Индикаторы рынка

	Значение закрытия	Изм. к пред. дню	Изм. за неделю
Золото	1286,65	-0,53%	+0,05%
Нефть Brent	61,68	+0,39%	+8,10%
5-летний CDS	143	+0,32%	-6,37%
Бивалютная корзина	71,35	+0,09%	-0,40%
Mosprime o/n	7,88	+0,23	+0,23
Депозиты в ЦБ	1482,5	-11,8	+21,0
Остатки на корп. сч.	2690,6	+248,1	+609,6
UST 2	2,58	+0,02	+0,08
UST 10	2,74	+0,03	+0,07
Russia 2028	4,81	+0,07	+0,09
Brazil 2028	7,21	+0,07	+0,19
Turkey 2028	6,90	+0,02	+0,17
Portugal 10 yr	1,71	-0,06	-0,09
Ireland 10 yr	0,87	-0,03	-0,05
Italy 10 yr	2,89	+0,01	-0,01
Greece 10 yr	4,31	+0,02	-0,08

Источник: Bloomberg, ПАО Московская биржа
Оценка: ПАО «ИК РУСС-ИНВЕСТ»

Рынок внешнего долга

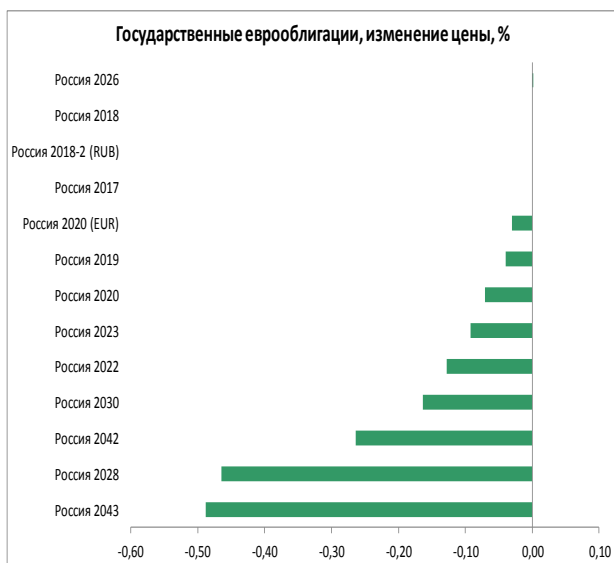
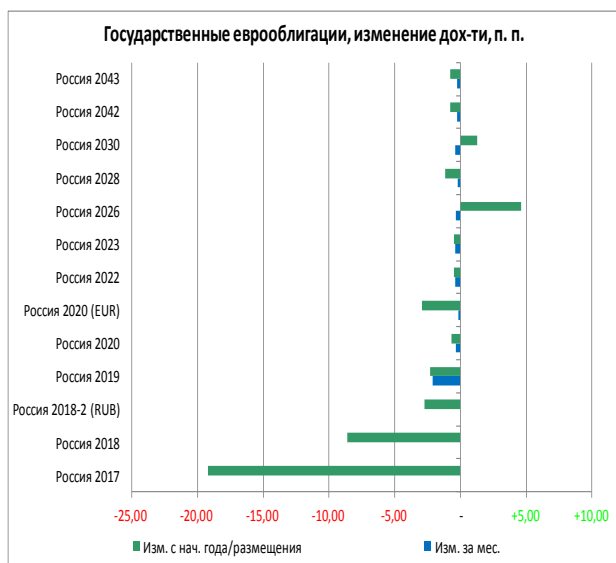

Еврооблигации, изменение цены, %

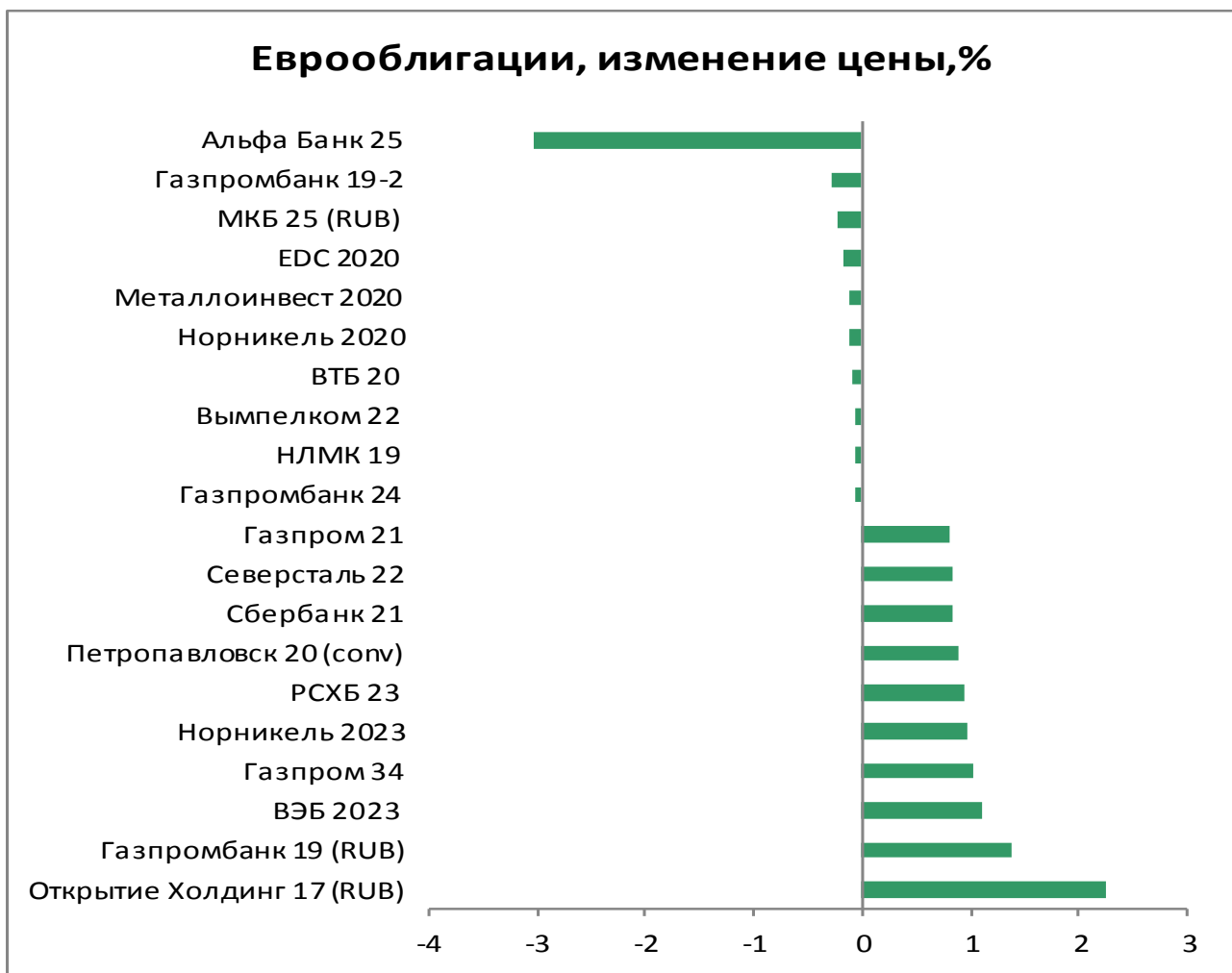

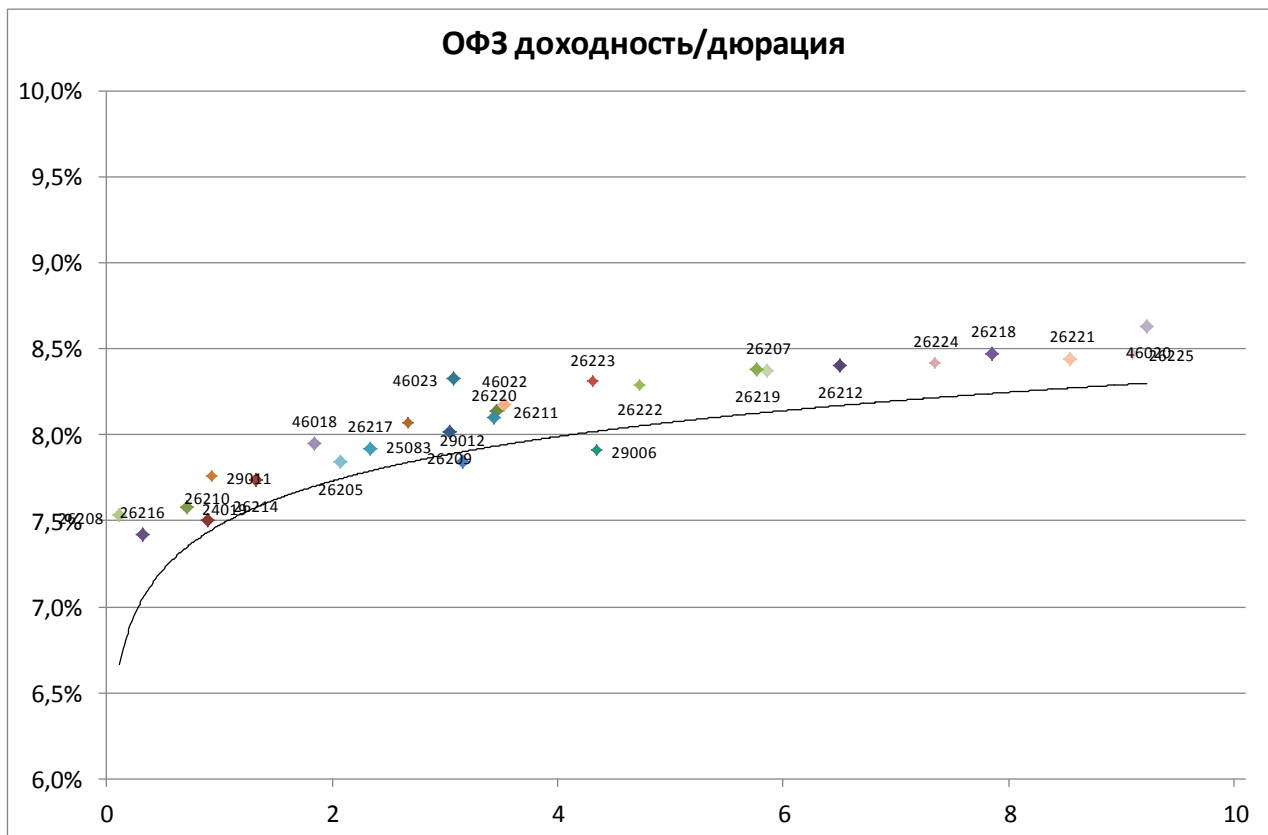

Выпуск	Купон	Погашение	Дюрация	Доходность	Посл. цена	Изм. цены	Выпуск	Купон	Погашение	Дюрация	Доходность	Посл. цена	Изм. цены
46019	2,01	20.03.2019	0,17	4,97	99,48	-0,40%	52001	2,50	16.08.2023	2,16	3,04	97,79	-0,16%
26208	7,50	27.02.2019	0,11	7,53	100,00	-0,01%	46022	5,50	19.07.2023	3,53	8,18	91,51	+0,01%
24019	7,35	16.10.2019	0,71	7,58	100,00	-0,00%	26223	6,50	28.02.2024	4,31	8,31	93,21	-0,05%
26210	6,80	11.12.2019	0,89	7,50	99,51	+0,03%	26222	7,10	16.10.2024	4,72	8,29	95,35	+0,12%
26216	6,70	15.05.2019	0,32	7,42	99,80	-0,01%	29006	8,25	29.01.2025	4,35	7,91	103,13	-0,06%
29011	8,02	29.01.2020	0,94	7,76	100,55	+0,04%	46011	10,00	20.08.2025	3,87	5,87	116,24	-
26214	6,40	27.05.2020	1,32	7,74	98,46	+0,07%	26219	7,75	16.09.2026	5,76	8,38	97,40	+0,14%
46018	6,50	24.11.2021	1,84	7,95	97,82	-0,07%	26207	8,15	03.02.2027	5,86	8,37	99,70	+0,16%
26205	7,60	14.04.2021	2,07	7,84	99,80	-0,03%	46023	8,16	23.07.2026	3,08	8,33	99,99	-
26217	7,50	18.08.2021	2,34	7,92	99,37	-0,01%	26212	7,05	19.01.2028	6,50	8,40	92,60	+0,20%
25083	7,00	15.12.2021	2,68	8,07	97,65	+0,01%	52002	2,50	02.02.2028	4,01	3,37	93,50	-0,05%
26209	7,60	20.07.2022	3,04	8,02	99,20	-0,02%	26224	6,90	23.05.2029	7,35	8,42	90,70	+0,20%
26220	7,40	07.12.2022	3,43	8,10	98,21	+0,01%	26218	8,50	17.09.2031	7,85	8,47	101,55	+0,40%
29012	7,51	16.11.2022	3,15	7,84	99,73	-0,13%	26221	7,70	23.03.2033	8,55	8,44	95,29	+0,49%
26211	7,00	25.01.2023	3,46	8,14	96,65	-0,08%	26225	7,25	10.05.2034	9,10	8,47	91,00	+0,28%
26215	7,00	16.08.2023	3,88	8,19	96,10	-0,09%	46020	6,90	06.02.2036	9,23	8,63	86,40	+0,58%
							46012	8,66	05.09.2029	6,80	5,84	109,54	-

Итоги торгов облигациями металлургического и горнодобывающего секторов

Выпуск	Купон	Погашение	Оферта	Дней до след. к	Доходность	Дюрация	Цена посл. сделки	Спрэд к бескупонной кривой РФЗ	Изм. цены за ден	Изм. цены за нед	Изм. цены за мес	Объем выпуска, млн р	Moody's	Fitch	S&P
Uranium 01	0,00	24.11.2021		138	8,00	2,87	80,17	0	+0,14%	+0,28%	+2,12%	14 300		WD	NR
Uranium 02	10,25	11.08.2023	14.08.2020	35	9,34	1,45	101,61	162	-0,05%	+0,01%	+0,33%	12 500		WD	NR
АшинМЗ БО1	9,25	17.06.2024		164	13,68	0,35	84,87	539	-	+0,98%	+2,22%	1 000			
ЕврХол8	12,95	18.06.2025	26.06.2019	166	9,61	0,43	101,54	215	-	-0,08%	-0,45%	15 000			BB
ЕврХол1P1R	12,60	23.03.2021		74	8,61	1,93	108,17	75	-	-0,10%	-0,24%	15 000			BB
МЕТАЛИНВ01	11,85	21.10.2025	26.10.2021	109	24,79	0,77	92,35	1 681	-	-	-	10 000	Ba2	BB	BB
МЕТАЛИНВ02	10,95	17.03.2026	23.03.2021	74	8,90	1,96	104,38	104	-	+0,48%	-0,48%	10 000	Ba2	BB	BB
МЕТАЛИНВ07	11,90	12.02.2026		41	22,47	3,05	75,00	1 408	-	-	-	5 000	Ba2	BB	BB
МЕТАЛИНВ08	10,95	17.03.2026	23.03.2021	74	8,81	1,96	104,55	95	-	+0,41%	+0,32%	5 000	Ba2	BB	BB
МЕТАЛИНВ 1	0,01	07.03.2022		59	16,38	3,15	62,01	834	-	-	-	5 000	Ba2	BB	BB
МЕТАЛИНВ 2	7,65	27.01.2023		21	9,11	3,42	95,80	96	-	+2,47%	+0,41%	5 000	Ba2	BB	BB
МЕТАЛИНВ 3	7,65	27.01.2023		21	9,11	3,42	95,80	96	+0,62%	+0,84%	+0,84%	5 000	Ba2	BB	BB
МЕТАЛИНВ 5	0,01	07.03.2022		59	7,29	3,15	80,13	-75	-	-	+3,91%	10 000	Ba2	BB	BB
МЕТАЛИНВ 6	0,01	10.03.2022		62	6,53	3,16	81,90	-152	-	-	-	10 000	Ba2	BB	BB
Мечел 4об	10,50	15.07.2021					99,75		-	+1,12%	+3,12%	5 000			
Мечел 13об	12,25	25.02.2020		46	1,92	0,63	100,27	-568	-0,06%	+0,05%	-0,18%	5 000			
Мечел 14об	12,25	25.02.2020		46	2,10	0,64	100,15	-550	-0,02%	+0,09%	-0,17%	5 000			
Мечел 15об	8,00	09.02.2021		32	12,15	1,89	93,14	431	-	-	-3,06%	5 000			
Мечел 16об	8,00	09.02.2021		32	11,99	1,89	93,40	415	-0,11%	+0,25%	+0,81%	5 000			
Мечел 17об	10,63	27.05.2021					95,45		-	+0,20%	+0,08%	5 000			
Мечел 18об	10,63	27.05.2021					95,49		-0,21%	+0,10%	+0,26%	5 000			
Мечел 19об	10,63	01.06.2021					95,46		-	+0,10%	+0,04%	5 000			
НЛМК БО-08	0,00	16.10.2025										5 000	Baa3	BBB-	BBB-
НЛМК БО-13	0,00	02.10.2023										5 000	Baa3	BBB-	BBB-
Норник БО5	11,60	06.02.2026		35	18,26	1,81	90,00	987	-	-	-	15 000	Baa3	BBB-	BBB-
ПолюсБ1	12,10	03.07.2025	08.07.2021	181	8,87	2,23	107,50	95	+0,28%	+0,47%	-0,23%	5 000	Ba1	BB	BB
ПолюсБ2	12,10	03.07.2025	08.07.2021	181	8,73	2,23	107,81	81	-0,07%	+0,46%	+0,04%	5 000	Ba1	BB	BB
ПолюсБ3	12,10	03.07.2025	08.07.2021	181	9,01	2,23	107,20	109	-	+0,19%	-0,23%	5 000	Ba1	BB	BB
РУСАЛБал08	9,00	05.04.2021	08.04.2019	87	9,09	0,22	100,00	166	-1,07%	-1,22%	-1,72%	15 000		WD	
РУСАЛБрБ01	12,85	07.04.2026	16.04.2019	95	8,94	0,24	101,00	151	+0,12%	-0,10%	+0,33%	10 000		WD	
Спектр 01	8,50	12.03.2026					81,00		-	+12,11%	-12,99%	3 000			
СУЭКФБ1P1R	10,50	23.10.2019		103	14,64	0,75	97,35	712	-	+0,05%	+0,29%	8 000	Ba2		
СУЭК-Фин01	0,01	26.06.2020		168	16,56	1,46	80,00	887	-	-	-	10 000	Ba2		
СУЭК-Фин05	8,25	10.08.2023	15.08.2019	34	15,90	0,57	96,12	842	-	-0,08%	-0,48%	10 000	Ba2		
СУЭК-Фин07	12,50	19.08.2025	25.08.2020	46	8,36	1,46	106,40	63	-0,06%	-0,10%	-0,09%	5 000	Ba2		
СУЭК-Фин08	12,50	19.08.2025	25.08.2020	46	11,90	1,45	101,31	417	-0,02%	+0,15%	+0,59%	5 000	Ba2		
ТМК БО-5	13,00	01.04.2026	10.04.2019	89	9,58	0,23	100,82	215	-0,40%	+0,31%	-0,48%	5 000	B1		B+
ТМК БО-6	9,75	13.04.2027	21.04.2020	102	9,08	1,21	101,00	144	-0,16%	+0,49%	+0,69%	5 000	B1		B+
ТМК БО-7	9,35	21.05.2027	28.05.2021	140	9,59	2,16	99,94	169	-	+0,87%	+0,39%	10 000	B1		B+
УАХМФИН1P1	5,00	25.07.2025		203	11,83	5,40	70,00	347	-	-	-0,23%	1 000			
ЧТПЗ 1P1	10,75	24.12.2020		167	9,27	1,81	102,95	146	+0,10%	+0,10%	+0,29%	5 000	Ba3	BB-	
ЧТПЗ 1P2	9,85	10.02.2022		34	9,44	2,63	101,63	140	+0,59%	+0,79%	+0,99%	5 000	Ba3	BB-	
ЧТПЗ 1P3	9,70	21.03.2024		76	9,92	4,13	100,50	164	+0,65%	+2,32%	+0,64%	5 000	Ba3	BB-	
ЧТПЗ 1P4	8,95	08.06.2027	15.06.2021	158	9,43	2,22	99,43	152	-	-	+1,57%	10 000	Ba3	BB-	
ЧТПЗ 1P4	8,95	08.06.2027	15.06.2021	158	9,43	2,22	99,43	152	-	-	+1,57%	10 000	Ba3	BB-	

Итоги торгов облигациями химического сектора

Выпуск	Купон	Погашение	Оферта	Дней до след. ку	Доходность	Дюрация	Цена посл. сделк	Спрэд к бескупонной кривой О	Изм. цены за ден	Изм. цены за не	Изм. цены за мес	Объем выпуска млн руб	Moody's	Fitch	S&P
Акрон 04	10,20	18.05.2021	19.05.2020	130	8,01	1,28	102,93	35	-	-0,91%	-1,14%	3 750	Ba3	BB-	
Акрон 05	10,20	18.05.2021	19.05.2020	130	8,01	1,28	102,93	35	-	-0,10%	-0,14%	3 750	Ba3	BB-	
Акрон Б1Р1	9,55	24.09.2026	01.10.2020	83	8,71	1,59	101,59	96	-	+0,20%	+0,44%	5 000	Ba3	BB-	
Акрон Б1Р2	8,60	25.05.2027	30.11.2021	144	8,77	2,60	100,03	77	-	+0,44%	+1,15%	5 000	Ba3	BB-	
Акрон БО-2	9,10	20.11.2018										5 000	Ba3	BB-	
Акрон БО-3	9,10	20.11.2018										5 000	Ba3	BB-	
АРАГОН об	10,25	04.05.2022		26	15,61	3,08	65,00	755	-	-	-	1 000			
ЕвроХим 02	12,40	26.06.2018										5 000		WD	NR
ЕвроХим 03	8,25	14.11.2018										5 000		WD	NR
ЕврХимБ1Р1	10,60	19.04.2019		98	7,93	0,25	100,71	50	-0,05%	-0,05%	-0,15%	15 000		WD	NR
ЕврХимБ1Р2	8,75	26.05.2020		135	8,55	1,31	100,47	89	+0,89%	+0,49%	+0,01%	15 000		WD	NR
ПолиплБ01	9,00	09.04.2019		88	20,94	0,21	99,87	1 351	-0,26%	-0,21%	-0,07%	1 000			
ПолиплБ02	15,90	06.06.2018										500			
ПолиплБ03	9,00	05.11.2021	10.05.2019	119	11,67	0,30	99,24	423	+0,44%	+0,39%	+0,23%	650			
ПолиплП1Б1	14,50	18.04.2023	23.04.2019	102	65,31	0,20	90,00	5 788				900			
УрКаПБОЗР	8,80	27.05.2020		138	8,72	1,31	100,32	106	-0,34%	+0,05%	-0,09%	15 000	Ba2	BB-	BB-

Итоги торгов облигациями телекоммуникационного сектора

Выпуск	Купон	Погашения	Оферта	Дней до след. к	Доходность	Дюрация	Цена посл. сделки	Спред к бескупонной кривой Ог	Изм. цены за ден	Изм. цены за нед	Изм. цены за мес	Объем выпуска, млн р	Moodv's	Fitch	S&P
ИКОМКОРБ1	12,75	13.12.2019		156	11,68	0,91	101,00	413	+0,40%	+1,45%	+1,71%	3 500			
ВымпелКБ02	1,00	03.10.2025	09.10.2020	91	7,79	1,73	89,34	3	+0,26%	+1,03%	+2,84%	10 000	Ba2		BB+
ВымпелКБ03	1,00	03.10.2025	09.10.2020	91	8,97	1,73	87,66	121	-	-	-	15 000	Ba2		BB+
ВымпелКом2	7,00	14.03.2022	16.03.2020	66	-0,90	1,13	109,38	-852	-	-	-	10 000	Ba2		BB+
ВымпелКом4	7,00	08.03.2022	10.03.2020	60	9,12	1,11	97,91	151	-	+0,62%	+3,31%	15 000	Ba2		BB+
МегаФон1P2	9,90	29.05.2026		56	10,27	2,14	100,00	187	-	-	-	10 000	Ba1	BB+	BB+
МегаФонБ1P	9,95	09.05.2019		118	7,00	0,31	100,95	-44	+0,50%	-0,60%	+0,59%	10 000	Ba1	BB+	BB+
МегаФонБ05	11,40	10.10.2025										15 000	Ba1	BB+	BB+
МегаФонФ07	0,00	01.03.2023										10 000			NR
МТС 001P-1	9,00	04.02.2022		28	8,80	2,65	101,00	77	-0,78%	-0,06%	+0,54%	10 000	Ba1	BB+	BB
МТС 001P-2	8,85	25.03.2021		76	7,83	2,00	102,30	-3	+0,19%	+0,04%	+0,98%	10 000	Ba1	BB+	BB
МТС 03	10,00	12.06.2018										10 000	Ba1	BB+	BB
МТС 07	8,70	07.11.2017										10 000	Ba1	BB+	BB
МТС 08	7,90	03.11.2020		116	8,11	1,70	99,90	34	+0,51%	+0,66%	-0,99%	15 000	Ba1	BB+	BB
МТС БО-01	6,85	22.03.2023	25.03.2020	75	8,50	1,15	98,33	88	-	+0,92%	+1,03%	10 000	Ba1	BB+	BB
МТС БО-02	7,85	15.08.2031	30.08.2019	49	9,17	0,61	99,31	168	-0,05%	+0,21%	+0,17%	10 000	Ba1	BB+	BB
НаучСвязь01	13,50	10.05.2018										4 000			
Ростел 15	8,20	24.01.2018										5 000		BBB-	BB+
Ростел 16	10,50	07.06.2018										5 000		BBB-	BB+
Ростел 17	10,50	02.11.2017										10 000		BBB-	BB+
Ростел 18	8,20	24.01.2018										10 000		BBB-	BB+
Ростел 19	10,50	06.03.2018										10 000		BBB-	BB+
Ростел1P1R	9,20	10.09.2026	19.09.2019	69	8,11	0,67	100,80	61	-	-	-0,09%	15 000		BBB-	BB+
Ростел1P2R	8,65	14.04.2027	20.04.2022	103	8,83	2,87	100,00	77	-	-	+1,00%	10 000		BBB-	BB+
РостелБ0-1	8,00	16.05.2025		133	9,12	5,03	93,01	77	-	-0,21%	-5,18%	5 000		BBB-	BB+
РостелБ0-2	8,40	20.05.2025										5 000		BBB-	BB+
СистемБ1P1	9,75	30.09.2025	05.04.2022	88	10,19	2,78	99,45	214	-0,31%	+0,03%	+0,14%	5 000		BB-	B+
СистемБ1P2	10,90	31.10.2025	08.11.2019	119	69,29	0,79	71,00	6 176	-	-	-	1 700		BB-	B+
СистемБ1P3	10,95	12.03.2018										10 000		BB-	B+
СистемБ1P4	9,80	30.10.2026	06.11.2020	119	10,12	1,69	99,85	234	-0,15%	+0,31%	+0,07%	6 500		BB-	B+
СистемБ1P5	9,90	13.11.2026	21.02.2020	42	10,05	1,05	100,21	245	-0,35%	-0,10%	+0,05%	10 000		BB-	B+
СистемБ1P6	8,90	26.03.2027	01.04.2022	84	9,66	2,80	98,51	161	+0,02%	-0,07%	+1,00%	15 000		BB-	B+
СПбТел 01	8,50	11.06.2021		154	9,38	2,22	98,57	147	+0,29%	+1,01%	+1,01%	5 000		B+	
СПбТел 02	11,30	11.06.2021	14.06.2019	154	8,18	0,40	101,32	73	-	+0,82%	+0,39%	5 000		B+	
СПбТел 03	11,30	11.06.2021	14.06.2019	154	19,99	0,36	96,95	1 254	-	+0,48%	+0,29%	3 000		B+	
СПбТел 04	10,70	31.01.2022	03.08.2020	24	9,85	1,42	101,53	214	+0,10%	+0,25%	-2,25%	3 000		B+	
СПбТел 05	10,70	31.01.2022		24	9,77	2,58	103,00	174	-	-0,43%	-0,43%	4 000		B+	
СПбТел 07	9,95	05.04.2022		88	9,67	2,78	101,35	162	-0,92%	+1,27%	+1,05%	6 000		B+	
ЭР Телеком 1P03	10,65	29.10.2020		111	9,30	1,66	102,50	153	+0,69%	+0,39%	+1,42%	5 000			B+
ЭР Телеком 1P01	12,75	03.07.2019		173	10,10	0,45	101,30	264	-	-1,36%	-0,17%	3 000			B+
ЭР Телеком PВ02	10,85	01.12.2021		145								5 000			B+

Итоги торгов облигациями секторов с/х, розницы и торговли

Выпуск	Купли	Погашения	Оферта	Дней до след. н	Доходность	Дюрация	Цена посл. сделки	Спрэд к бескупной кривой РФ	Изм. цены за ден	Изм. цены за нед	Изм. цены за мес	Объем выпуска млн р	Moodv's	Fitch	S&P
Агронова01	10,00	17.12.2020	20.06.2019	160	9,65	0,42	100,23	219	-	-	-0,63%	5 000			
АптЗ6и6Б03	0,00	23.05.2018			A Field Not Applica		ield Not Appl					2 000			
БелугаБ0-4	9,75	28.05.2020		139	19,08	1,31	90,00	1 141	-	-	-	2 000		NR	
БелугаБ0-5	12,90	29.04.2020		110	27,03	0,88	90,00	1 938	-	-	-1,14%	2 000		B	
БелугаБП1	9,50	07.06.2022		151	9,60	2,39	100,26	153	-0,10%	+0,40%	+0,40%	5 000			
ВолгСпорт1	5,16	04.04.2022		207	23,14	0,43	65,00	1 509	-	-	-	1 400			
ВолгСпорт2	9,00	29.02.2024		232	19,87	0,51	65,00	1 159	-	-	-	1 900			
ВТОРРЕС Б1	0,00	01.02.2019		21			1,18		-11,50%	-13,04%	-11,50%	400			
ДетМир Б-4	9,50	29.03.2024	07.04.2020	84	8,28	1,17	101,49	65	-0,14%	+0,31%	+0,30%	3 000			NR
Лента 3 об	0,10	25.02.2020		46	8,39	1,12	91,46	79	+0,19%	+0,82%	+1,87%	4 000		BB	BB-
Лента Б1Р1	8,70	26.05.2020		137	7,90	1,31	101,20	24	-0,54%	-0,54%	-0,45%	5 000			BB-
Лента БО-3	7,25	24.07.2025	28.01.2021	20	9,07	1,88	97,02	124	-0,26%	+0,02%	-1,22%	5 000		BB	BB-
Лента БО-6	7,00	28.08.2025	02.09.2021	55	10,81	2,39	92,01	286	-	-	-	5 000		BB	BB-
ОбуьрусБ1	15,00	15.07.2020	17.07.2019	5	13,45	0,48	100,94	598	-0,05%	-0,64%	-2,22%	1 500			
ОбуьрусБ6	13,80	22.03.2021	25.03.2019	73	7,54	0,19	101,27	11	-0,04%	-0,20%	-0,31%	1 000			
ОбуьрусБ7	13,80	20.01.2022	23.01.2020	13	14,53	0,95	100,00	695	-	-	-	1 000			
О'КЕЙ-Б01Р	9,55	29.04.2021		20	9,41	2,05	100,94	153	+0,05%	+0,60%	-0,40%	5 000			WD
О'КЕЙ-Б04	8,90	09.10.2018			A Field Not Applica		ield Not Appl					5 000		NR	
О'КЕЙ-Б05	10,50	21.04.2020		102	8,98	1,20	102,00	134	-2,33%	+0,34%	+0,99%	5 000		WD	
О'КЕЙ-Б06	9,65	06.04.2021		88	9,95	2,02	99,85	208	-	+0,45%	+0,40%	5 000		WD	
СибГосБ1Р1	17,00	26.06.2019		161	772,26	0,49	23,64	76 480	-3,33%	+70,59%	-3,01%	200			
УпрОтход01	8,25	07.05.2024		116	10,90	4,71	60,00	261	-	-	-	2 800			
УпрОтход02	8,25	01.06.2025		233	12,57	2,83	60,00	422	-	-	-	1 000			
УпрОтходБ1	4,00	29.04.2027		110	9,44	6,70	69,69	101	+0,97%	+1,66%	+3,23%	1 850			
УпрОтходНН	7,30	15.06.2022		159	27,82	0,26	59,00	1 974	-	-	-	1 150			
Х-5 Финанс 1Р01	9,45	11.09.2031	26.09.2019	76	11,85	0,68	98,60	434	-	+0,30%	-1,03%	15 000		BB+	BB
Х-5 Финанс 1Р02	8,45	07.05.2032	20.11.2020	133	8,93	1,74	99,50	114	-	+0,02%	-0,99%	10 000			BB
Х-5 Финанс БО4	11,90	11.10.2022	16.04.2019	95	65,97	0,18	90,01	5 854	-	-	-	5 000		BB+	BB
Х-5 Финанс БО5	6,95	09.03.2023	09.09.2021	62	9,54	2,41	94,51	158	+0,42%	-9,14%	-4,61%	5 000		BB+	BB
Х-5 Финанс БО6	7,95	27.04.2023	02.05.2019	111	7,78	0,29	100,08	35	-	+0,75%	+0,70%	5 000		BB+	BB
Х-5 Финанс БО7	9,75	01.08.2023	05.02.2019	25	13,62	0,06	99,76	619	-	+0,22%	-0,19%	5 000		BB+	BB
ЧеркизБ1Р1	12,50	06.10.2020		88	18,70	1,56	92,17	1 094	-	-	-	5 000	B1		

Итоги торгов облигациями транспортного сектора

Выпуск	Купон	Погашение	Оферта	Дней до след. к	Доходность	Дюрация	Цена посл. сделк	Спрэдк бескупонной кривой 0с	Изм. цены за ден	Изм. цены за мес	Изм. цены за мес	Объем выпуска млн р	Moody's	Fitch	S&P
Автодор1P1	10,25	20.11.2020		133	8,04	1,72	104,00	25	-	+0,39%	+0,20%	10 000		BBB-	
ДелоПортс1	0,01	14.11.2025	24.05.2019	133	44,64	0,25	87,42	3 720	-	-18,70%	-17,22%	3 000		BB-	B+
ДелПортг1P1	9,40	05.07.2022		179	10,79	3,03	96,83	271	+0,45%	+0,45%	-	3 500			B+
ПКГ 01	12,70	16.09.2025										5 000		BB+	NR
ПКГ 02	12,00	15.10.2025	23.10.2019	103	28,71	0,75	90,00	2 119	-	-	-	5 000		BB+	NR
ПКГ 03	11,80	23.10.2025	29.10.2020	111	19,41	1,63	90,00	1 164	-	-	-	5 000		BB+	NR
ПКГ 05	12,70	02.10.2025	11.04.2019	90	4,42	0,23	102,01	-301	-0,98%	-0,44%	-0,82%	10 000		BB+	NR
ПКГ 1	13,10	09.12.2025	15.12.2020	158	10,13	1,76	105,50	233	-	+1,32%	+1,42%	5 000		BB	
ПКГ 2	13,10	06.02.2026	12.02.2021	35	10,91	1,81	104,50	307	+0,10%	+0,19%	+0,45%	5 000		BB	
ПКГ 3	12,50	18.03.2026	24.03.2021	75	10,54	1,93	104,25	268	-0,61%	-0,73%	+0,24%	5 000		BB	
ПочтаРБ1P1	5,07	17.11.2023		152	7,71	4,31	90,01	-54	-	-	-	1 100		BBB-	
ПочтаРБ1P2	8,55	11.05.2027	18.05.2021	130	9,54	2,15	98,38	165	-	+1,98%	-	5 000		BBB-	
ПочтаРБ1P3	8,45	19.05.2027	27.05.2020	138	8,77	1,32	99,81	111	-	-	-0,50%	5 000		BBB-	
ПочтаРос02	0,00	18.10.2019										3 000		BBB-	
ПочтаРос04	9,35	18.10.2019		98	9,85	0,74	99,78	233	-	-	-0,16%	3 000		BBB-	
ПочтаРосБ1	2,75	06.12.2023		152	11,08	4,54	70,00	282	-	-	-	3 000		BBB-	
ПочтаРосБ3	9,35	10.09.2026	19.09.2019	69	18,05	0,66	95,00	1 055	-	-	+0,04%	5 000		BBB-	
ПочтаРосБ4	8,90	22.03.2027	29.03.2021	80	9,80	2,00	98,67	193	-	+2,35%	+1,11%	5 000		BBB-	
РЖД Б01P1R	8,70	18.05.2032	30.05.2023	144	8,80	3,70	100,29	61	-0,17%	+0,77%	+0,05%	15 000	Baa3		BBB-
РЖД Б01P2R	8,50	02.04.2037	16.04.2026	104	9,21	5,44	97,30	81	+0,52%	+1,56%	+0,52%	15 000	Baa3		BBB-
РЖД Б01P2R	8,50	02.04.2037	16.04.2026	104	9,21	5,44	97,30	81	+0,52%	+1,56%	+0,52%	15 000	Baa3		BBB-
РЖД Б01P3R	8,40	23.04.2037	08.05.2025	125	9,34	4,92	96,51	99	-	-5,71%	-0,01%	15 000	Baa3		BBB-
РЖД Б01P4R	8,25	29.07.2032	07.08.2025	34	9,22	5,00	96,25	86	+0,07%	+1,03%	-0,67%	15 000	Baa3		BBB-
РЖД Б0-02	11,20	16.10.2025	23.04.2020	104	12,39	1,20	99,00	475	-	-	-	15 000	Baa3	BBB-	BBB-
РЖД Б0-03	11,75	03.05.2030										15 000	Baa3	BBB-	BBB-
РЖД Б0-05	10,30	03.04.2026	07.04.2023	91	13,91	3,40	90,00	573	-	-	-	10 000	Baa3	BBB-	BBB-
РЖД Б0-07	10,30	25.03.2026	01.04.2020	82	10,44	1,15	100,10	281	-	-2,18%	-0,36%	20 000	Baa3	BBB-	BBB-
РЖД Б0-09	5,30	08.06.2028		160	10,64	0,30	70,00	217	-	-	-	25 000	Baa3	BBB-	BBB-
РЖД Б0-10	4,50	29.11.2028		152	10,37	0,27	70,00	189	-	-	-	25 000	Baa3	BBB-	BBB-
РЖД Б0-11	8,65	04.02.2032	17.02.2021	40	14,81	1,89	90,01	697	-	-	-	15 000	Baa3	BBB-	BBB-
РЖД Б0-12	3,50	18.08.2033		55	9,20	0,03	70,00	66	-	-	-	25 000	Baa3	BBB-	BBB-
РЖД Б0-13	4,10	19.09.2033		87	9,18	0,10	70,00	63	-	-	-	25 000	Baa3	BBB-	BBB-
РЖД Б0-14	5,30	29.05.2035		158	8,98	0,29	70,00	43	-	-	-	17 000	Baa3	BBB-	BBB-
РЖД Б0-15	4,40	11.10.2038		115	7,29	0,17	70,00	-126	-	-	-	25 000	Baa3	BBB-	BBB-
РЖД Б0-16	4,10	20.09.2039		95	8,51	0,12	70,00	-4	-	-	-	25 000	Baa3	BBB-	BBB-
РЖД Б0-18	4,50	29.04.2043		138	8,28	0,23	70,00	-27	-	-	-	25 000	Baa3	BBB-	BBB-
РЖД Б0-19	5,30	20.05.2044		161	8,25	0,31	70,00	-30	-	-	-	25 000	Baa3	BBB-	BBB-
РЖД-17 обл	7,50	16.07.2018			Field Not Appli							15 000	Baa3	NR	BBB-
РЖД-23 обл	7,25	16.01.2025	25.07.2019	13	7,91	0,52	99,74	44	-	-0,02%	+0,05%	15 000	Baa3	BBB-	BBB-
РЖД-28 обл	8,20	21.03.2028	31.03.2020	81	8,03	1,16	100,35	40	-	-0,20%	-0,04%	20 000	Baa3	BBB-	BBB-
РЖД-30 обл	7,65	07.11.2028	19.11.2019	130	7,88	0,84	99,93	34	+0,24%	+0,40%	+0,19%	15 000	Baa3	BBB-	BBB-
РЖД-32 обл	5,90	25.06.2032	08.07.2022	182	8,17	0,46	94,95	8	+0,20%	+0,23%	+0,25%	10 000	Baa3	BBB-	BBB-
РЖД-33 обл	3,50	28.02.2040		74	8,47	0,07	70,00	-8	-	-	-	15 000	Baa3	BBB-	BBB-
РЖД-34 обл	3,50	28.02.2040		74	8,47	0,07	70,00	-8	-	-	-	15 000	Baa3	BBB-	BBB-
РЖД-35 обл	3,50	30.05.2040		166	8,39	0,32	70,00	-16	-	-	-	15 000	Baa3	BBB-	BBB-
РЖД-41 обл	9,40	27.11.2031	12.12.2019	153	8,41	0,90	100,99	86	+0,02%	+0,05%	-0,15%	15 000	Baa3	BBB-	BBB-
РЖД-42 обл	9,70	22.05.2046	16.06.2026	165	12,10	5,32	90,00	370	-	-	-	15 000	Baa3	BBB-	BBB-
ТрансКюнБ2	9,40	16.09.2021		69	8,81	1,76	101,33	85	-	-	-1,96%	5 000	Ba3	BB+	
ФГУП ГЦСС1	13,00	22.08.2019										705			
Финавиа 01	9,00	31.07.2022		20	84,70	2,04	30,00	7 661	+20,00%	+36,67%	-25,00%	4 122			
Финавиа 02	0,01	31.07.2027		20	51,61	6,85	7,19	4 317	+13,02%	+12,24%	-18,63%	9 179			
ФПК 01	9,95	04.06.2026	13.06.2019	153	58,68	0,27	85,70	5 123	-	-	-1,55%	5 000		BB+	BBB-
ФПК 1P-01	8,80	15.04.2027	20.10.2022	104	8,88	3,24	100,33	76	-	+0,91%	+0,70%	5 000		BB+	BBB-

Итоги торгов облигациями электроэнергетического сектора

Выпуск	Купон	Погашение	Оферта	День до след. к	Доходность	Дюрация	Цена посл. сделк	Лет до погаш/п	Спрэд к бескупонной кривой Ос	Изм. цены за ден	Изм. цены за нед	Изм. цены за мес	Объем выпуска, млн ру	Moody's	Fitch	S&P
АтомэмпБ01	9,33	02.11.2026		122	9,48	3,26	100,18	7,81	106	+0,15%	+0,69%	-0,21%	15 000	Ba1		BBB-
АтомэмпБ02	9,33	03.12.2026						7,90					15 000	Ba1		BBB-
КонцесВ 01	10,50	30.11.2030		323	10,32	5,57	65,00	11,89	181	-	-	-	1 500			
КонцесВ 02	10,25	17.03.2031		126	22,56	4,19	65,00	12,19	1 405	-	-	-	1 900			
КонцесВ 03	12,00	07.04.2031		266				12,24					1 900			
КонцесВ 04	10,25	07.06.2031		102	7,83	6,21	63,00	12,41	-69	-	-	-	1 100			
КонцесТ01	9,25	06.04.2032		88	7,66	6,32	63,00	13,24	-87	-	-	-	2 000			
КубЭнЭ1Р01	10,44	21.11.2025		140	17,70	4,67	74,05	6,87	932				3 600			
КубЭнЭ1Р02	12,63	11.11.2025	19.11.2019	130	4,28	0,83	106,96	0,85	-326	-0,07%	+0,48%	+0,44%	3 400			
ЛенЭнерБ05	7,40	09.07.2025	16.01.2019	5	177544,85	0,00	90,00	0,01	17 753 742				2 400	Ba1		
МОЭСК БО10	8,55	06.05.2027	12.05.2022	125	9,13	2,93	98,92	3,33	106	-	-	+0,91%	10 000	Ba1		BB
МОЭСК БО-4	8,30	12.09.2024	17.09.2020	69	8,86	1,57	99,42	1,68	112	-	+0,04%	-	5 000	Ba1	BB+	BB
МОЭСК БО-5	10,00	26.05.2026	04.06.2019	144	43,51	0,32	90,00	0,39	3 606				5 000	Ba1		BB
МОЭСК БО-6	9,65	16.07.2026	23.07.2020	13	8,00	1,40	102,55	1,53	30	-	-	-	5 000	Ba1		BB
МОЭСК БО-8	10,30	16.04.2026	25.04.2019	104	7,61	0,26	100,76	0,28	18	-	+0,84%	+0,16%	8 000	Ba1		BB
МОЭСК БО-9	9,15	15.02.2027	24.02.2020	45	8,59	1,06	100,75	1,12	99	-	+0,31%	-0,03%	10 000	Ba1		BB
МРСК СЗ Б1	12,42	23.05.2025						6,37					5 000			
МРСКСКБ1 Р1	13,00	22.04.2021		104	10,70	2,00	105,06	2,28	282	+0,04%	+0,22%	+2,06%	1 350			
МРСКуР БО2	11,58	11.11.2025	19.11.2019	130	26,78	0,83	90,01	0,85	1 924				1 600	Ba1		
МРСКуР БО5	9,32	14.08.2026	23.08.2019	42	30,02	0,59	90,01	0,61	2 253				5 000	Ba1		
МРСКЦенБ02	12,42	23.05.2025						6,37					5 000			BB
МРСКЦенБ03	11,80	11.11.2025	17.11.2020	130	9,54	1,70	104,10	1,85	176	-0,05%	-0,08%	-0,24%	5 000			BB
МРСКЦенБ04	11,58	11.11.2025	19.11.2019	130	26,78	0,83	90,01	0,85	1 924				5 000			BB
МРСКЦенБ05	9,32	14.08.2026	23.08.2019	42	30,02	0,59	90,01	0,61	2 253				5 000			BB
МРСКЮг БО2	9,24	01.07.2022		84	13,49	2,97	90,01	3,47	541				5 000			
НовБРПГЗ01	8,50	10.11.2020		123				1,83					300			
ОГК2 Б1Р1R	6,95	17.11.2020		130	11,80	1,75	92,63	1,85	402	-	-	+0,31%	5 000		BB+	
ОГК2 Б1Р2R	6,95	17.11.2020		130	10,21	1,75	95,00	1,85	243	-	-	+6,00%	5 000		BB+	
РоссетБ1Р1	8,15	07.07.2022		181	8,85	3,10	98,50	3,49	77	-	+1,69%	-1,35%	5 000	Ba1		BBB-
РоссетБ02	9,15	18.08.2026		46	29,45	0,60	90,00	7,61	2 104				5 000	Ba1		BBB-
РоссетБ03	9,15	18.08.2026		46	29,45	0,60	90,00	7,61	2 104				5 000	Ba1		BBB-
РоссетБ05	11,25	14.11.2025	18.11.2022	133	13,49	0,84	98,53	3,85	536	-	-	-	10 000	Ba1		BBB-
РоссетБ06	10,29	31.10.2045		144	11,83	8,74	90,00	26,82	328				6 000	Ba1		BBB-
РусГидрБП1	11,85	04.07.2018						-0,52					5 000	Ba1	NR	BBB-
РусГидрБП3	11,85	04.07.2018						-0,52					5 000	Ba1	NR	BBB-
РусГидрБП4	10,35	04.04.2019		83	8,02	0,21	100,53	0,23	59	+0,15%	-0,47%	-0,40%	15 000	Ba1	BBB-	BBB-
РусГидрБП5	8,20	12.06.2020		154	7,58	1,36	101,00	1,42	-10	+0,30%	+0,52%	+1,20%	10 000	Ba1		BBB-
РусГидро01	9,50	12.04.2021		94	8,67	2,04	102,00	2,25	80	-	+0,10%	+0,95%	10 000	Ba1	BBB-	BBB-
РусГидро02	9,50	12.04.2021		94	11,20	2,03	97,23	2,25	333	-	-	-	5 000	Ba1	BBB-	BBB-
РусГидро07	0,10	02.02.2023		27	8,63	4,05	71,78	4,06	48	-0,61%	-0,33%	-1,68%	10 000	Ba1	BBB-	BBB-
РусГидро08	0,10	02.02.2023		27	8,88	4,05	71,11	4,06	73	+0,20%	+0,03%	-7,34%	10 000	Ba1	BBB-	BBB-
РусГидро09	7,50	15.04.2025	18.04.2023	102	8,14	3,66	98,26	4,27	-4	-	+4,17%	+1,11%	10 000	Ba1	BBB-	BBB-
ТГК-1 03	4,00	14.12.2021		158	19,68	0,29	71,00	2,93	1 167	-	-	-	2 000		BBB-	BBB-
ТГК-1 04	4,00	14.02.2022		38	19,27	0,01	71,00	3,10	1 123	-	-	-	2 000		BBB-	BBB-
ТГК-2 БО-2	12,00	26.04.2019					100,67	0,29		+0,08%	+0,03%	-0,27%	5 300			
ТПлюс 01	9,50	06.10.2017						-1,27					5 000			
ФСК ЭС-62	9,35	17.10.2051	23.11.2021	46	26,41	2,43	70,00	2,87	1 841				10 000	Ba1	BBB-	BBB-
ФСК ЭС-06	8,25	15.09.2020		67	8,33	1,56	100,11	1,68	59	+0,22%	+0,22%	+0,13%	10 000	Ba1	BBB-	BBB-
ФСК ЭС-07	7,50	16.10.2020		98	6,99	1,66	101,01	1,76	-77	-	-	-	5 000	Ba1	BBB-	BBB-
ФСК ЭС-08	8,25	15.09.2020		67	8,14	1,56	100,41	1,68	40	-	-	-	10 000	Ba1	BBB-	BBB-
ФСК ЭС-10	7,75	15.09.2020		67	9,25	1,57	98,00	1,68	151	-	+8,89%	-3,16%	10 000	Ba1	BBB-	BBB-
ФСК ЭС-11	0,10	16.10.2020		98	7,96	1,76	87,52	1,76	20	-	-	+8,59%	10 000	Ba1	BBB-	BBB-
ФСК ЭС-12	8,10	19.04.2019		98	4,32	0,25	101,00	0,27	-311	-1,96%	-1,96%	+0,10%	10 000	Ba1	BBB-	BBB-
ФСК ЭС-13	8,50	22.06.2021		165	8,05	2,25	101,31	2,45	14	-	-1,11%	+3,00%	10 000	Ba1	BBB-	BBB-
ФСК ЭС-15	0,00	12.10.2023						4,75					10 000	Ba1	BBB-	BBB-
ФСК ЭС-18	8,50	27.11.2023	03.06.2019	143	27,04	0,34	94,00	0,39	1 959	-	-	-	15 000	Ba1	BBB-	BBB-
ФСК ЭС-19	0,00	06.07.2023						4,48					20 000	Ba1	BBB-	BBB-
ФСК ЭС-21	7,40	06.10.2027	10.04.2024	96	8,89	4,31	94,61	5,25	61	-	-	-1,03%	10 000	Ba1	BBB-	BBB-
ФСК ЭС-22	4,80	21.07.2027	27.07.2022	19	7,73	0,03	97,50	3,54	-36	-	+1,62%	+1,69%	10 000	Ba1	BBB-	BBB-
ФСК ЭС-23	4,50	27.04.2048		52	8,83	0,03	65,00	29,31	28				10 000	Ba1	BBB-	BBB-
ФСК ЭС-24	8,00	07.01.2028	17.01.2020	7	8,18	0,96	99,98	1,02	61	-	-	+0,83%	10 000	Ba1	BBB-	BBB-
ФСК ЭС-25	9,00	14.09.2027	24.09.2019	74	21,03	0,68	93,05	0,70	1 353	-	-	-	15 000	Ba1	BBB-	BBB-
ФСК ЭС-26	4,40	30.06.2048	02.07.2047	25	9,04	0,00	63,82	28,49	49				15 000	Ba1	BBB-	BBB-
ФСК ЭС-27	4,40	30.06.2048	02.07.2047	25	9,05	0,00	63,77	28,49	50				11 000	Ba1	BBB-	BBB-
ФСК ЭС-28	4,50	27.04.2048		52	9,01	0,03	63,77	29,31	46				20 000	Ba1	BBB-	BBB-
ФСК ЭС-29	4,40	07.09.2048		3	9,01	0,00	63,77	29,68	46				20 000	Ba1	BBB-	BBB-
ФСК ЭС-30	4,50	30.10.2048	02.11.2046	56	9,08	0,03	63,73	27,83	53				10 000	Ba1	BBB-	BBB-
ФСК ЭС-34	4,50	30.10.2048	01.11.2047	56	8,95	0,03	63,72	28,82	40				14 000	Ba1	BBB-	BBB-
ФСК ЭС-37	4,40	23.03.2050	29.03.2045	19	9,17	0,00	63,72	26,23	62				20 000	Ba1	BBB-	BBB-
Энел 1Р-1R	12,10	28.09.2018						-0,29					5 000	Ba3	NR	
ЭнелР БО-5	0,00	22.05.2025						6,36					2 000	Ba3	BB+	
ЭнелР БО-6	0,00	22.05.2025						6,36					3 000	Ba3	BB+	

Итоги торгов облигациями муниципального сектора

Выпуск	Купон	Погашение	Погашение номинал	Дней до след. к.	Доходность	Дюрация	Цена посл. сделки	Спрэд к. беспкупонной кривой ОФЗ	Изм. цены за ден.	Изм. цены за нед.	Изм. цены за мес.	Объем выпуска млн руб.	Moody's	Fitch	S&P
Башкорт80б	7,75	18.09.2020	SINKABLE	70	7,97	1,37	100,00	23	+1,01%	+1,10%	+1,10%	5 000	Ba2	BBB-	NR
Башкорт80б	7,75	18.09.2020	SINKABLE	70	7,97	1,37	100,00	23	+1,01%	+1,10%	+1,10%	5 000	Ba2	BBB-	NR
Башкорт90б	11,40	11.04.2019	SINKABLE	90	4,54	0,23	101,69	-289	-0,22%	-0,27%	-1,61%	6 000	Ba2	BBB-	NR
Белг067	8,30	28.07.2020	SINKABLE	18	7,94	0,95	100,55	23	-1,32%	-2,58%	-1,79%	3 500		WD	
Белг069	12,65	30.06.2020	SINKABLE	81	7,56	0,75	103,96	-13	+0,12%	+0,40%	-0,84%	5 250		WD	
Белг0610	9,81	08.06.2021	SINKABLE	60	6,99	1,86	105,63	-91	+3,40%	-0,01%	+1,94%	3 500		WD	
Белг0611	8,25	11.06.2024	SINKABLE	67	8,82	3,52	99,00	53	+0,22%	+0,69%	+0,28%	4 000		WD	
Влг0635004	7,30	01.11.2018	SINKABLE									2 000		WD	NR
Влг0635005	9,75	13.07.2019	SINKABLE	62	7,94	0,49	100,99	47	-0,35%	-0,30%	+0,53%	5 000		WD	NR
Влг0635006	12,74	30.10.2020	SINKABLE	21	8,42	1,04	103,94	65	-	-0,18%	-0,28%	5 000		WD	NR
Влг0635007	9,15	02.06.2024	SINKABLE	58	8,92	3,59	99,90	63	-0,05%	+0,48%	-0,12%	10 000		WD	NR
Волг0612	7,27	14.06.2018	SINKABLE									5 000		WD	NR
Волг07	12,56	10.10.2019	SINKABLE	9	7,95	0,70	103,26	44	-0,10%	-0,06%	-0,26%	1 000	B2		
Волг08	13,63	19.10.2020	SINKABLE	28	7,73	1,05	106,50	-3	+0,01%	+0,01%	-0,04%	1 000	B2		
Волжск2014	15,00	24.12.2019	SINKABLE	12	0,76	0,58	108,75	-680	+2,00%	+2,46%	+2,49%	300		WD	
Воронеж067	11,75	14.10.2019	SINKABLE	2	7,77	0,53	102,26	25	-0,06%	-0,52%	-0,54%	5 813		WD	
Врж0634006	7,28	23.10.2018	SINKABLE									5 000		WD	
ИркОбл1	9,25	25.12.2021	SINKABLE	73	8,77	2,05	101,52	75	-	-	-0,39%	5 000			NR
КалинОбл16	10,50	17.12.2021	SINKABLE	70	8,83	2,56	105,01	82	-0,04%	+1,42%	+0,17%	1 000			
Карелия16	7,29	29.01.2019	SINKABLE	18	1,61	0,05	100,28	-582	+0,04%	+0,06%	-0,02%	2 000		WD	
Карелия17	12,25	08.04.2020	SINKABLE	8	7,73	1,14	105,56	10	+0,38%	+0,09%	+0,09%	3 000		WD	
КемерОбл1	8,20	28.11.2018	SINKABLE									1 000		WD	
КемерОбл2	8,20	26.09.2024	SINKABLE	74	8,73	3,57	99,09	42	-	+0,10%	-1,40%	9 000		WD	
КОМИ11 об	11,10	27.11.2019	SINKABLE	48	7,54	0,84	103,11	-0	-0,27%	-0,37%	-0,02%	10 100	B1	WD	
КОМИ12 об	11,70	23.06.2021	SINKABLE	24	7,47	1,36	105,96	-44	-0,10%	-0,10%	-0,19%	10 000	B1	WD	
КОМИ13 об	9,50	16.11.2022	SINKABLE	40	10,70	2,57	98,01	257				3 095	B1		
КОМИ14 об	8,40	25.06.2024	SINKABLE	74	9,17	4,13	98,10	87	-	+2,27%	-0,03%	10 000	B1		
Костром067	7,70	28.09.2018	SINKABLE									4 000			NR
КраснодКр1	8,60	09.08.2024	SINKABLE	35	8,93	3,85	99,83	63	-0,04%	+0,09%	+0,58%	10 000	B1	WD	NR
КраснЯрКр7	7,95	19.09.2018	SINKABLE									11 000	B1	NR	BB
КраснЯрКр8	10,90	08.07.2018	SINKABLE									10 000	B1	NR	BB
КраснЯрКр9	11,50	01.10.2018	SINKABLE									8 250	B1	NR	BB
КрасЯрКр10	12,70	10.09.2019	SINKABLE	60	8,05	0,55	102,66	55	-0,95%	-1,16%	-1,11%	12 500	B1	BB+	BB
КрасЯрКр11	11,70	29.10.2019	SINKABLE	18	7,07	0,74	103,64	-45	-0,29%	-0,62%	-1,54%	4 250	B1	BB+	BB
КрасЯрКр12	9,75	25.10.2023	SINKABLE	110	8,95	2,85	102,73	71	-	-0,54%	+0,50%	18 231	B1	BB+	BB
ЛеноОбл2014	12,85	07.12.2021	SINKABLE	60	10,31	1,45	104,10	230	-	-	-	275		WD	BB+
ЛипецОбл8	7,39	17.04.2020	SINKABLE	7	8,31	0,97	99,58	67	-	-0,02%	+0,24%	3 000		BB+	NR
ЛипецОбл9	10,50	04.06.2019	SINKABLE	53	6,77	0,39	101,50	-68	-0,20%	-0,54%	-0,34%	5 000		BB+	NR
МарЭл2014	11,30	07.07.2018	SINKABLE									2 000			NR
МгдОбл2014	15,00	24.12.2018	SINKABLE						-	-	-0,21%	1 000			NR
МГор48-об	6,00	11.06.2022	AT MATURITY	151	8,02	3,11	94,50	-6	-0,02%	+1,06%	+0,85%	30 000	Ba1	BBB-	BBB-
МГор66-об	10,00	23.11.2018	AT MATURITY						-	-	-	4 348	Ba1	NR	BBB-
Мордовия01	9,25	22.10.2018	SINKABLE									3 000			NR
Мордовия02	13,75	14.10.2020	SINKABLE	5	8,39	1,04	105,95	63	+0,09%	+0,09%	-1,10%	3 000		B	
Мордовия03	11,70	03.09.2021	SINKABLE	56	9,64	1,57	103,75	169	+0,21%	+0,70%	-0,94%	5 000		B	
МосОбл10	9,65	21.11.2023	SINKABLE	46	8,79	3,18	103,60	54	-	-0,19%	-0,58%	25 000	Ba2	BBB-	NR
МФ МарЭл17	8,60	21.08.2024	SINKABLE	47	9,15	3,57	99,11	84	-	-	-0,30%	2 000		BB	
НижгорОбл10	13,15	23.08.2020	SINKABLE	44	8,15	1,15	105,78	42	-	+0,01%	+0,32%	12 000	B1	BB	
НижгорОбл9	7,87	26.08.2020	SINKABLE	38	8,50	0,99	99,55	77	+0,50%	-	+0,10%	10 000	B1	BB	
Новсиб60б	8,35	22.07.2020	SINKABLE	12	8,85	0,88	99,78	115	+0,01%	+0,10%	-0,28%	5 000		BB	NR
Новсиб70б	13,16	10.10.2022	SINKABLE	76	9,93	2,16	107,00	181	-	-0,22%	-0,23%	2 000		BB	NR
Новсиб2015	7,79	30.10.2018	SINKABLE									5 000			NR
Новсиб2016	11,40	08.10.2019	SINKABLE	1	7,61	0,70	102,86	10	-	-0,13%	-0,27%	7 000		BBB-	
Новсиб2017	8,93	03.10.2021	SINKABLE	5	8,66	1,88	101,01	69	-	-	-3,70%	5 000		BBB-	
Новсиб2018	7,85	27.09.2022	SINKABLE	6	10,37	2,87	94,07	226	-	-	-	5 000		BBB-	
ОмскАдм2	9,90	26.10.2019	SINKABLE	11	6,76	0,75	102,52	-76	-	-1,67%	+0,36%	2 500			
ОмскОбл2014	12,30	15.10.2019	SINKABLE	4	7,85	0,72	103,41	33	-	-0,49%	-0,59%	5 000	Ba3		
ОмскОбл3	9,30	01.11.2021	SINKABLE	18	8,32	2,10	102,60	33	-	-	-0,49%	5 000	Ba3		
Оренб35002	11,00	14.06.2021	SINKABLE	66	7,31	1,04	103,98	-60	-	-2,49%	-2,69%	6 000		BB+	
Оренб35003	14,00	03.07.2025	SINKABLE	90	8,78	3,51	120,01	42	+0,18%	+1,62%	-0,08%	5 000		BB+	
ОренОбл02	8,50	19.06.2019	SINKABLE	68	6,39	0,43	100,96	-107	-	+0,97%	+0,72%	5 000		BB+	
СамарОбл9	8,15	31.07.2020	SINKABLE	21	7,81	0,95	100,53	10	-0,53%	-0,50%	+0,26%	8 300	Ba3		BB
СамарОбл10	10,00	01.07.2021	SINKABLE	83	7,14	1,17	103,48	-78	-	+0,58%	+0,46%	12 000	Ba3		BB

Итоги торгов облигациями муниципального сектора (продолжение)

СамарОбл11	12,40	18.06.2020	SINKABLE	69	8,21	1,06	104,71	53	-	-0,29%	-0,05%	7 000	Ba3		BB
СамарОбл12	9,64	21.06.2024	SINKABLE	77	9,21	3,38	102,43	92	-0,14%	+0,86%	-0,66%	10 000	Ba3		BB
СамарОбл13	8,19	31.05.2024	SINKABLE	56	9,16	3,40	97,80	87	-	+1,01%	+0,50%	10 000	Ba3		BB
СвердлОб3	9,80	15.11.2024	SINKABLE	42	9,68	3,22	101,43	136	-	-	-1,99%	5 000		BB+	NR
СвердлОб3	9,80	15.11.2024	SINKABLE	42	9,68	3,22	101,43	136	-	-	-1,99%	5 000		BB+	NR
СмолОб2013	8,90	20.10.2018	SINKABLE									3 000			NR
СтаврКрай2	8,09	04.11.2020	SINKABLE	19	7,99	1,23	100,40	21	+0,01%	-	-	5 000			BB NR
СтаврКрай3	9,80	07.11.2023	SINKABLE	25	9,26	2,82	102,35	101	-	+0,39%	+0,38%	4 800			BB NR
ТамбовОбл2	9,60	20.09.2023	SINKABLE	75	9,07	2,92	102,36	84	-	+1,16%	+1,69%	1 600			WD
ТамбовОбл3	8,40	12.07.2024	SINKABLE	7	9,12	3,50	98,53	82	+0,31%	+0,30%	-2,26%	3 500			
ТверОбл 9	9,00	22.11.2018	SINKABLE									3 000			WD NR
ТомскАдм 5	14,00	15.12.2019	SINKABLE	60	7,77	0,88	105,71	22	-0,48%	+1,19%	+0,74%	405			WD
ТомскАдм 6	9,83	14.11.2021	SINKABLE	56	11,60	1,60	98,01	361	-	-	-	1 000			WD
ТомскОб 48	8,75	18.12.2018	SINKABLE									5 000			BB-
ТомскОб 55	9,90	19.06.2023	SINKABLE	73	8,93	2,58	103,18	73	+0,01%	+1,63%	-0,49%	7 000			BB-
ТулОбл4	12,20	15.05.2019	SINKABLE	18	4,04	0,33	102,76	-340	+0,83%	+1,09%	-0,17%	5 000			WD
Удмурт2015	13,80	17.09.2020	SINKABLE	69	8,21	1,34	107,94	47	-0,19%	-0,05%	-0,51%	3 000			WD
Удмурт2016	10,55	19.09.2026	SINKABLE	68	8,89	5,14	110,30	48	-	+2,73%	+3,41%	5 000			WD
Удмуртия-7	7,45	01.10.2020	SINKABLE	83	8,09	1,08	99,48	34	-	+0,07%	+0,01%	2 000			WD
Хакас2013	8,40	27.10.2020	SINK/PUT	30	8,93	1,24	99,69	116	+0,04%	+0,04%	-0,12%	3 000			WD
Хакас2014	12,65	27.10.2019	SINK/PUT	13	7,71	0,75	103,93	19	+0,41%	+0,60%	+0,20%	2 500			WD
Хакас2015	12,25	11.10.2020	SINK/PUT	88	8,65	0,87	103,30	89	+0,17%	+0,08%	+0,27%	2 000			WD
Хакас2016	11,70	02.11.2023	SINK/PUT	20	9,61	3,15	107,79	137	+0,25%	+0,02%	-0,19%	5 000			WD
ХМАО 1	11,40	13.10.2019	SINKABLE	2	6,86	0,71	103,44	-65	-0,49%	+0,55%	-0,04%	14 000	Ba2	WD	NR
Чувашия-10	7,00	07.06.2018	SINKABLE									1 500	Ba3		NR
Якут 35005	8,45	24.04.2018	SINKABLE									2 500			NR BB
Якут 35006	10,10	02.07.2021	SINKABLE	75	5,78	1,37	106,10	-214	-0,01%	+4,46%	+8,92%	2 500			BBB- BB
Якут-07 об	12,43	14.05.2020	SINKABLE	34	6,81	0,73	104,25	-85	-	+1,79%	+0,55%	5 500			BBB- BB
Якут-08 об	10,29	18.05.2021	SINKABLE	33	9,27	1,45	101,90	138	-	-	+1,79%	5 500			BBB- BB
Якут-09 об	8,59	16.05.2024	SINKABLE	34	8,64	3,16	100,68	35	-	+0,20%	-0,05%	5 000			BB
ЯНАО-2016	9,37	06.12.2023	SINKABLE	54	7,57	2,42	104,85	-69	-1,95%	-1,04%	+0,86%	20 000			BBB- BBB-
ЯрОбл 12	7,35	13.07.2018	SINKABLE									5 000			NR
ЯрОбл 13	10,20	24.09.2019	SINKABLE	74	7,63	0,56	101,55	13	-0,30%	-0,05%	-0,15%	7 000			BB-
ЯрОбл 14	10,00	19.05.2023	SINKABLE	42	9,27	2,34	102,35	108	-	-0,01%	-0,80%	4 500			BB-
ЯрОбл 15	8,40	20.04.2027	SINKABLE	18	9,00	5,05	98,44	57	+0,79%	+2,05%	-4,88%	10 000			BB-

Итоги торгов облигациями сектора машиностроения

Выпуск	Купон	Погашение	Оферта	Дней до след. куп.	Доходность	Дюрация	Цена посл. сделки	Спрэд к бескупонной кривой 0	Изм. цены за день	Изм. цены за нед.	Изм. цены за месяц	Объем выпуска, млн ру	Moody's	Fitch	S&P
iyOMЭ БО-1	13,10	07.06.2019		147	8,45	0,38	101,85	100	-	-	+0,38%	1 500			B
iyOMЭ БО-3	14,25	25.12.2018							-	-	-6,40%	2 000			B
ВертолетБ1	11,90	15.01.2026		13	12,94	3,13	98,01	455	-	-	-	10 000		WD	
ВертолетБ2	7,50	16.11.2023		132	9,05	4,08	94,75	80	-0,84%	-0,84%	-3,14%	5 000		WD	
Вертолеты1	8,25	20.04.2018										5 000		WD	
Вертолеты2	8,25	20.04.2018										10 000		WD	
ГИДРОМАШБ1	10,75	09.02.2027	18.02.2020	39	8,98	1,03	102,00	138	-	+0,26%	+0,64%	3 000			
ГСС БО-04	0,10	24.12.2019		165	9,69	0,95	91,67	213	-	-	-2,43%	1 030		WD	
ГСС БО-05	9,45	21.05.2020		132	9,32	1,29	100,40	166	+0,39%	+0,41%	-0,22%	3 000		WD	
ИРКУТ БО-4	9,00	06.11.2023	08.11.2021	122	9,06	2,52	100,33	107	-	+0,20%	+0,35%	5 000	B1		
КАМАЗ 12	11,24	18.07.2030		20	34,92	0,52	90,00	2641				5 000	Ba3		
КАМАЗ БО13	10,39	05.12.2030		160	24,10	0,91	90,00	1559				5 000	Ba3		
КАМАЗ БО14	9,92	24.11.2031		150	23,91	0,88	90,01	1539				5 000	Ba3		
КАМАЗ БО15	9,63	02.12.2031		158	23,25	0,91	90,01	1473				5 000	Ba3		
КАМАЗ БО-5	7,25	12.06.2020	14.06.2019	154	11,79	0,40	98,30	434	+0,01%	+0,50%	+0,05%	2 000	Ba3		
ОАК1	8,00	17.03.2020		53	53,16	1,10	67,00	4554	-	-	-	46 280			
ОДК 01	10,75	10.06.2026		147	9,26	5,30	109,01	86	-	-	-2,63%	6 642			
ОДК 02	8,80	17.04.2023		89	12,19	3,52	90,00	401	-	-	-0,29%	2 569			
ОДК 03	11,50	26.06.2024		161	14,69	4,10	90,00	639				2 927			
ОДК 04	8,00	24.04.2020		91	17,65	1,22	90,01	1001				21 076			
СилМашБО-1	12,30	15.10.2025										#VALUE!			NR
СилМашБО-2	12,30	15.10.2025										#VALUE!			NR
СилМашБО-3	9,95	14.09.2026										#VALUE!			NR
СилМашБО-4	9,95	14.09.2026										#VALUE!			NR
СилМашБО-5	10,25	25.11.2026										#VALUE!			NR
СилМашБО-6	10,25	30.11.2026										#VALUE!			NR
СилМашины2	9,30	28.09.2023										#VALUE!			NR
СилМашины2	9,30	28.09.2023										#VALUE!			NR
ТрансмшПБ1	9,95	04.02.2020		25	8,55	1,00	101,56	96	-0,49%	+0,02%	+0,49%	10 000		BB-	

Итоги торгов облигациями сектора строительства и девелопмента

Выпуск	Купон	Погашение	Оферта	Дней до след. к	Доходность	Дюрация	Цена посл. сделк	Спрэд к бескупонной кривой РФ	Изм. цены за ден	Изм. цены за нед	Изм. цены за мес	Объем выпуска млн р	Mood's	Fitch	S&P
ВерЦемЗав1	0,50	04.05.2021		25	10,65	2,30	80,15	276	-	-	+16,34%	3 600			
ВИСДев БО1	11,00	03.04.2019										1 700			
ЗСД 02	10,44	13.05.2031		137	12,23	6,86	90,77	371	-	-	-	5 000	Ba3		
ЗСД 03	9,84	06.02.2032		42	9,12	7,55	107,00	59	-	-	-	5 000	Ba3		
ЗСД 04	9,84	06.02.2032		42	12,52	6,86	85,01	399	-	-	-	5 000	Ba3		
ЗСД 05	9,84	06.02.2032		42	11,64	7,04	90,01	311	-	-	-	5 000	Ba3		
Инград БО1	10,75	12.10.2021										5 000			
ЛенССМУ 02	12,90	12.12.2017										5 000			B+
ЛидерИНБП1	13,50	21.12.2021	25.06.2019	165	11,10	0,43	99,00	364	+0,01%	+0,91%	+0,81%	3 000			B
ЛНССМУБ1Р1	11,85	17.06.2021		69	9,91	1,34	103,01	200	+0,10%	+0,39%	+0,10%	5 000			B+
ЛСР 04 обл	0,10	20.10.2017										5 000		NR	
ЛСР БО 1Р1	10,75	22.09.2021		75	9,18	1,57	102,88	122	-0,01%	-0,11%	-0,12%	5 000		B	
ЛСР БО 1Р2	9,65	20.04.2022		12	9,50	2,03	100,94	144	-0,05%	-	+0,10%	5 000		B	
ЛСР БО 1Р3	9,00	27.09.2022		81	9,47	2,86	99,58	136	+0,20%	+0,29%	-0,35%	5 000		B	
О1пропфин1	12,00	02.08.2018										6 000	WR		
ОПИН БО-01	10,50	17.03.2022	21.03.2019	69	10,99	0,17	100,05	356	-	-	-	5 000			
ПИК БО-1	13,00	03.09.2026	12.09.2019	62	9,30	0,64	102,45	180	-0,41%	+0,27%	-0,26%	3 000			B
ПИК БО-2	13,00	03.09.2026	12.09.2019	62	32,78	0,64	90,00	2 528				3 000			B
ПИК БО-3	13,00	03.09.2026	12.09.2019	62	32,78	0,64	90,00	2 528				3 000			B
ПИК БО-4	0,00	08.08.2025										5 000			B
ПИК БО-5	0,00	08.08.2025										5 000			B
ПИК БО-6	0,00	08.08.2025										5 000			B
ПИК БО-7	13,00	24.07.2026	02.08.2019	21	9,34	0,53	102,04	186	+0,07%	+0,46%	+0,13%	15 000			B
ПИК БО-П01	13,00	25.02.2022	28.02.2020	49	9,29	1,04	104,10	169	+0,03%	+0,64%	+0,77%	13 000			B
ПИК БО-П02	11,25	22.04.2022		14	9,21	1,75	104,10	115	-0,14%	+0,86%	+0,80%	10 000			B
ПИК БО-П03	10,75	29.07.2022		21	9,11	2,95	105,85	102	+0,21%	+2,19%	+1,90%	10 000			B
ПионерБ1Р1	0,00	29.10.2019										3 000			B-
ПионерБ1Р2	0,00	09.04.2020										2 000			B-
ПионерБ02	0,01	03.06.2021		55	13,73	2,39	73,50	583	-	+1,57%	-5,06%	3 000			B-
ПроффинБ01	13,00	02.10.2020		84	33,54	1,52	77,00	2 579	-	-1,00%	-1,45%	15 000	B3 *		
ПроффинБ-П1	7,00	29.01.2021		21	20,52	1,86	79,55	1 269	-0,84%	-0,79%	-0,94%	335	B3 *		
ПроффинБ-П2	6,00	18.05.2021		130	20,97	2,18	74,73	1 308	-0,88%	-0,89%	-1,15%	150	B3 *		
ПСНПрМдБП1	12,00	31.08.2027	25.03.2019	73	2787341,54	0,04	10,10	278 733 411	-	-70,57%	+4900,00%	6 100			
ПСНПрМдж 1	13,00	10.09.2026		69	70,19	2,05	16,00	6 178	-	-29,96%	-6,67%	10 000			
РегИнв 01	10,50	12.09.2019		62	40092,36	0,42	0,35	4 008 486	-	-	-	3 000			
РегИнв БО1	7,35	19.07.2022		11	559,07	0,16	0,15	55 098	-	-	-	5 000			
РегИнв БО2	7,35	12.01.2021	16.07.2019	4	2669973,10	0,09	0,27	266 996 563	-	-	-	10 000			
РегИнв БО3	7,35	15.04.2021	18.04.2019	97	#####	0,07	0,25	30 443 780 899	-	-	-	10 000			
РегИнв БО4	7,60	19.04.2021	22.04.2019	101	#####	0,08	0,15	21 479 061 985	-	-	-	10 000			
РегИнв БО5	7,60	20.04.2021	23.04.2019	102	#####	0,08	0,20	17 597 075 024	-	-	-	10 000			
РегИнв БО6	7,60	04.05.2021		116	1949,02	0,44	0,17	194 113	-	-	-	10 000			
СтржилинБ1	0,00	14.12.2021		158	19,07	2,93	60,00	1 106	-	-18,49%	-18,49%	11 000			
Стржилинв1	0,00	10.07.2019		180	98,76	0,31	71,27	9 129	-	-	-9,09%	3 000			

Итоги торгов еврооблигациями нефтегазового сектора

Выпуск	Купон	Погашение	Колл-опцион	Дн. до след. куп.	Доходность	Дюрация	Цена посл. сделки	Z-спрэд	Изм. цены	Изм. цены за нед.	Изм. цены за месяц	Объем выпуска, млн у.е	Валюта (у.е.)	Moody's	Fitch	S&P
Газпром 19	9,25	23.04.2019		98	3,61	0,27	101,50	82	-	-0,10	-0,22	2 250	USD	Baa3	BBB-	BBB-
Газпром 19-2 (CHF)	2,85	25.10.2019		283	0,29	0,78	101,99	93	-0,00	-0,08	-0,16	500	CHF	Baa3	BBB-	BBB-
Газпром 20 (EUR)	3,39	20.03.2020		64	0,38	1,14	103,52	59	-0,00	+0,06	+0,01	1 000	EUR	Baa3	BBB-	BBB-
Газпром 20 (GBP)	5,34	25.09.2020		69	2,50	1,62	104,67	136	-0,03	-0,01	+0,04	500	GBP	Baa3	BBB-	BBB-
Газпром 20	3,85	06.02.2020		22	3,85	1,03	100,00	107	-	-	+0,50	800	USD	Baa3	BBB-	BBB-
Газпром 21	6,00	23.01.2021		8	4,39	1,88	103,08	169	+0,81	+0,81	+0,12	600	USD	Baa3	BBB-	BBB-
Газпром 21 (EUR)	3,60	26.02.2021		42	1,15	2,02	105,10	128	+0,03	+0,21	+0,08	750	EUR	Baa3	BBB-	BBB-
Газпром 22	6,51	07.03.2022		51	4,86	2,84	104,75	222	-	-	+0,34	1 300	USD	Baa3	BBB-	BBB-
Газпром 22-2	4,95	19.07.2022		4	4,37	3,19	101,88	173	+0,12	+1,88	+1,62	1 000	USD	Baa3	BBB-	BBB-
Газпром 25 (EUR)	4,36	21.03.2025		65	2,75	5,40	109,06	241	+0,00	+0,23	+0,59	500	EUR	Baa3	BBB-	BBB-
Газпром 28	4,95	06.02.2028		22	5,32	7,22	97,33	261	-	+1,12	+3,27	900	USD	Baa3	BBB-	BBB-
Газпром 34	8,63	28.04.2034		103	5,90	9,39	127,20	309	+1,03	+4,21	+3,41	1 200	USD	Baa3	BBB-	BBB-
Газпром 37	7,29	16.08.2037		32	5,89	10,77	115,70	306	-	+2,06	+5,18	1 250	USD	Baa3	BBB-	BBB-
Газпромнефть 22	4,38	19.09.2022		63	4,89	3,39	98,28	226	-	-0,49	-0,07	1 500	USD	Baa3	BBB-	BBB-
Газпромнефть 23	6,00	27.11.2023		132	4,98	4,28	104,36	235	+0,35	+0,35	+0,35	1 500	USD	Baa3	BBB-	BBB-
Лукойл 19	7,25	05.11.2019		110	4,26	0,79	102,34	148	-	-	-0,54	600	USD	Baa3	BBB+	BBB
Лукойл 20	6,13	09.11.2020		114	4,16	1,73	103,40	144	+0,02	+0,17	+0,23	1 000	USD	Baa3	BBB+	BBB
Лукойл 22	6,66	07.06.2022		143	4,41	3,09	107,00	177	+0,02	+0,05	+0,96	500	USD	Baa3	BBB+	BBB
Лукойл 23	4,56	24.04.2023		99	4,43	3,89	100,50	181	-	+0,93	+3,02	1 500	USD	Baa3	BBB+	BBB
НК Альянс 20	7,00	04.05.2020		109	42,21	1,24	67,15	3 946	-	-	-4,41	500	USD		WD	NR
Новатэк 21	6,60	03.02.2021		19	4,46	1,90	104,16	175	-	-	-0,42	650	USD	Baa3	BBB	BBB
Новатэк 22	4,42	13.12.2022		149	4,71	3,62	98,98	208	+0,70	+0,70	+0,70	1 000	USD	Baa3	BBB	BBB
Роснефть (ТНК-ВР) 20	7,25	02.02.2020		18	4,00	1,00	103,30	122	-	-	-	500	USD	Baa3	WD	BB+
Роснефть 22	4,20	06.03.2022		50	4,86	2,93	98,11	221	-	-	+1,27	2 000	USD	Baa3	WD	BB+

Итоги торгов еврооблигациями финансового сектора

Выпуск	Купон	Погашение	Колл-опцион	Дн. до след. куп.	Доходность	Дюрация	Цена посл. сделки	Z-спрэд	Изм. цены за нед.	Изм. цены за месяц	Объем выпуска, млн у.е.	Валюта (у.е.)	Moody's	Fitch	S&P	
Акбарс 18	8,00	06.08.2018							-	-	350	USD	WR	WD		
Акбарс 22	8,00	13.07.2022		179	6,62	3,12	104,24	398	+0,00	+0,06	+0,73	600	USD	WR	WD	
Альфа Банк 18	5,00	27.11.2018							-	-	500	USD	WR	NR	BB	
Альфа Банк 19	7,50	26.09.2019		70	5,05	0,68	101,65	227	-	-	-1,07	750	USD	Ba3	BB	BB
Альфа Банк 21	7,75	28.04.2021		103	4,86	2,11	106,16	218	-	-	-0,13	1000	USD	Ba1	BB+	BB+
Альфа Банк 25	9,50	18.02.2025	18.02.2020	34	7,13	1,03	102,44	435	-3,04	-3,04	-3,04	250	USD	BBu	BB	
Банк СПб 2018	11,00	24.10.2018							-	-	101	USD	WR	WD		
Банк СПб 2019	10,75	22.04.2019		97	4,15	0,27	101,73	137	-	-	-0,24	100	USD		B+	
Банк ФК Открытие 19	10,00	26.04.2019		101	1677,43	0,28	17,53		-0,02	-0,02	+2,41	500	USD	WR	WD	
Восточный Экспресс Банк	10,00			134	19,03	5,63	52,50	1 631	-	-	-	125	USD	NR		
ВТБ 18	6,88	29.05.2018							-	-	-	2000	USD	WR	WD	NR
ВТБ 18 (CHF)	2,90	25.05.2018							-	-	-	300	CHF	WR		BBB-
ВТБ 20	6,55	13.10.2020		88	4,55	1,65	103,31	183	-0,10	+0,21	+0,34	1000	USD	Ba1	WD	BBB-
ВТБ 22	6,95	17.10.2022		92	6,49	3,32	101,50	386	-	+3,05	+2,29	1500	USD	Ba3	WD	B-
ВТБ 24 (CHF)	5,00	24.10.2024	24.10.2019	282	2,50	0,78	101,88	315	-	+0,15	+0,10	350	CHF			
ВТБ 35	6,25	30.06.2035		166	5,94	10,58	103,21	312	-	-0,01	-0,01	1000	USD	Ba1	WD	BBB-
ВЭБ 2018	4,22	21.11.2018							-	-	-	850	USD		NR	NR
ВЭБ 2020	6,90	09.07.2020		175	4,95	1,43	102,76	221	+0,08	+0,08	+0,62	1600	USD		BBB-	BBB-
ВЭБ 2022	6,03	05.07.2022		171	5,57	3,18	101,41	294	+0,20	+0,33	+1,05	1000	USD		BBB-	BBB-
ВЭБ 2023	5,94	21.11.2023		126	5,61	4,25	101,37	298	+1,11	+1,11	+1,80	1150	USD		BBB-	BBB-
ВЭБ 2023 (EUR)	4,03	21.02.2023		37	3,01	3,74	103,90	293	+0,12	+0,62	+1,00	500	EUR		BBB-	BBB-
ВЭБ 2025	6,80	22.11.2025		127	6,05	5,57	104,15	339	+0,63	+1,21	+3,37	1000	USD		BBB-	BBB-
Газпромбанк 18 (EUR)	3,98	30.10.2018							-	-	-	1000	EUR	WR	NR	NR
Газпромбанк 19	7,25	03.05.2019		108	3,41	0,30	101,13	63	-	-0,07	+0,62	500	USD	B2	BB	B-
Газпромбанк 19-2	4,96	05.09.2019		49	4,79	0,63	100,10	201	-0,27	+0,29	-0,40	750	USD		BB+	BB+
Газпромбанк 24 (RUB)	8,75	29.06.2024		165	8,91	4,37	99,23	-37	+1,36	+7,51	+87,15	13 500	RUB		BB	
Газпромбанк 20	6,50	17.07.2020		2	6,35	1,41	100,22	361	+0,15	+0,60	+1,01	400	USD	NR		
Газпромбанк 23	7,50	28.12.2023							-	-	-	750	USD	WR	WD	
Газпромбанк 24 (CHF)	5,13	13.05.2024	13.05.2019	118	4,11	0,33	100,28	480	-0,05	-0,03	+0,07	350	CHF		BB	
Кредит Европа Банк 2019	8,50	15.11.2019		120	10,23	0,81	98,63	746	-	-	-	250	USD	B2	B+	
МКБ 18-2	8,70	13.11.2018							-	-	-	500	USD	WR	NR	
МКБ 25 (RUB)	16,50	26.05.2025	26.05.2020	131	14,43	1,25	102,42	530	-0,22	-1,04	+0,39	5000	RUB		B	
Открытие Холдинг 17 (RUB)	9,00	18.06.2022		153	8,88	2,99	101,07	-32	+2,25	+1,97	+2,61	18 000	RUB			
Промсвязьбанк 19	10,20	06.11.2019							-	-	-	600	USD	WR	WD	
Промсвязьбанк 21	10,50	17.03.2021							-	-	-	100	USD			
Промсвязьбанк 21-2	10,50	30.07.2021							-	-	-	333	USD	WR	WD	
Ренессанс Кредит 18	13,50	21.06.2018							-	-	-	150	USD	WR	WD	
Ренессанс Кредит 19	13,50	22.05.2019		127	10,84	0,35	100,83	815	-0,03	-0,02	+0,33	100	USD	NR		
РСХБ 18	7,75	29.05.2018							-	-	-	1000	USD	WR	NR	
РСХБ 18-2	5,10	25.07.2018							-	-	-	1300	USD	WR	NR	
РСХБ 23	8,50	16.10.2023		91	8,24	3,93	101,00	560	+0,95	+0,95	+0,50	500	USD	NR		
Сбербанк 18 (TRY)	7,40	04.03.2018							-	-	-	550	TRY	WR	NR	
Сбербанк 19	5,18	28.06.2019		164	3,93	0,45	100,55	116	-	-	+0,06	1000	USD	Ba1	BBB-	
Сбербанк 19-2	4,15	06.03.2019		50	3,73	0,14	100,05	99	+0,03	+0,19	+0,11	500	USD	Ba1	BBB-	
Сбербанк 19 (EUR)	3,08	07.03.2019		51	1,54	0,14	100,22	179	-	-0,03	-0,19	500	EUR	Ba1	BBB-	
Сбербанк 19-2 (EUR)	3,35	15.11.2019		304	1,04	0,83	101,90	127	-0,00	+0,08	+0,05	1000	EUR	Ba1	BBB-	
Сбербанк 21	5,72	16.06.2021		152	4,72	2,29	102,25	204	+0,84	+0,84	+0,49	1000	USD	Ba1	BBB-	
Сбербанк 22	6,13	07.02.2022		23	4,83	2,77	103,65	218	+0,05	+0,59	+0,88	1500	USD	Ba1	BBB-	
Сбербанк 22-2	5,13	29.10.2022		104	5,62	3,45	98,33	299	-	-0,01	+0,33	2000	USD	Ba2	BB+	
Сбербанк 23	5,25	23.05.2023		128	5,81	3,92	97,88	318	-	-	-0,94	1000	USD		BB+	
Сбербанк 24	5,50	26.02.2024	26.02.2019	42	4,94	0,11	100,05	211	-	-	-0,25	1000	USD		BB+	
ТКС 18	14,00	06.06.2018							-	-	-	200	USD	WR	NR	
Транскапиталбанк	10,00	18.09.2020		62	48,15	1,48	59,11	4 542	+0,05	+0,05	+0,06	100	USD	WR		
ХМБ Открытие 23	10,00	18.06.2023							-	-	-	200	USD	WR		
ХФ Банк 20	9,38	24.04.2020							-	-	-	500	USD	WR	WD	
ХФ Банк 21	10,50	19.04.2021	17.04.2019	92	10,24	0,26	100,00	756	-	-	-	200	USD	NR	B+	
Экспобанк 21	8,00	22.04.2021		7	6,24	2,06	103,69	356	+0,25	-0,17	+0,75	20	USD			

Итоги торгов еврооблигациями нефинансового сектора

Выпуск	Купон	Погашение	Колл-опцион	Дн. до след. куп.	Доходность	Дюрация	Цена посл. сделки	Z-спрэд	Изм. цены	Изм. цены за нед.	Изм. цены за месяц	Объем выпуска, млн у.е	Валюта (у.е.)	Moody's	Fitch	S&P
DME Airport 2021	5,88	11.11.2021		116	5,95	2,62	99,80	329	-	-	-	350	USD		BB+	NR
EDC 2020	4,88	17.04.2020		92	4,59	1,22	100,34	183	-0,17	+0,02	-0,04	600	USD		BB+	BB+
Global Ports 22	6,87	25.01.2022		10	5,88	2,70	102,71	323	+0,06	+0,38	+0,39	350	USD	Ba3	BB	
Global Ports 23	6,50	22.09.2023		66	5,90	4,04	102,40	327	+0,01	+0,82	+1,47	350	USD	Ba3	BB	
Алроса 20	7,75	03.11.2020		108	4,47	1,69	105,60	175	-	-	-	1 000	USD	Baa3	BB+	BBB-
АФК Система 19	6,95	17.05.2019		122	5,30	0,34	100,53	254	-	-	-	500	USD		BB-	B+
Вымпелком 19	5,20	13.02.2019		29	3,60	0,08	100,12	71	-0,01	+0,00	-0,06	600	USD	Ba2	BB+	BB+
Вымпелком 21	7,75	02.02.2021		18	3,47	1,88	108,38	77	-	-	+0,58	1 000	USD	Ba2	BB+	BB+
Вымпелком 22	7,50	01.03.2022		45	4,37	2,79	109,07	172	-0,07	+0,22	-0,05	1 500	USD	Ba2	BB+	BB+
Вымпелком 23	5,95	13.02.2023		29	4,96	3,60	103,60	233	-0,03	+0,58	+0,19	1 000	USD	Ba2	BB+	BB+
ГТЛК 21	5,95	19.07.2021		4	7,14	2,30	97,30	447	-	-	-0,19	500	USD	Ba3	BB	
ДВМП 2020	8,75	02.05.2020										325	USD		WD	NR
Евраз 20	6,50	22.04.2020		97	4,93	1,22	101,90	217	-	-	-	1 000	USD		BB	BB
Металлоинвест 2020	5,63	17.04.2020		92	4,76	1,22	101,04	200	-0,12	+0,08	+0,10	1 000	USD	Ba2	BB	BB
МТС 20	8,63	22.06.2020		158	4,51	1,38	105,65	177	-	-	-0,98	750	USD	Ba1u	BB+	BB
МТС 23	5,00	30.05.2023		135	5,45	3,96	98,25	283	-	-	+1,13	500	USD	Ba1u	BB+	BB
НЛМК 19	4,95	26.09.2019		70	3,79	0,69	100,78	102	-0,06	-0,12	-0,25	500	USD	Baa3	BBB-	BBB-
Норникель 2020	5,55	28.10.2020		103	4,39	1,71	101,97	167	-0,11	-0,14	-0,07	1 000	USD	Baa3	BBB-*	BBB-
Норникель 2022	6,63	14.10.2022		89	4,93	3,34	105,72	230	-	-	+1,12	1 000	USD	Baa3	BBB-*	BBB-
Норникель 2023	4,10	11.04.2023		86	5,13	3,88	96,13	250	+0,97	+0,97	+0,97	1 000	USD		BBB-*	BBB-
Петропавловск 20 (conv)	9,00	18.03.2020		62	17,38	1,12	91,25	3090	+0,89	+0,56	+5,75	100	USD			
Полюс Золото 2020	5,63	29.04.2020		104	4,65	1,25	101,20	190	-	-	-	750	USD		BB	BB
РЖД 2019 (RUB)	8,30	02.04.2019		77	8,37	0,20	100,00	-	-0,00	+0,02	-0,01	37 500	RUB	Baa3	BBB-	BBB-
РЖД 2021 (CHF)	2,73	26.02.2021		42	0,67	2,04	104,30	123	+0,00	-0,02	-0,12	150	CHF	Baa3	BBB-	BBB-
РЖД 2021 (EUR)	3,37	20.05.2021		125	1,26	2,25	104,85	137	+0,06	+0,33	+0,34	1 000	EUR	Baa3	BBB-	BBB-
РЖД 2022	5,70	05.04.2022		80	4,64	2,95	103,14	200	+0,79	+0,79	+0,79	1 400	USD	Baa3	BBB-	BBB-
РЖД 2023 (EUR)	4,60	06.03.2023		50	2,02	3,74	110,12	194	+0,13	+0,35	+0,46	500	EUR	Baa3	BBB-	BBB-
РЖД 2031 (GBP)	7,49	25.03.2031		69	5,20	8,43	120,41	374	-0,03	+0,42	+1,01	650	GBP	Baa3	BBB-	BBB-
Северсталь 22	5,90	17.10.2022		92	4,91	3,38	103,35	228	+0,83	+0,83	+0,83	750	USD	Baa3	BBB-	BBB-
Сибур 2023	4,13	05.10.2023		80	5,37	4,28	94,88	274	-	-	-	500	USD	Baa3	BB+	
ТМК 20	6,75	03.04.2020		78	5,13	1,17	101,88	237	-	-	-	500	USD	B1		B+
ФСК 19 (RUB)	8,45	13.03.2019		57	8,40	0,15	100,02	-	+0,03	+0,04	-0,01	17 500	RUB	Ba1	BBB-	BBB-
Яндекс 2018 (conv)	1,13	15.12.2018							-	-	-	690	USD			

Календарь событий долговых рынков на 11 января

- Италия выпустит 2-летние облигации на 3 млрд евро
- Италия выпустит 6-летние облигации на 2,25 млрд евро
- Италия выпустит 30-летние облигации на 1,25 млрд евро

ПАО "ИК РУСС-ИНВЕСТ"

Ежедневный обзор долговых рынков

Заявление об ограничении ответственности. Настоящие обзоры подготовлены в информационных целях, Они ни в коем случае не являются и не должны рассматриваться как предложение купить или продать соответствующие ценные бумаги, Информация, содержащаяся в данных обзорах, получена из вызывающих доверия открытых источников, Несмотря на то, что при подготовке обзоров были предприняты необходимые меры для получения достоверной информации, ПАО "ИК РУСС-ИНВЕСТ" не исключает возможность включения в обзор ошибочной информации, предоставленной соответствующими источниками, и не несет за это ответственности, ПАО "ИК РУСС-ИНВЕСТ", его работники и клиенты могут быть заинтересованы в покупке или продаже ценных бумаг, упомянутых в обзорах.

ПАО "ИК РУСС-ИНВЕСТ"

<http://www.russ-invest.com>

Москва

Тел: +7(495) 363-93-80

Факс: +7(495) 363-93-90

E-mail: mail@russ-invest.com

Адрес: Москва, 119019, 5-3/12 Нащокинский переулок

© 2007 | ПАО "ИК РУСС-ИНВЕСТ"

Лицензия № 045-11769-001000

Лицензия № 045-08757-000100

Лицензия № 045-06310-100000

Лицензия № 045-06312-010000