

Комментарий

11 октября, в среду, активность на рынке внутреннего корпоративного долга повысилась, и торговые обороты достигли 9,3 млрд руб. По всему отрезку кривой наблюдался умеренный рост котировок, составивший в среднем 10 б.п.

Под давлением оказались бумаги металлургического и розничного секторов. Их котировки снизились в среднем на 0,1% и 0,2% соответственно. В первом аутсайдером оказался займ ЕврХол1P1R (-0,2%), а в розничной сфере драйвером падения выступил выпуск Лента БО-3 (-0,3%). Машиностроение и телекомы оказывали поддержку рынку. Лидерами торгов и роста выступили ИРКУТ БО-4 (+0,5%) и МТС БО-02 (+0,2%).

На рынке внутреннего госдолга продолжилась динамика предыдущей торговой сессии. ОФЗ с дюрацией от 5 лет смотрелись лучше рынка и выросли в цене в среднем на 20-25 б.п. Свыше половины всех сделок пришлось на выпуск серии 26207, который вчера Минфин успешно доразместил на 20 млрд руб. при спросе 85 млрд руб. Данный бонд оказался лидером роста и прибавил 0,3%.

Внешние выпуски нефтегазовых эмитентов продемонстрировали незначительное снижение котировок. Цены евробондов банков и металлургических компаний остались преимущественно вблизи уровней открытия.

Индикаторы рынка

	Значение закрытия	Изм. к пред. дню	Изм. за неделю
Золото	1291,69	+0,28%	+1,91%
Нефть Brent	56,94	+0,58%	-0,11%
5-летний CDS	325	-	-
Бивалютная корзина	62,65	-0,07%	+0,80%
Mosprime o/n	8,30	-0,26	-0,14
Депозиты в ЦБ	1078,3	-442,5	+11,9
Остатки на корп. сч.	2365,3	+345,7	+45,3
UST 2	1,52	+0,01	+0,03
UST 10	2,35	-0,01	+0,00
Russia 2026	3,93	-0,00	-0,01
Brazil 2026	4,40	-0,04	-0,00
Turkey 2026	4,86	-0,02	+0,07
Portugal 10 yr	2,32	-0,05	-0,06
Ireland 10 yr	0,69	+0,01	-0,01
Italy 10 yr	2,16	+0,03	+0,01
Greece 10 yr	5,52	-0,02	-0,03

Источник: Bloomberg, ПАО Московская биржа
Оценка: ПАО «ИК РУСС-ИНВЕСТ»

Рынок внешнего долга

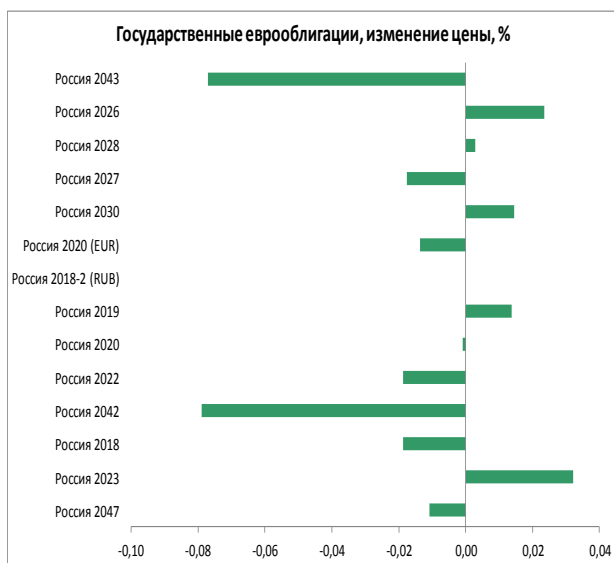
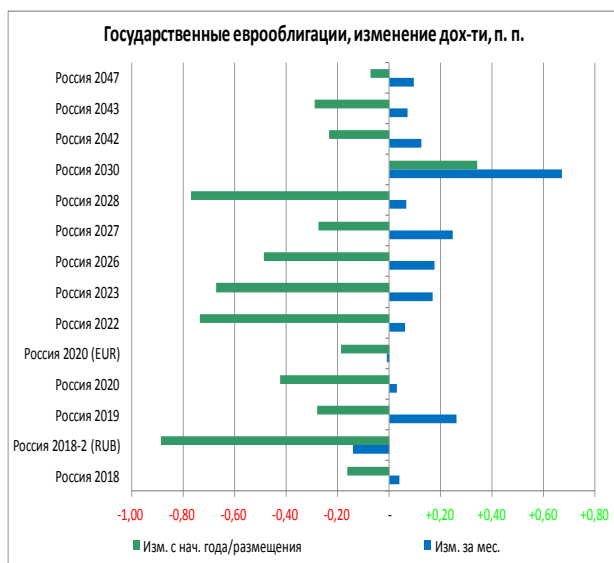

Еврооблигации, изменение цены, %

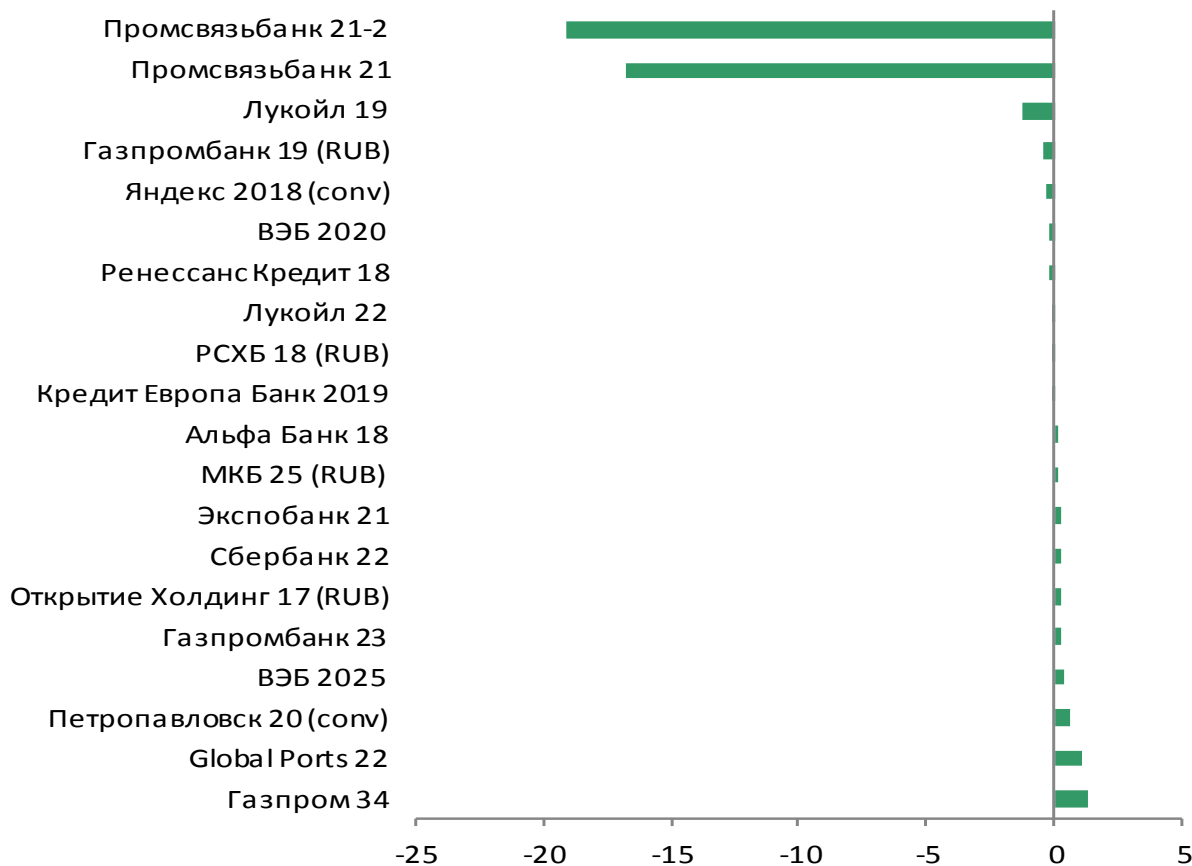

Российский долговой рынок

Наиболее ликвидные облигации

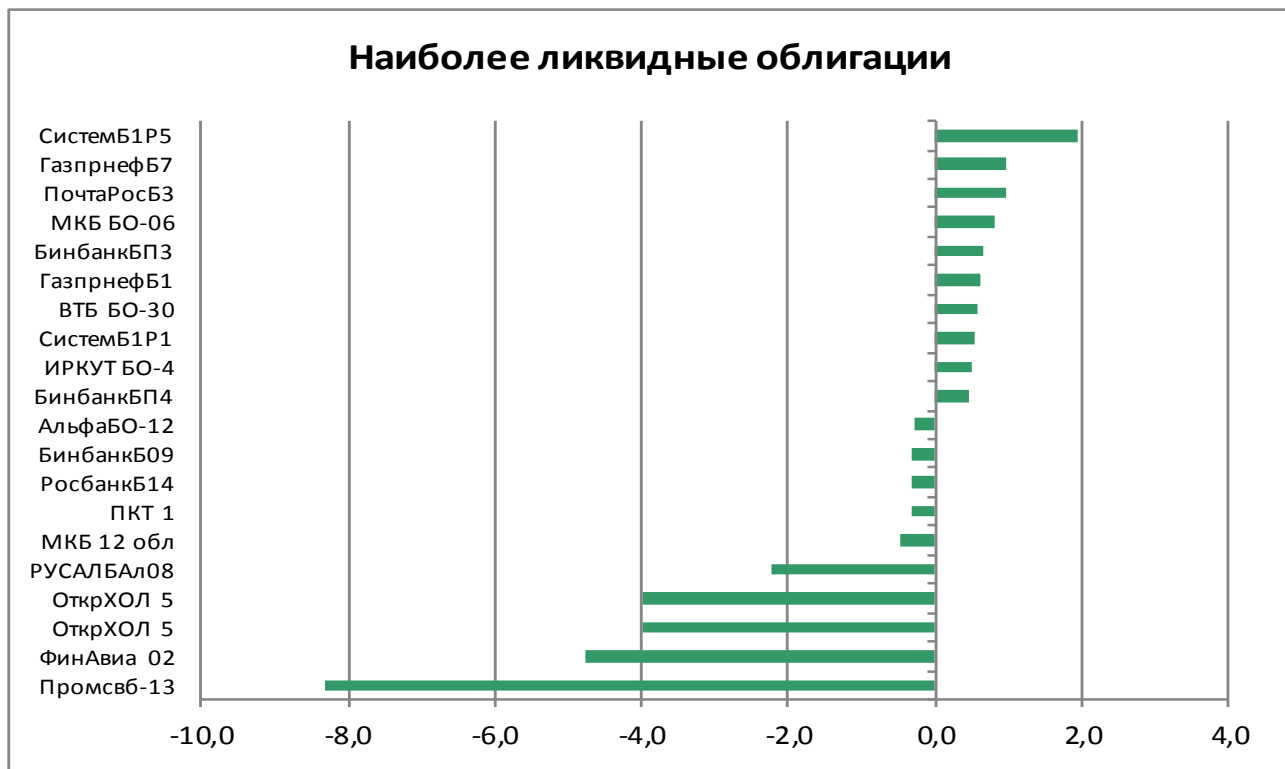

Лидеры оборота (тыс руб.), их доходность, %

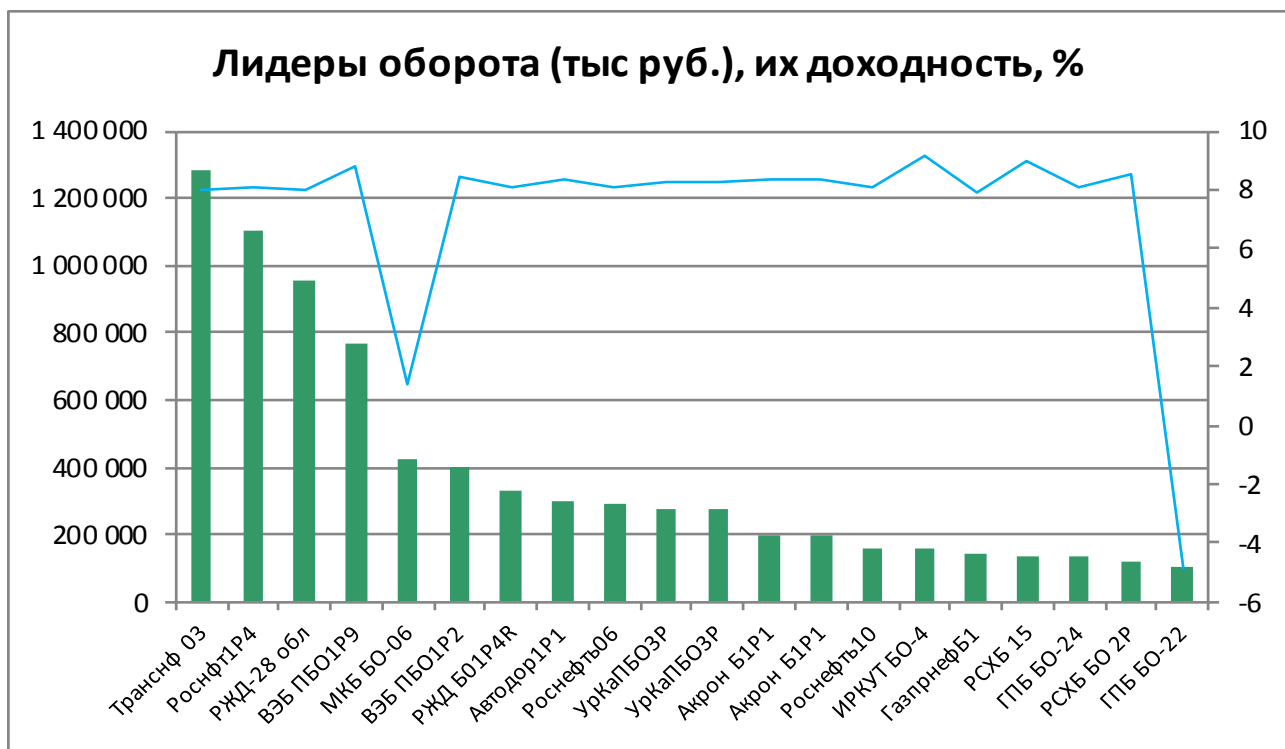

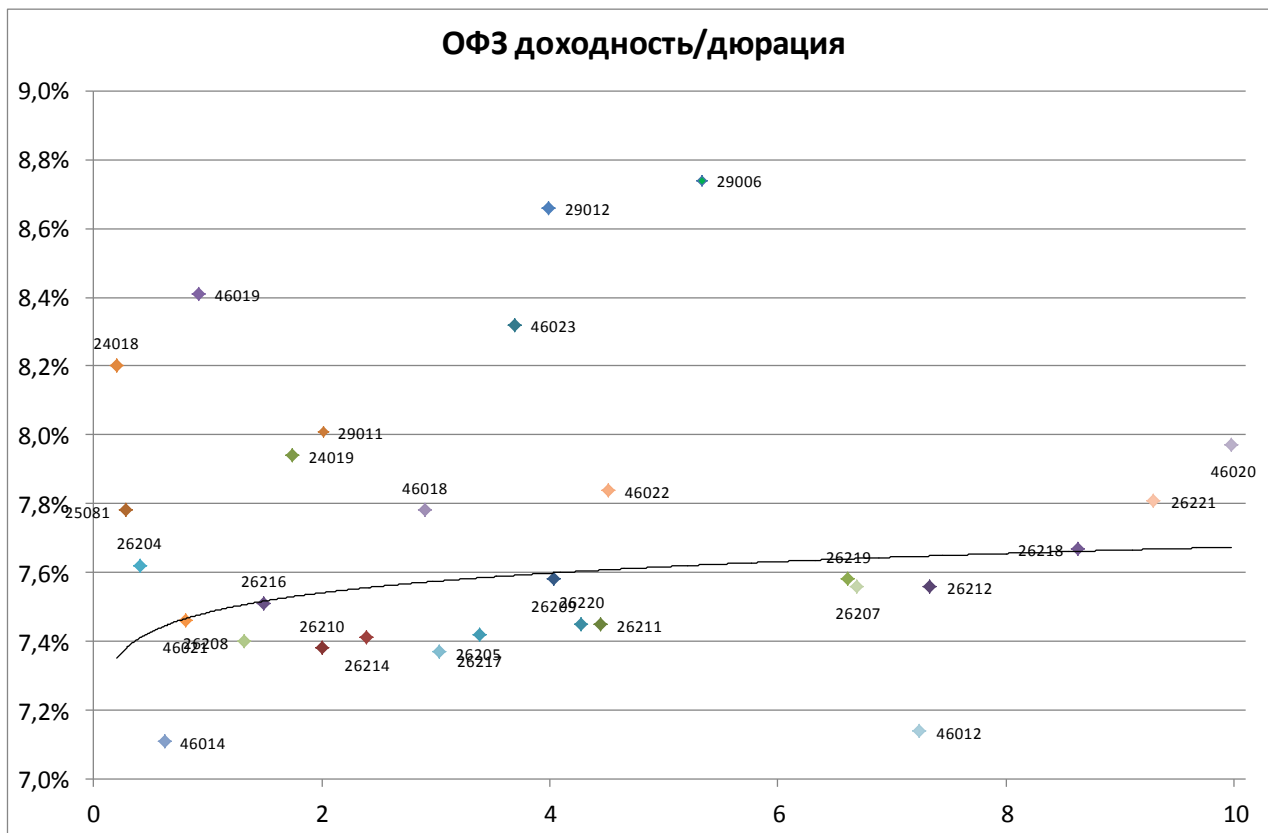

Выпуск	Купон	Погашение	Дюрация	Доходность	Посл. цена	Изм. цены	Выпуск	Купон	Погашение	Дюрация	Доходность	Посл. цена	Изм. цены
24018	10,46	27.12.2017	0,20	8,20	100,46	-0,03%	26220	7,40	07.12.2022	4,28	7,45	100,36	+0,22%
46019	2,01	20.03.2019	0,92	8,41	94,50	-0,98%	29012	10,32	16.11.2022	3,99	8,66	103,32	-0,15%
25081	6,20	31.01.2018	0,29	7,78	99,57	+0,01%	26211	7,00	25.01.2023	4,44	7,45	98,60	+0,25%
26204	7,50	15.03.2018	0,40	7,62	100,00	+0,01%	26215	7,00	16.08.2023	4,84	7,43	98,59	+0,20%
46021	5,00	08.08.2018	0,81	7,46	98,17	+0,56%	52001	2,50	16.08.2023	2,72	3,38	95,53	-
46014	7,00	29.08.2018	0,62	7,11	100,00	-0,32%	46022	6,00	19.07.2023	4,51	7,84	91,00	+0,00%
46005	0,00	09.01.2019	0,52	4,82	97,50	-	29006	10,61	29.01.2025	5,33	8,74	108,25	+0,01%
26208	7,50	27.02.2019	1,32	7,40	100,29	+0,01%	46011	10,00	20.08.2025	4,74	5,52	122,00	-
24019	10,35	16.10.2019	1,75	7,94	102,53	-0,09%	26219	7,75	16.09.2026	6,61	7,58	102,00	+0,15%
26210	6,80	11.12.2019	2,00	7,38	99,10	+0,09%	46010	10,00	17.05.2028	-	-	-	-
26216	6,70	15.05.2019	1,49	7,51	99,00	-0,05%	26207	8,15	03.02.2027	6,69	7,56	104,83	+0,28%
29011	10,43	29.01.2020	2,02	8,01	104,25	-0,03%	46023	8,16	23.07.2026	3,69	8,32	100,00	-
26214	6,40	27.05.2020	2,40	7,41	97,93	-0,01%	26212	7,05	19.01.2028	7,33	7,56	97,37	+0,25%
46018	6,50	24.11.2021	2,90	7,78	97,00	-	26218	8,50	17.09.2031	8,63	7,67	108,30	+0,16%
26205	7,60	14.04.2021	3,03	7,37	101,10	+0,06%	26221	7,70	23.03.2033	9,29	7,81	100,34	+0,18%
26217	7,50	18.08.2021	3,38	7,42	100,70	+0,13%	46020	6,90	06.02.2036	9,98	7,97	91,30	+0,11%
26209	7,60	20.07.2022	4,03	7,58	100,60	+0,03%	46012	8,39	05.09.2029	7,24	7,14	102,00	+0,00%

Итоги торгов облигациями металлургического и горнодобывающего секторов

Выпуск	Купон	Погашение	Оферта	Дней до след. к	Доходность	Дюрация	Цена посл. сделки	Спрэд к бескупонной кривой РФЗ	Изм. цены за ден	Изм. цены за нед	Изм. цены за мес	Объем выпуска млн р	Moody's	Fitch	S&P
Uranium 01	0,00	24.11.2021		48	4,39	4,12	83,78	-302	-0,02%	+1,25%	+0,55%	14 300		WD	NR
Uranium 02	10,25	11.08.2023	14.08.2020	127								12 500		WD	NR
АшинМЗ БО1	4,50	17.06.2024		74	4,58	0,18	99,85	-292	-	+1,89%	-0,01%	1 000			
ЕврХол8	12,95	18.06.2025	26.06.2019	76	8,29	1,54	107,50	89	-	-0,19%	-0,25%	15 000			BB-
ЕврХол1P1R	12,60	23.03.2021		166	8,51	2,92	112,55	111	-0,18%	+0,04%	+0,49%	15 000			BB-
МЕТАЛИНБ01	11,85	21.10.2025	26.10.2021	19	7,15	1,77	109,48	-26	-	-	-	10 000	Ba2	BB	BB
МЕТАЛИНБ02	10,95	17.03.2026	23.03.2021	166	8,20	2,97	108,60	80	-	-	+0,32%	10 000	Ba2	BB	BB
МЕТАЛИНБ07	11,90	12.02.2026		133	8,51	4,15	115,10	95	-	+4,87%	+4,87%	5 000	Ba2	BB	BB
МЕТАЛИНБ08	10,95	17.03.2026	23.03.2021	166	8,21	2,97	108,59	81	+0,18%	+0,36%	+0,31%	5 000	Ba2	BB	BB
МЕТАЛИНВ 1	0,01	07.03.2022		151	0,01	4,40	100,00	-741	-	-	-	5 000	Ba2	BB	BB
МЕТАЛИНВ 2	8,90	27.01.2023	02.02.2018	113	8,33	0,29	100,20	61	-	-	-0,10%	5 000	Ba2	BB	BB
МЕТАЛИНВ 3	8,90	27.01.2023	02.02.2018	113	7,99	0,29	100,30	27	-	-	+0,15%	5 000	Ba2	BB	BB
МЕТАЛИНВ 5	0,01	07.03.2022		151	3,77	4,40	85,00	-365	-	-	+38,68%	10 000	Ba2	BB	BB
МЕТАЛИНВ 6	0,01	10.03.2022		154	4,90	4,41	81,00	-252	-	-	-	10 000	Ba2	BB	BB
Мечел 4о6	11,75	15.07.2021					99,99		-	+12,97%	-0,01%	5 000			
Мечел 13о6	14,00	25.02.2020		138	4,31	1,46	98,97	-306	+0,22%	-0,08%	-0,68%	5 000			
Мечел 14о6	14,00	25.02.2020		138	4,47	1,45	98,74	-290	-0,20%	-0,30%	-1,05%	5 000			
Мечел 15о6	8,00	09.02.2021		124	8,89	2,91	97,99	149	-	+8,59%	+13,94%	5 000			
Мечел 16о6	8,00	09.02.2021		124	10,81	2,85	93,01	341	-	-	+9,42%	5 000			
Мечел 17о6	12,13	27.05.2021					96,59		-	-0,40%	-0,42%	5 000			
Мечел 18о6	12,13	27.05.2021					96,74		+0,04%	+0,46%	-0,27%	5 000			
Мечел 19о6	12,13	01.06.2021					96,56		+0,37%	+0,59%	-0,45%	5 000			
НЛМК БО-08	11,10	16.10.2025	26.10.2017	14	0,89	0,02	100,39	-686	-	-0,59%	+0,14%	5 000	Ba1	BBB-	BBB-
НЛМК БО-13	0,00	02.10.2023			0,51	5,98	96,99	-696	-	-	-2,98%	5 000	Ba1	BBB-	BBB-
НорНик БО5	11,60	06.02.2026		127	8,11	2,85	110,50	55	-	+0,09%	+2,93%	15 000	Ba1	BBB-	BBB-
ПолюсБ1	12,10	03.07.2025	08.07.2021	91	8,16	3,08	113,00	75	-	+0,18%	+0,47%	5 000	Ba1	BB-	BB- *
ПолюсБ2	12,10	03.07.2025	08.07.2021	91	8,17	3,08	112,98	76	-	-	-	5 000	Ba1	BB-	BB- *
ПолюсБ3	12,10	03.07.2025	08.07.2021	91	8,39	3,08	112,25	98	+0,22%	+0,22%	-0,22%	5 000	Ba1	BB-	BB- *
РУСАЛБАл07	12,00	22.02.2018		133	7,83	0,34	101,50	13	-	-0,09%	-0,48%	15 000		B+	
РУСАЛБАл08	9,00	05.04.2021	08.04.2019	179	8,97	1,42	100,30	154	-2,23%	-	-2,24%	15 000		B+	
РУСАЛБрБ01	12,85	07.04.2026	16.04.2019	5	8,71	1,34	106,00	128	+0,01%	-0,04%	-0,15%	10 000		B+	
РУСАЛБрБ01	12,85	07.04.2026	16.04.2019	5	8,71	1,34	106,00	128	+0,01%	-0,04%	-0,15%	10 000		B+	
Спектр 01	11,00	12.03.2026					100,09		-	-	-0,88%	3 000			
СУЭКФБ1P1R	10,50	23.10.2019		13	8,38	1,80	104,20	102	-0,06%	-0,06%	-	8 000	Ba3		
СУЭК-Фин01	8,25	26.06.2020	29.06.2018	78	8,96	0,69	99,63	137	-	-	-	10 000	Ba3		
СУЭК-Фин05	8,25	10.08.2023	15.08.2019	126	9,07	1,73	98,95	169	+0,15%	+0,15%	+0,46%	10 000	Ba3		
СУЭК-Фин07	12,50	19.08.2025	25.08.2020	138	12,88	2,32	100,00	549	-	-	-	5 000	Ba3		
СУЭК-Фин08	12,50	19.08.2025	25.08.2020	138	12,88	2,47	100,00	549	-	-	-	5 000	Ba3		
ТМК БО-5	13,00	01.04.2026	10.04.2019	181	8,82	1,41	106,00	139	+0,04%	+0,76%	+1,00%	5 000	B1		B+
ТМК БО-6	9,75	13.04.2027	21.04.2020	12	9,24	2,20	101,58	186	-	-0,90%	+0,43%	5 000	B1		B+
ТМК БО-7	9,35	21.05.2027	28.05.2021	50	9,15	3,05	101,20	175	-	-	-0,10%	10 000	B1		B+
УАХМФИН1P1	5,00	25.07.2025		295	4,89	6,58	100,70	-265	-	-	+0,06%	1 000			
ЧТПЗ 1P1	10,75	24.12.2020		77	8,76	2,73	105,95	136	-	-	+0,90%	5 000	Ba3	BB-	
ЧТПЗ 1P2	9,85	10.02.2022		126	8,76	3,59	104,50	134	-	+0,01%	+1,85%	5 000	Ba3	BB-	
ЧТПЗ 1P3	9,70	21.03.2024		77	8,76	4,89	105,98	127	+0,45%	+1,23%	+2,15%	5 000	Ba3	BB-	
ЧТПЗ 1P4	8,95	08.06.2027	15.06.2021	68	9,08	3,12	100,20	168	-	-	+0,05%	10 000	Ba3	BB-	
ЧТПЗ 1P4	8,95	08.06.2027	15.06.2021	68	9,08	3,12	100,20	168	-	-	+0,05%	10 000	Ba3	BB-	

Итоги торгов облигациями нефтегазового сектора

Выпуск	Купон	Погашение	Оферта	Дней до след. к	Доходность	Дюрация	Цена посл. сделки	Спрэд к бескупонной кривой ОД	Изм. цены за ден	Изм. цены за мес	Изм. цены за мес	Объем выпуска, млрд р	Moody's	Fitch	S&P
Башнефть04	0,10	04.02.2022	09.02.2018	120	3,24	0,30	98,99	-445	-0,84%	-0,01%	+2,07%	10 000	Ba1	BBB-	
Башнефть06	8,65	31.01.2023	06.02.2018	117	8,60	0,30	100,05	88	+0,05%	+0,05%	-0,14%	10 000	Ba1	BBB-	
Башнефть07	8,85	31.01.2023	04.02.2020	117	8,28	2,11	101,50	91	+0,04%	+0,20%	+0,12%	10 000	Ba1	BBB-	
Башнефть08	8,65	31.01.2023	06.02.2018	117	8,77	0,25	100,00	105	-	-	-0,15%	5 000	Ba1	BBB-	
Башнефть09	8,85	31.01.2023	04.02.2020	117	8,28	2,11	101,50	91	-	-	-1,46%	5 000	Ba1	BBB-	
Башнефть1P1R	9,50	12.12.2024		70	9,72	5,01	100,00	220	-	-	-	10 000	Ba1		
Башнефть1P2R	9,50	14.12.2023		70	8,35	4,62	106,25	87	-	-	-	10 000	Ba1		
Башнефть1P3R	9,40	22.01.2024		109	9,62	4,72	100,00	214	-	-	-	5 000	Ba1		
Башнефть010	9,50	10.12.2026	12.12.2024	70	9,72	5,01	100,00	220	-	-	-	5 000	Ba1		
Башнефть02	10,50	12.05.2026	16.05.2023	40	9,62	4,06	104,68	217	-	-	-	10 000	Ba1		
Башнефть03	12,00	09.05.2025	15.05.2020	36	11,59	1,80	101,30	421	-	-	-	5 000	Ba1	WD	
Башнефть04	12,00	19.05.2025	25.05.2020	46	11,68	2,08	101,40	430	-	-	-	5 000	Ba1	WD	
Башнефть05	10,70	13.05.2024	19.11.2018	39	8,74	1,02	102,19	126	-	-	-	10 000	Ba1	WD	
Башнефть06	10,90	29.04.2026	30.04.2025	27	8,20	2,93	108,70	67	-	+0,32%	+0,14%	10 000	Ba1	BBB-	
Башнефть07	12,10	03.06.2025	08.06.2021	61	11,94	2,87	101,40	454	-	-	-	5 000	Ba1	WD	
Башнефть08	10,90	29.04.2026	30.04.2025	27	8,39	3,45	110,00	86	-	-	+3,75%	5 000	Ba1	BBB-	
Башнефть09	9,30	15.10.2026	20.10.2022	14	8,39	3,84	104,35	96	-	-	-	5 000	Ba1		
БКЕ Б-1P-1	10,25	21.06.2019		70	8,30	1,55	103,25	90	-	-	-0,10%	5 000		BB	
Газпром1P1R	8,70	06.04.2022		181	7,78	3,82	104,00	36	-	-1,89%	+1,51%	15 000	Ba1		BB+
Газпром1P1R	8,70	06.04.2022		181	7,78	3,82	104,00	36	-	-1,89%	+1,51%	15 000	Ba1		BB+
Газпром1P2R	8,25	30.07.2024		117	8,42	5,15	100,00	92	-	-	-	15 000	Ba1		BB+
Газпром10	8,90	26.01.2021	30.01.2018	110	8,84	0,28	100,05	111	-0,36%	-0,36%	-0,20%	10 000	Ba1	BBB-	BB+
Газпром12	8,50	23.11.2022	29.11.2017	48	8,14	0,12	100,05	39	-0,06%	+0,05%	-0,08%	10 000	Ba1	BBB-	BB+
Газпром1P1	9,40	24.07.2026	24.08.2021	138	7,90	3,30	105,40	49	+0,62%	+0,29%	+1,12%	5 000	Ba1		BB+
Газпром1P2	10,65	16.02.2046	19.03.2021	162	10,47	2,95	101,23	307	-0,01%	-0,27%	-0,17%	10 000	Ba1		BB+
Газпром1P3	10,65	16.02.2046	19.03.2021	162	10,47	2,95	101,23	307	-0,01%	-0,27%	-0,17%	10 000	Ba1		BB+
Газпром1P4	9,80	03.05.2046	06.06.2019	56	7,97	1,92	103,00	56	+0,15%	+0,15%	+0,59%	10 000	Ba1		BB+
Газпром1P5	9,40	24.07.2026	24.08.2021	138	8,18	3,30	104,50	77	-	-0,19%	-0,19%	10 000	Ba1		BB+
Газпром1P6	10,65	16.02.2046	19.03.2021	162	10,19	2,95	101,99	279	+0,98%	+0,48%	+0,37%	15 000	Ba1		BB+
Газпром1P7	8,20	09.04.2019	10.04.2018	180	8,59	0,47	99,90	93	-0,30%	-0,30%	-0,28%	10 000	Ba1		BB+
Газпром1P8	5,10	21.10.2043		41								15 000	Ba1		BB+
Газпром1P9	5,10	21.10.2043		41								15 000	Ba1		BB+
Газпром1P10	12,00	16.10.2019					50,00		+0,08%	+0,06%	-4,82%	3 000			CCC+
НефтьГазХолд3	0,01	21.07.2020		103	0,02	2,77	99,97	-737	-	-	-	5 000		WD	
НефтьГазХолд4	11,25	01.06.2021	05.06.2018	54	26,33	0,62	87,45	1 872	+0,98%	-0,60%	+0,11%	5 000		WD	
НефтьГазХолд6	11,25	04.06.2021	08.06.2018	57	29,16	0,62	86,11	2 156	-	-	+0,13%	5 000		WD	
Роснефть04	8,60	17.10.2022	23.10.2017	11	6,88	0,03	100,05	-87	-	+0,15%	+0,20%	10 000	Ba1		BB+
Роснефть05	8,60	17.10.2022	23.10.2017	11	8,25	0,03	100,01	50	-0,05%	-0,05%	+0,01%	10 000	Ba1		BB+
Роснефть06	7,95	30.05.2023	05.06.2018	54	8,08	0,63	100,00	47	+0,06%	+0,06%	+0,20%	10 000	Ba1		BB+
Роснефть07	8,00	10.03.2023	16.03.2018	155	8,14	0,41	100,00	46	+0,13%	-	+0,15%	15 000	Ba1		BB+
Роснефть08	8,00	10.03.2023	16.03.2018	155	8,34	0,40	99,92	66	-	-0,08%	+0,07%	15 000	Ba1		BB+
Роснефть09	7,95	30.05.2023	05.06.2018	54	8,25	0,63	99,90	64	-	+0,20%	+0,20%	15 000	Ba1		BB+
Роснефть10	7,95	30.05.2023	05.06.2018	54	8,08	0,63	100,00	47	-0,16%	-0,17%	+0,15%	15 000	Ba1		BB+
Роснефть11	8,90	06.02.2024	12.02.2019	124	13,50	1,27	95,00	605	-	-	-	15 000	Ba1		BB+
Роснефть12	7,95	11.12.2023	17.12.2018	67	8,09	1,11	100,00	62	-	-	-	20 000	Ba1		BB+
Роснефть13	7,95	11.12.2023	17.12.2018	67	8,09	1,12	100,00	62	-	-	-	20 000	Ba1		BB+
Роснефть14	8,60	25.11.2026	01.12.2021	57	8,88	0,15	99,99	147	-	-	-0,01%	600 000	Ba1		BB+
Роснефть15	9,39	11.12.2026	17.12.2021	71	8,10	3,48	105,05	69	+0,19%	+0,53%	+0,67%	30 000	Ba1		BB+
Роснефть16	9,39	11.12.2026	17.12.2021	71	8,10	3,48	105,05	69	+0,19%	+0,53%	+0,67%	30 000	Ba1		BB+
Роснефть17	9,50	17.12.2026		77	9,72	5,66	100,00	212	-	-	-	20 000	Ba1		BB+
Роснефть18	8,65	22.04.2027	27.04.2023	21	8,13	4,37	103,00	68	+0,11%	+0,40%	+0,83%	40 000	Ba1		BB+
Роснефть19	8,60	08.05.2025		35	8,88	5,43	100,00	135	-	-	-	15 000	Ba1		BB+
Роснефть20	8,50	14.07.2027	20.01.2021	104	8,67	2,79	100,00	127	-	-	-	90 000	Ba1		BB+
Роснефть21	8,50	14.07.2027	20.01.2021	104	8,67	2,79	100,00	127	-	-	-	176 000	Ba1		BB+
Роснефть22	10,90	28.11.2024	07.12.2017	56	8,23	0,14	100,40	48	-	-	-	20 000	Ba1		BB+
Роснефть23	10,90	28.11.2024	07.12.2017	56	8,23	0,14	100,40	48	-	-	-	30 000	Ba1		BB+
Роснефть24	11,90	28.11.2024	07.12.2017	56	8,23	0,14	100,40	48	-	-	-	30 000	Ba1		BB+
Роснефть25	10,90	28.11.2024	07.12.2017	56	8,23	0,14	100,40	48	-	-	-	30 000	Ba1		BB+
Роснефть26	11,90	03.12.2020	07.12.2017	57	-2,18	0,13	102,21	-993	-	-	-	175 000	Ba1		BB+
Роснефть27	14,90	03.12.2020	07.12.2017	56	-12,28	0,04	102,03	-2 003	-	-	-	100 000	Ba1		BB+
Роснефть28	9,90	03.12.2020	07.12.2017	56	9,40	0,03	102,21	165	-	-	-	100 000	Ba1		BB+
Роснефть29	9,10	18.01.2021	22.01.2018	11	0,99	0,27	100,00	-674	-	-	-	100 000	Ba1		BB+
Роснефть30	9,10	18.01.2021	22.01.2018	11	0,99	0,27	100,00	-674	-	-	-	50 000	Ba1		BB+
Роснефть31	11,90	28.11.2024	07.12.2017	56	-25,31	0,20	106,50	-3 306	-	-	+4,77%	15 000	Ba1		BB+
Роснефть32	9,10	18.01.2021	22.01.2018	11	0,99	0,27	100,00	-674	-	-	-	50 000	Ba1		BB+
Роснефть33	9,10	18.01.2021	22.01.2018	11	0,99	0,27	100,00	-674	-	-	-	50 000	Ba1		BB+
Роснефть34	9,10	18.01.2021	22.01.2018	11	0,99	0,27	100,00	-674	-	-	-	50 000	Ba1		BB+
Роснефть35	9,90	03.12.2020	07.12.2017	56	9,45	0,04	102,06	170	-	-	-	25 000	Ba1		BB+
Роснефть36	9,10	18.01.2021	22.01.2018	11	0,99	0,27	100,00	-674	-	-	-	25 000	Ba1		BB+
Роснефть37	8,60	18.01.2021		11	8,88	0,00	100,00	148	-	-	-	25 000	Ba1		BB+
Роснефть38	10,90	28.11.2024	07.12.2017	56	-26,92	0,03	106,87	-3 467	-	-0,24%	-0,12%	15 000	Ba1		BB+
Роснефть39	10,90	28.11.2024	07.12.2017	56	0,14	0,03	101,65	-761	-	-	-	15 000	Ba1		BB+
Роснефть40	10,90	28.11.2024	07.12.2017	56	8,23	0,14	100,40	48	-	-	-	20 000	Ba1		BB+
Роснефть41	11,90	28.11.2024	07.12.2017	56	-26,62	0,03	106,80	-3 437	+0,05%	+0,05%	+0,56%	20 000	Ba1		BB+
СИБУРХол10	10,50	17.03.2026	23.03.2021	166	8,06	2,99	107,70	66	+0,19%	+0,19%	+0,19%	10 000	Ba1	BB+	
СИБУРХол11	9,65	22.07.2026	31.07.2019	111	8,16	1,67	102,70	77	+0,29%	+0,10%	+0,20%	10 000	Ba1	BB+	
СИБУРХол12	9,65	16.09.2026	25.03.2020	167	9,88	2,16	100,00	250	-	-	-	10 000	Ba1	BB+	
СТТ 01	17,00	20.06.2021	21.06.2019	67	11,96	1,47	108,00	456	+0,19%	-	+0,19%	5 000			
СТТ 02	12,00	30.03.2022	31.03.2018	170	11,49	0,47	100,35	382	-	-	-	3 000			
СТТ 03	12,00	27.04.2022	27.04.2020	15	12,16	1,99	100,40	478	-	-	-	2 000			
СТТ БО-2	12,00	20.09.2022	25.09.2018	166	12,35	0,92	100,00	484	-	-	-	3 000			
Транснефть 01	0,01	13.05.2019		150	11,93	0,59	100,00	451	-	-	+3,44%	35 000	Ba1		BB+
Транснефть 03	12,05	18.09.2019		342	7,99	1,83	107,00	62	-	+0,09%	+0,33%	65 000	Ba1		BB+
Транснефть 03	0,01	09.10													

Итоги торгов облигациями химического сектора

Выпуск	Купон	Погашение	Оферта	Дней до след. ку	Доходность	Дюрация	Цена посл. сделк	Спрэд к бескупонной кривой Ои	Изм. цены за ден	Изм. цены за не	Изм. цены за мес	Объем выпуска млн руб	Moody's	Fitch	S&P
Акрон 04	10,20	18.05.2021	19.05.2020	40	8,49	2,25	104,30	111	-	-	-0,23%	3 750	Ba3	BB-	
Акрон 05	10,20	18.05.2021	19.05.2020	40	8,63	2,25	104,00	125	-0,48%	-0,52%	-0,52%	3 750	Ba3	BB-	
Акрон Б1Р1	9,55	24.09.2026	01.10.2020	175	8,37	2,66	103,50	98	-	+0,15%	+0,19%	5 000	Ba3	BB-	
Акрон Б1Р1	9,55	24.09.2026	01.10.2020	175	8,37	2,66	103,50	98	-	+0,15%	+0,19%	5 000	Ba3	BB-	
Акрон Б1Р2	8,60	25.05.2027	30.11.2021	54	8,18	3,47	102,00	77	-	+0,02%	+0,54%	5 000	Ba3	BB-	
Акрон БО-2	9,10	20.11.2018		40	8,72	1,04	100,57	124	-	-	-0,62%	5 000	Ba3	BB-	
Акрон БО-3	9,10	20.11.2018		40	8,91	1,04	100,38	143	-	-	-0,52%	5 000	Ba3	BB-	
Акрон БО-3	9,10	20.11.2018		40	8,91	1,04	100,38	143	-	-	-0,52%	5 000	Ba3	BB-	
АРАГОН об	12,75	04.05.2022		27	1,66	4,17	100,00	-576	-	-	-	1 000			
ЕвроХим 02	12,40	26.06.2018		75	8,50	0,68	102,70	91	-	-0,05%	-0,87%	5 000		BB	BB-
ЕвроХим 03	8,25	14.11.2018		34	8,61	1,03	99,80	113	-	-	-	5 000		BB	BB-
ЕврХимБ1Р1	10,60	19.04.2019		7	8,19	1,38	103,60	76	-	+0,18%	+0,10%	15 000		BB	BB-
ЕврХимБ1Р2	8,75	26.05.2020		45	8,30	2,33	101,40	92	-	-0,34%	+0,40%	15 000		BB	BB-
ПолиплБ01	14,00	09.04.2019	09.10.2018	180	12,16	0,96	101,99	466	-0,43%	+0,98%	-0,48%	1 000			
ПолиплБ02	15,90	06.06.2018		55	-	0,40	103,02	-3 966	-	-	-	500			
ПолиплБ03	16,00	05.11.2021	11.05.2018	29	13,59	0,54	101,50	596	-	-0,42%	+0,02%	650			
ПолиплБ03	16,00	05.11.2021	11.05.2018	29	13,59	0,54	101,50	596	-	-0,42%	+0,02%	650			
ПолиплП1Б1	14,50	18.04.2023	23.04.2019	12	15,01	1,25	100,00	758	-	-	-	900			
УрКаПБОЗР	8,80	27.05.2020		48	8,31	2,33	101,50	93	+0,25%	-	+0,25%	15 000	Ba2	BB-	BB-
УрКаПБОЗР	8,80	27.05.2020		48	8,31	2,33	101,50	93	+0,25%	-	+0,25%	15 000	Ba2	BB-	BB-

Итоги торгов облигациями телекоммуникационного сектора

Выпуск	Купон	Погашения	Оферта	Дней до след. к	Доходность	Дюрация	Цена посл. сделки	Спред к бескупонной кривой Ог	Изм. цены за ден	Изм. цены за нед	Изм. цены за мес	Объем выпуска, млн р	Mood's	Fitch	S&P
ИКОМКОРБ1	13,25	13.12.2019	18.12.2018	72	9,67	1,10	104,14	220	-	-	+0,18%	3 500			
ВымпелКБ02	11,90	03.10.2025	13.10.2017	1	12,01	7,01	100,00	426	-	-	-	10 000	Ba2		BB
ВымпелКБ03	11,90	03.10.2025	13.10.2017	1	167472,56	0,00	97,90	16 746 481	-1,61%	-2,09%	-2,34%	15 000	Ba2		BB
ВымпелКом2	7,00	14.03.2022	16.03.2020	158	7,53	2,26	99,13	15	-	-	-	10 000	Ba2		BB
ВымпелКом4	7,00	08.03.2022	10.03.2020	152	8,90	2,24	96,35	153	+0,05%	+0,05%	-3,62%	15 000	Ba2		BB
МегаФонБ1Р2	9,90	29.05.2026		57	8,16	2,94	106,20	58	-	+0,05%	+3,75%	10 000	Ba1	BB+	BBB-
МегаФонБ1Р	9,95	09.05.2019		28	8,10	1,44	102,90	68	+0,39%	+0,39%	-	10 000	Ba1	BB+	BBB-
МегаФонБ05	11,40	10.10.2025	20.10.2017	8	7,60	0,02	100,08	-15	-0,01%	-0,06%	-0,12%	15 000	Ba1	BB+	BBB-
МегаФонБ05	11,40	10.10.2025	20.10.2017	8	7,60	0,02	100,08	-15	-0,01%	-0,06%	-0,12%	15 000	Ba1	BB+	BBB-
МегаФонФ07	8,00	01.03.2023	07.03.2018	146	8,26	0,38	99,95	57	+0,45%	-0,14%	+0,05%	10 000			BBB-
МТС 001Р-1	9,00	04.02.2022		120	5,60	3,63	113,20	-182	-	+9,37%	+2,91%	10 000	Ba1	BB+ *	BB+ *
МТС 001Р-2	8,85	25.03.2021		168	8,34	3,02	102,00	94	-	-	-0,24%	10 000	Ba1	BB+ *	BB+ *
МТС 03	10,00	12.06.2018		61	8,56	0,64	101,00	96	-	-	-0,83%	10 000	Ba1	BB+ *	BB+ *
МТС 07	8,70	07.11.2017		26	7,99	0,07	100,05	24	+0,07%	+0,03%	+0,22%	10 000	Ba1	BB+ *	BB+ *
МТС 08	9,25	03.11.2020	07.11.2017	26	9,27	0,07	100,00	152	-	-	-0,50%	15 000	Ba1	BB+ *	BB+ *
МТС БО-01	8,25	22.03.2023	28.03.2018	167	7,94	0,44	100,20	27	-	-	+0,10%	10 000	Ba1	BB+ *	BB+ *
МТС БО-02	9,40	15.08.2031	31.08.2018	141	8,11	0,86	101,20	58	+0,15%	+0,15%	-	10 000	Ba1	BB+ *	BB+ *
НаукаСвязь01	13,50	10.05.2018		28	14,18	0,55	100,00	655	-	-	-	4 000			
Ростел 15	8,20	24.01.2018		104	8,48	0,27	99,95	75	-	-	-	5 000	BBB-		BB+
Ростел 16	10,50	07.06.2018		56	10,73	0,41	99,99	312	-	-	-	5 000			BB+
Ростел 17	10,50	02.11.2017		21	10,53	0,05	100,00	278	-	-0,98%	-	10 000	BBB-		BB+
Ростел 18	8,20	24.01.2018		104	9,80	0,27	99,60	207	+0,06%	+0,06%	+1,43%	10 000	BBB-		BB+
Ростел 19	10,50	06.03.2018		145	9,22	0,38	100,55	153	-0,62%	-0,64%	-0,40%	10 000	BBB-		BB+
Ростел1Р1R	9,20	10.09.2026	19.09.2019	161	8,02	1,81	102,35	65	-	-	+0,64%	15 000	BBB-		BB+
Ростел1Р2R	8,65	14.04.2027	20.04.2022	13	8,54	3,49	101,05	112	-	-	-	10 000	BBB-		BB+
РостелБО-1	8,40	16.05.2025		43	8,12	5,66	98,00	59	-	-	-0,51%	5 000	BBB-		BB+
РостелБО-2	8,40	20.05.2025		47	7,71	5,02	100,00	17	-	-	-	5 000	BBB-		BB+
СистемБ1Р1	12,50	30.09.2025	09.10.2018	180	15,54	0,96	97,79	804	+0,56%	+0,82%	+0,09%	5 000	BB- *		BB- *
СистемБ1Р2	10,90	31.10.2025	08.11.2019	29	8,93	1,84	104,00	157	-	-	-	1 700	BB- *		BB- *
СистемБ1Р3	10,20	12.03.2018		60	20,39	0,13	96,57	1 270	-0,07%	-0,47%	-0,60%	10 000	BB- *		BB- *
СистемБ1Р4	9,80	30.10.2026	06.11.2020	29	12,96	2,60	93,11	557	+0,12%	+3,44%	+3,11%	6 500	BB- *		BB- *
СистемБ1Р5	9,90	13.11.2026	21.02.2020	43	13,99	2,09	93,18	662	+1,95%	-0,95%	-0,87%	10 000	BB- *		BB- *
СистемБ1Р6	8,90	26.03.2027	01.04.2022	176	11,54	3,74	92,00	412	-	+0,88%	+2,23%	15 000	BB- *		BB- *
СПбТел 01	11,25	11.06.2021	15.06.2018	64	9,30	0,65	101,35	170	-	-0,15%	+0,10%	5 000		B+	
СПбТел 02	11,30	11.06.2021	14.06.2019	64	9,35	1,52	103,25	194	-	-	+0,41%	5 000		B+	
СПбТел 03	11,30	11.06.2021	14.06.2019	64	9,62	1,52	102,85	221	-	-0,10%	+0,21%	3 000		B+	
СПбТел 04	10,70	31.01.2022	03.08.2020	116	9,67	2,46	103,00	228	-	-	-	3 000		B+	
СПбТел 05	10,70	31.01.2022		116	9,33	3,24	105,50	191	+1,01%	+1,01%	+1,34%	4 000		B+	
СПбТел 07	9,95	05.04.2022		180	9,41	3,73	102,70	199	+0,15%	+0,70%	+0,70%	6 000		B+	
ТелХолПБ01	12,75	03.07.2019		83	11,06	1,55	103,00	366	-	+0,24%	-0,39%	3 000	B2		B+
ТелХолПБ01	12,75	03.07.2019		83	11,06	1,55	103,00	366	-	+0,24%	-0,39%	3 000	B2		B+
ТелХолПБ02	10,85	01.12.2021		55	11,14	3,02	100,00	373	-	-	-	5 000	B2		B+
ТелХолПБ03	10,65	29.10.2020		21	10,80	2,56	100,30	341	-	-0,89%	+0,10%	5 000	B2		B+
ЭР Телеком 1Р01	12,75	03.07.2019		83	11,06	1,55	103,00	366	-	+0,24%	-0,39%	3 000	B2		B+
ЭР Телеком РВ02	10,85	01.12.2021		55	11,14	3,02	100,00	373	-	-	-	5 000	B2		B+

Итоги торгов облигациями секторов с/х, розницы и торговли

Выпуск	Купли	Погашения	Оферта	Дней до след. н	Доходность	Дюрация	Цена посл. сделки	Спрэд к безупонной кривой РФ	Изм. цены за ден	Изм. цены за нед	Изм. цены за мес	Объем выпуска млн р	Moody's	Fitch	S&P
Агронова01	11,50	17.12.2020		70	0,52	3,02	100,55	-688	-	-	-	5 000			
АптЗем6БОЗ	12,00	23.05.2018		42	9,60	0,10	101,50	198	-	+1,00%	-0,45%	2 000			
БелугаБ0-4	9,75	28.05.2020		49	9,51	2,18	101,02	213	-	-	-	2 000		B+	
БелугаБ0-5	12,90	29.04.2020		20	9,15	1,47	106,32	177	-	+0,02%	-	2 000		B+	
БелугаП1	9,50	07.06.2022		61	9,07	3,26	102,00	165	-	+0,03%	+0,99%	5 000			
ВолгСпорт1	5,75	04.04.2022		298	6,94	0,74	95,55	-48	-	-	-	1 400			
ВолгСпорт2	7,00	29.02.2024		323	7,00	0,88	100,00	-49	-	-	-	1 900			
ВТОРРЕС Б1	0,00	01.02.2019		113	288,03	1,31	17,00	28 058	-8,06%	-14,87%	-49,99%	400			
ДетМир Б-4	9,50	29.03.2024	07.04.2020	176	8,91	2,27	101,63	153	-0,33%	+1,06%	+0,33%	3 000			B+ *
Лента 3 об	11,75	25.02.2020	28.08.2018	138	8,28	0,85	103,00	75	+1,47%	+0,85%	-0,14%	4 000		BB	
Лента Б1Р1	8,70	26.05.2020		47	8,66	2,32	100,50	128	-	-	+0,24%	5 000			BB-
Лента БО-3	12,40	24.07.2025	01.02.2018	112	8,12	0,29	101,29	40	-0,28%	+0,32%	-0,26%	5 000		BB	BB-
Лента БО-6	12,40	28.08.2025	06.09.2018	147	7,91	0,87	103,95	38	-	-	-	5 000		BB	BB-
МагнитР02	11,20	26.02.2018		137	8,13	0,36	101,15	43	-0,07%	-	-0,17%	10 000			BB+
МагнитР03	10,60	10.04.2018		180	8,01	0,47	101,30	35	-	+0,10%	+0,20%	10 000			BB+
МагнитР03	10,60	10.04.2018		180	8,01	0,47	101,30	35	-	+0,10%	+0,20%	10 000			BB+
МагнитР04	10,00	28.12.2017		77	8,59	0,18	100,30	84	-	-0,05%	-0,20%	10 000			BB+
МагнитР04	10,00	28.12.2017		77	8,59	0,18	100,30	84	-	-0,05%	-0,20%	10 000			BB+
ОбувьрусБ1	15,00	15.07.2020	17.07.2019	97	14,39	1,56	101,60	700	+0,09%	+0,20%	+0,64%	1 500			
ОбувьрусБ1	15,00	15.07.2020	17.07.2019	97	14,39	1,56	101,60	700	+0,09%	+0,20%	+0,64%	1 500			
ОбувьрусБ6	13,80	22.03.2021	25.03.2019	74	8,36	1,34	107,70	92	-0,01%	-0,27%	-0,47%	1 000			
ОбувьрусБ7	13,80	20.01.2022	26.10.2017	14	-	-	-	-	-	-	-	1 000			
О'КЕЙ-02	11,60	12.12.2017		61	-	0,15	102,00	-810	-5,63%	+0,60%	-0,87%	3 000		B+	
О'КЕЙ-Б01Р	9,55	29.04.2021		21	9,05	3,00	102,40	165	-	-	+0,39%	5 000		B+	
О'КЕЙ-Б04	8,90	09.10.2018		180	7,55	0,97	101,40	5	-	+2,42%	+1,43%	5 000		B+	
О'КЕЙ-Б05	10,50	21.04.2020		12	10,34	2,18	100,89	296	+0,68%	+0,29%	+0,39%	5 000		B+	
О'КЕЙ-Б05	10,50	21.04.2020		12	10,34	2,18	100,89	296	+0,68%	+0,29%	+0,39%	5 000		B+	
О'КЕЙ-Б06	11,70	06.04.2021	09.10.2018	180	9,27	0,96	102,45	177	-0,05%	-0,05%	-0,39%	5 000		B+	
СибГосБ1Р1	17,00	26.06.2019	27.12.2017	76	222,62	0,09	85,00	21 487	-	-0,97%	-4,31%	200			
УпрОтход01	10,25	07.05.2024		207	1,09	5,98	98,90	-640	-	-	-	2 800			
УпрОтход02	10,00	01.06.2025		324	4,01	3,87	98,50	-353	-	-	-	1 000			
УпрОтходБ1	4,00	29.04.2027		201	8,71	7,27	70,17	110	-0,01%	+1,57%	+3,42%	1 850			
УпрОтходНН	7,10	15.06.2022		-113	6,70	0,17	97,37	-72	-	-	-	1 150			
Х-5 Финанс 1Р01	9,45	11.09.2031	26.09.2019	168	8,61	1,83	101,80	124	-	-	-	15 000		BB	BB
Х-5 Финанс 1Р02	8,45	07.05.2032	20.11.2020	43	8,35	2,70	100,70	96	-	+0,40%	+0,57%	10 000			BB
Х-5 Финанс БО4	11,90	11.10.2022	16.04.2019	5	8,33	1,34	105,20	90	-	+1,59%	+1,59%	5 000		BB-	BB
Х-5 Финанс БО5	10,90	09.03.2023	13.09.2018	154	8,41	0,90	102,30	89	-	-0,10%	-0,29%	5 000		BB-	BB
Х-5 Финанс БО6	10,50	27.04.2023	02.11.2017	21	8,71	0,05	100,10	96	-0,01%	-0,08%	-0,10%	5 000		BB-	BB
Х-5 Финанс БО7	9,75	01.08.2023	05.02.2019	117	8,13	1,25	102,17	68	-	-	+0,66%	5 000		BB-	BB
ЧеркизБ1Р1	12,50	06.10.2020		180	11,19	2,58	104,00	380	-	-	-	5 000	B1		

Итоги торгов облигациями транспортного сектора

Выпуск	Купон	Погашение	Оферта	Дней до след. к	Доходность	Дюрация	Цена посл. сделк	Спрэдк бескупонной кривой Od	Изм. цены за ден	Изм. цены за нед	Изм. цены за мес	Объем выпуска млн руб	Moody's	Fitch	S&P
Автодор1Р1	10,25	20.11.2020		43	8,38	2,65	105,47	99	+0,16%	+0,16%	+1,22%	10 000		BBB-	
ДелоПортс1	13,80	14.11.2025	23.11.2018	43	8,87	1,02	105,30	139	-	-	-0,28%	3 000		BB-	BB-
ДелПортг1Р1	9,40	05.07.2022		89	9,50	3,82	100,40	207	-	-	-0,30%	3 500			BB-
ПКГ 01	12,70	16.09.2025	25.09.2018	166	7,30	0,92	105,00	-21	-	+0,77%	+0,96%	5 000		BB+	NR
ПКГ 02	12,00	15.10.2025	23.10.2019	13	8,43	1,78	106,85	107	-	-	+2,25%	5 000		BB+	NR
ПКГ 03	11,80	23.10.2025	29.10.2020	21	8,57	2,55	109,00	118	-	-	-	5 000		BB+	NR
ПКГ 05	12,70	02.10.2025	11.04.2019	182	8,27	1,41	106,35	84	-	-0,05%	-0,04%	10 000		BB+	NR
ПКТ 1	13,10	09.12.2025	15.12.2020	68	10,34	2,62	108,00	294	-0,32%	-0,46%	-0,45%	5 000		BB	
ПКТ 2	13,10	06.02.2026	12.02.2021	127	10,43	2,79	108,10	303	-0,09%	-0,18%	-0,83%	5 000		BB	
ПКТ 3	12,50	18.03.2026	24.03.2021	167	10,26	2,91	107,10	286	-0,08%	-0,22%	+0,28%	5 000		BB	
ПочтаРБ1Р1	5,07	17.11.2023		61	5,13	5,15	100,00	-234				1 100		BBB-	
ПочтаРБ1Р2	8,55	11.05.2027	18.05.2021	40	8,14	3,08	101,75	74	+0,94%	+0,98%	+0,94%	5 000		BBB-	
ПочтаРБ1Р3	8,45	19.05.2027	27.05.2020	48	8,44	2,32	100,40	106	-	-	-0,32%	5 000		BBB-	
ПочтаРос02	9,50	18.10.2019	19.10.2018	8	8,12	0,95	101,47	63	-	-	-0,03%	3 000		BBB-	
ПочтаРос04	9,35	18.10.2019		8	8,20	1,74	102,40	84	-	+0,42%	+0,15%	3 000		BBB-	
ПочтаРосБ1	2,75	06.12.2023		62	2,87	5,52	99,43	-461				3 000		BBB-	
ПочтаРосБ3	9,35	10.09.2026	19.09.2019	161	8,03	1,81	102,60	66	+0,97%	+0,97%	+0,88%	5 000		BBB-	
ПочтаРосБ4	8,90	22.03.2027	29.03.2021	172	8,34	3,05	102,15	94	-	-	+0,76%	5 000		BBB-	
РЖД Б01Р1R	8,70	18.05.2032	30.05.2023	54	8,05	4,32	103,58	59	+0,17%	+0,17%	+0,66%	15 000	Ba1		BB+
РЖД Б01Р2R	8,50	02.04.2037	16.04.2026	14	8,15	6,04	103,10	58	-	-	+0,93%	15 000	Ba1		BB+
РЖД Б01Р2R	8,50	02.04.2037	16.04.2026	14	8,15	6,04	103,10	58	-	-	+0,93%	15 000	Ba1		BB+
РЖД Б01Р3R	8,40	23.04.2037	08.05.2025	35	8,23	5,20	101,85	70	-	-	-0,24%	15 000	Ba1		BB+
РЖД Б01Р4R	8,25	29.07.2032	07.08.2025	126	8,10	5,85	101,75	56	+0,25%	+0,49%	+0,54%	15 000	Ba1		BB+
РЖД Б0-02	11,20	16.10.2025	23.04.2020	14	8,14	2,04	107,25	76	-	-	+1,42%	15 000	Ba1	BBB-	BB+
РЖД Б0-03	11,75	03.05.2030	13.11.2020	36	5,01	0,09	100,65	-238	-0,03%	-0,03%	-0,60%	15 000	Ba1	BBB-	BB+
РЖД Б0-05	10,30	03.04.2026	07.04.2023	1	8,76	4,17	107,43	131	-0,03%	+0,59%	+0,04%	10 000	Ba1	BBB-	BB+
РЖД Б0-07	10,30	25.03.2026	01.04.2020	174	8,03	2,25	105,35	65	+0,10%	+0,10%	+0,33%	20 000	Ba1	BBB-	BB+
РЖД Б0-09	5,10	08.06.2028		-112								25 000	Ba1	BBB-	BB+
РЖД Б0-10	5,10	29.11.2028		-120								25 000	Ba1	BBB-	BB+
РЖД Б0-11	8,65	04.02.2032	17.02.2021	132	7,85	2,84	102,75	45	-	-	-	15 000	Ba1		BB+
РЖД Б0-12	4,90	18.08.2033		-35								25 000	Ba1	BBB-	BB+
РЖД Б0-13	4,00	19.09.2033		179								25 000	Ba1	BBB-	BB+
РЖД Б0-14	4,00	29.05.2035		68								17 000	Ba1	BBB-	BB+
РЖД Б0-15	5,30	11.10.2038		-157								25 000	Ba1	BBB-	BB+
РЖД Б0-16	5,30	20.09.2039		5	4,04	0,00	100,00	-411				25 000	Ba1	BBB-	BB+
РЖД Б0-18	4,00	29.04.2043		48	4,04	0,10	100,00	-420				25 000	Ba1	BBB-	BB+
РЖД Б0-19	5,10	20.05.2044		-111								25 000	Ba1	BBB-	BB+
РЖД-17 обл	11,60	16.07.2018	15.01.2018	95	7,45	0,26	101,06	-29	+0,16%	-0,04%	-0,16%	15 000	Ba1	BBB-	BB+
РЖД-23 обл	11,75	16.01.2025	26.07.2018	105	8,20	0,76	102,75	64	-0,24%	-0,24%	-0,82%	15 000	Ba1	BBB-	BB+
РЖД-28 обл	8,20	21.03.2028	31.03.2020	173	7,99	2,28	100,80	61	-	-0,01%	+0,40%	20 000	Ba1	BBB-	BB+
РЖД-30 обл	0,10	07.11.2028	21.11.2017	40	3,26	0,06	99,66	-449	-	-	+5,82%	15 000	Ba1	BBB-	BB+
РЖД-32 обл	6,20	25.06.2032	08.07.2022	-90	7,55	0,23	90,69	12	+0,04%	+0,03%	+0,06%	10 000	Ba1	BBB-	BB+
РЖД-33 обл	6,40	28.02.2040		165								15 000	Ba1	BBB-	BB+
РЖД-34 обл	4,00	28.02.2040		168								15 000	Ba1	BBB-	BB+
РЖД-35 обл	6,40	30.05.2040		-106								15 000	Ba1	BBB-	BB+
РЖД-41 обл	9,40	27.11.2031	12.12.2019	63	8,06	1,96	102,90	69	-	-	+0,19%	15 000	Ba1		BB+
РЖД-42 обл	9,70	22.05.2046	16.06.2026	75	9,18	5,96	104,26	160	+0,01%	+0,10%	+0,31%	15 000	Ba1	BBB-	BB+
ТрансКюнБ2	9,40	16.09.2021		161	8,16	2,81	103,85	75	-	+0,10%	+1,09%	5 000	Ba3		BB+
ФГУП ГЦСС1	13,00	22.08.2019		133	13,40	1,63	100,00	602				705			
ФинАвиа 01	9,00	31.07.2022		111	20,07	3,36	73,21	1 264	-0,80%	-1,07%	-2,71%	4 122			
ФинАвиа 02	0,01	31.07.2027		111	22,77	8,11	20,00	1 515	-4,76%	-4,76%	-11,03%	9 179			
ФПК 01	9,95	04.06.2026	13.06.2019	63	7,81	1,48	103,50	40	-	-	+0,33%	5 000		BB+	BB+
ФПК 1Р-01	8,80	15.04.2027	20.10.2022	14	8,11	4,03	103,45	68	+0,24%	+0,45%	+0,73%	5 000		BB+	BB+

Итоги торгов облигациями электроэнергетического сектора

Выпуск	Купон	Погашение	Оферта	День до след. к	Доходность	Дюрация	Цена посл. сделк	Лет до погаш/п	Спрэд к безупонной кривой Об	Изм. цены за ден	Изм. цены за нед	Изм. цены за мес	Объем выпуска, млн ру	Moody's	Fitch	S&P
АтомэпБ01	9,33	02.11.2026		32	9,53	1,01	100,00	9,06	194				15 000	Ba1		BB+
АтомэпБ02	9,33	03.12.2026		63	8,14	6,30	108,60	9,15	54	+0,02%	+0,44%	+2,22%	15 000	Ba1		BB+
КонцесВ 01	13,00	30.11.2030		51	0,26	6,31	100,00	13,14	-753	-	-	-	1 500			
КонцесВ 02	12,25	17.03.2031	11.11.2017	218	13,36	0,08	100,00	0,08	561	-	-	-	1 900			
КонцесВ 03	12,00	07.04.2031		358				13,49					1 900			
КонцесВ 04	12,50	07.06.2031		194	0,82	7,52	100,00	13,66	-700	-	-	-	1 100			
КонцестО1	12,50	06.04.2032		180	0,75	7,54	100,00	14,49	-711	-	-	-	2 000			
КубнЭн1Р01	10,44	21.11.2025		50				8,12					3 600			
КубнЭн1Р02	12,63	11.11.2025	19.11.2019	40	4,61	1,85	116,01	2,10	-276	-0,25%	+1,08%	-0,09%	3 400			
ЛенэнерБ05	8,75	09.07.2025	17.01.2018	97	9,97	0,25	99,72	0,27	223	+0,01%	+0,14%	+0,24%	2 400	Ba2		
МОЭСК БО10	8,55	06.05.2027	12.05.2022	35	8,30	3,69	101,56	4,58	88	-	-	+0,03%	10 000	Ba2		BB-
МОЭСК БО-4	8,30	12.09.2024	17.09.2020	161	8,19	2,55	100,70	2,93	80	-	+0,10%	+0,56%	5 000	Ba2	BB+	BB-
МОЭСК БО-5	10,00	26.05.2026	04.06.2019	54	10,23	1,45	100,00	1,64	282				5 000	Ba2		BB-
МОЭСК БО-6	9,65	16.07.2026	23.07.2020	105	8,13	2,47	104,10	2,78	74	-	-	+0,34%	5 000	Ba2		BB-
МОЭСК БО-8	10,30	16.04.2026	25.04.2019	14	8,16	1,40	103,25	1,53	74	-	-	-0,05%	8 000	Ba2		BB-
МОЭСК БО-9	9,15	15.02.2027	24.02.2020	137	8,12	2,16	102,50	2,37	75	-	-0,49%	+0,10%	10 000	Ba2		BB-
МРСК СЗ Б1	12,42	23.05.2025	01.06.2018	50	8,92	0,61	102,21	0,64	131	-0,07%	+0,14%	-0,15%	5 000			
МрскСКБ1Р1	13,00	22.04.2021		14	13,42	2,50	100,00	3,53	602				1 350			
МРСкур Б02	11,58	11.11.2025	19.11.2019	40	11,90	1,76	100,00	2,10	453				1 600	Ba2		
МРСкур Б05	9,32	14.08.2026	23.08.2019	134	9,52	1,69	100,00	1,86	214				5 000	Ba2		
МРСКЦенБ02	12,42	23.05.2025	01.06.2018	50	9,28	0,61	102,00	0,64	167	-0,09%	+0,13%	-0,13%	5 000			BB-
МРСКЦенБ03	11,80	11.11.2025	17.11.2020	40	12,14	2,44	100,00	3,10	475				5 000			BB-
МРСКЦенБ04	11,58	11.11.2025	19.11.2019	40	11,90	1,78	100,00	2,10	453				5 000			BB-
МРСКЦенБ05	9,32	14.08.2026	23.08.2019	134	9,52	1,70	100,00	1,86	214				5 000			BB-
МРСКЮр Б02	9,24	01.07.2022		85	9,57	3,79	100,00	4,72	214	-	-	-	5 000			
НовБРПГЭ01	8,50	10.11.2020		33		2,53		3,08					300			
ОГК2 Б1Р1R	11,50	17.11.2020	22.05.2018	40	8,19	0,58	102,00	0,61	57	-	-	+0,08%	5 000		BB	
ОГК2 Б1Р2R	11,50	17.11.2020	22.05.2018	40	9,96	0,58	101,00	0,61	234	-1,01%	-1,01%	-0,88%	5 000		BB	
РоссетБ1Р1	8,15	07.07.2022		91	8,31	3,89	100,00	4,74	88				5 000	Ba2		BB+
РоссетБ02	9,15	18.08.2026		138	9,35	1,70	100,00	8,85	176				5 000	Ba2		BB+
РоссетБ03	9,15	18.08.2026		138	9,35	1,70	100,00	8,85	176				5 000	Ba2		BB+
РоссетБ05	11,25	14.11.2025	18.11.2022	43	8,26	1,87	106,00	5,10	83	-	-	+1,66%	10 000	Ba2		BB+
РоссетБ06	10,29	31.10.2045		54	10,55	6,03	100,00	28,07	231				6 000	Ba2		BB+
РусГидрБП1	11,85	04.07.2018		83	8,07	0,69	102,70	0,73	49	-	-0,55%	-0,55%	5 000	Ba1	BB+	BB+
РусГидрБП3	11,85	04.07.2018		83	12,09	0,69	100,03	0,73	451				5 000	Ba1	BB+	BB+
РусГидрБП4	10,35	04.04.2019		175	7,80	1,40	103,69	1,48	37	-	-	+0,72%	15 000	Ba1	BB+	BB+
РусГидрБП5	8,20	12.06.2020		64	8,05	2,39	100,70	2,67	67	-	-	+0,35%	10 000	Ba1		BB+
РусГидро01	9,50	12.04.2021		4	8,21	2,94	104,35	3,50	81	-	-	+2,30%	10 000	Ba1	BB+	BB+
РусГидро02	9,50	12.04.2021		4	8,65	2,94	103,06	3,50	125	-	-	+0,32%	5 000	Ba1	BB+	BB+
РусГидро07	8,50	02.02.2023	08.02.2018	119	8,35	0,31	100,08	0,33	63	-	-0,26%	-0,03%	10 000	Ba1	BB+	BB+
РусГидро08	8,50	02.02.2023	08.02.2018	119	8,35	0,31	100,08	0,33	63	-	-0,23%	-0,03%	10 000	Ba1	BB+	BB+
РусГидро09	12,75	15.04.2025	24.10.2017	12	8,96	0,03	100,12	0,03	121	-0,04%	-0,17%	-0,33%	10 000	Ba1	BB+	BB+
ТГК-1 03	4,50	14.12.2021		250	4,54	0,68	100,00	4,18	-287	-	-	-	2 000		BB+	BB+
ТГК-1 04	6,90	14.02.2022		-52	4,47	0,34	100,00	4,35	-295	-	-	-	2 000		BB+	BB+
ТГК-2 БО-2	12,00	26.04.2019					97,46	1,54		+0,47%	-0,04%	+1,52%	5 300			
Т Плюс 01	9,50	06.10.2017						-0,02		-	-	-	5 000			
ФСК ЭС Б2	9,35	17.10.2051	23.11.2021	47				4,12					10 000	Ba1		BB+
ФСК ЭС-06	8,25	15.09.2020		159	7,97	2,65	101,10	2,93	58	-	-	+0,85%	10 000	Ba1	BBB-	BB+
ФСК ЭС-07	7,50	16.10.2020		8	6,49	2,64	103,00	3,01	-90	-	-	+7,29%	5 000	Ba1	BBB-	BB+
ФСК ЭС-08	8,25	15.09.2020		159	7,97	2,65	101,10	2,93	58	-	-	-	10 000	Ba1	BBB-	BB+
ФСК ЭС-10	7,75	15.09.2020		159	9,14	2,65	96,98	2,93	175	-	-	+3,08%	10 000	Ba1	BBB-	BB+
ФСК ЭС-11	7,99	16.10.2020	20.10.2017	8	8,47	0,02	99,99	0,02	72	-	-	-	10 000	Ba1	BBB-	BB+
ФСК ЭС-12	8,10	19.04.2019		8	12,54	1,40	94,51	1,52	511	-	-	-	10 000	Ba1	BBB-	BB+
ФСК ЭС-13	8,50	22.06.2021		75	7,85	3,15	102,50	3,70	44	-	-	-	10 000	Ba1	BBB-	BB+
ФСК ЭС-15	8,75	12.10.2023	18.10.2018	7	7,62	0,95	101,22	1,02	13	-	-	-	10 000	Ba1	BBB-	BB+
ФСК ЭС-18	8,50	27.11.2023	03.06.2019	53	8,60	1,52	100,10	1,64	119	-	-	-	15 000	Ba1	BBB-	BB+
ФСК ЭС-19	7,95	06.07.2023	12.07.2018	91	8,23	0,73	99,90	0,75	66	-	+0,05%	-0,50%	20 000	Ba1	BBB-	BB+
ФСК ЭС-21	7,40	06.10.2027	10.04.2024	6	9,03	4,95	93,00	6,50	154	-1,33%	-1,33%	-1,33%	10 000	Ba1	BBB-	BB+
ФСК ЭС-22	6,90	21.07.2027	27.07.2022	-71	7,46	0,29	92,49	4,79	3	-0,36%	-0,26%	-1,44%	10 000	Ba1	BBB-	BB+
ФСК ЭС-23	4,00	27.04.2048		53				30,56					10 000	Ba1	BBB-	BB+
ФСК ЭС-24	8,00	07.01.2028	17.01.2020	99	8,31	2,07	99,69	2,27	94	-	-	-	10 000	Ba1	BBB-	BB+
ФСК ЭС-25	9,00	14.09.2027	24.09.2019	166	9,20	1,83	100,00	1,95	183	-	-1,38%	-1,38%	15 000	Ba1	BBB-	BB+
ФСК ЭС-26	5,40	30.06.2048	02.07.2047	-65		0,06		29,74					15 000	Ba1	BBB-	BB+
ФСК ЭС-27	5,40	30.06.2048	02.07.2047	-65		0,06		29,74					11 000	Ba1	BBB-	BB+
ФСК ЭС-28	4,00	27.04.2048		53		0,04		30,56					20 000	Ba1	BBB-	BB+
ФСК ЭС-29	4,00	07.09.2048		4		0,00		30,93					20 000	Ba1	BBB-	BB+
ФСК ЭС-30	4,90	30.10.2048	02.11.2046	-34		0,15		29,08					10 000	Ba1	BBB-	BB+
ФСК ЭС-34	4,90	30.10.2048	01.11.2047	-34		0,15		30,07					14 000	Ba1	BBB-	BB+
ФСК ЭС-37	5,40	23.03.2050	29.03.2045	21	4,06	0,00	100,00	27,48	-418	-	-	-	20 000	Ba1	BBB-	BB+
Энел 1Р-1R	12,10	28.09.2018		169	8,88	0,93	103,07	0,96	137	-	-	-	5 000	Ba3		BB+
ЭнелР БО-5	12,10	22.05.2025	31.05.2018	49	12,40	0,59	100,00	0,63	479	-	-	-	2 000	Ba3		BB+
ЭнелР БО-6	12,10	22.05.2025	31.05.2018	49	7,10	0,59	103,10	0,63	-51	-	-	-	3 000	Ba3		BB+

Итоги торгов облигациями муниципального сектора

Выпуск	Купон	Погашение	Погашение номинал	Дней до след. к	Доходность	Дюрация	Цена посл. сделк	Спрэд к беспроцентной кривой ОФЗ	Изм. цены за ден	Изм. цены за нед	Изм. цены за мес	Объем выпуска млн руб	Moody's	Fitch	S&P
Башкор10об	11,95	24.10.2017	SINKABLE	12	7,77	0,03	100,14	2	-0,04%	-0,10%	-0,22%	1 500	Ba2	BBB-	NR
Башкор7об	7,75	18.09.2020	SINKABLE	71	8,08	2,15	99,80	69	-	-	+0,66%	5 000	Ba2	BBB-	NR
Башкор8об	7,75	18.09.2020	SINKABLE	71	8,08	2,15	99,80	69	-	-	+0,66%	5 000	Ba2	BBB-	NR
Башкор9об	11,40	11.04.2019	SINKABLE	91	6,58	1,18	105,90	-85	-	-	+2,82%	6 000	Ba2	BBB-	NR
БеллОб2013	8,30	28.07.2020	SINKABLE	19	8,23	1,51	100,45	84	-	-	+0,15%	3 500		BB	
БеллОб2015	12,65	30.06.2020	SINKABLE	82	7,85	1,40	107,00	47	-2,73%	-2,73%	-0,43%	5 250		BB	
БеллОб2016	9,81	08.06.2021	SINKABLE	61	7,98	2,83	105,90	58	-	-	+1,80%	3 500			
БеллОб2017	8,25	11.06.2024	SINKABLE	68	8,04	4,38	101,90	54	-3,87%	-0,42%	-0,10%	4 000			
ВлгОб35004	7,55	01.11.2018	SINKABLE	21	8,22	0,54	99,65	73	-0,13%	+0,15%	+0,01%	2 000		WD	NR
ВлгОб35005	10,00	13.07.2019	SINKABLE	63	8,13	0,96	101,90	73	-	-	+0,05%	5 000		WD	NR
ВлгОб35006	12,74	30.10.2020	SINKABLE	22	9,36	1,64	105,00	197	-	-	-	5 000		WD	NR
ВлгОб35007	9,40	02.06.2024	SINKABLE	59	8,36	4,40	103,00	86	-0,47%	-0,45%	+0,98%	10 000		WD	NR
ВолгорОб12	7,27	14.06.2018	SINKABLE	63	7,46	0,42	100,00	-14	-	-	+0,10%	5 000		WD	NR
Волгор Об 7	12,56	10.10.2019	SINKABLE	10	8,34	0,94	103,99	98	-0,01%	+0,03%	-0,16%	1 000	B2		
Волгор Об 8	13,68	19.10.2020	SINKABLE	29	8,35	1,71	109,65	96	-	-0,29%	-0,29%	1 000	B2		
Волжск2014	15,00	24.12.2019	SINKABLE	13	7,65	1,27	110,00	28	-	-	+0,92%	300		WD	
ВологодОб3	9,75	05.12.2017	SINKABLE	54	9,11	0,14	100,13	136	-0,19%	-0,18%	-0,29%	4 600			NR
ВоронежОб7	11,75	14.10.2019	SINKABLE	2	8,41	1,36	105,00	105	-0,56%	-0,24%	-0,63%	5 813		WD	
ВржОб34006	7,53	23.10.2018	SINKABLE	11	8,73	0,51	99,41	124	-0,09%	-0,23%	-0,29%	5 000		WD	
ИркОбл2016	9,25	25.12.2021	SINKABLE	74	8,02	3,02	104,40	60	-	-	+1,36%	5 000			BB
ИркОбл2016	9,25	25.12.2021	SINKABLE	74	8,02	3,02	104,40	60	-	-	+1,36%	5 000			BB
КалинОбл16	10,50	17.12.2021	SINKABLE	71	8,24	3,45	108,84	83	-	-	+0,81%	1 000			
Карелия 15	8,75	22.10.2017	SINKABLE	10	1,80	0,03	100,19	-595	-	+0,09%	-0,21%	1 500		B+	
Карелия 15	8,75	22.10.2017	SINKABLE	10	1,80	0,03	100,19	-595	-	+0,09%	-0,21%	1 500		B+	
Карелия 16	7,49	29.01.2019	SINKABLE	14	8,26	0,88	99,50	80	-	+0,21%	+0,01%	2 000		B+	
Карелия 16	7,49	29.01.2019	SINKABLE	14	8,26	0,88	99,50	80	-	+0,21%	+0,01%	2 000		B+	
Карелия 17	12,25	08.04.2020	SINKABLE	9	8,07	0,64	102,79	69	-0,01%	+0,09%	-0,04%	3 000		B+	
Карелия 17	12,25	08.04.2020	SINKABLE	9	8,07	0,64	102,79	69	-0,01%	+0,09%	-0,04%	3 000		B+	
Карелия 17	12,25	08.04.2020	SINKABLE	9	8,07	0,64	102,79	69	-0,01%	+0,09%	-0,04%	3 000		B+	
КемерОбл13	8,20	28.11.2018	SINKABLE	43	7,56	0,77	100,63	8	-	+0,52%	+0,63%	1 000		BB-	
КемерОбл17	8,20	26.09.2024	SINKABLE	75	5,36		101,30		+0,30%	+0,35%				BB-	
КОМИ 11 об	11,20	27.11.2019	SINKABLE	49	8,16	1,21	103,88	79	+0,27%	-0,22%	-0,12%	10 100	B1	BB-	
КОМИ 12 об	11,80	23.06.2021	SINKABLE	116	8,77	2,39	107,39	136	-	-	-0,70%	10 000	B1	BB-	
КОМИ 13 об	9,50	16.11.2022	SINKABLE	41	9,84	3,47	100,00	241				3 095	B1		
КОМИ 14 об	8,40	25.06.2024	SINKABLE	75	8,25	5,19	102,00	75	-0,24%	+0,47%	-0,68%	10 000	B1		
КостромОб7	7,70	28.09.2018	SINKABLE	64	8,33	0,64	99,76	82	-0,14%	-0,12%	-0,04%	4 000		B+	
Краснодкр1	8,60	09.08.2024	SINKABLE	36	8,09	4,66	103,50	59	-	-	+0,98%	10 000	B1		NR
Краснодкр4	8,85	09.11.2017	SINKABLE	28	6,99	0,07	100,15	-76	+0,09%	+0,09%	-	12 000	B1	BB	NR
КраснЯрКр6	8,00	19.10.2017	SINKABLE	7	8,00	0,02	100,00	25	-	-	+0,09%	16 910	B1	BB+	BB-
КраснЯрКр6	8,00	19.10.2017	SINKABLE	7	8,00	0,02	100,00	25	-	-	+0,09%	16 910	B1	BB+	BB-
КраснЯрКр7	7,95	19.09.2018	SINKABLE	160	7,64	0,92	100,39	12	-	-	+0,19%	11 000	B1	BB+	BB-
КраснЯрКр8	10,90	08.07.2018	SINKABLE	81	7,88	0,72	102,30	30	-0,50%	-0,07%	+0,28%	10 000	B1	BB+	BB-
КраснЯрКр9	11,50	01.10.2018	SINKABLE	172	8,33	0,94	103,05	83	-0,91%	-0,05%	+0,34%	8 250	B1	BB+	BB-
КрасЯрКр10	12,70	10.09.2019	SINKABLE	61	7,58	1,42	107,70	21	-	+1,00%	+0,19%	12 500	B1	BB+	BB-
КрасЯрКр11	11,70	29.10.2019	SINKABLE	19	7,87	1,81	107,56	51	-	+0,06%	+1,41%	4 250	B1	BB+	BB-
КрасЯрКр12	9,75	25.10.2023	SINKABLE	20	8,08	3,66	106,80	61	-0,26%	-0,26%	+0,66%	18 231	B1	BB+	BB-
ЛенОбл2014	12,85	07.12.2021	SINKABLE	61	7,38	1,76	110,00	-3	-	-	-	275		BBB-	BB+
ЛипецОбл8	7,39	17.04.2020	SINKABLE	8	7,69	1,47	100,00	31	-	+0,60%	+1,04%	3 000		BB+	NR
ЛипецОбл8	7,39	17.04.2020	SINKABLE	8	7,69	1,47	100,00	31	-	+0,60%	+1,04%	3 000		BB+	NR
ЛипецОбл9	10,50	04.06.2019	SINKABLE	54	7,98	1,17	103,20	57	-	+0,29%	+0,12%	5 000		BB+	NR
ЛипецОбл9	10,50	04.06.2019	SINKABLE	54	7,98	1,17	103,20	57	-	+0,29%	+0,12%	5 000		BB+	NR
ЛипецОбл9	10,50	04.06.2019	SINKABLE	54	7,98	1,17	103,20	57	-	+0,29%	+0,12%	5 000		BB+	NR
МарЭл2014	11,30	07.07.2018	SINKABLE	86	8,31	0,71	102,29	73	+0,01%	-0,04%	-0,18%	2 000		BB	
МгдОбл2014	15,00	24.12.2018	SINKABLE	74	6,36	0,74	106,51	-111	-2,55%	-3,15%	-11,23%	1 000			B+
МГор48-об	6,00	11.06.2022	AT MATURITY	60	7,91	4,03	93,20	49	+0,22%	+0,32%	+0,65%	30 000	Ba1	BBB-	BB+
МГор66-об	10,71	23.11.2018	AT MATURITY				103,39		-	+0,41%	+0,09%	4 348	Ba1	BBB-	BB+
Мордовия01	9,25	22.10.2018	SINKABLE	11	8,16	0,97	101,30	67	-0,78%	+0,21%	-0,17%	3 000		B+	
Мордовия02	13,75	14.10.2020	SINKABLE	6	8,24	1,73	110,28	85	-0,01%	+0,21%	+0,25%	3 000		B+	
Мордовия03	11,70	03.09.2021	SINKABLE	57	8,40	2,69	109,29	99	+0,03%	+0,27%	-0,16%	5 000		B+	
МосОбл2016	9,65	21.11.2023	SINKABLE	47	7,92	4,03	108,02	44	-0,03%	+0,34%	+0,58%	25 000	Ba2	BB+	NR
МФ МарЭл17	8,60	21.08.2024	SINKABLE	48	8,40	4,63	102,00	89	+0,49%	+0,25%	+0,59%	2 000		BB	
НишгорОб10	14,15	23.08.2020	SINKABLE	45	7,97	1,71	110,00	58	-0,27%	+0,14%	+0,27%	12 000	B1	BB	
НишгорОб9	7,87	26.08.2020	SINKABLE	130	8,01	1,67	100,00	62	+0,89%	+0,89%	+0,21%	10 000	B1	BB	

Итоги торгов облигациями муниципального сектора (продолжение)

Новсиб 60б	8,50	22.07.2020	SINKABLE	13	7,46	1,36	101,49	7	+1,49%	+1,29%	+1,49%	5 000		BB	NR
Новсиб 70б	12,06	10.10.2022	SINKABLE	76	8,16	1,91	109,00	73	-	-	+0,18%	2 000		BB	NR
Новсиб2013	7,79	30.10.2018	SINKABLE	14	6,01	0,53	101,00	-148	+1,41%	-3,25%	+1,05%	5 000		BBB-	
Новсиб2014	11,40	08.10.2019	SINKABLE	2	7,85	0,90	103,40	49	-	+0,19%	-0,23%	7 000		BBB-	
Новсиб2016	8,93	03.10.2021	SINKABLE	6	8,02	2,85	103,30	61	-	-	+3,82%	5 000		BBB-	
Новсиб2017	7,85	27.09.2022	SINKABLE	98	7,90	3,86	100,65	47	-	-0,05%	-	5 000		BBB-	
ОмскАдм 1	13,06	03.12.2017	SINKABLE	52	6,04	0,13	101,00	-171	-	-0,05%	-0,86%	1 000	B1		
ОмскАдм 2	9,90	26.10.2019	SINKABLE	12	8,63	1,06	101,60	127	-1,03%	-1,03%	-1,10%	2 500	B1		
ОмскОБ2014	12,30	15.10.2019	SINKABLE	5	8,28	0,94	104,00	92	-	-0,53%	-0,35%	5 000	Ba3		
ОмскОБ2016	9,30	01.11.2021	SINKABLE	19	7,95	3,05	104,90	54	-	-	+0,87%	5 000	Ba3		
Оренб35002	11,00	14.06.2021	SINKABLE	67	8,08	1,63	105,10	68	-	-	-0,15%	6 000		BB	
Оренб35002	11,00	14.06.2021	SINKABLE	67	8,08	1,63	105,10	68	-	-	-0,15%	6 000		BB	
Оренб35002	11,00	14.06.2021	SINKABLE	67	8,08	1,63	105,10	68	-	-	-0,15%	6 000		BB	
Оренб35003	14,00	03.07.2025	SINKABLE	91	8,51	4,24	125,78	97	-2,50%	-2,12%	-1,02%	5 000		BB	
Оренб35003	14,00	03.07.2025	SINKABLE	91	8,51	4,24	125,78	97	-2,50%	-2,12%	-1,02%	5 000		BB	
ОренОбл 01	9,20	14.12.2017	SINKABLE	63	5,24	0,16	100,69	-251	-	-	+0,54%	4 000		BB	
ОренОбл 02	8,50	19.06.2019	SINKABLE	69	7,82	1,14	101,00	42	+1,01%	+0,01%	+1,03%	5 000		BB	
ОренОбл 02	8,50	19.06.2019	SINKABLE	69	7,82	1,14	101,00	42	+1,01%	+0,01%	+1,03%	5 000		BB	
РязОбл 02	9,50	14.12.2017	SINKABLE	63	8,11	0,16	100,27	36	+0,07%	-0,02%	-0,04%	2 500		WD	
СамарОбл 8	9,00	13.12.2017	SINKABLE	62	8,64	0,16	100,10	89	+0,03%	-0,99%	-0,21%	10 000	Ba3		BB
СамарОбл 9	8,15	31.07.2020	SINKABLE	22	7,61	1,07	100,78	22	-	-0,21%	+0,71%	8 300	Ba3		BB
СамарОбл10	10,00	01.07.2021	SINKABLE	84	7,74	1,65	103,99	33	-	-	+1,45%	12 000	Ba3		BB
СамарОбл10	10,00	01.07.2021	SINKABLE	84	7,74	1,65	103,99	33	-	-	+1,45%	12 000	Ba3		BB
СамарОбл11	12,40	18.06.2020	SINKABLE	70	8,12	1,80	108,20	74	-	-0,05%	+1,12%	7 000	Ba3		BB
СамарОбл12	9,64	21.06.2024	SINKABLE	78	8,23	4,23	107,00	73	-0,73%	-0,73%	+0,83%	10 000	Ba3		BB
СамарОбл12	9,64	21.06.2024	SINKABLE	78	8,23	4,23	107,00	73	-0,73%	-0,73%	+0,83%	10 000	Ba3		BB
СамарОбл13	8,19	31.05.2024	SINKABLE	148	7,96	4,33	101,60	46	-	+0,84%	+0,59%	10 000	Ba3		BB
СвердлОб2	7,95	04.12.2017	SINKABLE	53	1,05	0,14	101,00	-670	+1,00%	+1,00%	+1,00%	3 000		BB+	NR
СвердлОб2	7,95	04.12.2017	SINKABLE	53	1,05	0,14	101,00	-670	+1,00%	+1,00%	+1,00%	3 000		BB+	NR
СвердлОб3	9,80	15.11.2024	SINKABLE	43	8,58	5,18	107,90	107	-0,55%	-0,55%	+0,47%	5 000		BB+	NR
СвердлОб3	9,80	15.11.2024	SINKABLE	43	8,58	5,18	107,90	107	-0,55%	-0,55%	+0,47%	5 000		BB+	NR
СмолОб2013	8,90	20.10.2018	SINKABLE	4	7,95	0,73	100,86	46	-	+0,85%	+0,62%	3 000		B+	
СтаврКрай1	8,20	12.12.2017	SINKABLE	61	14,88	0,15	99,95	713	-0,10%	-0,10%	-0,56%	5 000		BB	NR
СтаврКрай2	8,09	04.11.2020	SINKABLE	20	8,41	1,12	99,92	102	-	-0,01%	-0,08%	5 000		BB	NR
СтаврКрай3	9,80	07.11.2023	SINKABLE	26	9,00	3,69	104,01	153	-	-	-1,88%	4 800		BB	NR
ТамбовОбл2	9,60	20.09.2023	SINKABLE	76	7,97	3,81	107,10	50	+0,09%	+0,09%	+1,05%	1 600		WD	
ТамбовОбл3	8,40	12.07.2024	SINKABLE	99	8,29	4,34	101,49	79	-	-	-	3 500			
ТверОбл 12	9,70	18.12.2017	SINKABLE	67	7,09	0,17	100,50	-66	-0,11%	+0,26%	+0,01%	3 000		BB-	NR
ТверОбл 13	9,50	22.11.2018	SINKABLE	42	8,13	0,60	100,70	65	-	+0,13%	+0,05%	3 000		BB-	NR
ТомскАдм 5	14,00	15.12.2019	SINKABLE	61	8,21	1,45	108,90	84	+0,01%	-	+0,06%	405		WD	
ТомскАдм 6	9,83	14.11.2021	SINKABLE	57	10,20	3,39	100,00	279	-	-	-	1 000		WD	
ТомскОб 45	8,60	19.12.2017	SINKABLE	68	8,57	0,17	100,05	82	-0,13%	-0,16%	+0,06%	5 000		BB-	
ТомскОб 48	8,75	18.12.2018	SINKABLE	68	8,13	1,13	100,96	66	-	-	-0,03%	5 000		BB-	
ТомскОб 48	8,75	18.12.2018	SINKABLE	68	8,13	1,13	100,96	66	-	-	-0,03%	5 000		BB-	
ТомскОб 48	8,75	18.12.2018	SINKABLE	68	8,13	1,13	100,96	66	-	-	-0,03%	5 000		BB-	
ТомскОб 55	9,90	19.06.2023	SINKABLE	74	8,14	3,49	107,00	68	-	+1,90%	+1,90%	3 000		BB-	
ТомскОб 55	9,90	19.06.2023	SINKABLE	74	8,14	3,49	107,00	68	-	+1,90%	+1,90%	3 000		BB-	
ТулОбл2015	12,20	15.05.2019	SINKABLE	18	8,28	1,13	104,80	86	-	-0,19%	-0,42%	5 000		BB	
Удмурт2015	13,80	17.09.2020	SINKABLE	70	8,09	2,19	113,45	70	-	-0,46%	-0,04%	3 000		B+	
Удмурт2016	10,55	19.09.2026	SINKABLE	69	9,15	5,83	110,00	156	-	-	-	5 000		B+	
Удмуртия-6	6,90	05.12.2017	SINKABLE	54	7,08	1,14	99,98	-67	+0,28%	+0,17%	+0,46%	2 500		B+	
Удмуртия-7	7,45	01.10.2020	SINKABLE	175	7,96	1,60	99,46	57	+0,14%	+0,46%	-0,01%	2 000		B+	
Хакас2013	8,40	27.10.2020	SINKABLE	31	8,66	1,47	100,01	127	-0,18%	-0,07%	+0,01%	3 000		B+	
Хакас2013	8,40	27.10.2020	SINKABLE	31	8,66	1,47	100,01	127	-0,18%	-0,07%	+0,01%	3 000		B+	
Хакас2014	12,65	27.10.2019	SINKABLE	12	8,10	1,17	105,70	74	-	-0,03%	+0,23%	2 500		B+	
Хакас2015	12,25	11.10.2020	SINKABLE	89	7,15	1,46	107,79	-24	-	-	-	2 000		B+	
Хакас2016	11,70	02.11.2023	SINKABLE	21	8,63	3,95	113,77	116	-0,11%	+0,01%	+0,03%	5 000		B+	
ХМАО 09	11,40	13.10.2019	SINKABLE	3	8,63	0,59	101,76	127	-0,86%	-0,24%	-0,96%	14 000	Ba2	WD	BB+
Чувашия-10	7,00	07.06.2018	SINKABLE	56	7,18	0,49	100,00	-43	-0,19%	+0,49%	-0,20%	1 500	Ba3	BB+	
Якут 35005	8,45	24.04.2018	SINKABLE	6	7,48	0,32	100,37	-16	-0,03%	-0,03%	-0,13%	2 500		BBB-	BB
Якут 35006	10,10	02.07.2021	SINKABLE	76	7,11	1,75	105,50	-30	-	-	+1,78%	2 500		BBB-	BB
Якут 35006	10,10	02.07.2021	SINKABLE	76	7,11	1,75	105,50	-30	-	-	+1,78%	2 500		BBB-	BB
Якут-07 об	12,43	14.05.2020	SINKABLE	35	7,78	1,42	107,00	40	-	+0,02%	+0,94%	5 500		BBB-	BB
Якут-08 об	10,29	18.05.2021	SINKABLE	34	7,44	2,26	107,00	4	-	-	-	5 500		BBB-	BB
Якут-09 об	8,59	16.05.2024	SINKABLE	35	8,16	4,04	102,70	67	-	-0,58%	+0,88%	5 000		BB	
ЯНАО-2016	9,37	06.12.2023	SINKABLE	55	7,72	2,51	104,59	24	+0,42%	+0,57%	+0,57%	20 000		BBB-	BB+
ЯрОбл 2013	7,35	13.07.2018	SINKABLE	1	7,79	0,46	99,90	22	+0,31%	+0,01%	+0,25%	5 000		BB-	
ЯрОбл 2014	10,20	24.09.2019	SINKABLE	75	7,90	1,20	103,00	53	-	+0,17%	+0,98%	7 000		BB-	
ЯрОбл 2016	10,00	19.05.2023	SINKABLE	43	8,26	3,24	106,50	81	-	-	+1,23%	4 500		BB-	
ЯрОбл 2017	8,40	20.04.2027	SINKABLE	110	8,02	5,68	103,50	41	-	+1,27%	+1,47%	10 000		BB-	

Итоги торгов облигациями сектора машиностроения

Выпуск	Купон	Погашение	Оферта	День до след. куп.	Доходность	Дюрация	Цена посл. сделки	Спрэд к бескупонной кривой 0	Изм. цены за день	Изм. цены за нед.	Изм. цены за месяц	Объем выпуска, млн ру	Moody's	Fitch	S&P
iyOM3 BO-1	13,10	07.06.2019		57	9,97	1,48	105,00	256	-	-	+0,96%	1 500			B
iyOM3 BO-3	14,25	25.12.2018		75	5,60	1,11	110,00	-187	-	-	+6,18%	2 000			B
ВертолетБ1	11,90	15.01.2026		105	8,60	3,91	114,55	104	-	+0,04%	+4,95%	10 000	Ba2	BB+	
ВертолетБ2	7,50	16.11.2023		42	7,97	4,77	98,49	50	-	-	+13,83%	5 000	Ba2	BB+	
Вертолеты1	8,25	20.04.2018		8	5,76	0,50	101,30	-189	-	-	+1,31%	5 000	Ba2	BB+	
Вертолеты2	8,25	20.04.2018		8	8,41	0,50	100,00	76	-	-	-	10 000	Ba2	BB+	
ГИДРОМАШБ1	10,75	09.02.2027	18.02.2020	131	8,77	2,12	104,50	140	-	+0,53%	+0,01%	3 000			
ГСС БО-04	0,10	24.12.2019	13.10.2017	75	#####	0,00	94,85	#####	-4,65%	-2,59%	-1,20%	1 030		BB-	
ГСС БО-05	9,45	21.05.2020		42	9,90	2,29	99,50	252	-0,49%	-	-0,04%	3 000		BB-	
ИРКУТ БО-4	9,00	06.11.2023	12.11.2018	32	9,19	1,02	100,00	171	+0,50%	+0,50%	+0,01%	5 000	Ba3		
КАМАЗ 12	11,24	18.07.2030		112	11,61	0,04	100,00	384				5 000	B1		
КАМАЗ БО13	10,39	05.12.2030		70								5 000	B1		
КАМАЗ БО14	9,92	24.11.2031		60	9,99	0,09	100,00	215				5 000	B1		
КАМАЗ БО15	9,63	02.12.2031		68	9,71	0,11	100,00	187				5 000	B1		
КАМАЗ БО-5	11,50	12.06.2020		64	2,28	2,42	101,80	-510	-	-	-0,39%	2 000	B1		
ОАК1	8,00	17.03.2020		145	8,15	2,17	100,00	77	-	-	-	46 280			
ОДК 01	10,75	10.06.2026		57	8,65	5,85	113,80	107	-	-	+1,61%	6 642			
ОДК 02	8,80	17.04.2023		181								2 569			
ОДК 03	11,50	26.06.2024		71								2 927			
ОДК 04	8,00	24.04.2020		1	8,16	2,23	100,00	78				21 076			
СилМашБО-1	12,30	15.10.2025	24.10.2018	13	10,79	0,95	101,70	330	-0,25%	-0,05%	-0,59%	5 000	B2		
СилМашБО-2	12,30	15.10.2025	24.10.2018	13	10,80	0,95	101,69	331	+0,38%	+0,38%	-0,38%	5 000	B2		
СилМашБО-3	9,95	14.09.2026	23.09.2019	165	10,20	1,81	99,99	283	-	+0,01%	+0,80%	5 000	B2		
СилМашБО-4	9,95	14.09.2026	23.09.2019	165	10,68	1,81	99,20	331	-	+0,20%	+0,05%	5 000	B2		
СилМашБО-5	10,25	25.11.2026	04.12.2019	55	10,22	1,91	100,50	285	-	+0,83%	+1,01%	5 000	B2		
СилМашБО-6	10,25	30.11.2026	09.12.2019	60	10,50	1,92	100,00	313	-	-	+0,23%	5 000	B2		
СилМашины2	9,30	28.09.2023	01.10.2020	175	10,35	2,66	98,00	296	-	+0,04%	+0,61%	10 000	B2		
СилМашины2	9,30	28.09.2023	01.10.2020	175	10,35	2,66	98,00	296	-	+0,04%	+0,61%	10 000	B2		
ТрансмшПБ1	9,95	04.02.2020		117	8,27	2,10	103,80	90	-0,05%	-0,05%	+0,13%	10 000		BB-	

Итоги торгов облигациями сектора строительства и девелопмента

Выпуск	Купон	Погашение	Оферта	Дней до след. к	Доходность	Дюрация	Цена посл. сделк	Спрэд к бескупонной кривой РФ	Изм. цены за ден	Изм. цены за нед	Изм. цены за мес	Объем выпуска, млн р	Mood's	Fitch	S&P
ВерЦемЗав1	13,00	04.05.2021	08.05.2018	26	11,92	0,55	100,85	429	-	-	-	3 600			
ВИСДев БО1	11,00	03.04.2019	04.04.2018	83	11,45	0,47	100,00	379	-	-	-	1 700			
ЗСД 02	10,44	13.05.2031		47	10,71	6,79	100,00	289	-	-	-	5 000			
ЗСД 03	9,84	06.02.2032		134	9,94	7,90	101,00	209	-	-	-0,49%	5 000			
ЗСД 04	9,84	06.02.2032		134	9,94	7,90	101,00	209	-	-	-	5 000			
ЗСД 05	9,84	06.02.2032		134	9,94	7,90	101,00	209	-	-	-0,49%	5 000			
Инград БО1	12,75	12.10.2021	16.10.2018	5	11,87	0,01	99,98	438	-	-	-0,02%	5 000			
ЛенССМУ 02	12,90	12.12.2017		61	7,66	0,16	100,89	-9	-	-0,11%	-0,05%	5 000			B+
ЛидерИНБП1	13,50	21.12.2021	26.06.2018	75	14,74	0,67	99,47	715	-	-0,03%	-0,08%	3 000			
ЛНССМУБ1Р1	11,85	17.06.2021		70	9,33	2,34	106,65	193	-	-0,23%	+0,14%	5 000			B+
ЛСР 04 обл	0,10	20.10.2017		8	58,31	0,04	99,00	5 056	-	-	-1,01%	5 000	B		
ЛСР БО 1Р1	10,75	22.09.2021		76	8,99	2,54	104,91	158	-	-0,09%	-0,08%	5 000			
ЛСР БО 1Р2	9,65	20.04.2022		13	9,14	2,98	102,41	172	-0,09%	-0,09%	-0,33%	5 000			
ЛСР БО 1Р3	9,00	27.09.2022		82	9,24	3,75	100,25	181	+0,05%	+0,11%	-	5 000			
О1пропфин1	12,00	02.08.2018		112	12,40	0,78	99,93	484	-	+1,45%	-1,06%	6 000	B1		
ОПИН БО-01	11,50	17.03.2022	21.03.2019	161	3,39	1,38	100,30	-405	-0,20%	+0,08%	+0,10%	5 000			
ПИК БО-1	13,00	03.09.2026	12.09.2019	154	11,52	1,75	103,00	415	-0,23%	+0,24%	+0,42%	3 000			B
ПИК БО-2	13,00	03.09.2026	12.09.2019	154	11,37	1,75	103,25	400	+0,01%	-0,30%	-0,56%	3 000			B
ПИК БО-3	13,00	03.09.2026	12.09.2019	154	11,80	1,68	102,55	443	-	-	-	3 000			B
ПИК БО-4	14,25	08.08.2025	17.08.2018	127	11,99	0,81	102,00	445	-	-0,29%	-0,95%	5 000			B
ПИК БО-5	14,25	08.08.2025	17.08.2018	127	11,99	0,81	102,00	445	-	-0,49%	-0,58%	5 000			B
ПИК БО-6	14,25	08.08.2025	17.08.2018	127	11,99	0,81	102,00	445	-	+0,25%	-0,25%	5 000			B
ПИК БО-7	13,00	24.07.2026	02.08.2019	113	11,79	1,63	102,41	440	-0,06%	-0,21%	-0,19%	15 000			B
ПИК БО-П01	13,00	25.02.2022	28.02.2020	141	11,23	2,10	104,20	386	-0,08%	+0,19%	-0,29%	13 000			B
ПИК БО-П01	13,00	25.02.2022	28.02.2020	141	11,23	2,10	104,20	386	-0,08%	+0,19%	-0,29%	13 000			B
ПИК БО-П01	13,00	25.02.2022	28.02.2020	141	11,23	2,10	104,20	386	-0,08%	+0,19%	-0,29%	13 000			B
ПИК БО-П02	11,25	22.04.2022		15	11,33	2,68	100,99	391	+0,14%	-	-0,01%	10 000			B
ПИК БО-П03	10,75	29.07.2022		22	11,04	3,74	100,51	361	-	-0,04%	-	10 000			B
ПИК БО-П03	10,75	29.07.2022		22	11,04	3,74	100,51	361	-	-0,04%	-	10 000			B
ПионерБ1Р1	14,00	29.10.2019	01.05.2018	19	14,45	0,52	100,00	681	-0,24%	+0,10%	+0,12%	3 000			B-
ПионерБ1Р2	13,50	09.04.2020	11.11.2017	182	-	0,08	102,29	-2 092	-	+0,28%	+2,26%	2 000			B-
ПионерБ02	13,50	03.06.2021	07.06.2018	56	11,99	0,63	101,24	438	-0,99%	+0,04%	-0,45%	3 000			B-
ПропфинБО1	13,00	02.10.2020		176	13,42	2,56	100,00	603	-	-	-	15 000	B1		
ПропфинБ-П1	7,00	29.01.2021		113	8,61	2,96	95,94	121	+0,09%	+0,21%	+1,78%	335	B1		
ПропфинБ-П2	6,00	18.05.2021		40	8,70	3,20	92,32	130	+0,09%	+0,26%	+2,00%	150	B1		
ПСНПрМдБП1	12,00	31.08.2027	25.03.2019	165	12,33	1,36	100,00	489	-	-	-	6 100			
ПСНПрМдж 1	13,00	10.09.2026	22.03.2018	161	18,02	0,40	98,23	1 034	+0,51%	+0,51%	-2,16%	10 000			
РегИнв 01	10,50	12.09.2019		154	10,61	1,77	100,25	324	-	-	-	3 000			
РегИнв БО1	12,45	19.07.2022	23.01.2018	103	11,31	0,26	100,35	358	-	-	+0,45%	5 000			
РегИнв БО2	12,50	12.01.2021	16.01.2018	96	11,25	0,24	100,35	351	-	-	+0,15%	10 000			
РегИнв БО3	12,00	15.04.2021	19.10.2017	7	-	0,02	100,35	-1 345	-	-	+0,20%	10 000			
РегИнв БО4	12,00	19.04.2021	23.10.2017	11	0,38	0,03	100,35	-737	-	-	+0,45%	10 000			
РегИнв БО5	12,00	20.04.2021	25.10.2017	12	12,08	0,04	100,00	433	-	-	+0,10%	10 000			
РегИнв БО6	12,00	04.05.2021	07.11.2017	26	7,37	0,07	100,32	-38	-	-	+0,42%	10 000			
СтржилинБ1	11,25	14.12.2021	19.12.2017	68	11,36	0,04	100,00	361	-	-	-	11 000			
Стржилинв1	11,25	10.07.2019	10.01.2018	90	9,88	0,23	100,35	213	-	-	+0,22%	3 000			

Итоги торгов еврооблигациями финансового сектора

Выпуск	Купон	Погашение	Колл-опцион	Дн. до след. куп.	Доходность	Дюрация	Цена посл. сделки	Z-спрэд	Изм. цены	Изм. цены за нед.	Изм. цены за месяц	Объем выпуска, млн у.е	Валюта (у.е.)	Moody's	Fitch	S&P
АИЖК 2018 (RUB)	7,75	13.02.2018		120	8,38	0,31	99,84	-58	+0,02	+0,02	+0,13	15 000	RUB	Ba1	BBB-	BB+
АкБарс 18	8,00	06.08.2018		113	4,19	0,79	102,98	262	-0,03	-0,03	-0,58	350	USD	B2	WD	
АкБарс 22	8,00	13.07.2022		89	7,75	3,96	100,95	578	+0,01	+0,02	+0,02	600	USD		WD	
Альфа Банк 18	5,00	27.11.2018		42	2,79	1,08	102,40	116	+0,10	+0,11	+0,04	500	USD	Ba2	BB+	BB
Альфа Банк 19	7,50	26.09.2019		161	3,60	1,84	107,25	185	-	-	-	750	USD	Ba3	BB+	BB
Альфа Банк 21	7,75	28.04.2021		12	3,92	3,08	112,51	203	-	-	-0,74	1000	USD	Ba2	BB+	BB
Альфа Банк 25	9,50	18.02.2025	18.02.2020	125	4,36	2,14	111,30	256	-	-	-0,29	250	USD	B1u	BB	
Банк СПБ 2018	11,00	24.10.2018		8	4,67	0,95	106,25	305	-	-0,90	-0,90	101	USD	B2	WD	
Банк СПБ 2019	10,75	22.04.2019		6	5,39	1,38	107,70	369	-	-	-2,20	100	USD		B+	
Банк ФК Открытие 18	7,25	25.04.2018		9	9,93	0,51	98,66	845	-	-	-	500	USD	B2	WD	
Банк ФК Открытие 19	10,00	26.04.2019		10	289,85	0,86	9,57	28 817	-	-	-53,16	500	USD	C	WD	
Банк ФК Открытие 19-2	10,00	17.12.2019		62	195,78	1,23	9,63	19 405	-	-	-56,00	300	USD	C	WD	
Восточный Экспресс Банк 2019	10,00	ield Not Appli		44	16,50	6,18	60,56	1 428	-	+0,52	+5,10	125	USD	NR		
ВТБ 17 (AUD)	7,50	11.12.2017		56	3,32	0,15	100,61	165	-0,01	-0,07	-0,27	500	AUD	Ba1	WD	BB+
ВТБ 18	6,88	29.05.2018		43	2,87	0,60	102,44	135	-	-	-0,66	2 000	USD	Ba1	WD	BB+
ВТБ 18-2	6,32	22.02.2018		129	1,99	0,35	101,50	55	-0,00	-0,03	-0,29	750	USD	Ba1	WD	BB+
ВТБ 18 (CHF)	2,90	25.05.2018		221	0,60	0,61	101,39	126	-0,00	+0,00	-0,00	300	CHF	Ba1		BB+
ВТБ 20	6,55	13.10.2020		179	3,19	2,78	109,53	133	+0,00	-0,01	-0,15	1 000	USD	Ba1	WD	BB+
ВТБ 22	6,95	17.10.2022		1	4,94	4,21	108,81	295	-	+0,06	-0,18	1 500	USD	Ba3	WD	B-
ВТБ 24 (CHF)	5,00	24.10.2024	24.10.2019	8	3,13	1,89	103,60	366	+0,00	+0,14	-0,02	350	CHF			
ВТБ 35	6,25	30.06.2035		75	5,60	11,01	107,25	319	-	-	-	1 000	USD	Ba1	WD	BB+
ВЭБ 2017	5,45	22.11.2017		37	-	0,10	100,58	-174	-	-	-	600	USD			BBB-
ВЭБ 2018	4,22	21.11.2018		36	2,87	1,07	101,45	124	-	-	-0,05	850	USD			BBB-
ВЭБ 2018 (EUR)	3,04	21.02.2018		128	0,38	0,35	100,93	65	-0,04	-0,04	-0,26	1 000	EUR			BBB-
ВЭБ 2020	6,90	09.07.2020		85	3,60	2,50	108,52	177	-0,22	-0,22	-0,03	1 600	USD			BBB-
ВЭБ 2022	6,03	05.07.2022		81	4,06	4,14	108,34	208	-	+0,09	+0,64	1 000	USD			BBB-
ВЭБ 2023	5,94	21.11.2023		36	4,43	5,13	107,98	237	-	-	-1,45	1 150	USD			BBB-
ВЭБ 2023 (EUR)	4,03	21.02.2023		128	2,29	4,83	108,68	202	-0,02	+0,02	-0,20	500	EUR			BBB-
ВЭБ 2025	6,80	22.11.2025		37	4,74	6,34	113,74	257	+0,37	+0,65	+0,57	1 000	USD			BBB-
Газпромбанк 18	5,75	21.11.2018		36	3,76	1,06	102,12	213	-0,01	-0,04	-0,17	63	USD			
Газпромбанк 18 (EUR)	3,98	30.10.2018		14	1,05	1,00	103,02	130	-0,00	-0,02	-0,16	1 000	EUR	Ba2	BB+	BB+
Газпромбанк 19	7,25	03.05.2019		18	4,52	1,45	104,04	281	-	-1,62	-1,62	500	USD	B2	BB	B-
Газпромбанк 19-2	4,96	05.09.2019		140	3,17	1,82	103,24	142	-	-	+0,21	750	USD			BB+
Газпромбанк 19 (RUB)	8,75	29.06.2024		256	4,40	5,40	124,77	-340	-0,38	+59,40	-10,40	13 500	RUB			BB
Газпромбанк 20	6,50	17.07.2020		93	4,96	2,53	103,91	313	-0,03	-0,09	-0,47	400	USD			NR
Газпромбанк 23	7,50	28.12.2023	28.12.2018	73	3,81	1,15	104,28	300	+0,32	+0,88	+0,75	750	USD	NR		B+
Газпромбанк 24 (CHF)	5,13	13.05.2024	13.05.2019	209	2,55	1,53	103,91	208	-0,02	-0,17	-0,14	350	CHF			B+
ЕАБР 17	8,00	05.10.2017							-	-	+0,09	5 000	RUB	WR	WD	NR
Кредит Европа Банк 2019	8,50	15.11.2019		30	5,87	1,89	105,06	411	-0,05	-0,48	-0,29	250	USD	B2	B+	
МКБ 18	7,70	01.02.2018		108	4,16	0,29	101,00	276	-	-	+0,01	500	USD	Ba3	BB-	BB-
МКБ 18-2	8,70	13.11.2018		28	7,70	1,01	101,00	608	-	-	-	500	USD	NR		B+
МКБ 25 (RUB)	16,50	26.05.2025	26.05.2020	41	15,28	2,10	102,50	736	+0,12	+0,11	-8,26	5 000	RUB			B+
Открытие Холдинг 17 (RUB)	9,00	18.06.2022		62	8,49	3,80	102,85	74	+0,31	+0,73	+2,13	18 000	RUB			
Промсвязьбанк 19	10,20	06.11.2019		21	11,03	1,82	98,49	927	+4,78	+4,78	-2,74	600	USD	B3	WD	
Промсвязьбанк 21	10,50	17.03.2021		152	14,09	2,91	90,50	1 221	-16,78	-16,78	-16,78	100	USD			
Промсвязьбанк 21-2	10,50	30.07.2021		106	13,85	3,12	90,34	1 194	-19,09	-19,09	-19,09	333	USD	Caa1	WD	
Ренессанс Кредит 18	13,50	21.06.2018		66	9,24	0,65	102,71	771	-0,17	-0,24	+0,23	150	USD	Caa1	WD	
Ренессанс Кредит 19	13,50	22.05.2019		37	12,70	1,42	101,10	1 099	-0,02	-0,04	+0,39	100	USD	NR		
РСХБ 17-2	5,30	27.12.2017		72	0,64	0,20	100,92	-74	-	-	-	1 300	USD	Ba2	BB+	
РСХБ 18	7,75	29.05.2018		44	-	0,60	110,53	-994	-	-	+7,31	1 000	USD	Ba2	BB+	
РСХБ 18-2	5,10	25.07.2018		101	2,70	0,76	101,83	114	-0,03	-0,04	-0,24	1 300	USD	Ba2	BB+	
РСХБ 18 (RUB)	7,88	07.02.2018		114	8,40	0,29	99,88	-58	-0,05	-0,02	+0,01	10 000	RUB	Ba2	BB+	
РСХБ 23	8,50	16.10.2023		182	6,21	4,89	111,35	416	-	-	-2,20	500	USD	NR		
Сбербанк 18 (TRY)	7,40	04.03.2018		139	14,19	0,38	97,49	93	-	+0,64	+0,64	550	TRY	Ba1	BBB-	
Сбербанк 19	5,18	28.06.2019		73	2,76	1,63	103,99	103	-	-	-0,23	1 000	USD	Ba1	BBB-	
Сбербанк 19-2	4,15	06.03.2019		141	3,73	1,36	100,57	204	+0,02	+0,06	-0,28	500	USD	Ba1	BBB-	
Сбербанк 19 (EUR)	3,08	07.03.2019		142	0,52	1,37	103,54	75	-0,05	-0,10	-0,14	500	EUR	Ba1	BBB-	
Сбербанк 19-2 (EUR)	3,35	15.11.2019		30	0,84	1,99	105,16	101	-0,02	-0,02	-0,27	1 000	EUR	Ba1	BBB-	
Сбербанк 21	5,72	16.06.2021		61	3,27	3,32	108,38	136	-	+0,30	+0,60	1 000	USD	Ba1	BBB-	
Сбербанк 22	6,13	07.02.2022		114	3,68	3,84	109,64	173	+0,25	-0,05	+0,06	1 500	USD	Ba1	BBB-	
Сбербанк 22-2	5,13	29.10.2022		13	4,10	4,42	104,60	210	-	-	-0,02	2 000	USD	Ba2	BB+	
Сбербанк 23	5,25	23.05.2023		38	4,55	4,84	103,40	252	-	-	-2,42	1 000	USD			BB+
Сбербанк 24	5,50	26.02.2024	26.02.2019	133	4,16	1,32	101,75	236	-	-	-1,22	1 000	USD			BB+
ТКС 18	14,00	06.06.2018		51	2,48	0,61	107,25	95	-	-	-	200	USD	B2	B+	
Транскапиталбанк	10,00	18.09.2020		153	17,56	2,55	83,25	1 571	+0,08	-0,60	-0,07	100	USD	WR		
ХМБ Открытие 23	10,00	18.06.2023		63	22,29	3,88	61,42	2 029	+0,02	+0,06	-0,20	200	USD	C		
ХФ Банк 20	9,38	24.04.2020	24.04.2018	8	5,24	0,50	102,10	369	-	-	-0,15	500	USD	WR	B	
ХФ Банк 21	10,50	19.04.2021	17.04.2019	1	6,85	1,36	105,13	515	-	-0,24	-2,55	200	USD	NR	B	
Экспобанк 21	8,00	22.04.2021		6	6,24	3,06	105,52	435	+0,23	+0,73	+0,79	20	USD			

Итоги торгов еврооблигациями нефинансового сектора

Выпуск	Купон	Погашение	Колл-опцион	Дн. до след. куп.	Доходность	Дюрация	Цена посл. сделки	Z-спрэд	Изм. цены	Изм. цены за нед.	Изм. цены за месяц	Объем выпуска, млн у.е.	Валюта (у.е.)	Moody's	Fitch	S&P
Brunswick Rail 2017	6,50	01.11.2017		16	534,31	0,04	81,47		-	-	-	600	USD	Cau		NR
DME Airport 2018	6,00	26.11.2018		40	3,55	1,07	102,64	192	-	-	-0,64	300	USD		BB+	BB+
DME Airport 2021	5,88	11.11.2021		26	4,20	3,61	106,20	226	-	-	+0,38	350	USD		BB+	BB+
EDC 2020	4,88	17.04.2020		1	3,78	2,33	102,60	196	-	-	-	600	USD		BB	BB/*+
Global Ports 22	6,87	25.01.2022		101	5,05	3,74	106,93	310	+1,10	+1,10	+1,10	350	USD	Ba3	BB	
Global Ports 23	6,50	22.09.2023		157	5,66	5,02	104,20	361	-	-	-0,01	350	USD	Ba3	BB	
Nordgold 2018	6,38	07.05.2018		22	2,74	0,54	102,00	124	-	-	-0,12	500	USD	Ba2	BB-	
Алроса 20	7,75	03.11.2020		18	3,23	2,71	113,00	137	-	-	-0,40	1 000	USD	Ba1	BB+	BB+
АФК Система 19	6,95	17.05.2019		32	7,80	1,49	98,75	608	-	-	-0,25	500	USD		BB-/*-	BB-/*-
Борей 2018	7,63	26.09.2018		161	3,23	0,93	104,06	163	-0,04	-0,08	-0,06	420	USD	B1	BB-	BB-
Вымпелком 18 (RUB)	9,00	13.02.2018		120	8,69	0,31	100,13	-	-	+0,01	+0,02	12 000	RUB	Ba2	BB+	BB
Вымпелком 18	9,13	30.04.2018		14	2,09	0,52	103,75	59	-	-	-0,81	1 000	USD	Ba2	BB+	BB
Вымпелком 19	5,20	13.02.2019		120	2,93	1,29	102,93	125	-0,02	-0,03	-0,14	600	USD	Ba2	BB+	BB
Вымпелком 21	7,75	02.02.2021		109	3,28	2,95	113,82	140	-	-	-	1 000	USD	Ba2	BB+	BB
Вымпелком 22	7,50	01.03.2022		136	3,72	3,82	115,15	176	+0,04	-0,04	+0,16	1 500	USD	Ba2	BB+	BB
Вымпелком 23	5,95	13.02.2023		120	4,12	4,63	108,64	211	+0,02	-0,13	+0,37	1 000	USD	Ba2	BB+	BB
ГТЛК 21	5,95	19.07.2021		95	4,09	3,39	106,40	218	-	-	-0,51	500	USD	Ba3	BB	
ДВМП 2018	8,00	02.05.2018	13.11.2017	17	58,95	0,54	78,50	-	-	-	-0,63	550	USD		C	NR
ДВМП 2020	8,75	02.05.2020	13.11.2017	17	19,70	2,31	78,50	-	-	-	-1,07	325	USD		C	NR
Евраз 18	9,50	24.04.2018		8	-	0,96	104,50	-	-	-	-	700	USD	B1	BB-	BB-
Евраз 18-2	6,75	27.04.2018		11	21,55	0,51	102,00	2131	-	-	-0,44	850	USD	B1	BB-	BB-
Евраз 20	6,50	22.04.2020		6	3,69	2,30	106,69	188	-	-	+1,98	1 000	USD		BB-	BB-
Еврохим 17	5,13	12.12.2017		57	-	0,16	100,86	-	-	-	-	750	USD		BB	BB-
Металлоинвест 2020	5,63	17.04.2020		1	3,42	2,31	105,25	161	-	-	-	1 000	USD	Ba2	BB	BB
МТС 20	8,63	22.06.2020		67	3,07	2,41	114,20	124	-	-0,26	-0,26	750	USD	Ba1u	BB+/*-	BB+/*-
МТС 23	5,00	30.05.2023		45	4,09	4,90	104,50	206	-	+0,60	-	500	USD	Ba1u	BB+/*-	BB+/*-
НЛМК 18	4,45	19.02.2018		126	1,48	0,34	101,01	4	-	-0,08	-0,73	800	USD	Ba1	BBB-	BBB-
НЛМК 19	4,95	26.09.2019		161	2,56	1,87	104,50	81	-	-	-	500	USD	Ba1	BBB-	BBB-
Норникель 2018	4,38	30.04.2018		14	2,31	0,53	101,10	82	-	-	-0,21	750	USD	Ba1	BBB-	BBB-
Норникель 2020	5,55	28.10.2020		12	3,33	2,77	106,35	147	-	-0,26	-0,28	1 000	USD	Ba1	BBB-	BBB-
Норникель 2022	6,63	14.10.2022		180	3,78	4,38	112,83	179	-	-	+0,47	1 000	USD	Ba1	BBB-	BBB-
Норникель 2023	4,10	11.04.2023		177	3,98	4,97	100,59	195	-	+0,09	-0,35	1 000	USD		BBB-	BBB-
Петропавловск 20 (conv)	9,00	18.03.2020		63	1,44	2,21	117,97	792	+0,64	+0,07	+1,18	100	USD			
Полюс Золото 2020	5,63	29.04.2020		13	3,24	2,35	105,75	143	-0,01	-0,03	-0,30	750	USD		BB-	BB-/*+
РЖД 2018 (CHF)	2,18	26.02.2018		133	0,43	0,36	100,63	109	-0,00	-0,01	-0,00	525	CHF	Ba1	BBB-	BB+
РЖД 2019 (RUB)	8,30	02.04.2019		168	8,12	1,40	100,45	-	-0,01	-0,01	+0,08	37 500	RUB	Ba1	BBB-	BBB-
РЖД 2021 (CHF)	2,73	26.02.2021		133	1,43	3,21	104,22	181	-0,03	+0,08	+0,10	150	CHF	Ba1	BBB-	BB+
РЖД 2021 (EUR)	3,37	20.05.2021		216	1,21	3,41	107,58	117	-0,00	+0,01	-0,09	1 000	EUR	Ba1	BBB-	BB+
РЖД 2022	5,70	05.04.2022		171	3,59	4,02	108,63	163	-	-	+1,22	1 400	USD	Ba1	BBB-	BB+
РЖД 2023 (EUR)	4,60	06.03.2023		141	1,74	4,82	114,58	147	-0,02	+0,02	+0,09	500	EUR	Ba1	BBB-	BB+
РЖД 2031 (GBP)	7,49	25.03.2031		160	4,99	9,20	124,27	354	-0,01	+0,06	+0,29	650	GBP	Ba1	BBB-	BB+
Северсталь 17	6,70	25.10.2017		9	-	0,03	100,25	-	-	-	-0,62	1 000	USD	Ba1	BBB-	BBB-
Северсталь 18	4,45	19.03.2018		154	1,56	0,43	101,22	11	-	-	-	600	USD	NR	BBB-	BBB-
Северсталь 22	5,90	17.10.2022		1	3,43	4,33	111,25	144	-	-	-0,29	750	USD	Ba1	BBB-	BBB-
Сибур 2018	3,91	31.01.2018		107	1,60	0,29	100,66	18	-	+0,08	-0,00	1 000	USD	Ba1	BB+	
Совкомфлот	5,38	27.10.2017				0,45	101,88		-	-	-	800	USD	WR	WD	
ТМК 18	7,75	27.01.2018		103	2,74	0,28	101,38	135	-	-0,04	-0,10	500	USD	B1		B+
ТМК 20	6,75	03.04.2020		169	4,42	2,31	105,37	262	-	-	-0,12	500	USD	B1		B+
Уралкалий 2018	3,72	30.04.2018		14	2,31	0,53	100,75	82	-	-	-	650	USD	Ba2	BB-	
ФосАгро 18	4,20	13.02.2018		120	2,29	0,33	100,61	86	-	-	-0,16	500	USD	Ba1	BB+	
ФСК 19 (RUB)	8,45	13.03.2019		148	8,26	1,35	100,44	-	-0,00	+0,01	+0,10	17 500	RUB	Ba1	BBB-	BB+
Яндекс 2018 (conv)	1,13	15.12.2018		60	1,72	1,16	99,31	153	-0,31	-0,31	+0,06	690	USD			

Календарь событий на 12 октября

- ❖ Минфин США выпустит 30-летние облигации на 12 млрд долл.

- ❖ Выплата купона Альфа-Банк - БО-12
- ❖ Выплата купона Банк Интеза - 001P-1R
- ❖ Выплата купона Банк Союз - 6
- ❖ Выплата купона Башкортостан - 34009
- ❖ Выплата купона ВЭБ - 19
- ❖ Выплата купона Газпромбанк - 10
- ❖ Выплата купона Газпромбанк - 11
- ❖ Выплата купона Газпромбанк - 12
- ❖ Выплата купона ГК Пионер - 001P-2
- ❖ Выплата купона ЕвроХим - 2020
- ❖ Выплата купона Оренбургская область - 35003
- ❖ Выплата купона Первая Грузовая Компания - 5
- ❖ Выплата купона РЖД - БО-8
- ❖ Выплата купона Связь-Банк - 5
- ❖ Выплата купона ТрансФин-М - БО-26
- ❖ Выплата купона ТрансФин-М - БО-32
- ❖ Выплата купона Фольксваген Банк РУС - 001P-1
- ❖ Погашение Газпромбанк - 10
- ❖ Размещение РН Банк - БО-001P-2
- ❖ Размещение ТКХ - БО-П1
- ❖ Размещение Красноярский край - 34013
- ❖ Размещение Роснефть - 001P-8

ПАО "ИК РУСС-ИНВЕСТ"

Ежедневный обзор долговых рынков

Заявление об ограничении ответственности. Настоящие обзоры подготовлены в информационных целях, Они ни в коем случае не являются и не должны рассматриваться как предложение купить или продать соответствующие ценные бумаги, Информация, содержащаяся в данных обзорах, получена из вызывающих доверия открытых источников, Несмотря на то, что при подготовке обзоров были предприняты необходимые меры для получения достоверной информации, ПАО "ИК РУСС-ИНВЕСТ" не исключает возможность включения в обзор ошибочной информации, предоставленной соответствующими источниками, и не несет за это ответственности, ПАО "ИК РУСС-ИНВЕСТ", его работники и клиенты могут быть заинтересованы в покупке или продаже ценных бумаг, упомянутых в обзорах.

ПАО "ИК РУСС-ИНВЕСТ"

<http://www.russ-invest.com>

Москва

Тел: +7(495) 363-93-80

Факс: +7(495) 363-93-90

E-mail: mail@russ-invest.com

Адрес: Москва, 119019, 5-3/12 Нащокинский переулок

© 2007 | ПАО "ИК РУСС-ИНВЕСТ"

Лицензия № 045-11769-001000

Лицензия № 045-08757-000100

Лицензия № 045-06310-100000

Лицензия № 045-06312-010000