

Комментарий

22 марта, в четверг, выпуски корпоративного рублевого долга пользовались повышенным спросом, который достиг 16 млрд руб., что в полтора раза выше среднедневных оборотов за месяц. Около 60% сделок пришлось на длинные облигации с дюрацией от 3 лет, прибавившие в среднем по 15 б.п. Для сравнения, рынок в целом вырос на 10 б.п.

Лидерами дня выступили выпуски телекомов, которые подорожали в среднем на 30-35 б.п. Практически весь торговый оборот пришелся на выпуск СистемБ1Р5, котировки которого прибавили 0,35%. Лучше корпоративного сегмента смотрелись бумаги муниципального долга, которые выросли в цене в среднем на 0,3%. Лидером дня выступил займ МГор48 (+0,8%).

На рынке внутреннего госдолга наблюдался уверенный рост котировок, который составил 0,2%. ¾ оборота было сформировано в длинных облигациях с дюрацией от 5 лет, среди которых опережающими темпами росла серия 26218 (+0,4%).

В корпоративном сегменте внешнего долга единой динамики не сложилось. Лучше рынка смотрелись выпуски РЖД, дорожающие на всем отрезке кривой и номинированные в разных валютах.

Индикаторы рынка

	Значение закрытия	Изм. к пред. дню	Изм. за неделю
Золото	1329,03	-0,24%	+1,13%
Нефть Brent	68,91	-0,81%	+4,08%
5-летний CDS	121	+3,24%	+11,69%
Бивалютная корзина	63,19	+0,57%	-0,45%
Mosprime o/n	7,50	-0,03	-0,04
Депозиты в ЦБ	3304,7	-15,2	-344,0
Остатки на корп. сч.	1777,4	-178,1	-150,1
UST 2	2,28	-0,03	-0,01
UST 10	2,82	-0,06	-0,02
Russia 2026	4,26	+0,00	+0,05
Brazil 2026	4,63	+0,03	+0,07
Turkey 2026	5,60	-0,03	+0,03
Portugal 10 yr	1,74	-0,01	-0,00
Ireland 10 yr	0,95	-0,05	-0,05
Italy 10 yr	1,88	-0,04	-0,09
Greece 10 yr	4,27	+0,08	+0,11

Источник: Bloomberg, ПАО Московская биржа
Оценка: ПАО «ИК РУСС-ИНВЕСТ»

Рынок внешнего долга

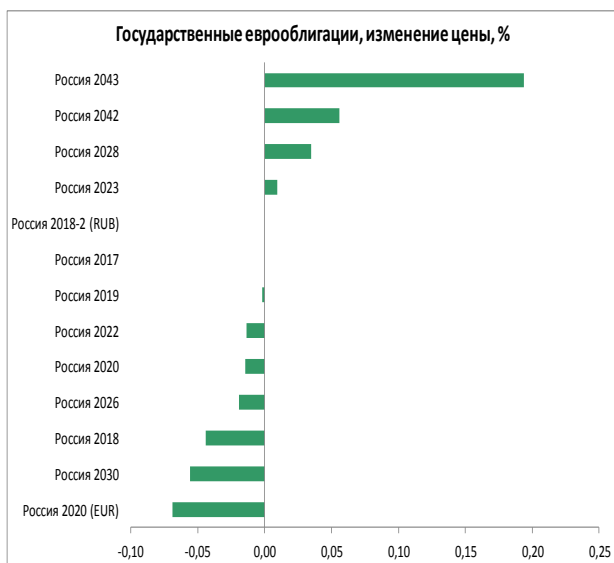
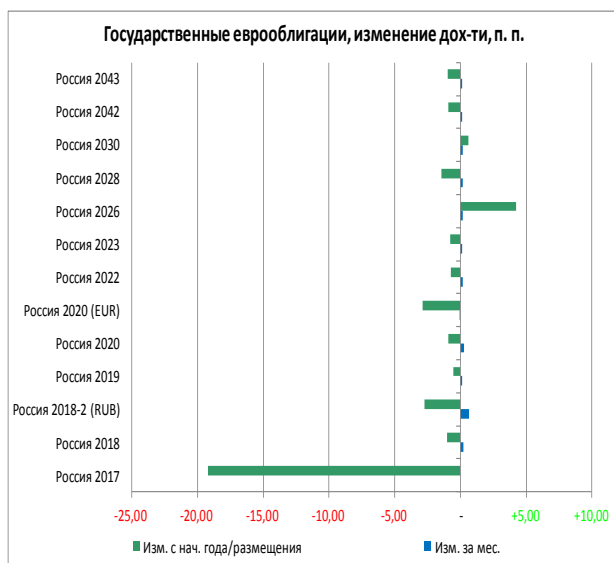

Еврооблигации, изменение цены, %

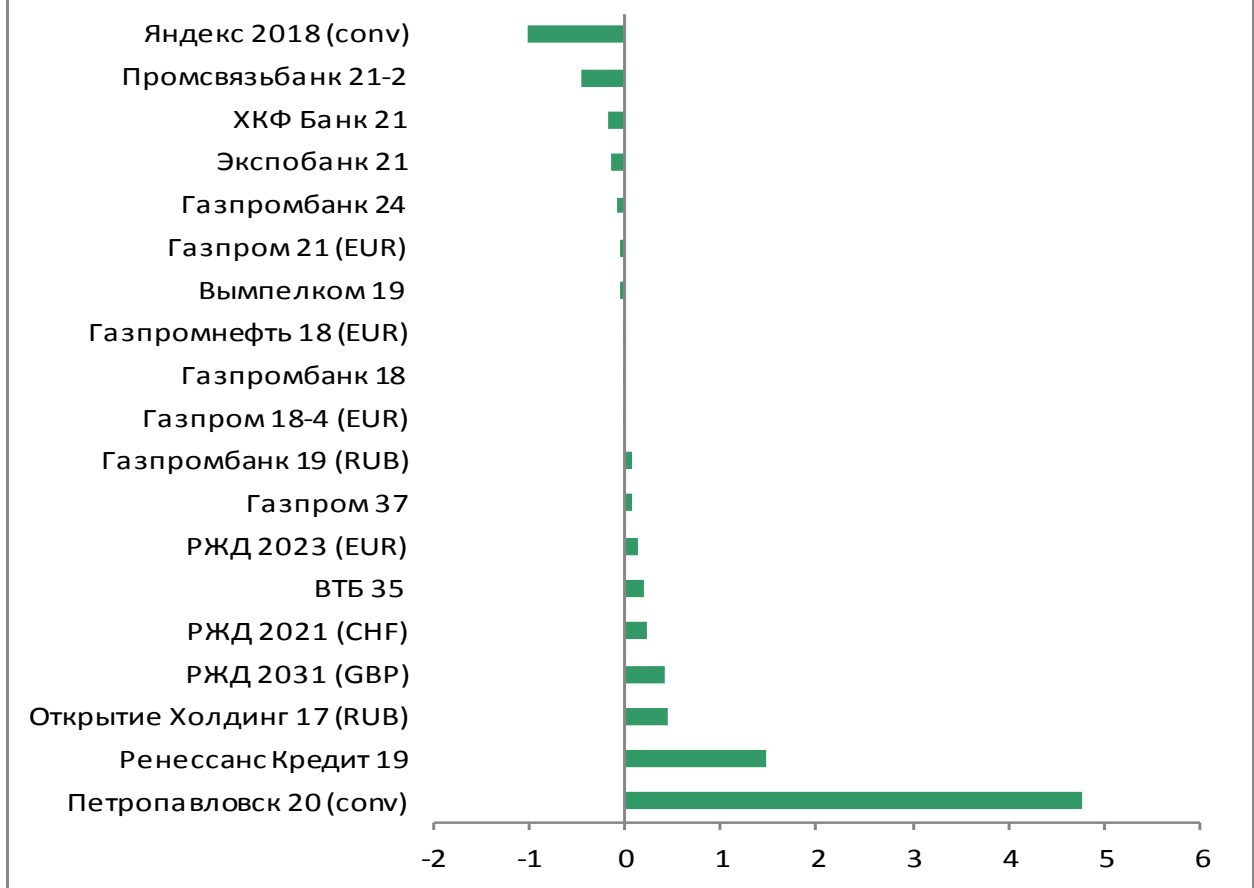

Российский долговой рынок

Наиболее ликвидные облигации

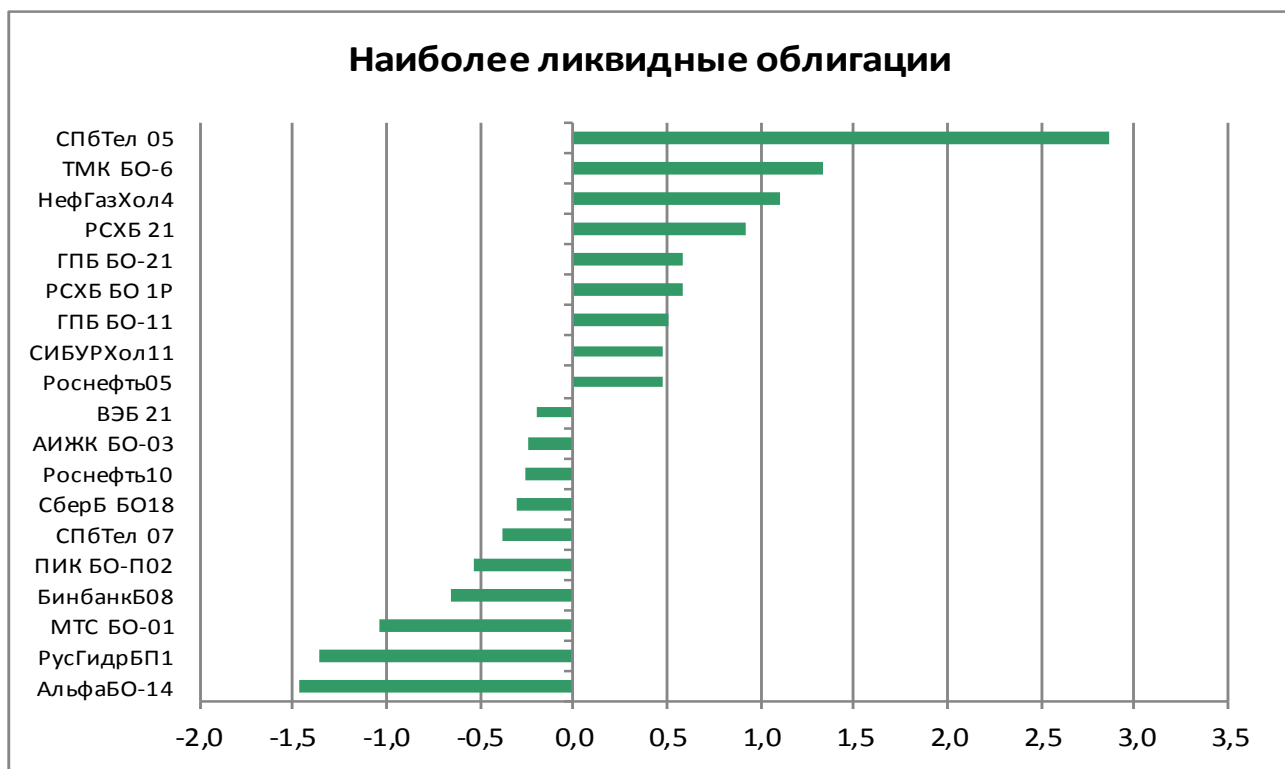

Лидеры оборота (тыс руб.), их доходность, %

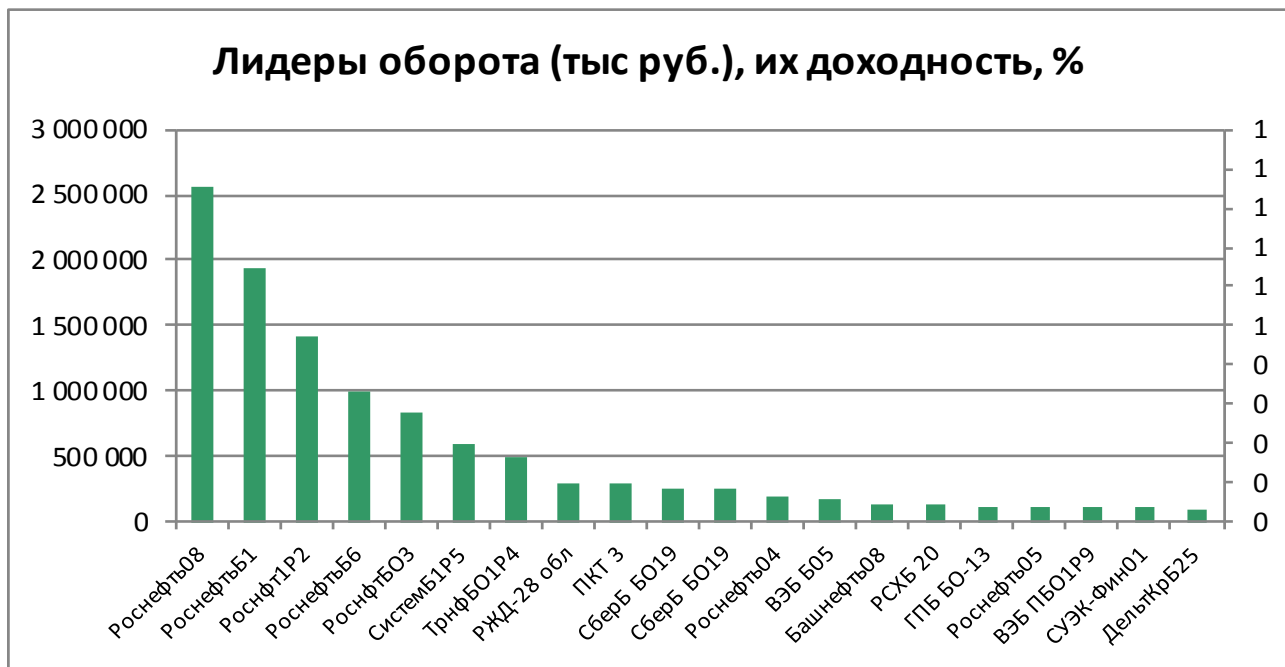

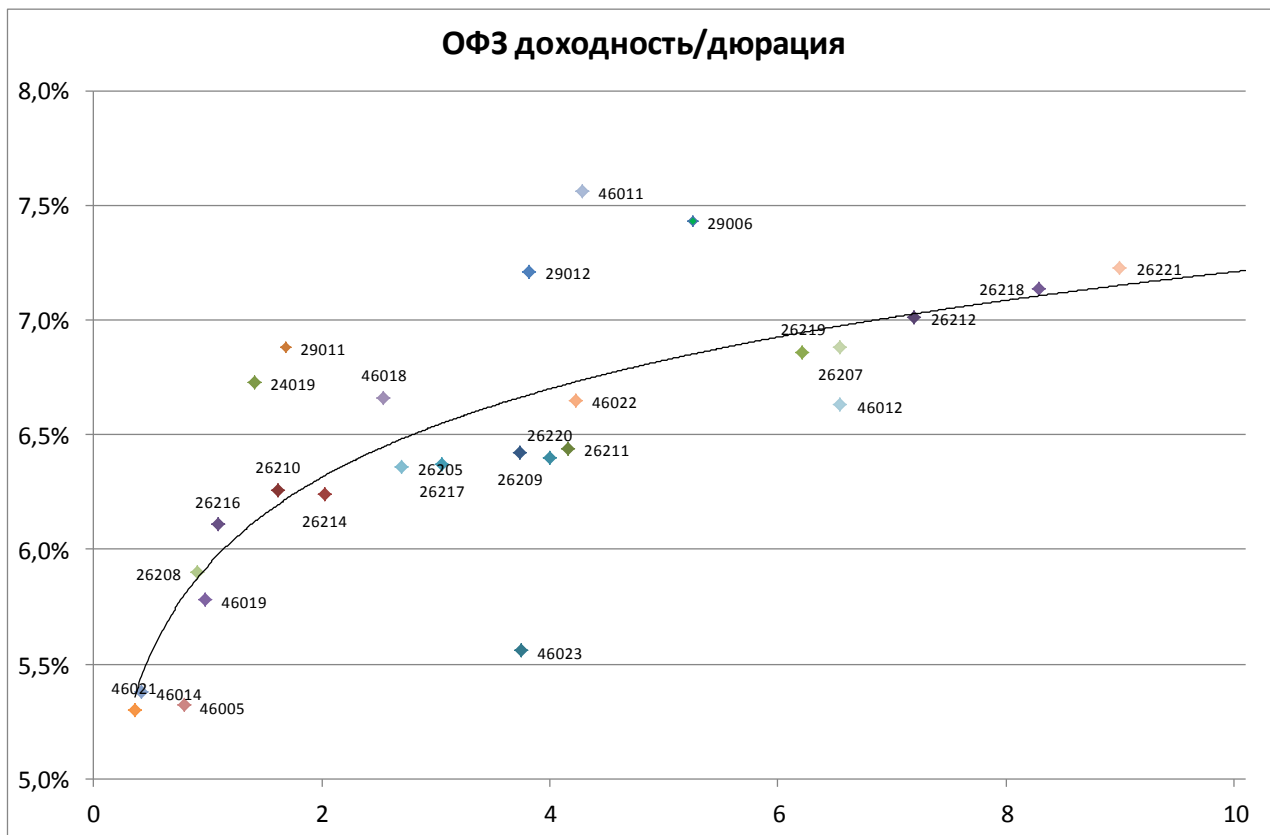

Выпуск	Купон	Погашение	Дюрация	Доходность	Посл. цена	Изм. цены	Выпуск	Купон	Погашение	Дюрация	Доходность	Посл. цена	Изм. цены
46019	2,01	20.03.2019	0,98	5,78	96,48	-0,50%	26211	7,00	25.01.2023	4,16	6,44	102,69	+0,21%
46021	5,00	08.08.2018	0,36	5,30	99,91	+0,01%	26215	7,00	16.08.2023	4,57	6,53	102,56	+0,15%
46014	7,00	29.08.2018	0,41	5,38	100,70	+0,00%	52001	2,50	16.08.2023	2,53	2,69	99,13	+0,01%
46005	0,00	09.01.2019	0,79	5,32	95,98	+0,41%	46022	6,00	19.07.2023	4,23	6,65	95,90	+0,42%
26208	7,50	27.02.2019	0,91	5,90	101,49	+0,01%	29006	9,12	29.01.2025	5,25	7,43	108,10	+0,05%
24019	9,13	16.10.2019	1,41	6,73	101,93	+0,03%	46011	10,00	20.08.2025	4,28	7,56	110,45	+0,64%
26210	6,80	11.12.2019	1,62	6,26	101,00	+0,01%	26219	7,75	16.09.2026	6,21	6,86	106,41	+0,14%
26216	6,70	15.05.2019	1,09	6,11	100,73	+0,06%	46010	10,00	17.05.2028	-	-	-	-
29011	8,96	29.01.2020	1,69	6,88	103,21	+0,03%	26207	8,15	03.02.2027	6,54	6,88	109,14	+0,14%
26214	6,40	27.05.2020	2,02	6,24	100,49	+0,06%	46023	8,16	23.07.2026	3,75	5,56	110,00	-
46018	6,50	24.11.2021	2,55	6,66	100,00	-0,05%	26212	7,05	19.01.2028	7,19	7,01	101,13	+0,23%
26205	7,60	14.04.2021	2,70	6,36	103,67	+0,15%	26218	8,50	17.09.2031	8,29	7,14	112,77	+0,36%
26217	7,50	18.08.2021	3,05	6,37	103,69	+0,19%	26221	7,70	23.03.2033	8,99	7,23	105,40	+0,24%
26209	7,60	20.07.2022	3,73	6,42	104,77	+0,18%	46020	6,90	06.02.2036	10,10	7,37	96,70	+0,38%
26220	7,40	07.12.2022	4,00	6,40	104,40	+0,34%	46012	8,39	05.09.2029	6,55	6,63	105,00	-
29012	8,95	16.11.2022	3,82	7,21	103,71	+0,01%							

Итоги торгов облигациями металлургического и горнодобывающего секторов

Выпуск	Купон	Погашение	Оферта	Дней до след. к.	Доходность	Дюрация	Цена посл. сделки	Спрэд к бескупонной кривой РФЗ	Изм. цены за ден	Изм. цены за нед	Изм. цены за мес	Объем выпуска, млн р	Moody's	Fitch	S&P
Uranium 01	0,00	24.11.2021		68	8,96	3,68	72,95	251	+0,01%	+0,50%	+1,94%	14 300		WD	NR
Uranium 02	10,25	11.08.2023	14.08.2020	147	9,66	2,17	101,68	334	-	+0,26%	+0,71%	12 500		WD	NR
АшинМЗ БО1	3,70	17.06.2024		94	5,71	0,19	89,95	-101	-0,06%	-3,29%	-3,29%	1 000			
ЕврХол8	12,95	18.06.2025	26.06.2019	96	7,24	1,17	106,89	108	-	+0,37%	-0,15%	15 000			BB
ЕврХол1P1R	12,60	23.03.2021		4	7,26	2,49	114,55	88	+0,27%	-0,12%	+0,13%	15 000			BB
МЕТАЛИНБ01	11,85	21.10.2025	26.10.2021	39	7,68	1,43	106,82	124	-	-	-	10 000	Ba2	BB	BB
МЕТАЛИНБ02	10,95	17.03.2026	23.03.2021	4	7,23	2,54	110,25	85	-	-0,18%	+0,23%	10 000	Ba2	BB	BB
МЕТАЛИНБ07	11,90	12.02.2026		153	7,34	3,65	119,07	44	-	-	+2,28%	5 000	Ba2	BB	BB
МЕТАЛИНБ08	10,95	17.03.2026	23.03.2021	4	7,23	2,54	110,25	85	-	-	+0,23%	5 000	Ba2	BB	BB
МЕТАЛИНВ 1	0,01	07.03.2022		171	0,01	3,96	100,00	-647	-	-	-	5 000	Ba2	BB	BB
МЕТАЛИНВ 2	7,65	27.01.2023		133	7,29	4,11	101,95	72	-	+0,04%	+0,44%	5 000	Ba2	BB	BB
МЕТАЛИНВ 3	7,65	27.01.2023		133	7,28	4,11	102,00	71	-	+0,15%	+0,49%	5 000	Ba2	BB	BB
МЕТАЛИНВ 5	0,01	07.03.2022		171	4,20	3,96	85,00	-228	-	-	-	10 000	Ba2	BB	BB
МЕТАЛИНВ 6	0,01	10.03.2022		174	3,05	3,97	88,79	-343	-	-	-	10 000	Ba2	BB	BB
Мечел 40б	11,13	15.07.2021					102,47		-	+0,46%	+7,86%	5 000			
Мечел 130б	12,25	25.02.2020		158	8,15	1,21	100,30	188	-0,17%	-0,35%	+0,70%	5 000			
Мечел 140б	12,25	25.02.2020		158	8,23	1,19	100,22	196	+0,09%	-0,12%	+0,72%	5 000			
Мечел 150б	8,00	09.02.2021		144	10,95	2,60	93,50	458	-	-	-0,27%	5 000			
Мечел 160б	8,00	09.02.2021		144	11,17	2,60	93,01	480	-0,42%	+0,19%	+5,10%	5 000			
Мечел 170б	12,13	27.05.2021					95,49		-0,06%	+0,52%	+2,13%	5 000			
Мечел 180б	12,13	27.05.2021					95,61		-0,19%	+0,22%	+2,26%	5 000			
Мечел 190б	12,13	01.06.2021					95,50		+0,36%	+0,10%	+1,98%	5 000			
НЛМК БО-08	0,00	16.10.2025										5 000	Baa3	BBB-	BBB-
НЛМК БО-13	0,00	02.10.2023										5 000	Baa3	BBB-	BBB-
НорНик БО5	11,60	06.02.2026		147	7,14	2,54	111,80	25	-	+1,20%	+1,20%	15 000	Baa3	BBB- *	BBB-
ПолюсБ1	12,10	03.07.2025	08.07.2021	111	7,09	2,79	114,85	68	-	-	+0,65%	5 000	Ba1	BB-	BB-
ПолюсБ2	12,10	03.07.2025	08.07.2021	111	7,21	2,80	114,50	80	-	-	+0,88%	5 000	Ba1	BB-	BB-
ПолюсБ3	12,10	03.07.2025	08.07.2021	111	7,40	2,79	113,90	99	-0,35%	-0,83%	-0,09%	5 000	Ba1	BB-	BB-
РУСАЛБАл07	12,00	22.02.2018					100,30			+0,30%	+0,28%	3 000		WD	
РУСАЛБАл08	9,00	05.04.2021	08.04.2019	17	7,40	0,98	101,71	128	+0,21%	+0,73%	+0,70%	15 000		WD	
РУСАЛБрБ01	12,85	07.04.2026	16.04.2019	25	8,52	0,98	104,49	239	-	-0,14%	-1,51%	10 000		WD	
РУСАЛБрБ01	12,85	07.04.2026	16.04.2019	25	8,52	0,98	104,49	239	-	-0,14%	-1,51%	10 000		WD	
Спектр 01	8,50	12.03.2026					100,30			+0,30%	+0,28%	3 000			
СУЭКФБ1P1R	10,50	23.10.2019		33	7,33	1,45	104,85	112	-	-0,05%	+0,06%	8 000	Ba3		
СУЭК-Фин01	8,25	26.06.2020	29.06.2018	98	7,95	0,24	100,10	198	-	-0,10%	-	10 000	Ba3		
СУЭК-Фин05	8,25	10.08.2023	15.08.2019	146	7,77	1,34	100,80	159	-	-0,52%	-0,40%	10 000	Ba3		
СУЭК-Фин07	12,50	19.08.2025	25.08.2020	158	12,88	2,07	100,00	656	-	-	-	5 000	Ba3		
СУЭК-Фин08	12,50	19.08.2025	25.08.2020	158	12,88	2,07	100,00	656	-	-	-	5 000	Ba3		
ТМК БО-5	13,00	01.04.2026	10.04.2019	19	7,56	0,96	105,52	143	-0,45%	-0,13%	-0,42%	5 000	B1		B+
ТМК БО-6	9,75	13.04.2027	21.04.2020	32	7,04	1,87	105,40	75	+1,33%	+1,20%	+0,38%	5 000	B1		B+
ТМК БО-7	9,35	21.05.2027	28.05.2021	70	8,05	2,75	104,01	165	-	+0,25%	-1,88%	10 000	B1		B+
УАХМФИН1P1	5,00	25.07.2025		133	4,72	6,14	101,70	-212	-	-	+1,04%	1 000			
ЧТПЗ 1P1	10,75	24.12.2020		97	8,36	2,42	106,17	201	-	-0,50%	-0,50%	5 000	Ba3	BB-	
ЧТПЗ 1P2	9,85	10.02.2022		146	8,15	3,31	106,09	168	-0,01%	+1,04%	-0,36%	5 000	Ba3	BB-	
ЧТПЗ 1P3	9,70	21.03.2024		6	8,44	4,58	107,10	175	-1,19%	-1,38%	-1,92%	5 000	Ba3	BB-	
ЧТПЗ 1P4	8,95	08.06.2027	15.06.2021	88	8,46	2,82	101,82	206	-0,95%	+0,02%	-1,15%	10 000	Ba3	BB-	
ЧТПЗ 1P4	8,95	08.06.2027	15.06.2021	88	8,46	2,82	101,82	206	-0,95%	+0,02%	-1,15%	10 000	Ba3	BB-	

Итоги торгов облигациями химического сектора

Выпуск	Купон	Погашение	Оферта	Дней до след. ку	Доходность	Дюрация	Цена посл. сделк	Спрэд к бескупонной кривой О	Изм. цены за ден	Изм. цены за не	Изм. цены за мес	Объем выпуска млн руб	Moody's	Fitch	S&P
Акрон 04	10,20	18.05.2021	19.05.2020	60	7,42	1,94	105,70	112	+0,24%	+0,24%	-0,56%	3 750	Ba3	BB-	
Акрон 05	10,20	18.05.2021	19.05.2020	60	7,27	1,94	106,00	97	-	-	+0,94%	3 750	Ba3	BB-	
Акрон Б1Р1	9,55	24.09.2026	01.10.2020	13	7,48	2,22	105,00	115	-	-	-0,47%	5 000	Ba3	BB-	
Акрон Б1Р2	8,60	25.05.2027	30.11.2021	74	7,25	3,18	104,70	80	-	-0,29%	+0,19%	5 000	Ba3	BB-	
Акрон БО-2	9,10	20.11.2018		60	6,05	0,64	102,00	0	-	-	+0,99%	5 000	Ba3	BB-	
Акрон БО-3	9,10	20.11.2018		60	6,05	0,64	102,00	0	+0,79%	+0,49%	+0,79%	5 000	Ba3	BB-	
АРАГОН об	12,75	04.05.2022		47	0,40	3,92	100,00	-609	-	-	-	1 000			
ЕвроХим 02	12,40	26.06.2018		95	7,09	0,16	101,35	112	-	-0,10%	+0,35%	5 000		WD	NR
ЕвроХим 03	8,25	14.11.2018		54	10,09	0,63	99,00	405	-	-	-0,96%	5 000		WD	NR
ЕврХимБ1Р1	10,60	19.04.2019		27	7,02	1,00	103,75	89	+0,05%	+0,14%	+0,19%	15 000		WD	NR
ЕврХимБ1Р2	8,75	26.05.2020		64	7,21	1,98	103,30	91	-	+0,49%	-0,10%	15 000		WD	NR
ПолиплБ01	14,00	09.04.2019	09.10.2018	18	8,46	0,52	102,99	244	+2,31%	-0,01%	-0,20%	1 000			
ПолиплБ02	15,90	06.06.2018		75	1,12	0,06	103,02	-485	-	-	-	500			
ПолиплБ03	16,00	05.11.2021	11.05.2018	49	3,14	0,13	101,70	-283	-	+0,21%	-0,26%	650			
ПолиплП1Б1	14,50	18.04.2023	23.04.2019	32								900			
УрКаПБОЗР	8,80	27.05.2020		68	7,43	1,94	102,96	113	-0,04%	+0,20%	+0,50%	15 000	Ba2	BB-	BB-

Итоги торгов облигациями телекоммуникационного сектора

Выпуск	Купон	Погашения	Оферта	Дней до след. к	Доходность	Дюрация	Цена посл. сделки	Спрэд к бескупонной кривой Ог	Изм. цены за ден	Изм. цены за нед	Изм. цены за мес	Объем выпуска, млн р	Moodw's	Fitch	S&P	
ИКОМКОРБ1	13,25	13.12.2019	18.12.2018	90	6,29	0,71	105,00	23	-	-	-	3 500				
ВымпелКБ02	1,00	03.10.2025	09.10.2020	21	1,00	2,51	100,00	-534	-	-	-	10 000	Ba2		BB	
ВымпелКБ03	1,00	03.10.2025	09.10.2020	21	7,72	2,51	85,00	138	+1,80%	+1,80%	+0,24%	15 000	Ba2		BB	
ВымпелКом2	7,00	14.03.2022	16.03.2020	178	7,06	1,88	100,10	78	-	-	+0,12%	10 000	Ba2		BB	
ВымпелКом4	7,00	08.03.2022	10.03.2020	172	7,07	1,87	100,08	79	-	-	+1,09%	15 000	Ba2		BB	
МегаФонБ1Р2	9,90	29.05.2026		77	7,92	2,64	106,20	99	-	-	-	10 000	Ba1	BB+	BBB-	
МегаФонБ1Р	9,95	09.05.2019		48	7,01	1,05	103,25	87	-	-0,15%	-0,10%	10 000	Ba1	BB+	BBB-	
МегаФонБ05	11,40	10.10.2025										15 000	Ba1	BB+	BBB-	
МегаФонФ07	0,00	01.03.2023			0,02	4,94	99,90	-656	-	-	-0,25%	10 000			BBB-	
МТС 001Р-1	9,00	04.02.2022		140	5,87	3,34	110,99	-60	-	+5,39%	+5,40%	10 000	Ba1	BB+	BB *	
МТС 001Р-2	8,85	25.03.2021		6	7,15	2,61	104,87	77	-	-1,06%	-0,11%	10 000	Ba1	BB+	BB *	
МТС 03	10,00	12.06.2018		81	10,10	0,20	100,00	413	-	-	-	10 000	Ba1	BB+	BB *	
МТС 07	8,70	07.11.2017										10 000	Ba1	BB+	BB *	
МТС 08	7,50	03.11.2020	06.11.2018	46	5,93	0,61	100,99	-11	-	+0,25%	-2,67%	15 000	Ba1	BB+	BB *	
МТС БО-01	8,25	22.03.2023	28.03.2018	5	119,20	0,00	99,00	11 323	-1,03%	-1,03%	-1,14%	10 000	Ba1	BB+	BB *	
МТС БО-02	9,40	15.08.2031	31.08.2018	161	7,40	0,42	100,90	140	-	-0,12%	-0,37%	10 000	Ba1	BB+	BB *	
НаукСвя01	13,50	10.05.2018		48	14,08	0,06	100,00	811	-	-	-	4 000				
Ростел 15	8,20	24.01.2018										5 000		BBB-	BB+	
Ростел 16	10,50	07.06.2018		76	10,66	0,19	99,99	469	-	-	-	5 000		BBB-	BB+	
Ростел 17	10,50	02.11.2017										10 000		BBB-	BB+	
Ростел 18	8,20	24.01.2018										10 000		BBB-	BB+	
Ростел 19	10,50	06.03.2018									-0,36%	10 000		BBB-	BB+	
Ростел1Р1R	9,20	10.09.2026	19.09.2019	181	7,06	1,43	103,15	86	-	-	-	15 000		BBB-	BB+	
Ростел1Р2R	8,65	14.04.2027	20.04.2022	33	7,20	3,43	105,50	71	-	+0,02%	+0,38%	10 000		BBB-	BB+	
РостелБО-1	8,40	16.05.2025		63	7,39	5,39	101,50	57	-	-	+1,50%	5 000		BBB-	BB+	
РостелБО-2	8,40	20.05.2025										5 000		BBB-	BB+	
СистемБ1Р1	12,50	30.09.2025	09.10.2018	18	8,95	0,52	101,95	293	-0,07%	+0,15%	+0,50%	5 000	BB-	B+	*	
СистемБ1Р2	10,90	31.10.2025	08.11.2019	49	8,38	1,43	104,00	216	-	-	-	1 700	BB-	B+	*	
СистемБ1Р3	10,95	12.03.2018										10 000		BB-	B+	*
СистемБ1Р4	9,80	30.10.2026	06.11.2020	49	9,62	2,30	100,90	328	-0,10%	+0,81%	+1,51%	6 500	BB-	B+	*	
СистемБ1Р5	9,90	13.11.2026	21.02.2020	63	9,65	1,76	101,00	338	+0,35%	+0,55%	+0,20%	10 000	BB-	B+	*	
СистемБ1Р6	8,90	26.03.2027	01.04.2022	14	9,19	3,33	99,70	271	+0,45%	+0,46%	+1,01%	15 000	BB-	B+	*	
СПБТел 01	11,25	11.06.2021	15.06.2018	84	7,08	0,22	100,94	111	-	-0,16%	+0,29%	5 000		B+		
СПБТел 02	11,30	11.06.2021	14.06.2019	84	8,39	1,15	103,50	224	-	-0,48%	+0,24%	5 000		B+		
СПБТел 03	11,30	11.06.2021	14.06.2019	84	7,95	1,13	104,00	180	-	-	-	3 000		B+		
СПБТел 04	10,70	31.01.2022	03.08.2020	136	8,31	2,13	105,39	199	+0,23%	+1,14%	+0,57%	3 000		B+		
СПБТел 05	10,70	31.01.2022		136	8,40	3,22	108,00	193	+2,86%	+2,86%	+2,86%	4 000		B+		
СПБТел 07	9,95	05.04.2022		18	8,49	3,29	105,50	200	-0,38%	+0,24%	+0,52%	6 000		B+		
ТелХолПБ01	12,75	03.07.2019		103	9,12	1,19	104,50	296	-	-	+0,24%	3 000			B+	
ТелХолПБ01	12,75	03.07.2019		103	9,12	1,19	104,50	296	-	-	+0,24%	3 000			B+	
ТелХолПБ02	10,85	01.12.2021		75	9,68	3,06	104,23	323	-0,04%	-0,67%	+0,17%	5 000			B+	
ЭР Телеком 1Р03	10,65	29.10.2020		41	9,40	2,26	103,29	306	+0,27%	-0,20%	+0,67%	5 000			B+	
ЭР Телеком 1Р01	12,75	03.07.2019		103	9,12	1,19	104,50	296	-	-	+0,24%	3 000			B+	
ЭР Телеком РВ02	10,85	01.12.2021		75								5 000			B+	

Итоги торгов облигациями секторов с/х, розницы и торговли

Выпуск	Купли	Погашения	Оферта	Дней до след. н	Доходность	Дюрация	Цена посл. сделки	Спред к безупонной кривой РФ	Изм. цены за ден	Изм. цены за нед	Изм. цены за мес	Объем выпуска млн р	Moody's	Fitch	S&P
Агронова01	10,75	17.12.2020	21.06.2018	90	8,51	0,23	100,55	254	-	-	-	5 000			
Апз36и6Б03	11,00	23.05.2018		61	11,10	0,15	100,00	513	-	+0,35%	+0,36%	2 000			
БелугаБ0-4	9,75	28.05.2020		69	9,42	1,89	101,02	312	-	-	-	2 000		B	
БелугаБ0-5	12,90	29.04.2020		40	8,19	1,12	106,00	190	-	-	-0,47%	2 000		B	
БелугаБП1	9,50	07.06.2022		81	8,30	2,96	104,00	180	-	-	+0,68%	5 000			
ВолгСпорт1	4,95	04.04.2022		136	9,94	0,21	84,02	345	-	-	-	1 400			
ВолгСпорт2	6,20	29.02.2024		161	6,20	0,27	100,00	-49	-	-	-	1 900			
ВТОРРЕС Б1	0,00	01.02.2019		133	13849,40	0,86	1,41	1 384 331	-3,42%	+1,44%	+15,57%	400			
ДетМир Б-4	9,50	29.03.2024	07.04.2020	14	7,66	1,83	103,60	137	-0,58%	-0,25%	+0,58%	3 000			NR
Лента 3 об	11,75	25.02.2020	28.08.2018	158	7,07	0,41	102,00	107	-	-0,25%	-0,32%	4 000		BB	BB-
Лента Б1Р1	8,70	26.05.2020		67	7,56	1,98	102,50	126	-0,02%	-1,00%	-0,68%	5 000			BB-
Лента БО-3	7,25	24.07.2025	28.01.2021	132	7,53	2,61	99,62	117	+0,06%	-0,05%	-0,20%	5 000		BB	BB-
Лента БО-6	12,40	28.08.2025	06.09.2018	167	3,64	0,38	103,95	-237	-	-	-	5 000		BB	BB-
Магнит1Р03	10,60	10.04.2018		18	6,41	0,05	100,20	44	-0,04%	-0,30%	-0,55%	10 000			BB
ОбувьрусБ1	15,00	15.07.2020	17.07.2019	117	8,41	1,22	108,25	224	-0,26%	-	+0,09%	1 500			
ОбувьрусБ6	13,80	22.03.2021	25.03.2019	3	6,97	0,93	106,76	85	-0,03%	-0,08%	-0,20%	1 000			
ОбувьрусБ7	13,80	20.01.2022	26.04.2018	34								1 000			
О'КЕЙ-Б01Р	9,55	29.04.2021		41	7,57	2,70	106,00	118	-0,20%	-0,24%	+0,54%	5 000		B+	
О'КЕЙ-Б04	8,90	09.10.2018		18	6,94	0,53	101,09	92	-	+1,06%	-0,37%	5 000		B+	
О'КЕЙ-Б05	10,50	21.04.2020		32	7,68	1,85	105,60	139	-0,27%	-0,37%	+1,91%	5 000		B+	
О'КЕЙ-Б06	11,70	06.04.2021	09.10.2018	18	8,23	0,52	101,90	221	-	-	-0,05%	5 000		B+	
СибГосБ1Р1	17,00	26.06.2019		96	71,36	1,08	64,00	6 520	-	-	-8,57%	200			
УпрОтход01	10,25	07.05.2024		45	0,39	5,56	98,90	-632	-	-	-	2 800			
УпрОтход02	10,00	01.06.2025		162	3,53	3,45	98,50	-329	-	-	-	1 000			
УпрОтходБ1	4,00	29.04.2022		39	8,02	6,89	74,78	100	+1,53%	+0,05%	-0,82%	1 850			
УпрОтходНН	5,50	15.06.2022		89	6,02	0,08	97,37	-49	-	-	-	1 150			
Х-5 Финанс 1Р01	9,45	11.09.2031	26.09.2019	6	6,84	1,36	103,85	64	-	-	-	15 000		BB	BB
Х-5 Финанс 1Р02	8,45	07.05.2032	20.11.2020	63	8,18	2,38	101,00	183	-	-	-	10 000			BB
Х-5 Финанс Б04	11,90	11.10.2022	16.04.2019	25	7,37	0,99	104,69	124	-	-	-	5 000		BB-	BB
Х-5 Финанс Б05	10,90	09.03.2023	13.09.2018	174	5,37	0,46	102,60	-64	+0,74%	+0,93%	+0,54%	5 000		BB-	BB
Х-5 Финанс Б06	7,95	27.04.2023	02.05.2019	41	7,04	1,05	101,07	90	+0,30%	+0,15%	+0,70%	5 000		BB-	BB
Х-5 Финанс Б07	9,75	01.08.2023	05.02.2019	137	7,16	0,85	102,25	107	-	-	-	5 000		BB-	BB
ЧеркизБ1Р1	12,50	06.10.2020		18	10,94	2,10	104,00	461	-	-	-	5 000	B1		

Итоги торгов облигациями транспортного сектора

Выпуск	Купон	Погашение	Оферта	Дней до след. к	Доходность	Дюрация	Цена посл. сделк	Спрэдк бескупонной кривой Od	Изм. цены за ден	Изм. цены за нег	Изм. цены за мес	Объем выпуска млн рп	Moody's	Fitch	S&P
Автодор1Р1	10,25	20.11.2020		63	7,23	2,34	107,50	88	-	-	-0,37%	10 000			BBB-
ДелоПортс1	13,80	14.11.2025	23.11.2018	63	8,45	0,64	103,50	240	-	-	-0,48%	3 000			BB- *
ДелПортг1Р1	9,40	05.07.2022		109	9,11		101,70	260	-0,29%	+0,29%	-0,29%	3 500			BB- *
ПГК 01	12,70	16.09.2025	25.09.2018	4	7,09	0,48	102,82	107	-	-0,11%	-0,42%	5 000			BB+
ПГК 02	12,00	15.10.2025	23.10.2019	33	7,47	1,37	106,85	126	-	-	-	5 000			BB+
ПГК 03	11,80	23.10.2025	29.10.2020	41	7,51	2,14	110,30	117	-	-	-	5 000			BB+
ПГК 05	12,70	02.10.2025	11.04.2019	20	7,15	0,97	105,65	102	-	-0,09%	-0,66%	10 000			BB+
ПГК 1	13,10	09.12.2025	15.12.2020	88	9,50	2,33	109,00	315	+0,01%	+0,01%	+0,09%	5 000			BB
ПКТ 2	13,10	06.02.2026	12.02.2021	147	9,61	2,49	109,20	324	+0,14%	-0,17%	+0,65%	5 000			BB
ПКТ 3	12,50	18.03.2026	24.03.2021	5	9,60	2,47	108,00	322	-0,05%	-0,22%	+0,82%	5 000			BB
ПочтаРБ1Р1	5,07	17.11.2023		81	5,13	4,75	100,00	-153				1 100			BBB-
ПочтаРБ1Р2	8,55	11.05.2027	18.05.2021	60	7,71	2,76	102,70	132	-0,07%	+0,34%	+0,88%	5 000			BBB-
ПочтаРБ1Р3	8,45	19.05.2027	27.05.2020	68	8,62	1,99	100,00	232	-	-	-	5 000			BBB-
ПочтаРос02	9,50	18.10.2019	23.10.2018	28	9,70	0,55	100,00	367	-	-	-	3 000			BBB-
ПочтаРос04	9,35	18.10.2019		28	7,28	1,43	103,20	107	-	-	+0,49%	3 000			BBB-
ПочтаРосБ1	2,75	06.12.2023		82	2,88	5,17	99,43	-378				3 000			BBB-
ПочтаРосБ3	9,35	10.09.2026	19.09.2019	181	6,60	1,43	104,00	40	+1,07%	+1,07%	+1,12%	5 000			BBB-
ПочтаРосБ4	8,90	22.03.2027	29.03.2021	10	7,59	2,62	103,85	121	-	-	-	5 000			BBB-
РЖД Б01Р1R	8,70	18.05.2032	30.05.2023	74	7,14	4,22	107,20	53	-0,12%	-0,07%	-0,09%	15 000	Baa3		BBB-
РЖД Б01Р2R	8,50	02.04.2037	16.04.2026	34	7,23	5,82	108,45	32	+0,46%	+0,42%	+1,17%	15 000	Baa3		BBB-
РЖД Б01Р2R	8,50	02.04.2037	16.04.2026	34	7,23	5,82	108,45	32	+0,46%	+0,42%	+1,17%	15 000	Baa3		BBB-
РЖД Б01Р3R	8,40	23.04.2037	08.05.2025	55	7,33	4,82	106,60	52	-	-0,14%	+0,57%	15 000	Baa3		BBB-
РЖД Б01Р4R	8,25	29.07.2032	07.08.2025	146	7,21	5,52	106,63	37	+0,40%	+0,31%	+0,40%	15 000	Baa3		BBB-
РЖД Б0-02	11,20	16.10.2025	23.04.2020	34	7,14	1,85	107,99	85	-	-0,04%	+1,06%	15 000	Baa3	BBB-	BBB-
РЖД Б0-03	11,75	03.05.2030										15 000	Baa3	BBB-	BBB-
РЖД Б0-05	10,30	03.04.2026	07.04.2023	21	7,19	3,97	113,53	60	+0,26%	+0,29%	+2,24%	10 000	Baa3	BBB-	BBB-
РЖД Б0-07	10,30	25.03.2026	01.04.2020	12	7,03	1,80	106,30	74	-	+0,05%	+0,14%	20 000	Baa3	BBB-	BBB-
РЖД Б0-09	3,50	08.06.2028		90								25 000	Baa3	BBB-	BBB-
РЖД Б0-10	3,70	29.11.2028		82								25 000	Baa3	BBB-	BBB-
РЖД Б0-11	8,65	04.02.2032	17.02.2021	152	7,72	2,52	102,75	135	-	-	-	15 000	Baa3	BBB-	BBB-
РЖД Б0-12	3,20	18.08.2033		167								25 000	Baa3	BBB-	BBB-
РЖД Б0-13	3,20	19.09.2033		17								25 000	Baa3	BBB-	BBB-
РЖД Б0-14	3,50	29.05.2035		88								17 000	Baa3	BBB-	BBB-
РЖД Б0-15	4,00	11.10.2038		45								25 000	Baa3	BBB-	BBB-
РЖД Б0-16	4,30	20.09.2039		25	3,23	0,02	100,00	-488				25 000	Baa3	BBB-	BBB-
РЖД Б0-18	5,10	29.04.2043		-114								25 000	Baa3	BBB-	BBB-
РЖД Б0-19	3,50	20.05.2044		91								25 000	Baa3	BBB-	BBB-
РЖД-17 обл	7,50	16.07.2018		115	6,72	0,32	100,26	74	-	-0,01%	+0,06%	15 000	Baa3	BBB-	BBB-
РЖД-23 обл	11,75	16.01.2025	26.07.2018	125	5,29	0,33	102,17	-69	+0,04%	+0,27%	+0,01%	15 000	Baa3	BBB-	BBB-
РЖД-28 обл	8,20	21.03.2028	31.03.2020	11	7,01	1,84	102,43	72	-0,02%	-0,02%	+0,06%	20 000	Baa3	BBB-	BBB-
РЖД-30 обл	7,65	07.11.2028	19.11.2019	60	7,02	1,55	101,15	79	+0,05%	+0,05%	-	15 000	Baa3	BBB-	BBB-
РЖД-32 обл	4,60	25.06.2032	08.07.2022	112	6,22	0,26	93,26	-29	-0,13%	+0,19%	+0,88%	10 000	Baa3	BBB-	BBB-
РЖД-33 обл	6,40	28.02.2040		4								15 000	Baa3	BBB-	BBB-
РЖД-34 обл	6,40	28.02.2040		4								15 000	Baa3	BBB-	BBB-
РЖД-35 обл	6,40	30.05.2040		96								15 000	Baa3	BBB-	BBB-
РЖД-41 обл	9,40	27.11.2031	12.12.2019	83	6,82	1,60	104,30	58	+0,38%	+0,30%	+0,19%	15 000	Baa3		BBB-
РЖД-42 обл	9,70	22.05.2046	16.06.2026	95	7,43	5,91	114,67	50	+0,31%	+0,15%	+3,02%	15 000	Baa3	BBB-	BBB-
ТрансКюнБ2	9,40	16.09.2021		181	7,34	2,48	105,35	91	-	-0,14%	-0,24%	5 000	Ba3		BB+
ФГУП ГЦСС1	13,00	22.08.2019		153	9,90	1,33	104,30	371	-0,51%	+0,03%	+4,34%	705			
ФинАвиа 01	9,00	31.07.2022		130	22,34	3,08	71,22	1 582	-	-	-	4 122			
ФинАвиа 02	0,01	31.07.2027		130	27,24	7,66	17,00	2 019	-	-	-7,96%	9 179			
ФПК 01	9,95	04.06.2026	13.06.2019	83	7,20	1,13	103,30	105	-0,10%	-0,10%	-0,10%	5 000			BB+
ФПК 1Р-01	8,80	15.04.2027	20.10.2022	34	7,11	3,77	106,99	57	-	+0,47%	+0,55%	5 000			BB+

Итоги торгов облигациями электроэнергетического сектора

Table with columns: Выпуск, Купон, Погашение, Оферта, День до след. к, Доходность, Дюрация, Цена посл. сделки, Лет до погаш/п, Спрэд к безупонной кривой Фв, Изм. цены за ден, Изм. цены за нед, Изм. цены за мес, Объем выпуска, млн руб, Moody's, Fitch, S&P

Итоги торгов облигациями муниципального сектора

Выпуск	Купон	Погашение	Погашение номинал	Дней до след. к.	Доходность	Дюрация	Цена посл. сделк	Спрэд к беспроцентной кривой ОФЗ	Изм. цены за ден	Изм. цены за нед	Изм. цены за мес	Объем выпуска млн руб	Moody's	Fitch	S&P
Башкорт80б	7,75	18.09.2020	SINKABLE	91	7,65	1,78	100,53	132	-0,60%	-1,43%	+0,02%	5 000	Ba2	BBB-	NR
Башкорт80б	7,75	18.09.2020	SINKABLE	91	7,65	1,78	100,53	132	-0,60%	-1,43%	+0,02%	5 000	Ba2	BBB-	NR
Башкорт90б	11,40	11.04.2019	SINKABLE	20	6,90	0,76	103,60	77	-	+0,36%	-0,33%	6 000	Ba2	BBB-	NR
Белг067	8,30	28.07.2020	SINKABLE	39	5,53	1,67	104,90	-79	-0,05%	-0,05%	+1,94%	3 500		BB	
Белг069	12,65	30.06.2020	SINKABLE	11	6,43	0,99	106,41	12	-2,37%	+0,14%	+0,39%	5 250		BB	
Белг0610	9,81	08.06.2021	SINKABLE	81	6,09	2,51	110,00	-31	-	-	+1,33%	3 500		BB	
Белг0611	8,25	11.06.2024	SINKABLE	88	6,74	4,11	106,99	2	-	-	+0,93%	4 000		BB	
Влг0635004	7,30	01.11.2018	SINKABLE	41	7,05	0,48	100,20	101	+0,05%	+0,05%	+0,15%	2 000		WD	NR
Влг0635005	10,00	13.07.2019	SINKABLE	83	7,08	0,75	102,19	91	+0,24%	-	+0,89%	5 000		WD	NR
Влг0635006	12,74	30.10.2020	SINKABLE	42	6,98	1,49	108,02	64	-	-	+2,88%	5 000		WD	NR
Влг0635007	9,40	02.06.2024	SINKABLE	79	7,20	4,17	107,20	49	+1,14%	+2,10%	+0,95%	10 000		WD	NR
Волг0612	7,27	14.06.2018	SINKABLE	83	6,76	0,21	100,15	79	-0,01%	-0,10%	+0,05%	5 000		WD	NR
Волг07	12,56	10.10.2019	SINKABLE	30	7,09	1,00	105,46	88	+0,13%	+0,18%	+0,06%	1 000	B2		
Волг08	13,68	19.10.2020	SINKABLE	49	6,85	1,36	109,59	51	-	+0,63%	+0,65%	1 000	B2		
Волжск2014	15,00	24.12.2019	SINKABLE	33	2,59	0,91	111,90	-365	+9,33%	+9,29%	+4,49%	300		WD	
Воронеж067	11,75	14.10.2019	SINKABLE	22	6,13	0,99	105,81	-8	+1,25%	+1,11%	+0,92%	5 813		WD	
ВржОб34006	7,28	23.10.2018	SINKABLE	31	7,00	0,45	100,20	97	-	-0,53%	+0,14%	5 000		WD	
ИркОбл2016	9,25	25.12.2021	SINKABLE	3	7,56	2,64	105,10	110	+0,33%	-0,85%	+0,10%	5 000			BB
КалинОбл16	10,50	17.12.2021	SINKABLE	91	7,32	3,17	111,00	87	-	-1,22%	-0,77%	1 000			
Карелия16	7,49	29.01.2019	SINKABLE	36	6,91	0,46	100,30	82	+0,18%	+0,21%	+0,45%	2 000		B+	
Карелия17	12,25	08.04.2020	SINKABLE	29	7,15	0,51	102,62	86	+0,10%	+0,05%	-0,22%	3 000		B+	
КемерОбл13	8,20	28.11.2018	SINKABLE	63	6,86	0,67	101,00	81	-	+0,01%	-0,05%	1 000		BB-	
КемерОбл17	8,20	26.09.2024	SINKABLE	4	7,27	4,09	104,65	52	-	-	+2,59%	9 000		BB-	
КОМИ11 об	11,20	27.11.2019	SINKABLE	69	5,12	0,82	104,99	-111	+1,54%	+1,42%	+1,25%	10 100	B1	BB-	
КОМИ12 об	11,80	23.06.2021	SINKABLE	136	7,15	2,09	109,70	75	+0,05%	-	-0,72%	10 000	B1	BB-	
КОМИ13 об	9,50	16.11.2022	SINKABLE	61	9,84	3,17	100,00	329	-	-	-	3 095	B1		
КОМИ14 об	8,40	25.06.2024	SINKABLE	4	7,52	4,82	105,10	80	-	-	+1,06%	10 000	B1		
КостромОб67	7,70	28.09.2018	SINKABLE	84	6,75	0,51	100,57	73	+0,21%	+0,22%	+0,47%	4 000		B+	
КраснодКр1	8,60	09.08.2024	SINKABLE	56	7,12	4,43	107,50	39	+0,37%	+0,47%	+1,37%	10 000	B1	BBu	NR
КраснЯрКр7	7,95	19.09.2018	SINKABLE	180	7,32	0,48	100,36	131	-	-0,64%	-0,43%	11 000	B1	BB+	BB
КраснЯрКр8	10,90	08.07.2018	SINKABLE	13	6,31	0,29	101,36	33	+0,03%	+0,02%	-	10 000	B1	BB+	BB
КраснЯрКр9	11,50	01.10.2018	SINKABLE	10	7,18	0,50	102,25	116	-	-0,44%	-0,43%	8 250	B1	BB+	BB
КрасЯрКр10	12,70	10.09.2019	SINKABLE	81	6,21	1,05	107,00	1	+0,47%	+0,66%	+0,66%	12 500	B1	BB+	BB
КрасЯрКр11	11,70	29.10.2019	SINKABLE	39	6,52	1,46	108,00	30	-	-	-	4 250	B1	BB+	BB
КрасЯрКр12	9,75	25.10.2023	SINKABLE	40	7,27	3,39	109,02	62	-0,14%	-	+0,28%	18 231	B1	BB+	BB
ЛеноОбл2014	12,85	07.12.2021	SINKABLE	81	7,23	1,40	108,00	78	-	-	-	275		WD	BB+
ЛипецОбл8	7,39	17.04.2020	SINKABLE	28	7,19	1,42	100,70	90	-	-0,30%	+0,35%	3 000		BB+	NR
ЛипецОбл9	10,50	04.06.2019	SINKABLE	74	7,15	0,77	102,70	100	-	-1,01%	-0,01%	5 000		BB+	NR
МарЭл2014	11,30	07.07.2018	SINKABLE	15	6,19	0,28	101,50	22	-0,22%	-0,14%	-0,15%	2 000		BB	
МгдОбл2014	15,00	24.12.2018	SINKABLE	3	7,25	0,71	105,80	118	-	-0,66%	-0,47%	1 000			B+
МГор48-об	6,00	11.06.2022	AT MATURITY	80	6,81	3,72	97,45	31	+0,75%	+0,02%	+1,51%	30 000	Ba1	BBB-	BBB-
МГор66-об	10,00	23.11.2018	AT MATURITY				102,20		-	-0,12%	+0,20%	4 348	Ba1	BBB-	BBB-
Мордовия01	9,25	22.10.2018	SINKABLE	31	7,93	0,57	100,87	190	+0,26%	+0,62%	+0,53%	3 000		B	
Мордовия02	13,75	14.10.2020	SINKABLE	26	7,47	1,38	109,17	113	+0,14%	+0,28%	+0,33%	3 000		B	
Мордовия03	11,70	03.09.2021	SINKABLE	77	8,15	2,36	108,60	173	-0,04%	+0,15%	+0,34%	5 000		B	
МосОбл10	9,65	21.11.2023	SINKABLE	67	7,19	3,77	110,20	53	-	-0,94%	+0,14%	25 000	Ba2	BB+	NR
МФ МарЭл17	8,60	21.08.2024	SINKABLE	68	7,25	4,36	106,50	51	-	-	+1,52%	2 000		BB	
НижгорОб10	13,65	23.08.2020	SINKABLE	65	6,89	1,45	109,64	57	+0,27%	+0,05%	+0,05%	12 000	B1	BB	
НижгорОбл9	7,87	26.08.2020	SINKABLE	150	7,04	1,27	101,15	72	+0,24%	+0,25%	+0,27%	10 000	B1	BB	
Новсиб60б	8,35	22.07.2020	SINKABLE	33	6,92	0,98	101,55	61	-0,18%	-0,18%	+0,49%	5 000		BB	NR
Новсиб70б	12,36	10.10.2022	SINKABLE	5	7,44	2,55	115,00	90	-	-	-	2 000		BB	NR
Новсиб2015	7,79	30.10.2018	SINKABLE	34	6,86	0,37	100,40	82	-0,39%	-0,36%	-0,09%	5 000		BBB-	
Новсиб2014	11,40	08.10.2019	SINKABLE	22	7,04	0,83	103,75	83	-	+0,09%	-0,14%	7 000		BBB-	
Новсиб2016	8,93	03.10.2021	SINKABLE	26	7,31	2,54	104,66	88	+0,23%	-1,03%	+0,15%	5 000		BBB-	
Новсиб2017	7,85	27.09.2022	SINKABLE	27	6,05	3,43	107,00	-49	-	-	-	5 000		BBB-	
ОмскАдм2	9,90	26.10.2019	SINKABLE	32	7,45	1,10	102,90	123	+0,01%	+0,10%	-	2 500		B1	
ОмскОб2014	12,30	15.10.2019	SINKABLE	25	6,08	1,00	106,47	-13	-	-0,01%	+0,25%	5 000	Ba3		
ОмскОб2016	9,30	01.11.2021	SINKABLE	39	7,35	2,74	105,99	91	-1,55%	-1,55%	+1,43%	5 000	Ba3		
Оренб35002	11,00	14.06.2021	SINKABLE	87	6,19	1,26	106,19	-21	+3,98%	+1,37%	+1,12%	6 000		BB	
Оренб35003	14,00	03.07.2025	SINKABLE	20	7,26	3,94	130,00	43	-	-4,41%	-	5 000		BB	
ОренОбл02	8,50	19.06.2019	SINKABLE	89	5,86	0,73	101,98	-30	-0,01%	+0,57%	+0,57%	5 000		BB	
СамарОбл9	8,15	31.07.2020	SINKABLE	42	6,72	0,94	101,47	40	-	-	-0,02%	8 300	Ba3		BB
СамарОбл10	10,00	01.07.2021	SINKABLE	13	6,91	1,24	104,01	50	-	-0,61%	+0,49%	12 000	Ba3		BB

Итоги торгов облигациями муниципального сектора (продолжение)

СамарОбл11	12,40	18.06.2020	SINKABLE	90	6,34	1,75	111,19	3	+0,67%	+0,67%	+1,50%	7 000	Ba3		BB
СамарОбл12	9,64	21.06.2024	SINKABLE	7	7,34	3,90	110,06	62	-	-0,85%	+0,51%	10 000	Ba3		BB
СамарОбл13	8,19	31.05.2024	SINKABLE	168	7,16	4,06	104,60	45	-	-	+0,87%	10 000	Ba3		BB
СвердлОб3	9,80	15.11.2024	SINKABLE	63	8,45	3,80	106,06	169	-	-5,30%	-3,58%	5 000		BB+	NR
СвердлОб3	9,80	15.11.2024	SINKABLE	63	8,45	3,80	106,06	169	-	-5,30%	-3,58%	5 000		BB+	NR
СмолОб2013	8,90	20.10.2018	SINKABLE	24	6,83	0,45	101,01	80	-0,01%	-	+0,13%	3 000		B+	
СтаврКрай2	8,09	04.11.2020	SINKABLE	40	7,13	1,27	101,45	79	-	-	-6,92%	5 000		BB	NR
СтаврКрай3	9,80	07.11.2023	SINKABLE	46	7,43	3,43	109,00	78	-	-	-	4 800		BB	NR
ТамбовОбл2	9,60	20.09.2023	SINKABLE	5	7,41	3,42	108,50	77	-	-	+0,93%	1 600		WD	
ТамбовОбл3	8,40	12.07.2024	SINKABLE	28	8,28	4,08	101,49	155	-	-	-	3 500			
ТверОбл 9	9,00	22.11.2018	SINKABLE	62	6,24	0,65	101,88	19	+0,50%	+0,06%	+0,38%	3 000		WD	NR
ТомскАдм 5	14,00	15.12.2019	SINKABLE	81	6,85	1,09	108,00	61	+0,37%	+0,28%	+0,07%	405		WD	
ТомскАдм 6	9,83	14.11.2021	SINKABLE	77	10,20	1,99	100,00	375	-	-	-	1 000		WD	
ТомскОб 48	8,75	18.12.2018	SINKABLE	88	6,17	0,72	101,95	11	-0,05%	+0,61%	-5,60%	5 000			BB-
ТомскОб 55	9,90	19.06.2023	SINKABLE	3	7,17	3,13	109,44	56	-	+1,43%	+0,76%	7 000			BB-
ТулОбл4	12,20	15.05.2019	SINKABLE	38	5,23	0,75	105,38	-91	-	+0,93%	+0,94%	5 000			BB
Удмурт2015	13,80	17.09.2020	SINKABLE	90	7,51	1,87	112,40	118	-0,08%	-0,18%	-0,27%	3 000			B+
Удмурт2016	10,55	19.09.2026	SINKABLE	89	7,63	5,69	118,72	67	-0,03%	-0,98%	-0,22%	5 000			B+
Удмуртия-7	7,45	01.10.2020	SINKABLE	13	7,29	1,16	100,33	96	-	-0,02%	+0,43%	2 000			B+
Хакас2013	8,40	27.10.2020	SINK/PUT	51	8,10	1,52	100,79	176	-0,09%	+0,09%	-0,08%	3 000			B+
Хакас2014	12,65	27.10.2019	SINK/PUT	32	8,08	0,79	103,78	186	-	-0,20%	-0,38%	2 500			B+
Хакас2015	12,25	11.10.2020	SINK/PUT	18	7,86	1,05	104,91	152	+0,01%	-0,02%	-0,04%	2 000			B+
Хакас2016	11,70	02.11.2023	SINK/PUT	41	8,41	3,71	113,68	176	+0,23%	-0,22%	-0,12%	5 000			B+
ХМАО 09	11,40	13.10.2019	SINKABLE	23	7,23	0,85	103,71	102	-	-1,34%	-0,76%	14 000	Ba2	WD	NR
Чувашия-10	7,00	07.06.2018	SINKABLE	76	5,67	0,21	100,30	-30	+0,25%	+0,22%	+0,30%	1 500	Ba3		BB+
Якут 35005	8,45	24.04.2018	SINKABLE	32	6,24	0,08	100,20	27	-	-0,48%	-0,09%	2 500			BBB-
Якут 35006	10,10	02.07.2021	SINKABLE	5	1,73	1,35	112,00	-468	-	+7,59%	+4,67%	2 500			BBB-
Якут-07 об	12,43	14.05.2020	SINKABLE	55	6,50	1,21	107,47	20	+1,01%	-1,05%	+0,44%	5 500			BBB-
Якут-08 об	10,29	18.05.2021	SINKABLE	54	7,53	1,92	105,70	114	-	-	-1,17%	5 500			BBB-
Якут-09 об	8,59	16.05.2024	SINKABLE	55	7,18	3,77	106,05	47	-0,05%	-0,58%	-0,89%	5 000			BB
ЯНАО-2016	9,37	06.12.2023	SINKABLE	75	7,15	2,17	105,10	49	-	-	-0,14%	20 000			BBB-
ЯрОбл 12	7,35	13.07.2018	SINKABLE	21	7,59	0,18	99,99	161	-0,11%	-0,37%	-0,20%	5 000			BB-
ЯрОбл 13	10,20	24.09.2019	SINKABLE	4	7,05	0,78	102,63	85	-0,02%	-0,35%	-0,07%	7 000			BB-
ЯрОбл 14	10,00	19.05.2023	SINKABLE	63	7,61	2,96	107,75	101	-0,46%	-1,33%	-1,06%	4 500			BB-
ЯрОбл 15	8,40	20.04.2027	SINKABLE	39	7,36	5,61	107,00	34	-	-0,47%	+0,75%	10 000			BB-

Итоги торгов облигациями сектора машиностроения

Выпуск	Купон	Погашение	Оферта	Дней до след. куп.	Доходность	Дюрация	Цена посл. сделки	Спрэд к бескупонной кривой 0	Изм. цены за день	Изм. цены за нед.	Изм. цены за месяц	Объем выпуска, млн руб.	Moody's	Fitch	S&P
iyOM3 BO-1	13,10	07.06.2019		77	8,45	1,12	105,40	230	-0,05%	-1,50%	-0,09%	1 500			B
iyOM3 BO-3	14,25	25.12.2018		95	8,41	0,73	104,30	234	-0,05%	-1,60%	-0,19%	2 000			B
ВертолетБ1	11,90	15.01.2026		125	7,53	3,70	118,02	64	-	-	+3,03%	10 000		WD	
ВертолетБ2	7,50	16.11.2023		62	7,07	4,52	102,55	41	-	-	+3,32%	5 000		WD	
Вертолеты1	8,25	20.04.2018		28	7,60	0,06	100,05	163	-	+0,15%	+0,55%	5 000		WD	
Вертолеты2	8,25	20.04.2018		28	8,28	0,07	100,00	231	-0,10%	-0,10%	-0,23%	10 000		WD	
ГИДРОМАШБ1	10,75	09.02.2027	18.02.2020	151	7,97	1,77	105,10	170	+0,10%	+0,10%	-0,19%	3 000			
ГСС БО-04	0,10	24.12.2019		95	4,39	1,75	92,90	-185	-	-	+4,26%	1 030		WD	
ГСС БО-05	9,45	21.05.2020		62	7,65	1,95	103,79	135	+0,77%	+0,76%	+0,30%	3 000		WD	
ИРКУТ БО-4	9,00	06.11.2023	12.11.2018	52	7,32	0,62	101,10	128	-	-	+0,10%	5 000	Ba3		
КАМАЗ 12	11,24	18.07.2030		132	11,47	0,21	100,00	414				5 000	Ba3		
КАМАЗ БО13	10,39	05.12.2030		90								5 000	Ba3		
КАМАЗ БО14	9,92	24.11.2031		80	10,12	0,69	100,00	266				5 000	Ba3		
КАМАЗ БО15	9,63	02.12.2031		88	9,82	0,72	100,00	236				5 000	Ba3		
КАМАЗ БО-5	11,50	12.06.2020		84	0,74	2,10	101,00	-556	-	-	+0,01%	2 000	Ba3		
ОАК1	8,00	17.03.2020		165	8,15	1,84	100,00	187	-	-	-	46 280			
ОДК 01	10,75	10.06.2026		77	6,71	5,03	126,00	-22	+1,89%	-	-1,83%	6 642			
ОДК 02	8,80	17.04.2023		19	6,00	3,84	112,50	-59	-	-	+3,45%	2 569			
ОДК 03	11,50	26.06.2024		91								2 927			
ОДК 04	8,00	24.04.2020		21								21 076			
СилМашБО-1	12,30	15.10.2025										#VALUE!			NR
СилМашБО-2	12,30	15.10.2025										#VALUE!			NR
СилМашБО-3	9,95	14.09.2026										#VALUE!			NR
СилМашБО-4	9,95	14.09.2026										#VALUE!			NR
СилМашБО-5	10,25	25.11.2026										#VALUE!			NR
СилМашБО-6	10,25	30.11.2026										#VALUE!			NR
СилМашины2	9,30	28.09.2023										#VALUE!			NR
СилМашины2	9,30	28.09.2023										#VALUE!			NR
ТрансмшПБ1	9,95	04.02.2020		137	7,17	1,74	105,00	91	-0,14%	-0,14%	-0,14%	10 000		BB-	

Итоги торгов облигациями сектора строительства и девелопмента

Выпуск	Купон	Погашение	Оферта	Дней до след. к	Доходность	Дюрация	Цена посл. сделк	Спрэд к бескупонной кривой РФ	Изм. цены за ден	Изм. цены за нед	Изм. цены за мес	Объем выпуска, млн р	Moodv's	Fitch	S&P
ВерЦемЗав1	13,00	04.05.2021	08.05.2018	46	10,91	0,11	100,30	494	-	-0,20%	-0,20%	3 600			
ВИСДев БО1	11,00	03.04.2019	04.04.2018	12	11,31	0,00	100,00	534	-	-	-	1 700			
ЗСД 02	10,44	13.05.2031		67	10,71	6,07	100,00	330	-	-	-	5 000			
ЗСД 03	9,84	06.02.2032		154	9,87	7,89	101,50	239	-	-	-	5 000			
ЗСД 04	9,84	06.02.2032		154	9,87	7,89	101,50	239	-	-	-	5 000			
ЗСД 05	9,84	06.02.2032		154	9,94	7,89	101,00	246	-	-	-	5 000			
Инград БО1	11,50	12.10.2021										5 000			
ЛенССМУ 02	12,90	12.12.2017										5 000			B+
ЛидерИнБП1	13,50	21.12.2021	26.06.2018	95	8,59	0,24	101,25	262	-0,04%	+0,26%	-0,14%	3 000			
ЛнССМУБ1Р1	11,85	17.06.2021		90	8,02	2,02	108,25	162	-	-	-0,40%	5 000			B+
ЛСР 04 обл	0,10	20.10.2017										5 000		NR	
ЛСР БО 1Р1	10,75	22.09.2021		96	8,41	2,22	105,50	198	+0,01%	+0,01%	-0,19%	5 000		B	
ЛСР БО 1Р2	9,65	20.04.2022		33	8,46	2,67	103,87	197	-0,12%	-0,08%	-0,26%	5 000		B	
ЛСР БО 1Р3	9,00	27.09.2022		11	8,68	3,39	102,00	214	-0,05%	-0,39%	-0,53%	5 000		B	
О1пропфин1	12,00	02.08.2018		132	32,82	0,30	94,00	2 683	-3,13%	-4,12%	-5,04%	6 000	B1 *		
ОПИН БО-01	0,00	17.03.2022	21.03.2019	181	-	0,99	100,30	-642	-	-	-0,20%	5 000			
ПИК БО-1	13,00	03.09.2026	12.09.2019	174	9,99	1,39	104,35	379	-	-	+0,21%	3 000			B
ПИК БО-2	13,00	03.09.2026	12.09.2019	174	9,15	1,39	105,47	295	+0,02%	+0,06%	-0,13%	3 000			B
ПИК БО-3	13,00	03.09.2026	12.09.2019	174	9,48	1,39	105,03	328	+0,02%	+0,08%	-0,04%	3 000			B
ПИК БО-4	14,25	08.08.2025	17.08.2018	147	8,65	0,38	102,22	265	+0,10%	+0,39%	-0,18%	5 000			B
ПИК БО-5	14,25	08.08.2025	17.08.2018	147	8,36	0,28	102,33	236	+0,01%	+0,12%	-0,07%	5 000			B
ПИК БО-6	14,25	08.08.2025	17.08.2018	147	8,36	0,35	102,33	236	-	-	-0,07%	5 000			B
ПИК БО-7	13,00	24.07.2026	02.08.2019	133	10,01	1,27	104,00	383	+0,09%	+0,10%	+0,23%	15 000			B
ПИК БО-П01	13,00	25.02.2022	28.02.2020	161	8,91	1,77	107,46	264	+0,04%	+0,22%	+0,67%	13 000			B
ПИК БО-П02	11,25	22.04.2022		35	9,42	2,39	105,13	293	-0,53%	-0,61%	+0,36%	10 000			B
ПИК БО-П03	10,75	29.07.2022		42	9,27	3,51	106,37	275	+0,02%	-0,08%	+0,44%	10 000			B
ПионерБ1Р1	14,00	29.10.2019	01.05.2018	39	13,99	0,10	100,01	802	-0,03%	-0,18%	-0,23%	3 000			B-
ПионерБ1Р2	13,50	09.04.2020	11.10.2018	20	11,88	0,52	101,00	585	+0,10%	-	+0,22%	2 000			B-
ПионерБ02	13,50	03.06.2021	07.06.2018	76	-		104,00	-1 131	-	-	+1,46%	3 000			B-
ПроффинБО1	13,00	02.10.2020		14	13,41	1,96	100,01	708	-	-	+11,12%	15 000	B1 *		
ПрофнБ-П1	7,00	29.01.2021		133	13,77	2,59	85,33	741	-0,48%	-0,70%	+6,51%	335	B1 *		
ПрофнБ-П2	6,00	18.05.2021		60	13,96	2,82	81,21	757	-0,38%	-0,79%	+7,37%	150	B1 *		
ПСНПрМдБП1	12,00	31.08.2027	25.03.2019	3	32,72	0,87	85,00	2 660	-	+4,94%	-	6 100			
ПСНПрМдж 1	13,00	10.09.2026		181	18,21	5,25	59,99	1 125	-9,79%	+74,14%	+33,61%	10 000			
РегИнв 01	10,50	12.09.2019		174	25020,53	0,60	0,20	2 501 433	-	-	-31,03%	3 000			
РегИнв БО1	10,36	19.07.2022		123	828,31	0,34	0,77	82 179	-	-	-	5 000			
РегИнв БО2	9,53	12.01.2021		116	841,51	0,46	0,79	83 515	-	-	-	10 000			
РегИнв БО3	10,48	15.04.2021	19.04.2018	27	456,71	0,38	0,67	45 074	-	-	-	10 000			
РегИнв БО4	10,48	19.04.2021		31	535,03	0,38	0,47	52 864	-	-	-	10 000			
РегИнв БО5	10,48	20.04.2021		32	546,21	0,36	0,45	53 982	-	-	-	10 000			
РегИнв БО6	10,23	04.05.2021		46	512,18	0,46	0,60	50 579	-	-	-25,00%	10 000			
СтржилинБ1	10,37	14.12.2021		88	0,82	3,49	99,50	-563	-	-	+2,83%	11 000			
Стржилинв1	8,61	10.07.2019		110	15,87	1,24	85,00	970	-	+39,34%	-15,30%	3 000			

Итоги торгов еврооблигациями нефтегазового сектора

Выпуск	Купон	Погашение	Колл-опцион	Дн. до след. куп.	Доходность	Дюрация	Цена посл. сделки	Z-спрэд	Изм. цены	Изм. цены за нед.	Изм. цены за месяц	Объем выпуска, млн у.е.	Валюта (у.е.)	Moody's	Fitch	S&P
Газпром 18-2	8,15	11.04.2018		15	-	0,04	100,43	-515	-	-	-0,35	1 100	USD	Baa3	BBB-	BBB-
Газпром 18-3 (EUR)	3,70	25.07.2018		120	0,10	0,33	101,18	38	-0,02	-0,05	-0,18	900	EUR	Baa3	BBB-	BBB-
Газпром 18-4 (EUR)	4,63	15.10.2018		202	0,32	0,55	102,38	59	-0,03	-0,10	-0,27	1 000	EUR	Baa3	BBB-	BBB-
Газпром 19	9,25	23.04.2019		27	3,36	1,01	106,15	94	-	-0,25	-0,72	2 250	USD	Baa3	BBB-	BBB-
Газпром 19-2 (CHF)	2,85	25.10.2019		212	0,49	1,55	103,70	103	+0,03	-0,10	+0,19	500	CHF	Baa3	BBB-	BBB-
Газпром 20 (EUR)	3,39	20.03.2020		358	0,83	1,95	105,00	99	-0,02	-0,20	-0,40	1 000	EUR	Baa3	BBB-	BBB-
Газпром 20 (GBP)	5,34	25.09.2020		182	2,24	2,37	107,48	105	+0,00	-0,18	-0,29	500	GBP	Baa3	BBB-	BBB-
Газпром 20	3,85	06.02.2020		132	4,06	1,80	99,63	149	-	-0,92	-0,88	800	USD	Baa3	BBB-	BBB-
Газпром 21	6,00	23.01.2021		118	4,10	2,62	105,00	144	-	+0,48	+1,76	600	USD	Baa3	BBB-	BBB-
Газпром 21 (EUR)	3,60	26.02.2021		336	1,16	2,82	106,95	115	-0,06	-0,33	-0,30	750	EUR	Baa3	BBB-	BBB-
Газпром 22	6,51	07.03.2022		164	4,34	3,55	107,80	162	-	-0,87	-0,87	1 300	USD	Baa3	BBB-	BBB-
Газпром 22-2	4,95	19.07.2022		114	4,38	3,91	102,22	165	-	-0,59	-0,41	1 000	USD	Baa3	BBB-	BBB-
Газпром 25 (EUR)	4,36	21.03.2025		359	2,31	6,22	113,14	167	+0,03	-0,43	-0,59	500	EUR	Baa3	BBB-	BBB-
Газпром 28	4,95	06.02.2028		132	4,95	7,87	100,03	210	-	-0,67	-1,33	900	USD	Baa3	BBB-	BBB-
Газпром 34	8,63	28.04.2034		32	5,75	9,61	129,85	286	-	+0,27	-0,36	1 200	USD	Baa3	BBB-	BBB-
Газпром 37	7,29	16.08.2037		142	5,69	11,31	118,55	278	+0,08	-0,17	-2,02	1 250	USD	Baa3	BBB-	BBB-
Газпромнефть 18 (EUR)	2,93	26.04.2018		30	0,05	0,08	100,24	34	-0,03	-0,04	-0,15	750	EUR	Baa3	BBB-	BBB-
Газпромнефть 22	4,38	19.09.2022		176	4,45	4,11	99,70	171	-	-1,09	-1,35	1 500	USD	Baa3	BBB-	BBB-
Газпромнефть 23	6,00	27.11.2023		61	4,29	4,84	108,52	152	-	-	+0,86	1 500	USD	Baa3	BBB-	BBB-
Лукойл 18	3,42	24.04.2018		28	0,08	0,08	100,25	-229	-	-	-	1 500	USD	Baa3	BBB+	BBB
Лукойл 19	7,25	05.11.2019		39	3,69	1,51	105,50	116	-	-0,80	-1,17	600	USD	Baa3	BBB+	BBB
Лукойл 20	6,13	09.11.2020		43	3,70	2,41	106,00	106	-0,01	-0,47	-0,35	1 000	USD	Baa3	BBB+	BBB
Лукойл 22	6,66	07.06.2022		72	3,84	3,69	110,80	112	-	-	-0,18	500	USD	Baa3	BBB+	BBB
Лукойл 23	4,56	24.04.2023		28	4,13	4,51	101,95	138	-	-0,15	+0,24	1 500	USD	Baa3	BBB+	BBB
НК Альянс 20	7,00	04.05.2020		38	22,36	1,90	75,27	1977	+0,02	-0,58	+4,62	500	USD		WD	NR
Новатэк 21	6,60	03.02.2021		129	3,75	2,63	107,65	108	-	-	-	650	USD	Baa3	BBB	BBB-
Новатэк 22	4,42	13.12.2022		78	4,06	4,26	101,55	131	-	-	-0,05	1 000	USD	Baa3	BBB	BBB-
Роснефть (ТНК-ВР) 20	7,25	02.02.2020		128	3,58	1,75	106,50	102	-	-	-0,02	500	USD	Baa3	WD	BB+
Роснефть 22	4,20	06.03.2022		163	4,35	3,66	99,45	163	-	-0,05	-0,92	2 000	USD	Baa3	WD	BB+
Транснефть 18	8,70	07.08.2018		133	-	0,36	103,20	-249	-	-	-	1 050	USD	Baa3		BBB-

Итоги торгов еврооблигациями финансового сектора

Выпуск	Купон	Погашение	Колл-опцион	Дн. до след. куп.	Доходность	Дюрация	Цена посл. сделки	Z-спрэд	Изм. цены за нед.	Изм. цены за месяц	Объем выпуска, млн у.е.	Валюта (у.е.)	Moody's	Fitch	S&P	
АкБарс 18	8,00	06.08.2018		132	6,82	0,36	100,39	451	-	-	-0,48	350	USD	B2	WD	
АкБарс 22	8,00	13.07.2022		108	7,44	3,67	102,00	472	-	-	-0,07	600	USD	WD	WD	
Альфа Банк 18	5,00	27.11.2018		61	3,84	0,65	100,75	148	-	-	-	500	USD	Ba1	BB+	BB
Альфа Банк 19	7,50	26.09.2019		183	3,36	1,45	106,00	85	-	-	-	750	USD	Ba3	BB	BB
Альфа Банк 21	7,75	28.04.2021		32	4,49	2,74	109,30	181	-	-	-	1000	USD	Ba1	BB+	BB+
Альфа Банк 25	9,50	18.02.2025	18.02.2020	144	4,85	1,77	108,30	225	-	-	+1,26	250	USD	B1u	BB	
Банк СПб 2018	11,00	24.10.2018		28	4,82	0,55	103,46	247	-0,01	-0,06	-0,04	101	USD	B2	WD	
Банк СПб 2019	10,75	22.04.2019		26	5,43	1,00	105,45	301	-	-	-	100	USD	WD	B+	
Банк ФК Открытие 18	7,25	25.04.2018		29	3,38	0,08	100,29	104	-0,02	+0,07	-0,10	500	USD	B2 *	WD	
Банк ФК Открытие 19	10,00	26.04.2019		30	181,44	1,04	28,38		+5,26	+3,11	+26,80	500	USD	C	WD	
Банк ФК Открытие 19-2	10,00	17.12.2019										300	USD	WR	WD	
Восточный Экспресс Банк	10,00			63	17,74	5,81	56,33	1494	-	+0,00	-2,78	125	USD	NR	WD	
ВТБ 18	6,88	29.05.2018		63	1,37	0,17	100,94	-94	-	-	-0,11	2000	USD	Ba1	WD	BBB-
ВТБ 18 (CHF)	2,90	25.05.2018		59	0,16	0,16	100,44	84	-0,01	-0,04	-0,22	300	CHF	Ba1	WD	BBB-
ВТБ 20	6,55	13.10.2020		17	3,65	2,33	106,99	102	-	-	-0,10	1000	USD	Ba1	WD	BBB-
ВТБ 22	6,95	17.10.2022		21	5,23	3,89	106,88	250	-	-0,12	-0,49	1500	USD	Ba3	WD	B-
ВТБ 24 (CHF)	5,00	24.10.2024	24.10.2019	211	2,94	1,53	103,11	344	-0,01	-0,11	-0,34	350	CHF			
ВТБ 35	6,25	30.06.2035		95	5,96	10,74	103,04	306	+0,19	+0,28	+0,37	1000	USD	Ba1	WD	BBB-
ВЭБ 2018	4,22	21.11.2018		55	2,90	0,64	100,84	54	-	-	-0,01	850	USD	BBB-	BBB-	
ВЭБ 2018 (EUR)	3,04	21.02.2018							-	-	+0,02	1000	EUR	NR	NR	
ВЭБ 2020	6,90	09.07.2020		104	4,02	2,13	106,22	142	-	-0,26	-0,59	1600	USD	BBB-	BBB-	
ВЭБ 2022	6,03	05.07.2022		100	4,36	3,80	106,40	164	-	-0,65	-0,79	1000	USD	BBB-	BBB-	
ВЭБ 2023	5,94	21.11.2023		55	4,46	4,82	107,31	170	-	-1,20	-0,64	1150	USD	BBB-	BBB-	
ВЭБ 2023 (EUR)	4,03	21.02.2023		331	2,04	4,55	109,21	169	+0,08	-0,37	-0,09	500	EUR	BBB-	BBB-	
ВЭБ 2025	6,80	22.11.2025		56	4,80	6,07	112,70	200	-	-1,00	-0,71	1000	USD	BBB-	BBB-	
Газпромбанк 18	5,75	21.11.2018		55	3,54	0,64	101,40	118	-0,03	-0,15	+0,49	63	USD			
Газпромбанк 18 (EUR)	3,98	30.10.2018		217	0,67	0,59	101,95	95	+0,01	-0,02	-0,13	1000	EUR	Ba2	BB+	BB+
Газпромбанк 19	7,25	03.05.2019		37	4,42	1,05	103,00	199	-	-0,77	-	500	USD	B2	BB	B-
Газпромбанк 19-2	4,96	05.09.2019		162	3,34	1,40	102,25	85	-	-	+0,13	750	USD	BB	BB+	BB+
Газпромбанк 19 (RUB)	8,75	29.06.2024		94	14,05	4,55	78,73	692	+0,08	+3,06	+35,73	13500	RUB			
Газпромбанк 20	6,50	17.07.2020		112	5,44	2,16	102,26	283	-0,01	-0,27	+0,88	400	USD	NR		
Газпромбанк 23	7,50	28.12.2023	28.12.2018	93	5,19	0,73	101,67	260	-	-	-0,57	750	USD	NR	BB	
Газпромбанк 24 (CHF)	5,13	13.05.2024	13.05.2019	47	2,59	1,08	102,78	312	-0,07	-0,31	-0,84	350	CHF		BB	
Кредит Европа Банк 2019	8,50	15.11.2019		49	6,21	1,52	103,50	368	-	-0,96	-0,96	250	USD	B2	B+	
МКБ 18-2	8,70	13.11.2018		47	7,28	0,61	100,84	492	+0,03	+0,37	+1,38	500	USD	NR	B	
МКБ 25 (RUB)	16,50	26.05.2025	26.05.2020	60	16,36	1,81	100,17	968	-	-	+2,98	5000	RUB		B	
Открытие Холдинг 17 (RUB)	9,00	18.06.2022		82	7,72	3,53	105,39	87	+0,45	-0,87	+0,77	18000	RUB			
Промсвязьбанк 19	10,20	06.11.2019		40	250,15	1,02	10,76	24764	-	-	-	600	USD	C	WD	
Промсвязьбанк 21	10,50	17.03.2021			166,03	1,59	8,83	16344	-	-	+0,15	100	USD			
Промсвязьбанк 21-2	10,50	30.07.2021		125	258,38	0,90	4,00	25587	-0,45	-3,71	-45,74	333	USD	C	WD	
Ренессанс Кредит 18	13,50	21.06.2018		86	11,64	0,23	100,33	949	-	-0,01	-0,46	150	USD	WR	WD	
Ренессанс Кредит 19	13,50	22.05.2019		56	9,26	1,06	104,50	683	+1,47	+1,47	+0,60	100	USD	NR		
РСХБ 18	7,75	29.05.2018		63	3,90	0,17	100,64	161	-	-0,53	-0,55	1000	USD	Ba2	BB+	
РСХБ 18-2	5,10	25.07.2018		120	2,97	0,33	100,68	66	+0,00	-0,13	-0,23	1300	USD	Ba2	BB+	
РСХБ 23	8,50	16.10.2023		20	5,97	4,45	111,80	321	-	-0,09	-0,31	500	USD	NR		
Сбербанк 18 (TRY)	7,40	04.03.2018							-	-	+0,04	550	TRY	WR	NR	
Сбербанк 19	5,18	28.06.2019		93	3,00	1,22	102,65	55	-	-	-0,22	1000	USD	Ba1	BBB-	
Сбербанк 19-2	4,15	06.03.2019		163	3,36	0,93	100,73	96	-	-0,03	-0,16	500	USD	Ba1	BBB-	
Сбербанк 19 (EUR)	3,08	07.03.2019		164	0,66	0,94	102,28	92	-0,02	-0,03	-0,16	500	EUR	Ba1	BBB-	
Сбербанк 19-2 (EUR)	3,35	15.11.2019		233	0,65	1,61	104,39	86	-0,00	-0,03	-0,06	1000	EUR	Ba1	BBB-	
Сбербанк 21	5,72	16.06.2021		81	3,80	2,95	105,75	112	-	-	-0,89	1000	USD	Ba1	BBB-	
Сбербанк 22	6,13	07.02.2022		133	4,18	3,48	106,88	146	-	-	-1,02	1500	USD	Ba1	BBB-	
Сбербанк 22-2	5,13	29.10.2022		33	4,80	4,07	101,33	206	-0,01	-0,57	-1,28	2000	USD	Ba2	BB+	
Сбербанк 23	5,25	23.05.2023		57	4,76	4,51	102,23	200	-	-1,27	-1,39	1000	USD		BB+	
Сбербанк 24	5,50	26.02.2024	26.02.2019	152	4,21	0,90	101,14	153	-	-0,16	-0,26	1000	USD		BB+	
ТКС 18	14,00	06.06.2018		71	-	0,19	103,00	-388	-	-	-	200	USD	B2	B+	
Транскапиталбанк	10,00	18.09.2020		175	37,40	2,16	58,08	3478	+0,02	+0,05	-13,73	100	USD	WR		
ХМБ Открытие 23	10,00	18.06.2023										200	USD	WR		
ХКФ Банк 20	9,38	24.04.2020	24.04.2018	28	-	0,08	101,16	-769	-0,00	-0,02	-0,54	500	USD	WR	B+	
ХКФ Банк 21	10,50	19.04.2021	17.04.2019	21	7,19	0,98	103,30	477	-0,18	-0,32	-0,23	200	USD	NR	B+	
Экспобанк 21	8,00	22.04.2021		26	6,44	2,72	104,32	377	-0,14	-0,37	+0,52	20	USD			

Итоги торгов еврооблигациями нефинансового сектора

Выпуск	Купон	Погашение	Колл-опцион	Дн. до след. куп.	Доходность	Дюрация	Цена посл. сделки	Z-спрэд	Изм. цены	Изм. цены за нед.	Изм. цены за месяц	Объем выпуска, млн у.е.	Валюта (у.е.)	Moody's	Fitch	S&P
DME Airport 2018	6,00	26.11.2018		59	3,99	0,65	101,30	162	-0,02	-0,31	-0,29	300	USD		BB+	BB+
DME Airport 2021	5,88	11.11.2021		45	4,88	3,25	103,25	218	-	-	-1,29	350	USD		BB+	BB+
EDC 2020	4,88	17.04.2020		21	4,28	1,94	101,15	170	-	-	-1,39	600	USD		BB	BB *+
Global Ports 22	6,87	25.01.2022		120	5,05	3,41	106,27	233	+0,07	+0,03	-0,06	350	USD	Ba3	BB	
Global Ports 23	6,50	22.09.2023		179	5,37	4,72	105,29	261	-	-	-	350	USD	Ba3	BB	
Nordgold 2018	6,38	07.05.2018		41	3,40	0,11	100,32	108	-	-	-	500	USD	Ba2	BB	
Алроса 20	7,75	03.11.2020		37	3,69	2,35	109,96	106	-	-	-0,47	1 000	USD	Baa3	BB+	BB+
АФК Система 19	6,95	17.05.2019		51	5,75	1,09	101,30	331	-	-	+0,94	500	USD		BB- *	B+ *+
Борец 2018	7,63	26.09.2018		183	3,03	0,50	102,25	68	-	-0,22	-0,26	420	USD	Ba3	BB-	BB-
Вымпелком 18	9,13	30.04.2018		34	-	0,09	101,49	-	-	-	-	1 000	USD	Ba2	BB+	BB
Вымпелком 19	5,20	13.02.2019		139	3,58	0,87	101,39	116	-0,05	-0,17	-0,18	600	USD	Ba2	BB+	NR
Вымпелком 21	7,75	02.02.2021		128	3,64	2,60	111,00	98	-	-	-	1 000	USD	Ba2	BB+	BB
Вымпелком 22	7,50	01.03.2022		158	4,46	3,48	110,85	175	+0,00	-0,19	-0,11	1 500	USD	Ba2	BB+	BB
Вымпелком 23	5,95	13.02.2023		139	4,81	4,29	104,91	206	+0,00	-0,24	+0,17	1 000	USD	Ba2	BB+	BB
ГТЛК 21	5,95	19.07.2021		114	4,73	3,03	103,69	204	-	-	-2,06	500	USD	Ba3	BB	
ДВМП 2018	8,00	02.05.2018							-	-	-	550	USD		NR	NR
ДВМП 2020	8,75	02.05.2020							-	-	-	325	USD		C	NR
Евраз 18	9,50	24.04.2018							-	-	-	700	USD	WR	WD	NR
Евраз 18-2	6,75	27.04.2018							-	-	-	850	USD	WR	WD	NR
Евраз 20	6,50	22.04.2020		26	4,03	1,92	104,85	145	-	-	-0,26	1 000	USD		BB-	BB
Металлоинвест 2020	5,63	17.04.2020		21	3,46	1,93	104,25	88	-	-	-0,14	1 000	USD	Ba2	BB	BB
МТС 20	8,63	22.06.2020		87	3,91	2,05	110,00	131	-	-	-	750	USD	Ba1u	BB+	BB *+
МТС 23	5,00	30.05.2023		64	4,49	4,56	102,34	173	-	-	+0,04	500	USD	Ba1u	BB+	BB *+
НЛМК 19	4,95	26.09.2019		183	4,25	1,46	101,00	175	-	-	-3,35	500	USD	Baa3	BBB-	BBB-
Норникель 2018	4,38	30.04.2018		34	0,28	0,09	100,38	-	-	-	-	750	USD	Baa3	BBB- *	BBB-
Норникель 2020	5,55	28.10.2020		32	4,11	2,40	103,50	147	-	-	-1,11	1 000	USD	Baa3	BBB- *	BBB-
Норникель 2022	6,63	14.10.2022		18	4,18	3,92	110,01	145	-	-	-0,22	1 000	USD	Baa3	BBB- *	BBB-
Норникель 2023	4,10	11.04.2023		15	4,40	4,51	98,65	165	-	-	-0,50	1 000	USD		BBB- *	BBB-
Петропавловск 20 (conv)	9,00	18.03.2020		83	1,53	1,84	114,50	581	+4,76	+5,35	-0,53	100	USD			
Полус Золото 2020	5,63	29.04.2020		33	3,74	1,96	103,75	115	-	-	+0,30	750	USD		BB-	BB-
РЖД 2019 (RUB)	8,30	02.04.2019		6	6,90	0,96	101,46	-	+0,02	-0,01	+0,22	37 500	RUB	Baa3	BBB-	BBB-
РЖД 2021 (CHF)	2,73	26.02.2021		336	0,79	2,84	105,56	114	+0,23	+0,16	+0,32	150	CHF	Baa3	BBB-	BBB-
РЖД 2021 (EUR)	3,37	20.05.2021		54	1,26	2,96	106,49	120	+0,05	-0,14	+0,21	1 000	EUR	Baa3	BBB-	BBB-
РЖД 2022	5,70	05.04.2022		9	4,02	3,57	106,20	129	-	-0,33	-0,45	1 400	USD	Baa3	BBB-	BBB-
РЖД 2023 (EUR)	4,60	06.03.2023		344	1,84	4,55	112,91	149	+0,12	-0,15	+0,01	500	EUR	Baa3	BBB-	BBB-
РЖД 2031 (GBP)	7,49	25.03.2031		182	4,69	9,07	127,02	312	+0,41	-0,03	+0,57	650	GBP	Baa3	BBB-	BBB-
Северсталь 22	5,90	17.10.2022		21	4,08	3,99	107,50	134	-	-0,46	-0,49	750	USD	Baa3	BBB-	BBB-
Сибур 2023	4,13	05.10.2023		9	4,37	4,89	98,82	160	-	-	-0,85	500	USD	Baa3	BB+	
ТМК 20	6,75	03.04.2020		7	4,70	1,86	103,90	212	-	-	-1,24	500	USD	B1		B+
Уралкалий 2018	3,72	30.04.2018		34	3,18	0,09	100,05	85	-	-	-	650	USD	Ba2	BB-	
ФСК 19 (RUB)	8,45	13.03.2019		170	7,13	0,94	101,31	13	-0,02	+0,01	+0,12	17 500	RUB	Ba1	BBB-	BBB-
Яндекс 2018 (conv)	1,13	15.12.2018		80	-	0,71	102,90	109	-1,01	-0,39	-1,35	690	USD			

ПАО "ИК РУСС-ИНВЕСТ"

Ежедневный обзор долговых рынков

Заявление об ограничении ответственности. Настоящие обзоры подготовлены в информационных целях, Они ни в коем случае не являются и не должны рассматриваться как предложение купить или продать соответствующие ценные бумаги, Информация, содержащаяся в данных обзорах, получена из вызывающих доверия открытых источников, Несмотря на то, что при подготовке обзоров были предприняты необходимые меры для получения достоверной информации, ПАО "ИК РУСС-ИНВЕСТ" не исключает возможность включения в обзор ошибочной информации, предоставленной соответствующими источниками, и не несет за это ответственности, ПАО "ИК РУСС-ИНВЕСТ", его работники и клиенты могут быть заинтересованы в покупке или продаже ценных бумаг, упомянутых в обзорах.

ПАО "ИК РУСС-ИНВЕСТ"

<http://www.russ-invest.com>

Москва

Тел: +7(495) 363-93-80

Факс: +7(495) 363-93-90

E-mail: mail@russ-invest.com

Адрес: Москва, 119019, 5-3/12 Нащокинский переулок

© 2007 | ПАО "ИК РУСС-ИНВЕСТ"

Лицензия № 045-11769-001000

Лицензия № 045-08757-000100

Лицензия № 045-06310-100000

Лицензия № 045-06312-010000