

Комментарий

9 января, во вторник, выпуски корпоративного рублевого долга на фоне низких торговых оборотов демонстрировали устойчивое снижение котировок. Среднее снижение цен составило 50-55 б.п. Практически весь торговый оборот (85%) пришелся на короткие облигации с дюрацией до года, чьи котировки упали в среднем на 65 б.п.

Основной объем сделок пришелся на банковский сектор, где снижение котировок соответствовало средним на рынке. Аутсайдером оказался выпуск ТинькоффБ7 (-0,8%). Поддержку рынку оказывали сектора телекомов и металлургии, где высокой активности выявлено не было.

Выпуски внутреннего госдолга торговались на повышенных объемах, которые достигли 24,5 млрд руб. против 14,5 млрд руб. в среднем за месяц. По всей длине кривой наблюдались покупки, и средний рост котировок составил 50-55 б.п. Драйверами оказались длинные ОФЗ с дюрацией от 5 лет, прибавившие в среднем по 70 б.п. Из отдельных бумаг стоит отметить серии 26212 и 26221 (+1% и +0,8% соответственно).

На рынке внешнего корпоративного долга стоит отметить снижение котировок евробондов Газпрома в среднем на 15 б.п. и ВТБ на 10 б.п. Рост на 20 б.п. показали внешние займы РСХБ.

Индикаторы рынка

	Значение закрытия	Изм. к пред. дню	Изм. за неделю
Золото	1312,78	-0,58%	-0,03%
Нефть Brent	68,82	+1,51%	+1,44%
5-летний CDS	114	-2,32%	-3,62%
Бивалютная корзина	61,83	-0,57%	-0,81%
Mosprime o/n	7,72	-0,10	-0,26
Депозиты в ЦБ	3388,6	+1016,8	+1516,0
Остатки на корп. сч.	1413,6	-767,3	-982,6
UST 2	1,97	+0,01	+0,04
UST 10	2,55	+0,07	+0,11
Russia 2026	3,80	+0,04	-0,04
Brazil 2026	4,16	+0,04	-0,01
Turkey 2026	4,88	+0,06	+0,05
Portugal 10 yr	1,84	-0,01	-0,13
Ireland 10 yr	0,65	+0,01	-0,01
Italy 10 yr	2,03	+0,05	-0,03
Greece 10 yr	3,65	-0,00	-0,33

Источник: Bloomberg, ПАО Московская биржа
Оценка: ПАО «ИК РУСС-ИНВЕСТ»

Рынок внешнего долга

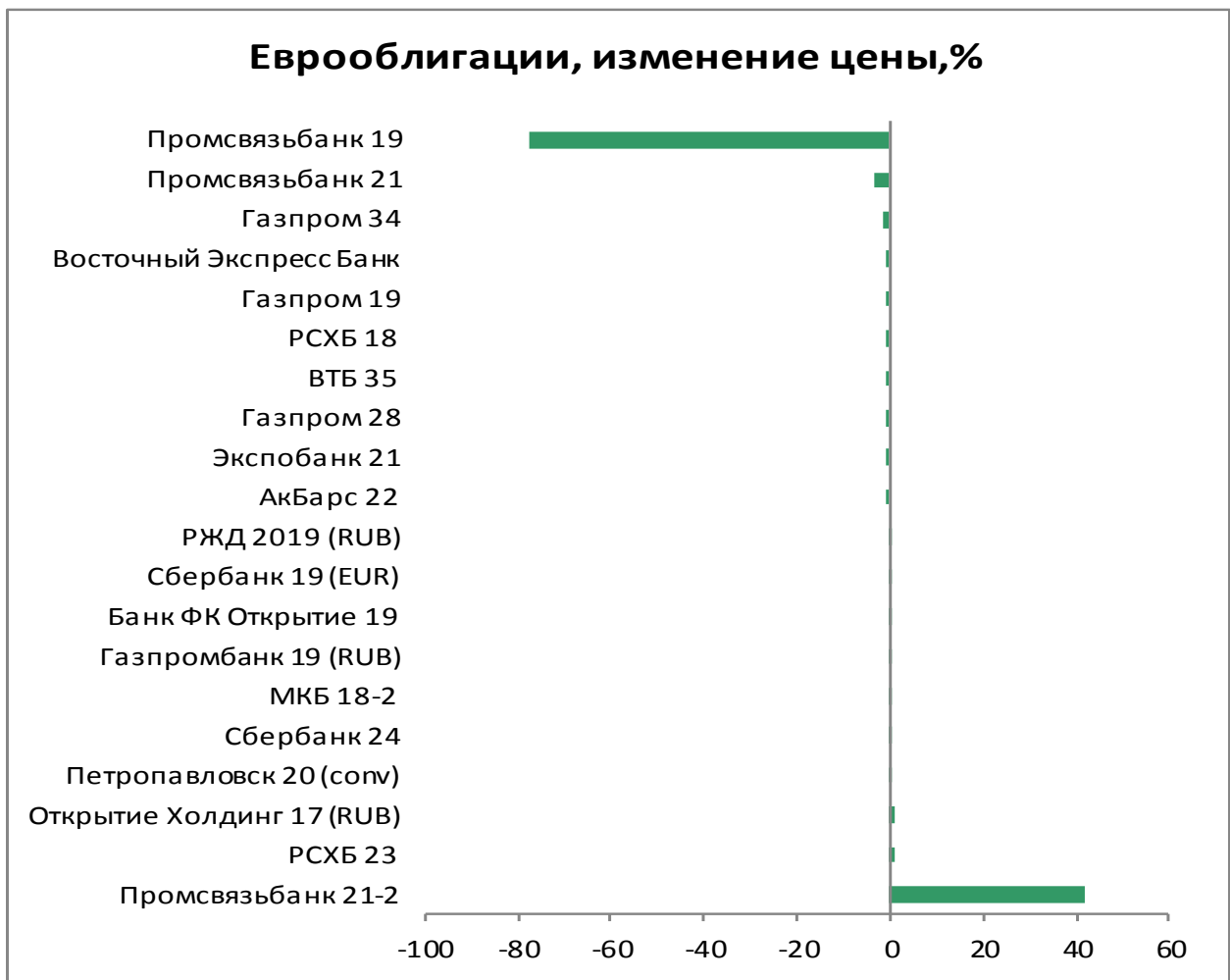
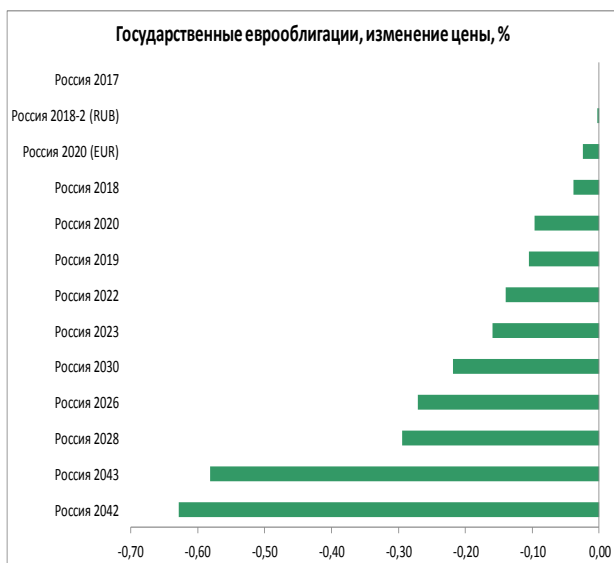
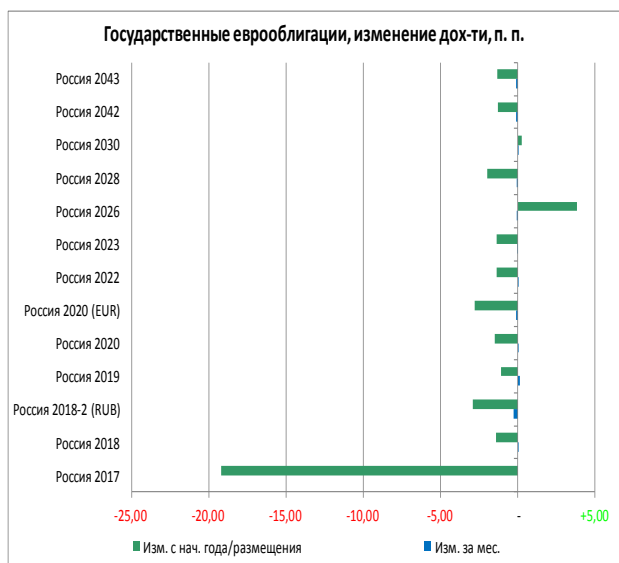

Российский долговой рынок

Наиболее ликвидные облигации

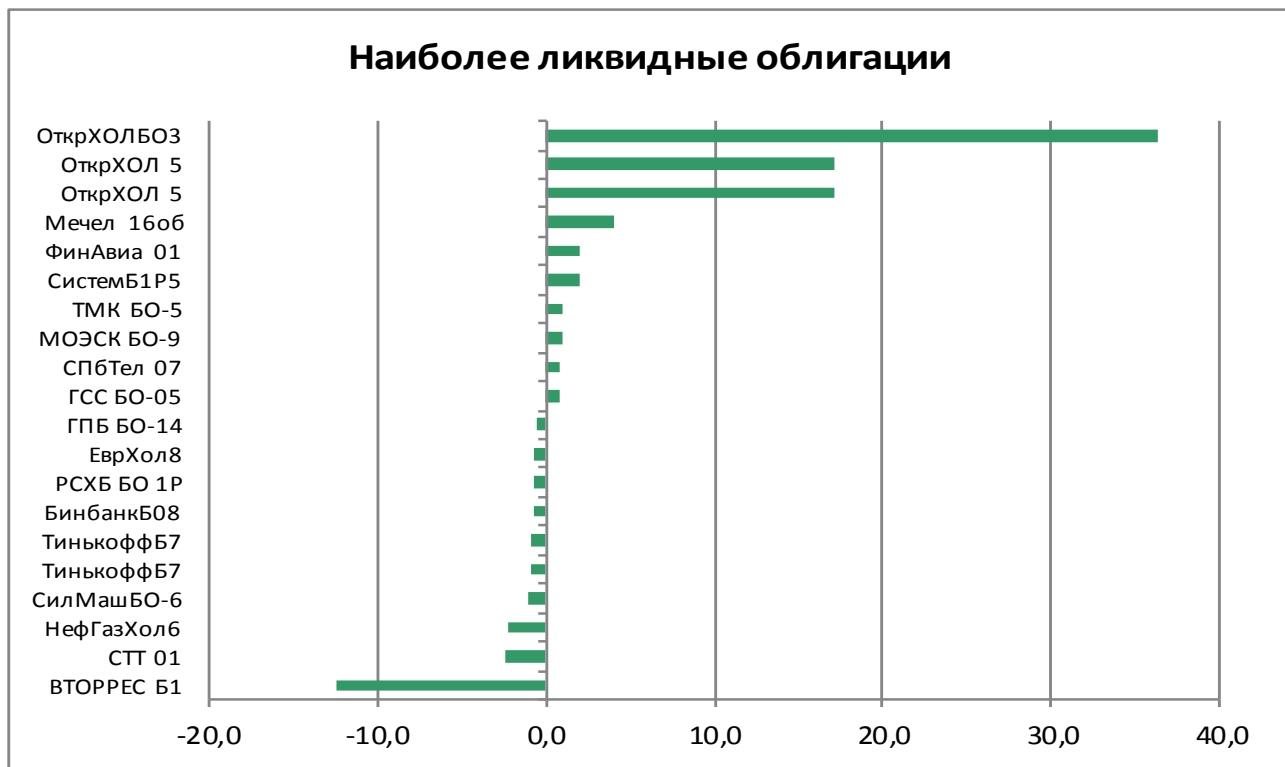

Лидеры оборота (тыс руб.), их доходность, %

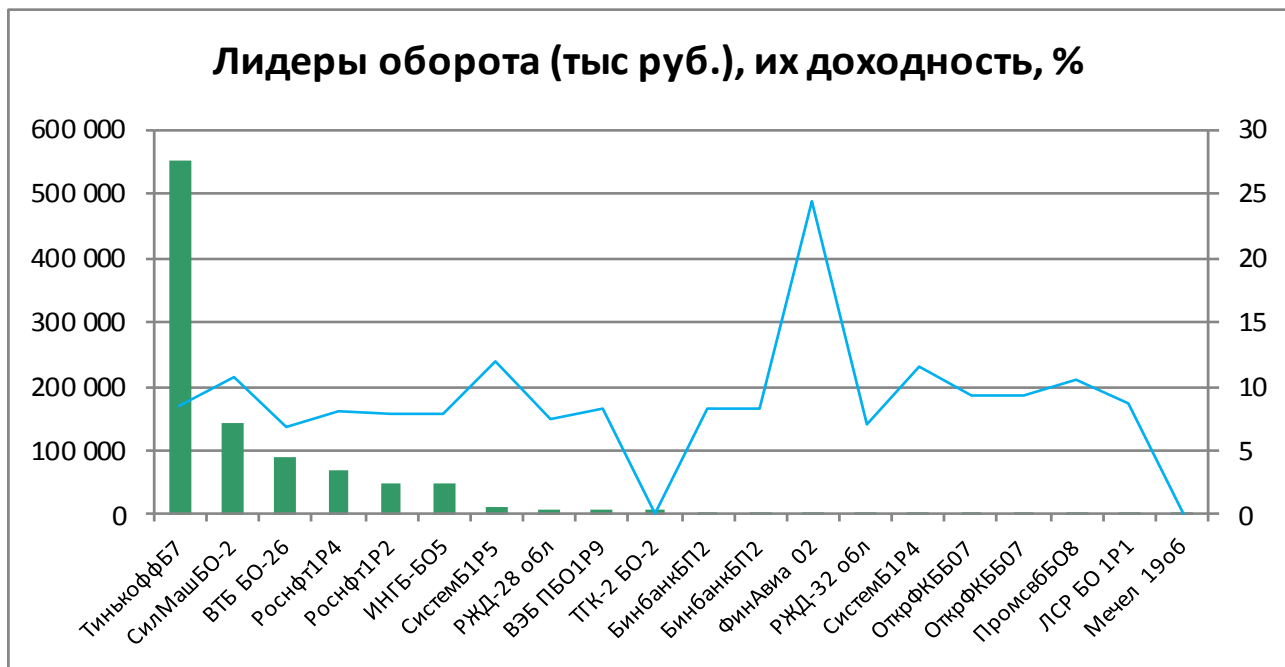

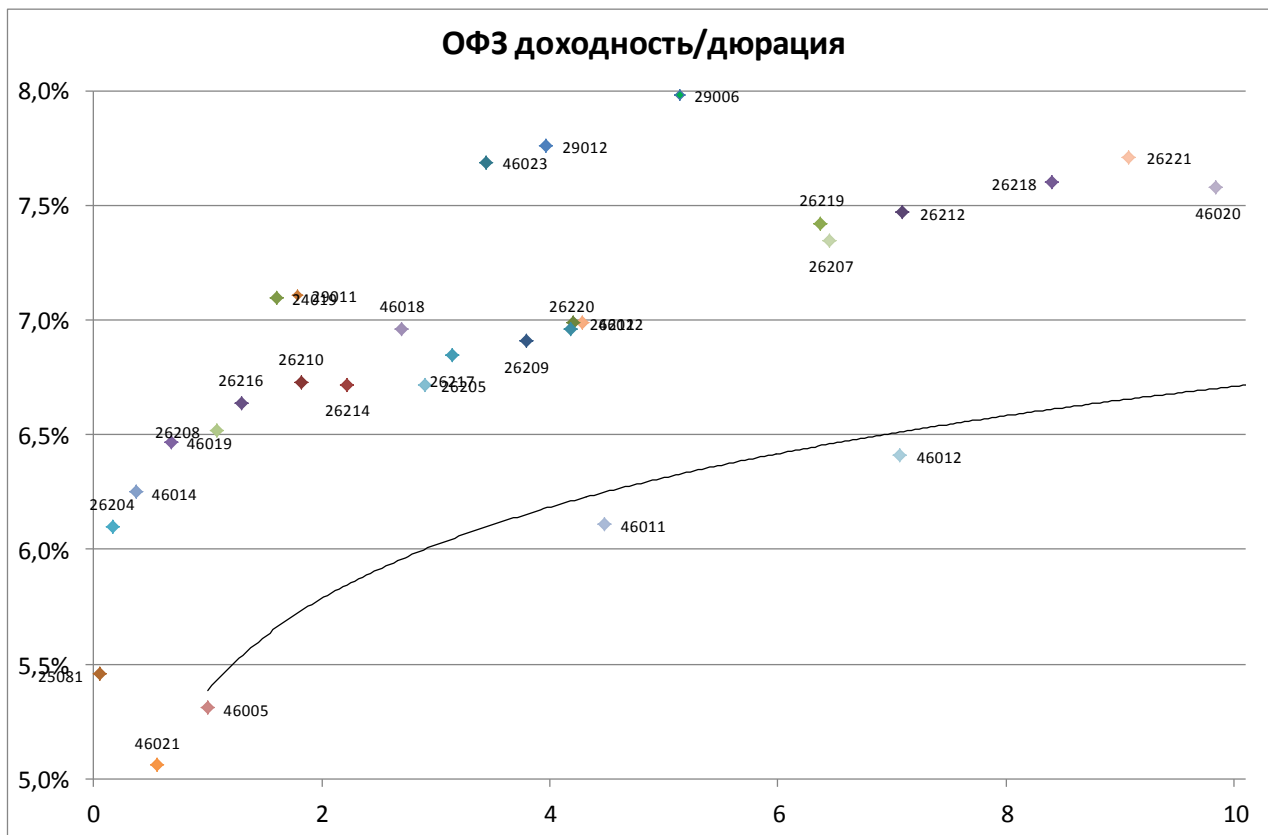

Выпуск	Купон	Погашение	Дюрация	Доходность	Посл. цена	Изм. цены	Выпуск	Купон	Погашение	Дюрация	Доходность	Посл. цена	Изм. цены
46019	2,01	20.03.2019	0,68	6,47	97,11	+0,10%	26220	7,40	07.12.2022	4,19	6,96	102,30	+0,92%
25081	6,20	31.01.2018	0,05	5,46	100,04	-0,02%	29012	8,95	16.11.2022	3,97	7,76	103,99	-0,01%
26204	7,50	15.03.2018	0,16	6,10	100,24	-0,01%	26211	7,00	25.01.2023	4,21	6,99	100,55	+0,51%
46021	5,00	08.08.2018	0,56	5,06	100,00	+0,54%	26215	7,00	16.08.2023	4,61	6,99	100,56	+0,56%
46014	7,00	29.08.2018	0,37	6,25	100,30	-0,50%	52001	2,50	16.08.2023	2,60	3,02	97,45	-0,06%
46005	0,00	09.01.2019		5,31	94,99	-2,68%	46022	6,00	19.07.2023	4,28	6,99	94,50	-0,55%
26208	7,50	27.02.2019	1,08	6,52	101,16	+0,03%	29006	10,61	29.01.2025	5,14	7,98	108,44	+0,40%
24019	9,13	16.10.2019	1,60	7,10	102,61	-0,04%	46011	10,00	20.08.2025	4,48	6,11	118,00	-
26210	6,80	11.12.2019	1,82	6,73	100,32	+0,20%	26219	7,75	16.09.2026	6,38	7,42	102,95	+0,29%
26216	6,70	15.05.2019	1,29	6,64	100,20	-0,03%	46010	10,00	17.05.2028				-
29011	10,43	29.01.2020	1,79	7,11	104,14	-0,16%	26207	8,15	03.02.2027	6,46	7,35	106,09	+0,53%
26214	6,40	27.05.2020	2,23	6,72	99,53	+0,54%	46023	8,16	23.07.2026	3,44	7,69	102,00	-
46018	6,50	24.11.2021	2,70	6,96	99,24	+0,24%	26212	7,05	19.01.2028	7,10	7,47	97,97	+0,95%
26205	7,60	14.04.2021	2,90	6,72	102,85	-1,11%	26218	8,50	17.09.2031	8,40	7,60	108,81	+0,69%
26217	7,50	18.08.2021	3,14	6,85	102,40	+0,50%	26221	7,70	23.03.2033	9,08	7,71	101,21	+0,75%
26209	7,60	20.07.2022	3,79	6,91	103,10	+0,19%	46020	6,90	06.02.2036	9,84	7,58	94,77	+0,01%
							46012	8,39	05.09.2029	7,07	6,41	106,90	+4,80%

Итоги торгов облигациями металлургического и горнодобывающего секторов

Выпуск	Купон	Погашение	Оферта	Дней до след. к	Доходность	Дюрация	Цена посл. сделки	Спрэд к бескупонной кривой РФЗ	Изм. цены за ден	Изм. цены за нед	Изм. цены за мес	Объем выпуска млн р	Moody's	Fitch	S&P
Uranium 01	0,00	24.11.2021		140	9,28	3,87	70,91	238	+0,31%	+0,32%	+0,55%	14 300		WD	NR
Uranium 02	10,25	11.08.2023	14.08.2020	37	10,37	2,25	100,27	362	+0,00%	+0,00%	-0,20%	12 500		WD	NR
АшинМЗ БО1	4,00	17.06.2024		166	4,22	0,41	99,00	-296	-	-0,50%	+3,75%	1 000			
ЕврХол8	12,95	18.06.2025	26.06.2019	168	8,06	1,37	106,81	148	-0,61%	+0,12%	+0,15%	15 000			BB
ЕврХол1P1R	12,60	23.03.2021		76	8,17	2,64	112,70	134	+0,08%	-0,61%	+0,18%	15 000			BB
МЕТАЛИНБ01	11,85	21.10.2025	26.10.2021	111	8,01	1,63	106,99	112	-	-	-2,27%	10 000	Ba2	BB	BB
МЕТАЛИНБ02	10,95	17.03.2026	23.03.2021	76	7,78	2,73	109,23	95	-	+0,07%	+0,15%	10 000	Ba2	BB	BB
МЕТАЛИНБ07	11,90	12.02.2026		43	8,08	3,50	116,42	72	-	-	+1,15%	5 000	Ba2	BB	BB
МЕТАЛИНБ08	10,95	17.03.2026	23.03.2021	76	7,83	2,73	109,10	100	-	+0,23%	+0,09%	5 000	Ba2	BB	BB
МЕТАЛИНВ 1	0,01	07.03.2022		61	0,01	4,15	100,00	-693	-	-	-	5 000	Ba2	BB	BB
МЕТАЛИНВ 2	8,90	27.01.2023	02.02.2018	23	7,27	0,01	100,10	90	-	-	-	5 000	Ba2	BB	BB
МЕТАЛИНВ 3	8,90	27.01.2023	02.02.2018	23	2,63	0,03	100,39	-374	-	-	+3,22%	5 000	Ba2	BB	BB
МЕТАЛИНВ 5	0,01	07.03.2022		61	4,00	4,15	85,00	-294	-	-	-	10 000	Ba2	BB	BB
МЕТАЛИНВ 6	0,01	10.03.2022		64	2,91	4,16	88,79	-403	-	+9,62%	+9,62%	10 000	Ba2	BB	BB
Мечел 4о6	11,50	15.07.2021					99,00		-	-	+11,55%	5 000			
Мечел 13о6	14,00	25.02.2020		48	1,94	1,21	99,39	-476	+0,42%	+1,34%	+1,11%	5 000			
Мечел 14о6	14,00	25.02.2020		48	1,96	1,21	99,37	-474	+0,48%	+1,15%	+1,13%	5 000			
Мечел 15о6	8,00	09.02.2021		34	8,94	2,66	98,00	213	-	-	+20,96%	5 000			
Мечел 16о6	8,00	09.02.2021		34	13,01	2,67	88,49	620	+4,11%	+4,11%	-7,82%	5 000			
Мечел 17о6	12,13	27.05.2021					93,98		+0,51%	+1,32%	-0,02%	5 000			
Мечел 18о6	12,13	27.05.2021					93,99		+0,37%	+1,83%	-0,01%	5 000			
Мечел 19о6	12,13	01.06.2021					94,00		+0,53%	+1,62%	-1,36%	5 000			
НЛМК БО-08	0,00	16.10.2025										5 000	Ba1	BBB-	BBB-
НЛМК БО-13	0,00	02.10.2023										5 000	Ba1	BBB-	BBB-
НорНик БО5	11,60	06.02.2026		37	7,87	2,60	110,47	52	-	-	-0,48%	15 000	Ba1	BBB-	BBB-
ПолюсБ1	12,10	03.07.2025	08.07.2021	1	7,93	2,84	113,01	107	-	+0,01%	-0,26%	5 000	Ba1	BB-	BB- *+
ПолюсБ2	12,10	03.07.2025	08.07.2021	1	7,93	2,84	113,00	107	-0,31%	-	-0,26%	5 000	Ba1	BB-	BB- *+
ПолюсБ3	12,10	03.07.2025	08.07.2021	1	8,58	2,84	111,00	172	-2,84%	-2,63%	-2,03%	5 000	Ba1	BB-	BB- *+
РУСАЛБАЛ07	12,00	22.02.2018		43	6,33	0,11	100,65	-4	-0,15%	-0,14%	-0,25%	15 000		WD	
РУСАЛБАЛ08	9,00	05.04.2021	08.04.2019	89	7,75	1,17	101,60	121	-	-	+0,59%	15 000		WD	
РУСАЛБрБ01	12,85	07.04.2026	16.04.2019	97	7,94	1,18	105,95	139	-0,20%	-	-0,05%	10 000		WD	
РУСАЛБрБ01	12,85	07.04.2026	16.04.2019	97	7,94	1,18	105,95	139	-0,20%	-	-0,05%	10 000		WD	
Спектр 01	11,00	12.03.2026					100,04		-	+0,04%	-0,11%	3 000			
СУЭКФБ1P1R	10,50	23.10.2019		105	7,95	1,64	104,40	131	-	-	-0,05%	8 000	Ba3		
СУЭК-Фин01	8,25	26.06.2020	29.06.2018	170	8,41	0,43	100,00	201	-0,07%	+1,52%	+0,48%	10 000	Ba3		
СУЭК-Фин05	8,25	10.08.2023	15.08.2019	36	8,06	1,48	100,50	145	-	+0,50%	+0,73%	10 000	Ba3		
СУЭК-Фин07	12,50	19.08.2025	25.08.2020	48	12,87	2,06	100,00	611	-	-	-	5 000	Ba3		
СУЭК-Фин08	12,50	19.08.2025	25.08.2020	48	12,87	2,06	100,00	611	-	-	-	5 000	Ba3		
ТМК БО-5	13,00	01.04.2026	10.04.2019	91	7,19	1,16	106,94	64	+1,07%	-0,05%	+1,36%	5 000	B1		B+
ТМК БО-6	9,75	13.04.2027	21.04.2020	104	8,44	2,06	103,00	172	-0,67%	-0,72%	-	5 000	B1		B+
ТМК БО-7	9,35	21.05.2027	28.05.2021	142	8,27	2,95	103,60	142	-0,37%	-4,07%	+0,63%	10 000	B1		B+
УАХМФИН1P1	5,00	25.07.2025		205	4,67	6,34	102,00	-263	+0,20%	+1,49%	+0,93%	1 000			
ЧТПЗ 1P1	10,75	24.12.2020		169	8,84	2,61	105,35	204	+0,43%	-0,19%	-0,38%	5 000	Ba3	BB-	
ЧТПЗ 1P2	9,85	10.02.2022		36	8,79	3,35	104,19	186	+0,38%	+0,48%	+0,60%	5 000	Ba3	BB-	
ЧТПЗ 1P3	9,70	21.03.2024		78	8,99	4,75	104,74	183	+0,50%	+0,61%	-0,71%	5 000	Ba3	BB-	
ЧТПЗ 1P4	8,95	08.06.2027	15.06.2021	160	8,72	3,01	101,19	187	-0,89%	+0,19%	+0,30%	10 000	Ba3	BB-	
ЧТПЗ 1P4	8,95	08.06.2027	15.06.2021	160	8,72	3,01	101,19	187	-0,89%	+0,19%	+0,30%	10 000	Ba3	BB-	

Итоги торгов облигациями химического сектора

Выпуск	Купон	Погашение	Оферта	Дней до след. ку	Доходность	Дюрация	Цена посл. сделк	Спрэд к бескупонной кривой О	Изм. цены за ден	Изм. цены за не	Изм. цены за мес	Объем выпуска млн руб	Moody's	Fitch	S&P
Акрон 04	10,20	18.05.2021	19.05.2020	132	7,77	2,13	105,45	104	-	+0,43%	+0,19%	3 750	Ba3	BB-	
Акрон 05	10,20	18.05.2021	19.05.2020	132	7,51	2,13	106,00	78	+1,24%	+1,24%	+0,85%	3 750	Ba3	BB-	
Акрон Б1Р1	9,55	24.09.2026	01.10.2020	85	7,95	2,41	104,20	118	-	-0,14%	+0,10%	5 000	Ba3	BB-	
Акрон Б1Р2	8,60	25.05.2027	30.11.2021	146	7,89	3,37	102,84	98	+0,23%	-0,16%	+0,14%	5 000	Ba3	BB-	
Акрон БО-2	9,10	20.11.2018		132	7,40	0,84	101,49	93	-	+0,49%	+0,51%	5 000	Ba3	BB-	
Акрон БО-3	9,10	20.11.2018		132	7,38	0,84	101,50	91	-	+0,50%	+0,50%	5 000	Ba3	BB-	
АРАГОН об	12,75	04.05.2022		28	0,99	3,94	100,00	-596	-	-	-	1 000			
ЕвроХим 02	12,40	26.06.2018		167	4,19	0,42	103,70	-221	-	+1,65%	+1,27%	5 000		BB	BB-
ЕвроХим 03	8,25	14.11.2018		126	8,45	0,82	99,96	198	-	-	+14,78%	5 000		BB	BB-
ЕврХимБ1Р1	10,60	19.04.2019		99	7,74	1,20	103,55	119	-	+0,24%	-0,10%	15 000		BB	BB-
ЕврХимБ1Р2	8,75	26.05.2020		136	7,81	2,18	102,30	108	-0,10%	-	+0,10%	15 000		BB	BB-
ПолиплБ01	14,00	09.04.2019	09.10.2018	90	9,06	0,71	103,59	261	+2,37%	+1,57%	+1,56%	1 000			
ПолиплБ02	15,90	06.06.2018		147	8,23	0,23	103,02	184	-	-	-	500			
ПолиплБ03	16,00	05.11.2021	11.05.2018	121	7,49	0,31	102,75	111	-0,24%	+0,49%	+0,44%	650			
ПолиплП1Б1	14,50	18.04.2023	23.04.2019	104	14,97	1,18	100,00	842				900			
УрКаПБОЗР	8,80	27.05.2020		140	7,80	2,17	102,43	107	+1,34%	+0,72%	+1,21%	15 000	Ba2	BB-	BB-

Итоги торгов облигациями телекоммуникационного сектора

Выпуск	Купон	Погашения	Оферта	Дней до след. к	Доходность	Дюрация	Цена посл. сделки	Спред к бескупонной кривой Ог	Изм. цены за ден	Изм. цены за нед	Изм. цены за мес	Объем выпуска, млн р	Mood's	Fitch	S&P
ИКОМКОРБ1	13,25	13.12.2019	18.12.2018	162	9,48	0,91	103,49	299	-	-0,49%	-0,73%	3 500			
ВымпелКБ02	1,00	03.10.2025	09.10.2020	93	1,00	2,70	100,00	-577	-	-	-	10 000	Ba2		BB
ВымпелКБ03	1,00	03.10.2025	09.10.2020	93	8,66	2,71	82,00	189	-2,37%	+1,86%	+0,74%	15 000	Ba2		BB
ВымпелКом2	7,00	14.03.2022	16.03.2020	68	7,74	2,01	98,80	104	-	-	+1,86%	10 000	Ba2		BB
ВымпелКом4	7,00	08.03.2022	10.03.2020	62	7,64	2,00	99,00	94	+1,02%	+0,20%	+2,06%	15 000	Ba2		BB
МегаФонБ1Р2	9,90	29.05.2026		58	8,04	2,76	106,20	65	-	-	-	10 000	Ba1	BB+	BB-
МегаФонБ1Р	9,95	09.05.2019		120	7,33	1,26	103,40	77	-0,10%	+0,39%	+0,39%	10 000	Ba1	BB+	BB-
МегаФонБ05	11,40	10.10.2025										15 000	Ba1	BB+	BB-
МегаФонФ07	8,00	01.03.2023	07.03.2018	56	7,09	0,14	100,14	72	-	+0,03%	+0,12%	10 000			BB-
МТС 001Р-1	9,00	04.02.2022		30	7,81	3,37	104,59	88	-2,25%	+0,62%	+0,96%	10 000	Ba1	BB+ *	BB *
МТС 001Р-2	8,85	25.03.2021		78	7,20	2,77	104,99	37	+1,93%	+2,93%	+3,44%	10 000	Ba1	BB+ *	BB *
МТС 03	10,00	12.06.2018		153	10,21	0,39	100,00	381	-	-	-0,99%	10 000	Ba1	BB+ *	BB *
МТС 07	8,70	07.11.2017										10 000	Ba1	BB+ *	BB *
МТС 08	7,50	03.11.2020	06.11.2018	118	8,22	0,80	99,55	175	-0,85%	-0,05%	-0,45%	15 000	Ba1	BB+ *	BB *
МТС БО-01	8,25	22.03.2023	28.03.2018	77	7,82	0,19	100,10	145	-	-	-	10 000	Ba1	BB+ *	BB *
МТС БО-02	9,40	15.08.2031	31.08.2018	51	7,63	0,62	101,15	120	-	+0,05%	+0,15%	10 000	Ba1	BB+ *	BB *
НаукаСвязь01	13,50	10.05.2018		29	14,16	0,32	100,00	778	-	-	-	4 000			
Ростел 15	8,20	24.01.2018		14	6,60	0,03	100,06	23	-	+5,35%	-0,04%	5 000		BBB-	BB+
Ростел 16	10,50	07.06.2018		148	10,75	0,38	99,99	436	-	-	-	5 000		BBB-	BB+
Ростел 17	10,50	02.11.2017										10 000		BBB-	BB+
Ростел 18	8,20	24.01.2018		14	4,22	0,03	100,15	-215	-	+0,15%	+0,05%	10 000		BBB-	BB+
Ростел 19	10,50	06.03.2018		55	5,08	0,14	100,80	-129	-	-	-0,20%	10 000		BBB-	BB+
Ростел1Р1R	9,20	10.09.2026	19.09.2019	71	7,60	1,52	102,70	97	-	+0,20%	+0,49%	15 000		BBB-	BB+
Ростел1Р2R	8,65	14.04.2027	20.04.2022	105	7,77	3,62	103,65	82	-	-	+0,58%	10 000		BBB-	BB+
РостелБО-1	8,40	16.05.2025		135	7,71	5,55	100,00	43	-0,19%	+2,04%	+0,70%	5 000		BBB-	BB+
РостелБО-2	8,40	20.05.2025			7,67	5,10	100,00	39				5 000		BBB-	BB+
СистемБ1Р1	12,50	30.09.2025	09.10.2018	90	13,59	0,72	99,50	714	-0,01%	+1,00%	+1,51%	5 000	BB- *	B+ *	
СистемБ1Р2	10,90	31.10.2025	08.11.2019	121	8,66	1,68	104,00	201	-	-	-	1 700	BB- *	B+ *	
СистемБ1Р3	9,45	12.03.2018		61	71,37	0,11	92,77	6 500	-0,42%	+0,90%	-4,60%	10 000	BB- *	B+ *	
СистемБ1Р4	9,80	30.10.2026	06.11.2020	121	11,56	2,49	96,55	478	-0,16%	-0,45%	+7,97%	6 500	BB- *	B+ *	
СистемБ1Р5	9,90	13.11.2026	21.02.2020	44	12,02	1,91	97,00	532	+2,03%	+0,53%	+6,16%	10 000	BB- *	B+ *	
СистемБ1Р6	8,90	26.03.2027	01.04.2022	86	9,55	3,50	98,50	261	+0,52%	+0,27%	+6,44%	15 000	BB- *	B+ *	
СПБТел 01	11,25	11.06.2021	15.06.2018	156	7,86	0,41	101,45	146	-	-0,01%	+0,20%	5 000		B+	
СПБТел 02	11,30	11.06.2021	14.06.2019	156	8,66	1,35	103,70	208	+0,58%	+0,29%	+0,19%	5 000		B+	
СПБТел 03	11,30	11.06.2021	14.06.2019	156	8,89	1,32	103,40	231	-	-	+0,01%	3 000		B+	
СПБТел 04	10,70	31.01.2022	03.08.2020	26	8,50		105,36	175	-	+1,31%	+1,60%	3 000		B+	
СПБТел 05	10,70	31.01.2022		26	9,40	3,16	105,00	247	-	-	-	4 000		B+	
СПБТел 07	9,95	05.04.2022		90	8,48	3,48	105,73	153	+0,90%	+0,95%	+1,91%	6 000		B+	
ТелХоллПБ01	12,75	03.07.2019		175	10,43	1,39	103,45	384	+0,45%	-0,05%	+1,03%	3 000	B2		B+
ТелХоллПБ01	12,75	03.07.2019		175	10,43	1,39	103,45	384	+0,45%	-0,05%	+1,03%	3 000	B2		B+
ТелХоллПБ02	10,85	01.12.2021		147	11,14	3,02	100,00	423				5 000	B2		B+
ЭР Телеком 1Р03	10,65	29.10.2020		113	9,96	2,45	102,20	318	+0,49%	+0,69%	+1,44%	5 000	B2		B+
ЭР Телеком 1Р01	12,75	03.07.2019		175	10,43	1,39	103,45	384	+0,45%	-0,05%	+1,03%	3 000	B2		B+
ЭР Телеком РВ02	10,85	01.12.2021		147	11,14	3,02	100,00	423				5 000	B2		B+

Итоги торгов облигациями секторов с/х, розницы и торговли

Выпуск	Купли	Погашения	Оферта	Дней до след. н	Доходность	Дюрация	Цена посл. сделки	Спред к безупонной кривой РФ	Изм. цены за ден	Изм. цены за нед	Изм. цены за мес	Объем выпуска млрд р	Moody's	Fitch	S&P
Агронова01	10,75	17.12.2020	21.06.2018	162	9,65	0,42	100,55	325	-	-	-	5 000			
АптЗ6и6БОЗ	11,25	23.05.2018		133	4,28	0,34	102,50	-211	+1,50%	+2,24%	+1,49%	2 000			
БелугаБ0-4	9,75	28.05.2020		141	9,47	2,10	101,02	274	-	-	-	2 000		B+	
БелугаБ0-5	12,90	29.04.2020		112	8,43	1,36	106,50	171	-	-	+0,47%	2 000		B+	
БелугаП1	9,50	07.06.2022		153	9,04	3,15	102,00	207	-	+0,39%	+0,39%	5 000			
ВолгСпорт1	5,25	04.04.2022		208	7,82	0,43	91,00	88	-	-	-4,77%	1 400			
ВолгСпорт2	6,50	29.02.2024		233	6,50	0,61	100,00	-65	-	-	-	1 900			
ВТОРРЕС Б1	0,00	01.02.2019		23	2333,58	1,06	3,39	232 707	-12,40%	-36,16%	-50,44%	400			
ДетМир Б-4	9,50	29.03.2024	07.04.2020	86	8,02	2,03	103,20	131	+0,68%	+1,18%	+0,68%	3 000			NR
Лента З об	11,75	25.02.2020	28.08.2018	48	6,56	0,60	103,20	13	+0,10%	+0,19%	+0,68%	4 000		BB	BB-
Лента Б1Р1	8,70	26.05.2020		139	8,03	2,17	101,75	130	-	-	-0,49%	5 000			BB-
Лента БО-3	12,40	24.07.2025	01.02.2018	22	7,76	0,05	100,27	139	-0,17%	-0,17%	-0,38%	5 000		BB	BB-
Лента БО-6	12,40	28.08.2025	06.09.2018	57	6,22	0,62	103,95	-22	-	-	-	5 000		BB	BB-
МагнитР02	11,20	26.02.2018		47	7,45	0,11	100,47	108	-0,03%	-0,13%	-0,31%	10 000			BB
МагнитР03	10,60	10.04.2018		90	6,46	0,23	101,00	9	-	-	+0,10%	10 000			BB
МагнитР03	10,60	10.04.2018		90	6,46	0,23	101,00	9	-	-	+0,10%	10 000			BB
МагнитР04	10,00	28.12.2017			A Field Not Applica		ield Not Appl		-	-	-0,14%	10 000			BB
МагнитР04	10,00	28.12.2017			A Field Not Applica		ield Not Appl		-	-	-0,14%	10 000			BB
ОбувьрусБ1	15,00	15.07.2020	17.07.2019	7	10,16	1,32	106,99	357	+0,70%	+0,10%	+1,20%	1 500			
ОбувьрусБ1	15,00	15.07.2020	17.07.2019	7	10,16	1,32	106,99	357	+0,70%	+0,10%	+1,20%	1 500			
ОбувьрусБ6	13,80	22.03.2021	25.03.2019	75	7,75	1,13	107,13	121	+0,04%	-0,04%	-0,50%	1 000			
ОбувьрусБ7	13,80	20.01.2022	26.04.2018	15								1 000			
О'КЕЙ-02	11,60	12.12.2017			A Field Not Applica		ield Not Appl					3 000			NR
О'КЕЙ-Б01Р	9,55	29.04.2021		22	8,25	2,82	104,45	141	-	-0,05%	+0,30%	5 000		B+	
О'КЕЙ-Б04	8,90	09.10.2018		90	8,51	0,72	100,38	206	-	+0,28%	-0,30%	5 000		B+	
О'КЕЙ-Б05	10,50	21.04.2020		104	8,53	2,05	104,35	181	+1,31%	+0,97%	+1,57%	5 000		B+	
О'КЕЙ-Б05	10,50	21.04.2020		104	8,53	2,05	104,35	181	+1,31%	+0,97%	+1,57%	5 000		B+	
О'КЕЙ-Б06	11,70	06.04.2021	09.10.2018	90	7,96	0,71	102,74	151	-	+0,33%	-0,01%	5 000		B+	
СибГосБ1Р1	17,00	26.06.2019		168	72,41	1,32	60,01	6 583	+19,98%	-18,79%	-13,05%	200			
УпрОтход01	10,25	07.05.2024		117	0,71	5,75	98,90	-646	-	-	-	2 800			
УпрОтход02	10,00	01.06.2025		234	3,75	3,63	98,50	-353	-	-	-	1 000			
УпрОтходБ1	4,00	29.04.2027		111	7,36	7,16	77,92	-12	+10,64%	+9,86%	+11,91%	1 850			
УпрОтходНН	5,50	15.06.2022		161	6,28	0,41	97,37	-69	-	-	-	1 150			
Х-5 Финанс 1Р01	9,45	11.09.2031	26.09.2019	78	7,55	1,58	103,20	92	-	+0,68%	+0,29%	15 000		BB	BB
Х-5 Финанс 1Р02	8,45	07.05.2032	20.11.2020	135	8,06	2,56	101,35	127	-	-	-	10 000			BB
Х-5 Финанс БО4	11,90	11.10.2022	16.04.2019	97	7,91	1,18	104,86	136	-	-	-0,32%	5 000		BB-	BB
Х-5 Финанс БО5	10,90	09.03.2023	13.09.2018	64	7,91	0,65	102,00	147	-	-0,20%	-0,15%	5 000		BB-	BB
Х-5 Финанс БО6	7,95	27.04.2023	02.05.2019	113	7,25	1,25	101,00	69	+0,55%	+0,70%	+0,85%	5 000		BB-	BB
Х-5 Финанс БО7	9,75	01.08.2023	05.02.2019	27	8,01	1,00	101,90	150	-	-	-	5 000		BB-	BB
ЧеркизБ1Р1	12,50	06.10.2020		90	11,05	2,30	104,00	428	-	-	-	5 000	B1		

Итоги торгов облигациями транспортного сектора

Выпуск	Купон	Погашение	Оферта	Дней до след. к	Доходность	Дюрация	Цена посл. сделк	Спрэдк бескупонной кривой Od	Изм. цены за ден	Изм. цены за нед	Изм. цены за мес	Объем выпуска, млн руб	Moody's	Fitch	S&P
Автодор1P1	10,25	20.11.2020		135	7,63	2,52	106,99	84	-	+1,03%	+1,52%	10 000		BBB-	
ДелоПортс1	13,80	14.11.2025	23.11.2018	135	7,93	0,84	104,94	145	-	+1,20%	+0,33%	3 000		BB-	BB- *
ДелПортг1P1	9,40	05.07.2022		181	9,05	3,54	101,97	208	-	-1,00%	-0,03%	3 500			BB- *
ПКГ 01	12,70	16.09.2025	25.09.2018	76	7,48	0,68	103,60	103	-	+0,19%	-0,10%	5 000		BB+	NR
ПКГ 02	12,00	15.10.2025	23.10.2019	105	7,95	1,57	106,85	131	-	-	-	5 000		BB+	NR
ПКГ 03	11,80	23.10.2025	29.10.2020	113	8,11	2,31	109,47	133	+2,60%	+66,62%	-0,03%	5 000		BB+	NR
ПКГ 05	12,70	02.10.2025	11.04.2019	92	7,70	1,16	106,00	115	-	-	+0,12%	10 000		BB+	NR
ПКТ 1	13,10	09.12.2025	15.12.2020	160	10,13	2,53	108,00	334	+0,75%	-	-0,64%	5 000		BB	
ПКТ 2	13,10	06.02.2026	12.02.2021	37	10,03	2,54	108,64	322	+1,06%	+1,06%	+0,59%	5 000		BB	
ПКТ 3	12,50	18.03.2026	24.03.2021	77	10,32	2,66	106,50	349	-0,46%	+0,19%	-	5 000		BB	
ПочтаРБ1P1	5,07	17.11.2023		153	5,13	5,03	100,00	-199	-	-	-	1 100		BBB-	
ПочтаРБ1P2	8,55	11.05.2027	18.05.2021	132	8,08	2,93	101,80	124	-	-	+0,54%	5 000		BBB-	
ПочтаРБ1P3	8,45	19.05.2027	27.05.2020	140	7,18	2,18	103,00	45	-	-	+2,39%	5 000		BBB-	
ПочтаРос02	9,50	18.10.2019	19.10.2018	100	7,59	0,75	101,49	113	-	-	+12,75%	3 000		BBB-	
ПочтаРос04	9,35	18.10.2019		100	7,82	1,61	102,70	118	-	-0,34%	-0,34%	3 000		BBB-	
ПочтаРосБ1	2,75	06.12.2023		154	2,88	5,37	99,43	-425	-	-	-	3 000		BBB-	
ПочтаРосБ3	9,35	10.09.2026	19.09.2019	71	8,37	1,56	101,75	174	-	-	-0,76%	5 000		BBB-	
ПочтаРосБ4	8,90	22.03.2027	29.03.2021	82	8,34	2,80	102,00	151	-	-	-	5 000		BBB-	
РЖД Б01P1R	8,70	18.05.2032	30.05.2023	146	7,69	4,40	105,00	62	-0,28%	-	+0,67%	15 000	Ba1		BB+
РЖД Б01P2R	8,50	02.04.2037	16.04.2026	106	7,65	5,73	106,00	28	-	+1,05%	+1,83%	15 000	Ba1		BB+
РЖД Б01P2R	8,50	02.04.2037	16.04.2026	106	7,65	5,73	106,00	28	-	+1,05%	+1,83%	15 000	Ba1		BB+
РЖД Б01P3R	8,40	23.04.2037	08.05.2025	127	7,77	5,30	104,25	49	-	-	+0,24%	15 000	Ba1		BB+
РЖД Б01P4R	8,25	29.07.2032	07.08.2025	36	7,51	5,39	105,00	21	-	+1,20%	+2,09%	15 000	Ba1		BB+
РЖД Б0-02	11,20	16.10.2025	23.04.2020	106	8,00	2,04	106,86	128	-	-	-0,36%	15 000	Ba1	BBB-	BB+
РЖД Б0-03	11,75	03.05.2030										15 000	Ba1	BBB-	BB+
РЖД Б0-05	10,30	03.04.2026	07.04.2023	93	7,90	4,15	110,81	84	-0,01%	-0,03%	+0,37%	10 000	Ba1	BBB-	BB+
РЖД Б0-07	10,30	25.03.2026	01.04.2020	84	7,58	1,92	105,75	87	-	-	+0,17%	20 000	Ba1	BBB-	BB+
РЖД Б0-09	3,50	08.06.2028		162								25 000	Ba1	BBB-	BB+
РЖД Б0-10	3,70	29.11.2028		154								25 000	Ba1	BBB-	BB+
РЖД Б0-11	8,65	04.02.2032	17.02.2021	42	7,78	2,55	102,75	97	-	-	-	15 000	Ba1	BBB-	BB+
РЖД Б0-12	4,90	18.08.2033		57								25 000	Ba1	BBB-	BB+
РЖД Б0-13	3,50	19.09.2033		89								25 000	Ba1	BBB-	BB+
РЖД Б0-14	3,50	29.05.2035		160								17 000	Ba1	BBB-	BB+
РЖД Б0-15	4,00	11.10.2038		117								25 000	Ba1	BBB-	BB+
РЖД Б0-16	4,30	20.09.2039		97	3,54	0,20	100,00	-484				25 000	Ba1	BBB-	BB+
РЖД Б0-18	5,10	29.04.2043		-42								25 000	Ba1	BBB-	BB+
РЖД Б0-19	3,50	20.05.2044		163								25 000	Ba1	BBB-	BB+
РЖД-17 обл	11,60	16.07.2018	15.01.2018	5	7,35	0,49	100,19	98	-	-0,02%	-0,28%	15 000	Ba1	BBB-	BB+
РЖД-23 обл	11,75	16.01.2025	26.07.2018	15	6,86	0,51	102,60	45	-0,33%	-	+0,15%	15 000	Ba1	BBB-	BB+
РЖД-28 обл	8,20	21.03.2028	31.03.2020	83	7,53	2,04	101,60	82	-0,03%	+0,03%	+0,62%	20 000	Ba1	BBB-	BB+
РЖД-30 обл	7,65	07.11.2028	19.11.2019	132	7,53	1,75	100,43	87	-	+0,17%	+0,48%	15 000	Ba1	BBB-	BB+
РЖД-32 обл	6,20	25.06.2032	08.07.2022	2	7,02	0,00	91,25	4	+0,01%	-0,01%	+0,54%	10 000	Ba1	BBB-	BB+
РЖД-33 обл	6,40	28.02.2040		75								15 000	Ba1	BBB-	BB+
РЖД-34 обл	3,50	28.02.2040		78								15 000	Ba1	BBB-	BB+
РЖД-35 обл	6,40	30.05.2040		168								15 000	Ba1	BBB-	BB+
РЖД-41 обл	9,40	27.11.2031	12.12.2019	155	7,46	1,78	103,65	79	-	+0,18%	+0,41%	15 000	Ba1		BB+
РЖД-42 обл	9,70	22.05.2046	16.06.2026	167	8,14	6,05	110,39	75	+0,10%	+0,06%	+0,53%	15 000	Ba1	BBB-	BB+
ТрансКюнБ2	9,40	16.09.2021		71	7,78	2,56	104,53	90	-	-	+0,21%	5 000	Ba3		BB+
ФГУП ГЦСС1	13,00	22.08.2019		43	12,65	1,44	101,00	604	+0,06%	+1,00%	-	705			
ФинАвиа 01	9,00	31.07.2022		21	21,54	3,08	71,60	1 456	+2,08%	+2,56%	-0,50%	4 122			
ФинАвиа 02	0,01	31.07.2027		21	24,50	7,86	18,99	1 699	-0,05%	-2,81%	-0,05%	9 179			
ФПК 01	9,95	04.06.2026	13.06.2019	155	7,44	1,33	103,50	86	-	-	-	5 000		BB+	BB+
ФПК 1P-01	8,80	15.04.2027	20.10.2022	106	7,74	3,96	104,75	73	-0,19%	+0,24%	+0,87%	5 000		BB+	BB+

Итоги торгов облигациями муниципального сектора

Выпуск	Купон	Погашение	Погашение номинал	Дней до след. к.	Доходность	Дюрация	Цена посл. сделк	Спрэд к. безкупонной кривой Оф	Изм. цены за ден	Изм. цены за нег	Изм. цены за мес	Объем выпуска млн руб	Moodu's	Fitch	S&P
Башкор10об	11,95	24.10.2017	SINKABLE									1 500	Ba2	NR	NR
Башкор7об	7,75	18.09.2020	SINKABLE	72	7,92	1,94	100,10	115	-1,81%	+0,60%	-0,87%	5 000	Ba2	BBB-	NR
Башкор8об	7,75	18.09.2020	SINKABLE	72	7,92	1,94	100,10	115	-1,81%	+0,60%	-0,87%	5 000	Ba2	BBB-	NR
Башкор9об	11,40	11.04.2019	SINKABLE	1	7,94	0,93	103,50	139	-1,89%	-0,48%	-4,96%	6 000	Ba2	BBB-	NR
БелгОб2013	8,30	28.07.2020	SINKABLE	20	7,41	1,83	102,00	66	-	+1,64%	-0,95%	3 500		BB	
БелгОб2015	12,65	30.06.2020	SINKABLE	83	6,50	1,18	107,48	-24	-	+1,13%	-0,17%	5 250		BB	
БелгОб2016	9,81	08.06.2021	SINKABLE	62	7,23	2,65	107,50	38	-	+1,90%	+1,67%	3 500		BB	
БелгОб2017	8,25	11.06.2024	SINKABLE	69	8,13	4,22	101,50	95	-	-	-0,29%	4 000		BB	
ВлгОб35004	7,30	01.11.2018	SINKABLE	22	6,36	0,46	100,50	-10	-0,08%	+0,70%	+1,07%	2 000		WD	NR
ВлгОб35005	10,00	13.07.2019	SINKABLE	64	7,86	0,73	101,61	127	-0,09%	-0,10%	-0,09%	5 000		WD	NR
ВлгОб35006	12,74	30.10.2020	SINKABLE	23	9,37	1,65	105,00	259	-	-	-	5 000		WD	NR
ВлгОб35007	9,40	02.06.2024	SINKABLE	60	7,85	4,26	104,80	67	+0,87%	+1,84%	+1,85%	10 000		WD	NR
ВолгорОб12	7,27	14.06.2018	SINKABLE	64	6,33	0,42	100,45	-7	+0,48%	+0,42%	+0,67%	5 000		WD	NR
Волгор 07	12,56	10.10.2019	SINKABLE	11	7,73	1,16	105,70	109	-0,09%	-	-0,30%	1 000	B2		
Волгор 08	13,68	19.10.2020	SINKABLE	30	7,15	1,51	110,35	37	+0,59%	+1,24%	-0,05%	1 000	B2		
Волжск2014	15,00	24.12.2019	SINKABLE	14	3,62	1,07	113,00	-305	+0,04%	+2,57%	+3,63%	300		WD	
ВологодОб3	9,75	05.12.2017	SINKABLE									4 600			NR
ВоронежОб7	11,75	14.10.2019	SINKABLE	3	7,72	1,15	105,00	108	-0,54%	+0,29%	-	5 813		WD	
ВржОб34006	7,28	23.10.2018	SINKABLE	12	7,72	0,64	99,85	126	-0,70%	+0,06%	+0,25%	5 000		WD	
ИркОбл2016	9,25	25.12.2021	SINKABLE	75	7,44	2,85	105,75	53	+0,73%	+1,93%	+1,22%	5 000			BB
КалинОбл16	10,50	17.12.2021	SINKABLE	72	8,11	3,29	108,80	120	+0,64%	+0,90%	-0,49%	1 000			
Карелия 15	8,75	22.10.2017	SINKABLE									1 500		NR	
Карелия 16	7,49	29.01.2019	SINKABLE	16	7,73	0,65	99,94	122	-0,06%	+0,04%	+0,40%	2 000		B+	
Карелия 17	12,25	08.04.2020	SINKABLE	10	7,62	0,69	103,30	91	-0,19%	+0,02%	-0,12%	3 000		B+	
КемерОбл13	8,20	28.11.2018	SINKABLE	44	6,47	0,85	101,60	-1	+0,63%	+0,59%	+1,54%	1 000		BB-	
КемерОбл17	8,20	26.09.2024	SINKABLE	76	8,42	4,27	100,12	121	-2,04%	-2,04%	-0,08%	9 000		BB-	
КОМИ 11 об	11,20	27.11.2019	SINKABLE	50	5,26	0,99	106,00	-140	+2,11%	+1,54%	+2,22%	10 100	B1	BB-	
КОМИ 12 об	11,80	23.06.2021	SINKABLE	26	7,57	2,15	109,50	72	+1,30%	+0,84%	+1,01%	10 000	B1	BB-	
КОМИ 13 об	9,50	16.11.2022	SINKABLE	42	9,84	3,29	100,00	282				3 095	B1		
КОМИ 14 об	8,40	25.06.2024	SINKABLE	76	6,55	5,02	110,00	-64	-	+7,33%	+7,63%	10 000	B1		
КостромОб7	7,70	28.09.2018	SINKABLE	65	7,71	0,40	100,08	126	+0,02%	+0,13%	+0,38%	4 000		B+	
КраснодКр1	8,60	09.08.2024	SINKABLE	37	7,82	4,52	104,55	62	-	-	+0,53%	10 000	B1	BBu	NR
КраснодКр4	8,85	09.11.2017	SINKABLE									12 000	B1	NR	NR
КраснЯрКр6	8,00	19.10.2017	SINKABLE									16 910	B1	NR	BB
КраснЯрКр7	7,95	19.09.2018	SINKABLE	70	7,02	0,67	100,68	58	+0,91%	+0,90%	+0,87%	11 000	B1	BB+	BB
КраснЯрКр8	10,90	08.07.2018	SINKABLE	85	7,25	0,48	101,83	84	-0,02%	-0,07%	+0,32%	10 000	B1	BB+	BB
КраснЯрКр9	11,50	01.10.2018	SINKABLE	82	7,12	0,70	103,10	67	-	-1,29%	+0,46%	8 250	B1	BB+	BB
КрасЯрКр10	12,70	10.09.2019	SINKABLE	62	7,68	1,21	106,40	106	-0,69%	+0,05%	-0,09%	12 500	B1	BB+	BB
КрасЯрКр11	11,70	29.10.2019	SINKABLE	20	7,08	1,61	108,00	43	-	+0,93%	+0,01%	4 250	B1	BB+	BB
КрасЯрКр12	9,75	25.10.2023	SINKABLE	112	7,57	3,58	108,30	45	+2,17%	+0,98%	+1,44%	18 231	B1	BB+	BB
ЛенОбл2014	12,85	07.12.2021	SINKABLE	62	7,88	1,56	108,00	97	-	-	-1,82%	275		WD	BB+
ЛипецОбл8	7,39	17.04.2020	SINKABLE	9	7,70	1,59	100,00	98	-	+0,25%	-	3 000		BB+	NR
ЛипецОбл9	10,50	04.06.2019	SINKABLE	55	4,45	0,95	105,92	-212	+1,38%	+3,18%	+2,70%	5 000		BB+	NR
МарЭл2014	11,30	07.07.2018	SINKABLE	87	5,56	0,48	102,80	-85	-0,10%	+0,76%	+0,83%	2 000		BB	
МгдОбл2014	15,00	24.12.2018	SINKABLE	75	7,41	0,90	107,11	92	-4,38%	-1,14%	+2,50%	1 000			B+
МГор48-об	6,00	11.06.2022	AT MATURITY	152	7,34	3,91	95,49	37	+0,09%	+0,52%	+1,69%	30 000	Ba1	BBB-	BB+
МГор66-об	10,00	23.11.2018	AT MATURITY				103,39		-	+0,59%	+1,02%	4 348	Ba1	BBB-	BB+
Мордовия01	9,25	22.10.2018	SINKABLE	12	7,47	0,75	101,49	101	+0,26%	+0,53%	+0,64%	3 000		B+	
Мордовия02	13,75	14.10.2020	SINKABLE	7	8,34	1,53	108,91	157	-0,79%	-0,37%	-0,71%	3 000		B+	
Мордовия03	11,70	03.09.2021	SINKABLE	58	8,28	2,50	108,88	140	-0,09%	+0,08%	+0,13%	5 000		B+	
МосОбл 10	9,65	21.11.2023	SINKABLE	48	7,59	3,88	109,00	47	+0,18%	+0,23%	+0,69%	25 000	Ba2	BB+	NR
МФ МарЭл17	8,60	21.08.2024	SINKABLE	49	7,65	4,47	105,00	45	+1,94%	+1,94%	+2,94%	2 000		BB	
НижгорОб10	14,15	23.08.2020	SINKABLE	46	7,95	1,60	109,15	119	-0,59%	-0,32%	-0,05%	12 000	B1	BB	
НижгорОбл9	7,87	26.08.2020	SINKABLE	40	7,72	1,42	100,39	96	-	+0,81%	+0,88%	10 000	B1	BB	
Новсиб боб	8,35	22.07.2020	SINKABLE	14	7,36	1,15	101,35	61	-	+0,85%	+1,11%	5 000		BB	NR
Новсиб 7об	12,36	10.10.2022	SINKABLE	77	7,04	2,72	117,00	4	+0,53%	+7,39%	+7,44%	2 000		BB	NR
Новсиб2013	7,79	30.10.2018	SINKABLE	15	7,54	0,56	100,25	108	-0,10%	-0,05%	+0,27%	5 000		BBB-	
Новсиб2014	11,40	08.10.2019	SINKABLE	3	5,65	1,00	105,99	-99	-	+0,02%	-0,01%	7 000		BBB-	
Новсиб2016	8,93	03.10.2021	SINKABLE	7	7,29	2,67	105,00	40	-	-	+0,96%	5 000		BBB-	
Новсиб2017	7,85	27.09.2022	SINKABLE	8	4,30	103,10			+2,19%	+2,19%	+2,19%	5 000		BBB-	
ОмскаДм 1	13,06	03.12.2017	SINKABLE									1 000	B1		
ОмскаДм 2	9,90	26.10.2019	SINKABLE	13	7,55	1,26	103,25	90	-	+0,73%	+0,47%	2 500	B1		
ОмсОб2014	12,30	15.10.2019	SINKABLE	6	7,45	1,16	106,00	81	-	+0,38%	+0,19%	5 000	Ba3		

Итоги торгов облигациями муниципального сектора (продолжение)

ОмскОбл2016	9,30	01.11.2021	SINKABLE	20	8,06	2,88	104,29	116	-1,61%	-1,15%	+0,28%	5 000	Ba3	
Оренб35002	11,00	14.06.2021	SINKABLE	68	6,25	1,42	106,99	-60	+2,19%	+2,19%	+2,01%	6 000		BB
Оренб35003	14,00	03.07.2025	SINKABLE	1	4,85	4,01	144,00	-244	-	+10,07%	+12,06%	5 000		BB
ОренОбл 01	9,20	14.12.2017	SINKABLE									4 000		NR
ОренОбл 02	8,50	19.06.2019	SINKABLE	70	7,47	0,91	101,10	89	-0,88%	+0,21%	+0,66%	5 000		BB
РязОбл 02	9,50	14.12.2017	SINKABLE									2 500		WD
СамарОбл 8	9,00	13.12.2017	SINKABLE									10 000	Ba3	BB
СамарОбл 9	8,15	31.07.2020	SINKABLE	23	7,35	1,11	101,10	60	-	+0,10%	+0,70%	8 300	Ba3	BB
СамарОбл10	10,00	01.07.2021	SINKABLE	85	7,68	1,44	103,53	82	-	+0,03%	+0,24%	12 000	Ba3	BB
СамарОбл11	12,40	18.06.2020	SINKABLE	71	7,73	1,90	109,50	99	-0,54%	-0,15%	+1,07%	7 000	Ba3	BB
СамарОбл12	9,64	21.06.2024	SINKABLE	79	8,39	4,07	106,11	121	-2,34%	-1,75%	-1,32%	10 000	Ba3	BB
СамарОбл13	8,19	31.05.2024	SINKABLE	58	7,65	4,09	102,75	47	-	+0,74%	+2,14%	10 000	Ba3	BB
СвердлОбл2	7,95	04.12.2017	SINKABLE									3 000		NR
СвердлОбл3	9,80	15.11.2024	SINKABLE	44	8,52	3,91	106,02	129	-	-1,83%	-3,00%	5 000		BB+
СвердлОбл3	9,80	15.11.2024	SINKABLE	44	8,52	3,91	106,02	129	-	-1,83%	-3,00%	5 000		BB+
СмоЛОбл2013	8,90	20.10.2018	SINKABLE	5	8,35	0,50	100,40	189	-0,13%	-0,10%	-0,38%	3 000		B+
СтаврКрай1	8,20	12.12.2017	SINKABLE									5 000		NR
СтаврКрай2	8,09	04.11.2020	SINKABLE	21	8,18	1,44	100,21	140	-	-0,38%	+0,11%	5 000		BB
СтаврКрай3	9,80	07.11.2023	SINKABLE	27	7,53	3,54	109,00	41	-	+1,58%	+2,82%	4 800		BB
ТамбовОбл2	9,60	20.09.2023	SINKABLE	77	7,77	3,64	107,50	66	-	-	-	1 600		WD
ТамбовОбл3	8,40	12.07.2024	SINKABLE	9	8,29	4,09	101,49	110	-	-	-	3 500		
ТверОбл 12	9,70	18.12.2017	SINKABLE									3 000		WD
ТверОбл 13	9,00	22.11.2018	SINKABLE	43	6,76	0,83	102,00	28	+0,85%	+0,72%	+0,99%	3 000		WD
ТомскАдм 5	14,00	15.12.2019	SINKABLE	62	7,61	1,25	108,35	94	-0,41%	-0,04%	+0,01%	405		WD
ТомскАдм 6	9,83	14.11.2021	SINKABLE	58	10,19	2,14	100,00	329	-	-	-	1 000		WD
ТомскОбл 45	8,60	19.12.2017	SINKABLE									5 000		BB-
ТомскОбл 48	8,75	18.12.2018	SINKABLE	69	6,57	0,91	102,11	8	+0,95%	+0,97%	+1,11%	5 000		BB-
ТомскОбл 55	9,90	19.06.2023	SINKABLE	75	7,62	3,32	108,35	54	+1,26%	+0,89%	+1,26%	7 000		BB-
ТулОбл4	12,20	15.05.2019	SINKABLE	20	7,64	0,92	104,45	108	-0,28%	-0,08%	-0,40%	5 000		BB
Удмурт2015	13,80	17.09.2020	SINKABLE	71	7,88	2,01	112,70	111	-0,06%	+0,18%	+0,25%	3 000		B+
Удмурт2016	10,55	19.09.2026	SINKABLE	70	8,00	5,71	116,72	58	-0,66%	+3,01%	+3,20%	5 000		B+
Удмуртия-6	6,90	05.12.2017	SINKABLE									2 500		NR
Удмуртия-7	7,45	01.10.2020	SINKABLE	85	7,65	1,35	99,90	88	+0,30%	+0,95%	+0,71%	2 000		B+
Хакас2013	8,40	27.10.2020	SINK/PUT	32	8,26	1,69	100,63	148	+0,15%	+0,43%	+0,51%	3 000		B+
Хакас2014	12,65	27.10.2019	SINK/PUT	13	8,19	0,96	104,55	154	-0,38%	+0,29%	-0,14%	2 500		B+
Хакас2015	12,25	11.10.2020	SINK/PUT	90	7,67	1,25	105,97	90	-1,83%	+0,65%	+0,12%	2 000		B+
Хакас2016	11,70	02.11.2023	SINK/PUT	22	8,44	3,80	114,00	132	-0,32%	+0,48%	+0,18%	5 000		B+
ХМАО 09	11,40	13.10.2019	SINKABLE	4	7,14	1,01	104,60	50	-	+0,01%	+0,77%	14 000	Ba2	WD
Чувашия-10	7,00	07.06.2018	SINKABLE	57	7,81	0,25	99,85	142	-0,10%	-	+0,04%	1 500	Ba3	BB+
Якут 35005	8,45	24.04.2018	SINKABLE	7	7,20	0,28	100,40	83	-1,08%	+0,15%	+0,04%	2 500		BBB-
Якут 35006	10,10	02.07.2021	SINKABLE	77	7,72	1,55	103,90	86	-	-	+0,29%	2 500		BBB-
Якут-07 об	12,43	14.05.2020	SINKABLE	36	-11,56	1,21	136,50	-1 828	+27,87%	+6,64%	+26,40%	5 500		BBB-
Якут-08 об	10,29	18.05.2021	SINKABLE	35	7,62	2,07	106,00	78	-	+0,14%	+0,01%	5 500		BBB-
Якут-09 об	8,59	16.05.2024	SINKABLE	36	7,70	3,87	104,30	53	+0,29%	+0,29%	+0,77%	5 000		BB
ЯНАО-2016	9,37	06.12.2023	SINKABLE	56	7,59	2,32	104,50	46	-	-0,19%	+0,29%	20 000		BBB-
ЯрОбл 12	7,35	13.07.2018	SINKABLE	2	4,84	0,37	100,97	-157	-0,51%	+0,77%	+1,04%	5 000		BB-
ЯрОбл 13	10,20	24.09.2019	SINKABLE	76	7,30	0,98	103,00	67	-	-0,95%	-	7 000		BB-
ЯрОбл 14	10,00	19.05.2023	SINKABLE	44	7,69	3,09	107,90	62	-	+0,94%	+1,46%	4 500		BB-
ЯрОбл 15	8,40	20.04.2027	SINKABLE	20	7,91	5,46	104,05	43	+1,02%	+0,97%	+1,52%	10 000		BB-

Итоги торгов облигациями сектора машиностроения

Выпуск	Купон	Погашение	Оферта	День до след. куп.	Доходность	Дюрация	Цена посл. сделки	Спред к бескупонной кривой 0	Изм. цены за день	Изм. цены за нед.	Изм. цены за месяц	Объем выпуска, млн ру	Moody's	Fitch	S&P
iyOM3 BO-1	13,10	07.06.2019		149	7,96	1,32	106,90	139	-	+0,85%	+2,79%	1 500			B
iyOM3 BO-3	14,25	25.12.2018		167	6,68	0,92	107,00	19	-	+2,28%	+0,94%	2 000			B
ВертолетБ1	11,90	15.01.2026		15	8,47	3,65	114,55	112	-	-	-	10 000		WD	
ВертолетБ2	7,50	16.11.2023		134	7,71	4,71	99,68	59	-	-	-	5 000		WD	
Вертолеты1	8,25	20.04.2018		100	0,92	0,24	102,00	-545	-	+2,00%	+2,10%	5 000		WD	
Вертолеты2	8,25	20.04.2018		100	8,34	0,23	100,00	197	-0,96%	-0,96%	-	10 000		WD	
ГИДРОМАШБ1	10,75	09.02.2027	18.02.2020	41	8,30	1,87	104,95	160	+0,07%	+0,35%	+0,53%	3 000			
ГСС БО-04	0,10	24.12.2019		167	4,67	1,95	91,66	-200	-	-9,67%	-9,67%	1 030		WD	
ГСС БО-05	9,45	21.05.2020		134	8,25	2,15	102,86	152	+0,82%	+0,60%	-0,04%	3 000		WD	
ИРКУТ БО-4	9,00	06.11.2023	12.11.2018	124	8,65	0,82	100,40	218	-0,30%	-0,35%	-0,15%	5 000	Ba3		
КАМАЗ 12	11,24	18.07.2030		22	11,28	0,04	100,00	351				5 000	Ba3		
КАМАЗ БО13	10,39	05.12.2030		162								5 000	Ba3		
КАМАЗ БО14	9,92	24.11.2031		152	10,15	0,88	100,00	227				5 000	Ba3		
КАМАЗ БО15	9,63	02.12.2031		160	9,85	0,91	100,00	196				5 000	Ba3		
КАМАЗ БО-5	11,50	12.06.2020		156	1,34	2,31	101,70	-539	-	-	-	2 000	Ba3		
ОАК1	8,00	17.03.2020		55	8,15	1,95	100,00	145	-	-	-	46 280			
ОДК 01	10,75	10.06.2026		149	6,16	6,06	130,50	-123	-	+6,97%	+12,02%	6 642			
ОДК 02	8,80	17.04.2023		91	5,98	4,31	113,00	-108	-	+4,58%	+9,29%	2 569			
ОДК 03	11,50	26.06.2024		163								2 927			
ОДК 04	8,00	24.04.2020		93								21 076			
СилМашБО-1	12,30	15.10.2025	24.10.2018	105	10,77	0,76	101,29	431	-0,21%	+1,20%	-0,03%	5 000	B2		
СилМашБО-2	12,30	15.10.2025	24.10.2018	105	10,77	0,76	101,29	431	-0,45%	+0,19%	-0,06%	5 000	B2		
СилМашБО-3	9,95	14.09.2026	23.09.2019	75	10,39	1,56	99,69	376	+0,29%	+0,19%	+0,70%	5 000	B2		
СилМашБО-4	9,95	14.09.2026	23.09.2019	75	10,53	1,56	99,49	390	-	+3,31%	+0,49%	5 000	B2		
СилМашБО-5	10,25	25.11.2026	04.12.2019	147	10,97	1,76	99,25	431	-1,23%	-0,33%	-0,05%	5 000	B2		
СилМашБО-6	10,25	30.11.2026	09.12.2019	152	11,13	1,77	99,00	446	-1,00%	-1,00%	-1,10%	5 000	B2		
СилМашины2	9,30	28.09.2023	01.10.2020	85	10,18	2,41	98,50	341	-	-	-	10 000	B2		
СилМашины2	9,30	28.09.2023	01.10.2020	85	10,18	2,41	98,50	341	-	-	-	10 000	B2		
ТрансмшПБ1	9,95	04.02.2020		27	7,96	1,85	104,00	127	-0,22%	-0,19%	+0,05%	10 000		BB-	

Итоги торгов облигациями сектора строительства и девелопмента

Выпуск	Купон	Погашение	Оферта	Дней до след. к	Доходность	Дюрация	Цена посл. сделк	Спрэд к бескупонной кривой РФ	Изм. цены за ден	Изм. цены за нед	Изм. цены за мес	Объем выпуска, млн р	Mood's	Fitch	S&P
ВерЦемЗав1	13,00	04.05.2021	08.05.2018	27	13,57	0,32	100,01	719	-2,90%	-0,92%	-0,83%	3 600			
ВИСДев БО1	11,00	03.04.2019	04.04.2018	84	11,45	0,08	100,00	508	-	-	-	1 700			
ЗСД 02	10,44	13.05.2031		139	10,71	7,40	100,00	287	-	-	-	5 000			
ЗСД 03	9,84	06.02.2032		44	9,94	7,12	101,00	204	-	-	-	5 000			
ЗСД 04	9,84	06.02.2032		44	9,94	7,08	101,00	204	-	-	-	5 000			
ЗСД 05	9,84	06.02.2032		44	9,94	7,12	101,00	204	-	-	-	5 000			
Инград БО1	11,50	12.10.2021	16.10.2018	97	11,27	0,25	100,00	481	-	-	-0,10%	5 000			
ЛенССМУ 02	12,90	12.12.2017										5 000			B+
ЛидерБНБП1	13,50	21.12.2021	26.06.2018	167	11,84	0,43	100,85	544	-0,03%	+0,15%	+0,20%	3 000			
ЛнССМУБ1Р1	11,85	17.06.2021		71	8,86	2,09	107,10	201	+0,19%	-1,06%	-0,60%	5 000			B+
ЛСР 04 обл	0,10	20.10.2017										5 000		NR	
ЛСР БО 1Р1	10,75	22.09.2021		168	8,68	2,41	105,29	180	+0,66%	-0,39%	-0,20%	5 000		B	
ЛСР БО 1Р2	9,65	20.04.2022		14	8,50	2,80	104,00	155	+0,14%	+0,14%	+0,54%	5 000		B	
ЛСР БО 1Р3	9,00	27.09.2022		83	8,19	3,59	103,75	119	+1,22%	+1,37%	+1,77%	5 000		B	
О1пропфин1	12,00	02.08.2018		22	13,13	0,53	99,60	671	-0,16%	+2,96%	+2,50%	6 000	B1		
ОПИН БО-01	11,50	17.03.2022	21.03.2019	71	14,7	1,14	100,50	-507	-	-	-	5 000			
ПИК БО-1	13,00	03.09.2026	12.09.2019	64	11,89	1,50	102,10	527	-0,04%	-0,20%	-0,49%	3 000			B
ПИК БО-2	13,00	03.09.2026	12.09.2019	64	10,47	1,50	104,16	385	+0,10%	+0,14%	+0,30%	3 000			B
ПИК БО-3	13,00	03.09.2026	12.09.2019	64	11,57	1,43	102,55	495				3 000			B
ПИК БО-4	14,25	08.08.2025	17.08.2018	37	10,95	0,57	102,00	452	-	+0,15%	+0,06%	5 000			B
ПИК БО-5	14,25	08.08.2025	17.08.2018	37	12,42	0,57	101,20	599	-0,88%	-0,64%	-0,74%	5 000			B
ПИК БО-6	14,25	08.08.2025	17.08.2018	37	10,77	0,57	102,10	434	+0,09%	+0,25%	+0,17%	5 000			B
ПИК БО-7	13,00	24.07.2026	02.08.2019	23	11,37	1,39	102,69	477	+0,15%	+0,20%	+0,34%	15 000			B
ПИК БО-П01	13,00	25.02.2022	28.02.2020	51	10,66	1,86	104,85	396	+0,64%	+0,79%	+0,48%	13 000			B
ПИК БО-П01	13,00	25.02.2022	28.02.2020	51	10,66	1,86	104,85	396	+0,64%	+0,79%	+0,48%	13 000			B
ПИК БО-П01	13,00	25.02.2022	28.02.2020	51	10,66	1,86	104,85	396	+0,64%	+0,79%	+0,48%	13 000			B
ПИК БО-П02	11,25	22.04.2022		16	10,73	2,51	102,30	378	+0,66%	+0,12%	+0,56%	10 000			B
ПИК БО-П03	10,75	29.07.2022		23	10,02	3,60	103,97	304	+0,93%	+0,65%	+3,04%	10 000			B
ПИК БО-П03	10,75	29.07.2022		23	10,02	3,60	103,97	304	+0,93%	+0,65%	+3,04%	10 000			B
ПионерБ1Р1	14,00	29.10.2019	01.05.2018	111	12,55	0,28	100,48	617	+0,28%	+0,19%	-0,61%	3 000			B-
ПионерБ1Р2	13,50	09.04.2020	09.02.2018	92	1,40	0,08	100,99	-497	+0,49%	-0,89%	-1,95%	2 000			B-
ПионерБ02	13,50	03.06.2021	07.06.2018	57	10,02	0,40	101,50	363	-	+1,75%	-0,25%	3 000			B-
ПропфинБ01	13,00	02.10.2020		86	12,22	2,18	102,54	545	-	+2,54%	+1,52%	15 000	B1		
ПропфинБ-П1	7,00	29.01.2021		23	12,41	2,69	87,40	560	+4,72%	+3,63%	-6,77%	335	B1		
ПропфинБ-П2	6,00	18.05.2021		132	12,60	3,03	83,26	576	+4,89%	+3,89%	-7,59%	150	B1		
ПСНПрМдБП1	12,00	31.08.2027	25.03.2019	75	12,31	1,11	100,00	577	+0,01%	+0,01%	-	6 100			
ПСНПрМдж 1	13,00	10.09.2026	22.03.2018	71	833,65	0,05	65,00	82 728	-	-20,31%	-32,29%	10 000			
РегИнв 01	10,50	12.09.2019		64	1856,96	0,48	1,31	185 034	-54,36%	-89,92%	-98,69%	3 000			
РегИнв БО1	12,45	19.07.2022	23.01.2018	13	190,93	0,56	1,01	18 456	-57,02%	-85,61%	-98,99%	5 000			
РегИнв БО2	12,50	12.01.2021	16.01.2018	6	396,48	0,42	0,85	39 011	-69,75%	-91,02%	-99,15%	10 000			
РегИнв БО3	10,48	15.04.2021	19.04.2018	99	#####	0,07	1,01	3 155 364 490	-40,59%	-86,20%	-98,99%	10 000			
РегИнв БО4	10,48	19.04.2021		103	719,75	0,47	0,72	71 292	-55,00%	-89,74%	-99,28%	10 000			
РегИнв БО5	10,48	20.04.2021		104	563,99	0,47	1,01	55 716	-54,09%	-89,63%	-98,99%	10 000			
РегИнв БО6	10,23	04.05.2021		118	776,30	0,46	0,81	76 946	-51,50%	-88,29%	-99,19%	10 000			
СтржилинБ1	10,37	14.12.2021		160	2,07		96,76	-484	-	-	-3,24%	11 000			
Стржилинв1	8,61	10.07.2019		182	2,69	1,45	100,35	-390	-	-	-	3 000			

Итоги торгов еврооблигациями нефтегазового сектора

Выпуск	Купон	Погашение	Колл-опцион	Дн. до след. куп.	Доходность	Дюрация	Цена посл. сделки	Z-спрэд	Изм. цены	Изм. цены за нед.	Изм. цены за месяц	Объем выпуска, млн у.е.	Валюта (у.е.)	Moody's	Fitch	S&P
Газпром 18 (EUR)	6,61	13.02.2018		32	-	0,09	100,60	5	-	-0,09	-0,52	1 200	EUR	Ba1	BBB-	BB+
Газпром 18-2	8,15	11.04.2018		89	2,01	0,25	101,50	30	-	-	-0,29	1 100	USD	Ba1	BBB-	BB+
Газпром 18-3 (EUR)	3,70	25.07.2018		194	0,40	0,53	101,75	67	+0,02	-0,03	-0,21	900	EUR	Ba1	BBB-	BB+
Газпром 18-4 (EUR)	4,63	15.10.2018		276	0,49	0,76	103,11	76	-0,02	-0,09	-0,27	1 000	EUR	Ba1	BBB-	BB+
Газпром 19	9,25	23.04.2019		101	3,60	1,22	107,00	157	-0,73	-0,97	-1,20	2 250	USD	Ba1	BBB-	BB+
Газпром 19-2 (CHF)	2,85	25.10.2019		286	0,89	1,76	103,46	138	-0,02	+0,03	-0,30	500	CHF	Ba1	BBB-	BB+
Газпром 20 (EUR)	3,39	20.03.2020		67	0,74	2,09	105,71	87	+0,02	+0,06	+0,01	1 000	EUR	Ba1	BBB-	BB+
Газпром 20 (GBP)	5,34	25.09.2020		72	2,34	2,52	107,80	144	+0,00	+0,05	+0,06	500	GBP	Ba1	BBB-	BB+
Газпром 20	3,85	06.02.2020		25	2,85	1,98	102,00	67	-	-	+0,29	800	USD	Ba1	BBB-	BB+
Газпром 21	6,00	23.01.2021		11	3,34	2,75	107,60	107	-	-	+0,51	600	USD	Ba1	BBB-	BB+
Газпром 21 (EUR)	3,60	26.02.2021		45	0,96	2,93	108,07	95	+0,00	+0,09	+0,10	750	EUR	Ba1	BBB-	BB+
Газпром 22	6,51	07.03.2022		54	3,60	3,66	111,11	128	-0,09	+0,17	+0,06	1 300	USD	Ba1	BBB-	BB+
Газпром 22-2	4,95	19.07.2022		7	3,81	4,02	104,70	146	-	-	-0,04	1 000	USD	Ba1	BBB-	BB+
Газпром 25 (EUR)	4,36	21.03.2025		68	2,18	6,20	114,36	162	-0,03	+0,11	+0,05	500	EUR	Ba1	BBB-	BB+
Газпром 28	4,95	06.02.2028		25	4,30	7,95	105,26	176	-0,46	+0,49	+2,00	900	USD	Ba1	BBB-	BB+
Газпром 34	8,63	28.04.2034		106	5,24	9,98	136,75	263	-1,44	-0,07	+0,80	1 200	USD	Ba1	BBB-	BB+
Газпром 37	7,29	16.08.2037		35	5,34	11,35	123,50	269	-	-	+1,23	1 250	USD	Ba1	BBB-	BB+
Газпромнефть 18 (EUR)	2,93	26.04.2018		104	0,25	0,28	100,76	53	+0,00	-	-0,14	750	EUR	Ba1	BBB-	BB+
Газпромнефть 22	4,38	19.09.2022		66	3,79	4,24	102,51	143	-	-	-0,04	1 500	USD	Ba1	BBB-	BB+
Газпромнефть 23	6,00	27.11.2023		135	3,98	5,05	110,50	157	-	-	-0,14	1 500	USD	Ba1	BBB-	BB+
Лукойл 18	3,42	24.04.2018		102	2,95	0,28	100,13	124	-	-	-0,28	1 500	USD	Ba1	BBB+	BBB
Лукойл 19	7,25	05.11.2019		113	2,76	1,72	107,88	63	-	-	-2,81	600	USD	Ba1	BBB+	BBB
Лукойл 20	6,13	09.11.2020		117	3,19	2,62	107,88	94	-	-	-0,53	1 000	USD	Ba1	BBB+	BBB
Лукойл 22	6,66	07.06.2022		146	3,41	3,90	113,15	107	-	+0,13	-0,31	500	USD	Ba1	BBB+	BBB
Лукойл 23	4,56	24.04.2023		102	3,70	4,72	104,13	131	-0,12	+0,12	-0,36	1 500	USD	Ba1	BBB+	BBB
НК Альянс 20	7,00	04.05.2020		112	21,04	2,12	75,25	1 886	-	-	-0,98	500	USD		WD	NR
Новатэк 21	6,60	03.02.2021		22	2,90	2,76	110,75	63	-	-	-	650	USD	Ba1	BBB	BBB-
Новатэк 22	4,42	13.12.2022		152	3,71	4,47	103,15	134	-	-	+1,13	1 000	USD	Ba1	BBB	BBB-
Роснефть (ТНК-ВР) 18	7,88	13.03.2018		60	-	0,17	101,70	-375	-	-	-	1 100	USD	Ba1	WD	BB+
Роснефть (ТНК-ВР) 20	7,25	02.02.2020		21	3,08	1,90	108,25	91	-	-	-0,26	500	USD	Ba1	WD	BB+
Роснефть 22	4,20	06.03.2022		53	3,91	3,80	101,10	158	-	-0,05	-0,05	2 000	USD	Ba1	WD	BB+
Транснефть 18	8,70	07.08.2018		26	1,25	0,55	104,21	-58	-	-	-	1 050	USD	Ba1		BB+

Итоги торгов еврооблигациями финансового сектора

Выпуск	Купон	Погашение	Колл-опцион	Дн. до след. куп.	Доходность	Дюрация	Цена посл. сделки	Z-спрад	Изм. цены	Изм. цены за нед.	Изм. цены за месяц	Объем выпуска, млн у.е.	Валюта (у.е.)	Moody's	Fitch	S&P
АИЖК 2018 (RUB)	7,75	13.02.2018		32	8,40	0,08	99,95	12	+0,06	+0,06	+0,03	15 000	RUB	Ba1	BBB-	BB+
Акбарс 18	8,00	06.08.2018		25	5,48	0,55	101,38	365	+0,00	-0,13	-0,31	350	USD	B2	WD	
Акбарс 22	8,00	13.07.2022		1	7,34	3,73	102,48	500	-0,33	-0,88	-0,95	600	USD		WD	
Альфа Банк 18	5,00	27.11.2018		135	2,69	0,86	101,98	76	-	-0,37	-0,37	500	USD	Ba1	BB+	BB
Альфа Банк 19	7,50	26.09.2019		73	3,04	1,60	107,35	92	-	-	-0,03	750	USD	Ba3	BB	BB
Альфа Банк 21	7,75	28.04.2021		106	3,64	2,95	112,65	136	-	-	-0,22	1000	USD	Ba1	BB+	BB
Альфа Банк 25	9,50	18.02.2025	18.02.2020	37	2,92	1,90	113,30	75	-	-	-	250	USD	B1u	BB	
Банк СПб 2018	11,00	24.10.2018		102	4,73	0,76	104,75	283	-	-	-0,36	101	USD	B2	WD	
Банк СПб 2019	10,75	22.04.2019		100	5,05	1,21	106,95	302	-	-	+0,42	100	USD		B+	
Банк ФК Открытие 18	7,25	25.04.2018		103	4,52	0,29	100,75	282	-	-	-	500	USD	B2	WD	
Банк ФК Открытие 19	10,00	26.04.2019		104	210,51	1,10	21,36	20 849	+0,12	+0,12	+162,64	500	USD	C	WD	
Банк ФК Открытие 19-2	10,00	17.12.2019										300	USD	C	WD	
Восточный Экспресс Банк	10,00			137	16,69	6,37	59,88	1 420	-0,83	-0,52	-0,83	125	USD	NR		
ВТБ 17 (AUD)	7,50	11.12.2017							-	-	-	500	AUD	WR	WD	NR
ВТБ 18	6,88	29.05.2018		137	1,54	0,38	102,02	-22	-	-	-	2 000	USD	Ba1	WD	BB+
ВТБ 18-2	6,32	22.02.2018		41	2,40	0,11	100,43	65	+0,01	-0,05	-0,36	750	USD	Ba1	WD	BB+
ВТБ 18 (CHF)	2,90	25.05.2018		133	0,35	0,37	100,94	100	-0,00	-0,03	-0,19	300	CHF	Ba1		BB+
ВТБ 20	6,55	13.10.2020		91	3,35	2,54	108,33	112	-0,08	-0,14	-0,63	1 000	USD	Ba1	WD	BB+
ВТБ 22	6,95	17.10.2022		95	4,73	4,11	109,35	238	-	+0,97	-0,11	1 500	USD	Ba3	WD	B-
ВТБ 24 (CHF)	5,00	24.10.2024	24.10.2019	285	2,66	1,74	104,01	314	-0,07	+0,02	-0,01	350	CHF			
ВТБ 35	6,25	30.06.2035		169	5,96	10,95	103,07	333	-0,46	-0,69	-0,44	1 000	USD	Ba1	WD	BB+
ВЭБ 2018	4,22	21.11.2018		129	3,03	0,85	101,00	110	-	-	-0,13	850	USD		BBB-	BB+
ВЭБ 2018 (EUR)	3,04	21.02.2018		40	-	0,11	100,35	13	+0,01	+0,01	-0,16	1 000	EUR		BBB-	BB+
ВЭБ 2020	6,90	09.07.2020		178	3,43	2,34	108,22	122	-	+0,08	-0,17	1 600	USD		BBB-	BB+
ВЭБ 2022	6,03	05.07.2022		174	3,94	4,01	108,50	159	-	-	-0,64	1 000	USD		BBB-	BB+
ВЭБ 2023	5,94	21.11.2023		129	4,21	5,04	108,90	181	-	-	-0,36	1 150	USD		BBB-	BB+
ВЭБ 2023 (EUR)	4,03	21.02.2023		40	2,08	4,59	109,34	178	-0,02	+0,05	-0,21	500	EUR		BBB-	BB+
ВЭБ 2025	6,80	22.11.2025		130	4,72	6,28	113,50	226	-	-	-1,20	1 000	USD		BBB-	BB+
Газпромбанк 18	5,75	21.11.2018		129	3,64	0,84	101,76	171	-0,01	-0,03	-0,14	63	USD			
Газпромбанк 18 (EUR)	3,98	30.10.2018		291	0,82	0,80	102,50	108	+0,02	-0,04	-0,19	1 000	EUR	Ba2	BB+	BB+
Газпромбанк 19	7,25	03.05.2019		111	3,77	1,26	104,40	173	-	-	+0,68	500	USD	B2	BB	B-
Газпромбанк 19-2	4,96	05.09.2019		52	3,32	1,58	102,60	121	-	-	-0,62	750	USD		BB+	BB+
Газпромбанк 19 (RUB)	8,75	29.06.2024		168	6,28	5,08	112,74	-126	+0,18	+0,18	+3,43	13 500	RUB		BB	
Газпромбанк 20	6,50	17.07.2020		5	5,15	2,29	103,14	294	-0,02	-0,04	-0,38	400	USD	NR		
Газпромбанк 23	7,50	28.12.2023	28.12.2018	167	3,96	0,94	103,30	183	-	+0,29	+0,88	750	USD	NR		BB
Газпромбанк 24 (CHF)	5,13	13.05.2024	13.05.2019	121	2,19	1,29	103,82	270	-0,02	-0,03	-0,14	350	CHF			BB
Кредит Европа Банк 2019	8,50	15.11.2019		123	5,88	1,73	104,50	374	-	-	-	250	USD	B2	B+	
МКБ 18	7,70	01.02.2018		20	3,77	0,05	100,20	200	-	-	-0,42	500	USD	Ba3	BB-	BB-
МКБ 18-2	8,70	13.11.2018		121	8,18	0,82	100,39	625	+0,31	+0,47	+0,34	500	USD	NR	B	
МКБ 25 (RUB)	16,50	26.05.2025	26.05.2020	134	17,15	4,39	97,28	974	-	-	-3,51	5 000	RUB		B	
Открытие Холдинг 17 (RUB)	9,00	18.06.2022		156	8,35	3,72	103,26	91	+0,95	+0,95	+0,38	18 000	RUB			
Промсвязьбанк 19	10,20	06.11.2019		114	134,74	1,46	21,50	13 263	-77,78	-77,78	-77,78	600	USD	C		WD
Промсвязьбанк 21	10,50	17.03.2021		64	166,26	1,19	7,94	16 411	-3,71	-12,76	-89,78	100	USD			
Промсвязьбанк 21-2	10,50	30.07.2021		18	124,57	1,33	11,25	12 237	+41,72	+32,35	-86,77	333	USD	C		WD
Ренессанс Кредит 18	13,50	21.06.2018		160	13,39	0,44	100,00	1 166	-	-	-	150	USD	WR		WD
Ренессанс Кредит 19	13,50	22.05.2019		130	10,35	1,27	103,88	830	-	-	-	100	USD	NR		
РСХБ 17-2	5,30	27.12.2017							-	-	-	1 300	USD	WR		NR
РСХБ 18	7,75	29.05.2018		137	2,73	0,38	101,88	98	-0,48	-0,48	-0,48	1 000	USD	Ba2	BB+	
РСХБ 18-2	5,10	25.07.2018		13	3,05	0,52	101,08	124	-0,02	-0,03	-0,27	1 300	USD	Ba2	BB+	
РСХБ 18 (RUB)	7,88	07.02.2018		26	8,93	0,06	99,93	58	-0,04	-0,04	-0,04	10 000	RUB	Ba2	BB+	
РСХБ 23	8,50	16.10.2023		94	5,81	4,67	113,00	342	+1,25	+1,25	+0,44	500	USD	NR		
Сбербанк 18 (TRY)	7,40	04.03.2018		51	14,00	0,14	99,01	25	+0,05	+0,17	+0,83	550	TRY	Ba1	BBB-	
Сбербанк 19	5,18	28.06.2019		167	2,83	1,42	103,34	75	-	-	-0,18	1 000	USD	Ba1	BBB-	
Сбербанк 19-2	4,15	06.03.2019		53	3,05	1,12	101,23	104	-0,00	-0,02	+0,35	500	USD	Ba1	BBB-	
Сбербанк 19 (EUR)	3,08	07.03.2019		54	0,57	1,13	102,88	82	+0,07	+0,04	+2,60	500	EUR	Ba1	BBB-	
Сбербанк 19-2 (EUR)	3,35	15.11.2019		307	0,68	1,81	104,87	85	-0,02	-0,10	-0,46	1 000	EUR	Ba1	BBB-	
Сбербанк 21	5,72	16.06.2021		155	3,31	3,16	107,74	102	+0,04	+0,04	-0,52	1 000	USD	Ba1	BBB-	
Сбербанк 22	6,13	07.02.2022		26	3,57	3,60	109,59	124	-	+0,45	-	1 500	USD	Ba1	BBB-	
Сбербанк 22-2	5,13	29.10.2022		107	4,19	4,28	104,03	183	-0,01	+0,50	-0,22	2 000	USD	Ba2	BB+	
Сбербанк 23	5,25	23.05.2023		131	4,36	4,73	104,23	197	-	-	-1,02	1 000	USD		BB+	
Сбербанк 24	5,50	26.02.2024	26.02.2019	45	3,44	1,08	102,25	127	+0,44	+0,44	+0,11	1 000	USD		BB+	
ТКС 18	14,00	06.06.2018		145	2,05	0,40	104,73	28	+0,06	-0,09	-0,28	200	USD	B2	B+	
Транскапиталбанк	10,00	18.09.2020		65	24,59	2,27	72,44	2 237	-	-1,02	-12,73	100	USD	WR		
ХМБ Открытие 23	10,00	18.06.2023							-	-	-	200	USD	C		
ХКФ Банк 20	9,38	24.04.2020	24.04.2018	102	3,08	0,28	101,75	136	-	-	-	500	USD	WR	B+	
ХКФ Банк 21	10,50	19.04.2021	17.04.2019	95	6,41	1,19	104,88	438	-	-	-	200	USD	NR	B+	
Экспобанк 21	8,00	22.04.2021		10	6,46	2,88	104,50	420	-0,37	-0,15	-0,03	20	USD			

Итоги торгов еврооблигациями нефинансового сектора

Выпуск	Купон	Погашение	Колл-опцион	Дн. до след. куп.	Доходность	Дюрация	Цена посл. сделки	Z-спрэд	Изм. цены	Изм. цены за нед.	Изм. цены за месяц	Объем выпуска, млн у.е	Валюта (у.е.)	Moody's	Fitch	S&P
DME Airport 2018	6,00	26.11.2018		133	2,95	0,86	102,60	102	-	-	-0,04	300	USD		BB+	BB+
DME Airport 2021	5,88	11.11.2021		119	4,16	3,47	106,00	185	-0,05	+0,06	-0,15	350	USD		BB+	BB+
EDC 2020	4,88	17.04.2020		95	3,68	2,15	102,58	149	-	-	-	600	USD		BB	BB /*+
Global Ports 22	6,87	25.01.2022		13	4,63	3,51	108,16	231	-	-	-	350	USD	Ba3	BB	
Global Ports 23	6,50	22.09.2023		69	5,14	4,79	106,63	275	-	-	-	350	USD	Ba3	BB	
Nordgold 2018	6,38	07.05.2018		115	2,99	0,32	101,06	126	-	-	-0,80	500	USD	Ba2	BB-	
Алроса 20	7,75	03.11.2020		111	3,04	2,56	112,59	79	-	-	-	1 000	USD	Ba1	BB+	BB+
АФК Система 19	6,95	17.05.2019		125	25,35	1,29	80,00	2330	-	-	-10,99	500	USD		BB-/*-	B+/*-
Борец 2018	7,63	26.09.2018		73	2,75	0,69	103,38	87	-	-	-	420	USD	Ba3	BB-	BB-
Вымпелком 18 (RUB)	9,00	13.02.2018		32	7,17	0,08	100,15	-	+0,05	+0,05	+0,00	12 000	RUB	Ba2	BB+	BB
Вымпелком 18	9,13	30.04.2018		108	1,56	0,30	102,25	-	-	-	-1,45	1 000	USD	Ba2	BB+	BB
Вымпелком 19	5,20	13.02.2019		32	2,86	1,05	102,48	86	-0,02	+0,13	-0,30	600	USD	Ba2	BB+	BB
Вымпелком 21	7,75	02.02.2021		21	3,46	2,71	112,33	119	-0,28	-0,11	-0,82	1 000	USD	Ba2	BB+	BB
Вымпелком 22	7,50	01.03.2022		48	3,93	3,58	113,50	161	-0,15	+0,18	-0,93	1 500	USD	Ba2	BB+	BB
Вымпелком 23	5,95	13.02.2023		32	4,27	4,39	107,60	190	-0,14	+0,32	-0,32	1 000	USD	Ba2	BB+	BB
ГЛК 21	5,95	19.07.2021		7	4,14	3,15	105,88	184	-	-	-0,47	500	USD	Ba3	BB	
ДВМП 2018	8,00	02.05.2018							-	-	-	550	USD		C	NR
ДВМП 2020	8,75	02.05.2020							-	-	-	325	USD		C	NR
Евраз 18	9,50	24.04.2018							-	-	-	700	USD	WR	WD	NR
Евраз 18-2	6,75	27.04.2018							-	-	-	850	USD	WR	WD	NR
Евраз 20	6,50	22.04.2020		100	3,68	2,13	106,09	150	-	-	-0,99	1 000	USD		BB-	BB
Металлоинвест 2020	5,63	17.04.2020		95	3,22	2,14	105,22	103	-0,11	-0,07	-0,36	1 000	USD	Ba2	BB	BB
МТС 20	8,63	22.06.2020		161	3,14	2,26	112,80	94	-	-	-1,23	750	USD	Ba1u	BB+/*-	BB /*-
МТС 23	5,00	30.05.2023		138	4,06	4,78	104,48	168	-	-0,02	-0,02	500	USD	Ba1u	BB+/*-	BB /*-
НЛМК 18	4,45	19.02.2018		38	-	0,10	101,12	-	-	-	-	800	USD	Ba1	BBB-	BBB-
НЛМК 19	4,95	26.09.2019		73	2,74	1,64	103,65	62	-0,24	-0,24	-0,22	500	USD	Ba1	BBB-	BBB-
Норникель 2018	4,38	30.04.2018		108	2,46	0,30	100,56	74	-0,04	-0,10	-0,23	750	USD	Ba1	BBB-	BBB-
Норникель 2020	5,55	28.10.2020		106	3,07	2,61	106,59	83	-	+0,08	-0,11	1 000	USD	Ba1	BBB-	BBB-
Норникель 2022	6,63	14.10.2022		92	3,65	4,14	112,85	130	-	-	-0,40	1 000	USD	Ba1	BBB-	BBB-
Норникель 2023	4,10	11.04.2023		89	3,91	4,73	100,87	153	-	+0,05	-0,44	1 000	USD		BBB-	BBB-
Петропавловск 20 (conv)	9,00	18.03.2020		65	1,05	2,01	117,13	674	+0,49	+0,17	+1,12	100	USD			
Полус Золото 2020	5,63	29.04.2020		107	3,39	2,17	104,89	120	-	-	-0,34	750	USD		BB-	BB-/*+
РЖД 2018 (CHF)	2,18	26.02.2018		45	0,05	0,12	100,26	72	-0,02	-0,03	-0,16	525	CHF	Ba1	BBB-	BB+
РЖД 2019 (RUB)	8,30	02.04.2019		80	7,75	1,16	100,78	0	+0,06	+0,06	+0,04	37 500	RUB	Ba1	BBB-	BBB-
РЖД 2021 (CHF)	2,73	26.02.2021		45	1,26	2,97	104,47	158	-0,01	+0,14	+0,02	150	CHF	Ba1	BBB-	BB+
РЖД 2021 (EUR)	3,37	20.05.2021		128	1,03	3,17	107,68	98	-0,02	-0,00	-0,15	1 000	EUR	Ba1	BBB-	BB+
РЖД 2022	5,70	05.04.2022		83	3,49	3,79	108,63	115	-	+0,03	-0,16	1 400	USD	Ba1	BBB-	BB+
РЖД 2023 (EUR)	4,60	06.03.2023		53	1,62	4,58	114,58	131	-0,03	-0,01	-0,16	500	EUR	Ba1	BBB-	BB+
РЖД 2031 (GBP)	7,49	25.03.2031		72	4,60	9,04	128,28	322	-0,09	+0,11	+0,80	650	GBP	Ba1	BBB-	BB+
Северсталь 18	4,45	19.03.2018		66	2,26	0,19	100,40	58	-	-	-	600	USD	NR	BBB-	BBB-
Северсталь 22	5,90	17.10.2022		95	3,56	4,20	110,18	120	-	-	-0,11	750	USD	Ba1	BBB-	BBB-
Сибур 2018	3,91	31.01.2018		19	-	0,05	100,21	-	-	+0,06	+0,01	1 000	USD	Ba1	BB+	
Сибур 2023	4,13	05.10.2023		83	4,05	5,11	100,37	165	-	-	-	500	USD	Ba1	BB+	
ТМК 18	7,75	27.01.2018		15	-	0,04	100,48	-	-	-	-2,21	500	USD	B1		B+
ТМК 20	6,75	03.04.2020		81	4,14	2,07	105,48	196	-0,20	-0,20	-0,34	500	USD	B1		B+
Уралкалий 2018	3,72	30.04.2018		108	2,92	0,30	100,23	120	+0,02	+0,01	-0,08	650	USD	Ba2	BB-	
ФосАгро 18	4,20	13.02.2018		32	0,42	0,09	100,33	-	-	-	-	500	USD	Ba1	BB+	
ФСК 19 (RUB)	8,45	13.03.2019		60	7,96	1,11	100,69	21	+0,01	+0,01	+0,03	17 500	RUB	Ba1	BBB-	BB+
Яндекс 2018 (conv)	1,13	15.12.2018		154	2,08	0,92	99,13	226	-0,12	+0,29	+0,26	690	USD			

Календарь событий на 10 января

- ❖ Минфин США выпустит 10-летние ноты на 20 млрд долл.

ПАО "ИК РУСС-ИНВЕСТ"

Ежедневный обзор долговых рынков

Заявление об ограничении ответственности. Настоящие обзоры подготовлены в информационных целях, Они ни в коем случае не являются и не должны рассматриваться как предложение купить или продать соответствующие ценные бумаги, Информация, содержащаяся в данных обзорах, получена из вызывающих доверия открытых источников, Несмотря на то, что при подготовке обзоров были предприняты необходимые меры для получения достоверной информации, ПАО "ИК РУСС-ИНВЕСТ" не исключает возможность включения в обзор ошибочной информации, предоставленной соответствующими источниками, и не несет за это ответственности, ПАО "ИК РУСС-ИНВЕСТ", его работники и клиенты могут быть заинтересованы в покупке или продаже ценных бумаг, упомянутых в обзорах.

ПАО "ИК РУСС-ИНВЕСТ"

<http://www.russ-invest.com>

Москва

Тел: +7(495) 363-93-80

Факс: +7(495) 363-93-90

E-mail: mail@russ-invest.com

Адрес: Москва, 119019, 5-3/12 Нащокинский переулок

© 2007 | ПАО "ИК РУСС-ИНВЕСТ"

Лицензия № 045-11769-001000

Лицензия № 045-08757-000100

Лицензия № 045-06310-100000

Лицензия № 045-06312-010000