

Комментарий

5 сентября, во вторник, на рынке внутреннего корпоративного долга наблюдалась умеренная активность, и торговые обороты соответствовали среднедневным значениям за месяц. Половина сделок пришлось на короткие облигации с дюрацией до года, потерявшие в среднем по 0,6%, тогда как более длинные бумаги подорожали в среднем на 30 б.п.

Лидерами вторника оказались бумаги телекомов, прибавившие в среднем по 4,7%. Займы АФК Система серий 1P04 и 1P05 оставались драйверами в отрасли, прибавив по 4,3% и 5,7% соответственно. Сектор строительства оказался аутсайдером, и выпуски подешевели в среднем на 2,3%. Практически весь торговый оборот сегмента пришелся на выпуск РСГ Финанс БО-2 (-2,3%).

Активность на рынке внутреннего госдолга была повышенной, и обороты составили 38 млрд руб., что в 2,5 раза выше среднедневных за месяц. Длинные ОФЗ с дюрацией от 5 лет росли уверенными темпами, а лидерами оказались серии 26207 и 26212 (+0,6%).

Евробонды Сбербанка в ходе минувших торгов находились под давлением и потеряли в среднем по 15 б.п. Минимальный рост на 7-10 б.п. показали евробонды металлургических и нефтегазовых компаний.

Индикаторы рынка

	Значение закрытия	Изм. к пред. дню	Изм. за неделю
Золото	1339,66	+0,55%	+2,37%
Нефть Brent	53,38	+1,95%	+4,95%
5-летний CDS	325	-	-
Бивалютная корзина	62,48	-0,42%	-1,57%
Mosprime o/n	9,00	+0,07	+0,14
Депозиты в ЦБ	1445,9	+123,6	+265,7
Остатки на корп. сч.	1757,4	-193,5	-281,0
UST 2	1,29	-0,05	-0,04
UST 10	2,06	-0,11	-0,07
Russia 2026	3,80	-0,06	-0,12
Brazil 2026	4,33	-0,08	-0,14
Turkey 2026	4,55	+0,01	-0,04
Portugal 10 yr	2,81	-0,00	-0,03
Ireland 10 yr	0,65	-0,04	-0,05
Italy 10 yr	1,99	-0,04	-0,08
Greece 10 yr	5,45	-0,03	-0,03

Источник: Bloomberg, ПАО Московская биржа
Оценка: ПАО «ИК РУСС-ИНВЕСТ»

Рынок внешнего долга

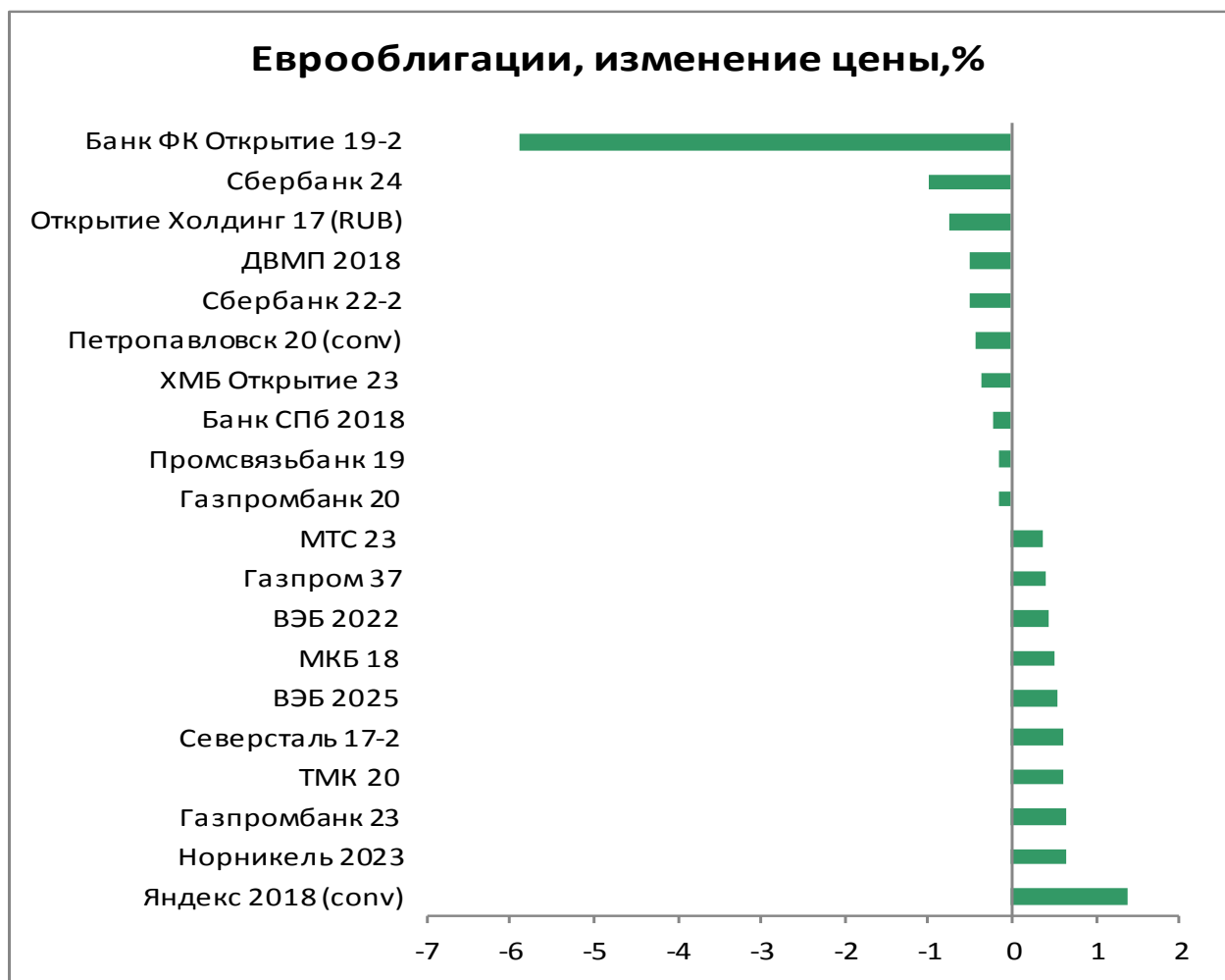
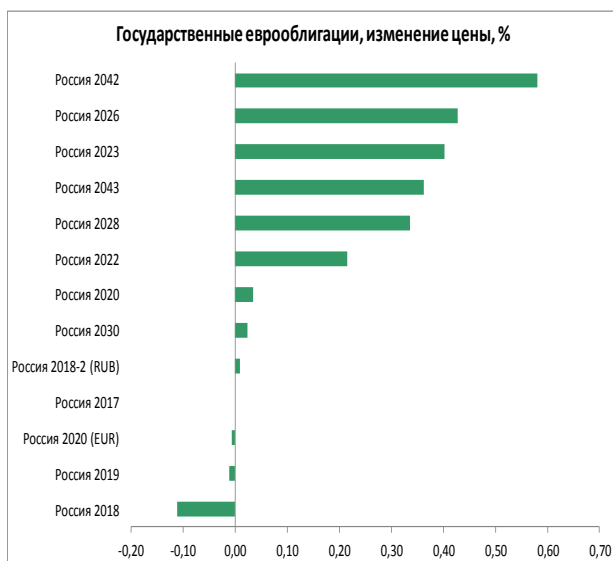
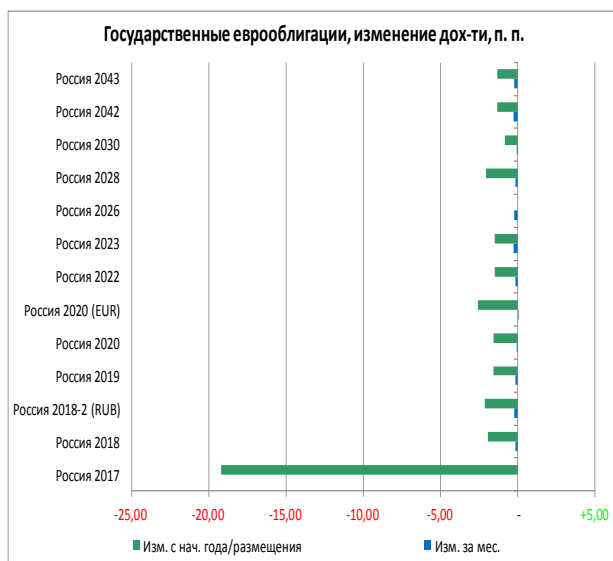

Российский долговой рынок

Наиболее ликвидные облигации

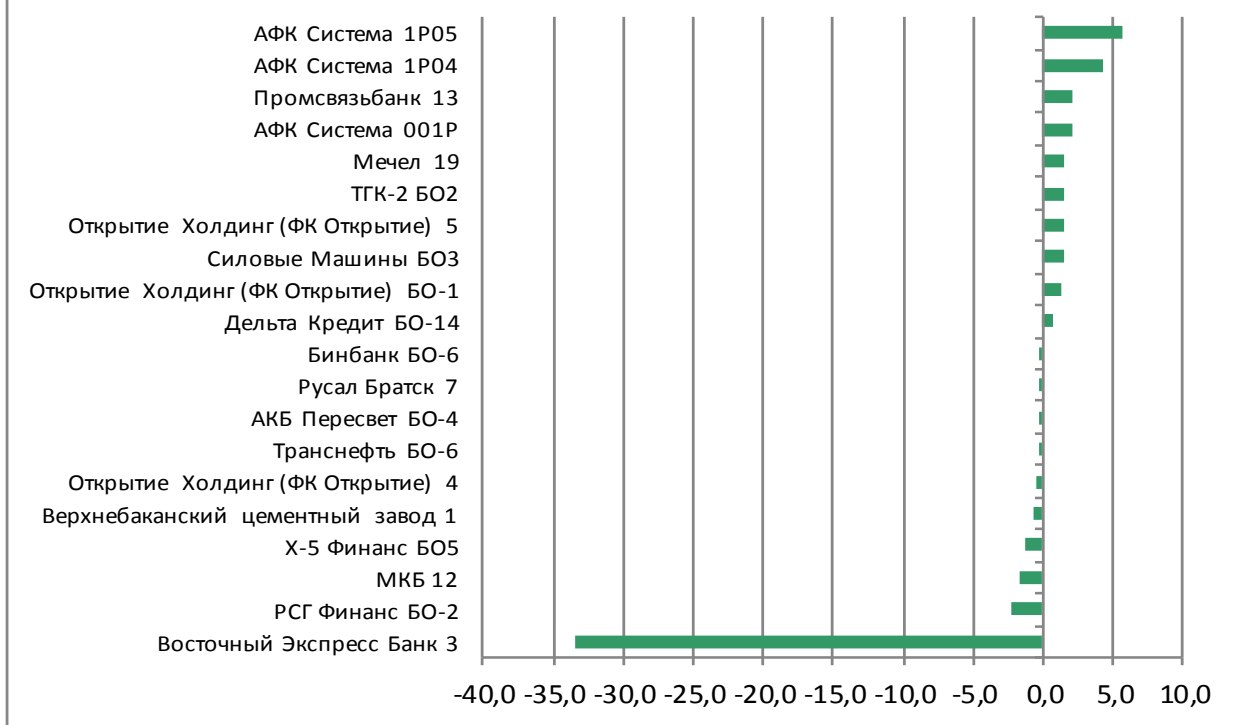

Лидеры оборота (тыс руб.), их доходность, %



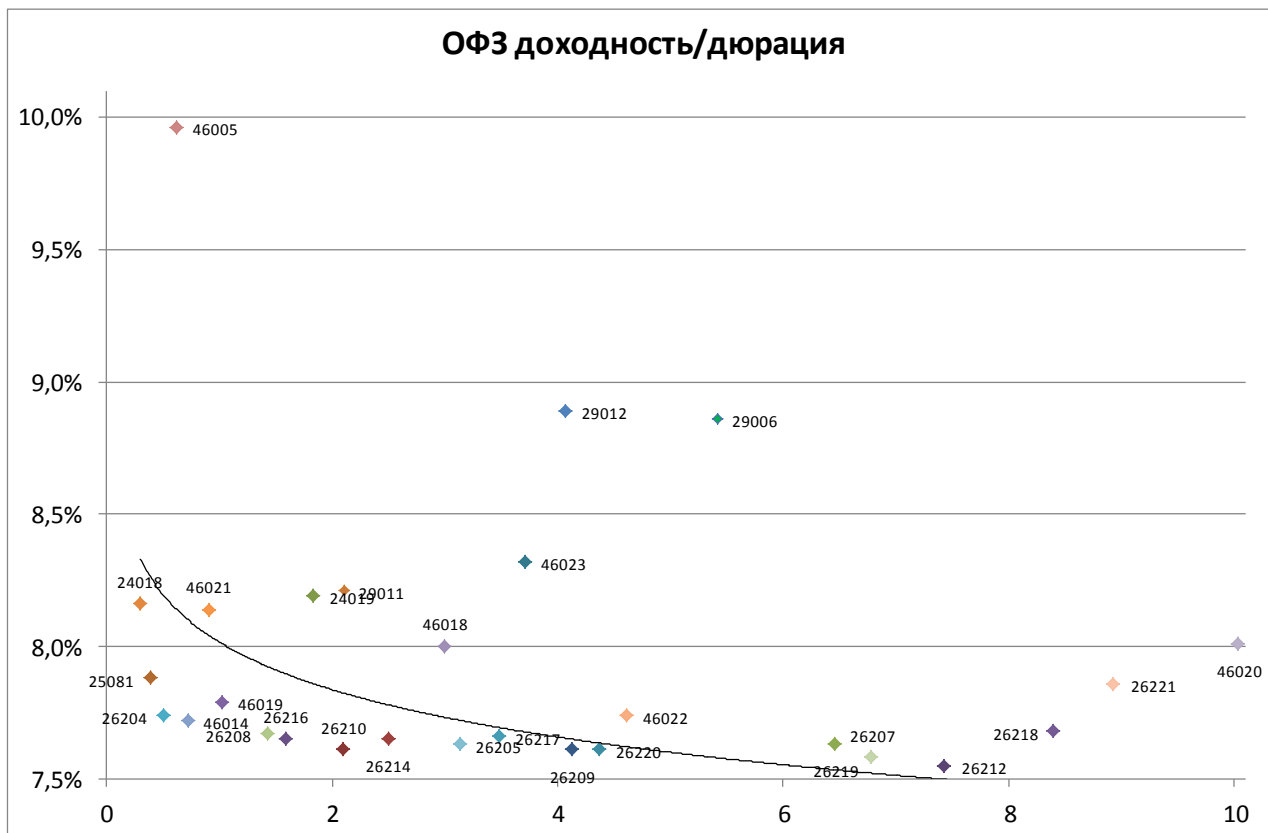

Выпуск	Купон	Погашение	Дюрация	Доходность	Посл. цена	Изм. цены	Выпуск	Купон	Погашение	Дюрация	Доходность	Посл. цена	Изм. цены
24018	10,46	27.12.2017	0,29	8,16	100,70	+0,01%	26220	7,40	07.12.2022	4,37	7,61	99,68	+0,47%
46019	2,01	20.03.2019	1,02	7,79	94,50	-	29012	10,32	16.11.2022	4,07	8,89	103,65	-0,02%
25081	6,20	31.01.2018	0,38	7,88	99,40	-0,04%	26211	7,00	25.01.2023	4,54	7,47	98,50	+0,25%
26204	7,50	15.03.2018	0,50	7,74	99,95	-0,02%	26215	7,00	16.08.2023	4,94	7,50	98,27	+0,66%
46021	5,00	08.08.2018	0,91	8,14	97,40	+0,99%	52001	2,50	16.08.2023	2,77	3,22	96,26	-0,10%
46014	7,00	29.08.2018	0,72	7,72	99,60	-	46022	6,00	19.07.2023	4,61	7,74	91,30	+0,66%
46005	0,00	09.01.2019	0,62	9,96	94,18	-	29006	10,61	29.01.2025	5,41	8,86	109,15	-0,11%
26208	7,50	27.02.2019	1,42	7,67	99,96	-0,03%	46011	10,00	20.08.2025	4,78	4,23	130,01	-
24019	10,35	16.10.2019	1,83	8,19	102,80	-0,05%	26219	7,75	16.09.2026	6,46	7,63	101,70	+0,55%
26210	6,80	11.12.2019	2,10	7,61	98,61	+0,06%	46010	10,00	17.05.2028	-	-	-	-
26216	6,70	15.05.2019	1,59	7,65	98,73	+0,13%	26207	8,15	03.02.2027	6,78	7,58	104,75	+0,63%
29011	10,43	29.01.2020	2,11	8,21	104,55	+0,01%	46023	8,16	23.07.2026	3,71	8,32	99,99	-
26214	6,40	27.05.2020	2,49	7,65	97,30	+0,05%	26212	7,05	19.01.2028	7,43	7,55	97,36	+0,60%
46018	6,50	24.11.2021	3,00	8,00	96,35	-	26218	8,50	17.09.2031	8,39	7,68	108,20	+0,37%
26205	7,60	14.04.2021	3,13	7,63	100,33	+0,08%	26221	7,70	23.03.2033	8,93	7,86	99,85	+0,20%
26217	7,50	18.08.2021	3,48	7,66	99,95	+0,13%	46020	6,90	06.02.2036	10,03	8,01	90,99	+0,39%
26209	7,60	20.07.2022	4,13	7,61	100,51	+0,19%	46012	3,28	05.09.2029	6,87	6,19	109,00	-

Итоги торгов облигациями нефтегазового сектора

Выпуск	Купон	Погашение	Оферта	Дней до след. к	Доходность	Дюрация	Цена посл. сделки	Спрэд к бескупонной кривой РФ	Изм. цены за ден	Изм. цены за мес	Изм. цены за мес	Объем выпуска млн р	Moody's	Fitch	S&P
Башнефть 1P1R	9,50	12.12.2024		106	9,72	5,12	100,00	216				10 000	Ba1		
Башнефть 1P2R	9,50	14.12.2023		106	9,72	4,63	100,00	218				10 000	Ba1		
Башнефть 1P3R	9,40	22.01.2024		145	9,62	4,82	100,00	208				5 000	Ba1		
Башнефть 4	0,10	04.02.2022	09.02.2018	156	1,30	0,39	99,49	-655	-	+5,84%	+8,32%	10 000	Ba1	BBB-	
Башнефть 6	8,65	31.01.2023	06.02.2018	153	8,22	0,38	100,23	37	-0,02%	-0,02%	+0,23%	10 000	Ba1	BBB-	
Башнефть 7	8,85	31.01.2023	04.02.2020	153	8,27	2,21	101,60	67	-	+0,05%	+9,34%	10 000	Ba1	BBB-	
Башнефть 8	8,65	31.01.2023	06.02.2018	153	8,42	0,36	100,15	57	-	-	+3,91%	5 000	Ba1	BBB-	
Башнефть 9	8,85	31.01.2023	04.02.2020	153	7,60	2,21	103,00	-0	-	-	+11,51%	5 000	Ba1	BBB-	
Башнефть БО10	9,50	10.12.2026	12.12.2024	106	9,72	5,12	100,00	216				5 000	Ba1		
Башнефть БО2	10,50	12.05.2026	16.05.2023	76	9,64	4,16	104,68	211				10 000	Ba1		
Башнефть БО3	12,00	09.05.2025	15.05.2020	72	11,61	1,90	101,30	402				5 000	Ba1	WD	
Башнефть БО5	10,70	13.05.2024	19.11.2018	75	8,91	1,12	102,19	120	-	-	-	10 000	Ba1	WD	
Башнефть БО6	10,90	29.04.2026	30.04.2025	63	8,31	2,94	108,55	74	-	-	-	10 000	Ba1	BBB-	
Башнефть БО7	12,10	03.06.2025	08.06.2021	97	11,95	2,97	101,40	440				5 000	Ba1	WD	
Башнефть БО8	10,90	29.04.2026	30.04.2025	63	9,49	3,55	106,02	192	-	-	-	5 000	Ba1	BBB-	
Башнефть БО9	9,30	15.10.2026	20.10.2022	50	9,51	3,95	100,00	199				5 000	Ba1		
БЕК 1	10,25	21.06.2019		106	8,35	1,65	103,35	70	-	+0,10%	+0,10%	5 000		BB	
Газпром БО19	5,10	21.10.2043		77	4,36	0,06	100,00	-373				15 000	Ba1		BB+
Газпромнефть 10	8,90	26.01.2021	30.01.2018	146	7,64	0,38	100,53	-22	-	+0,53%	-0,02%	10 000	Ba1	BBB-	BB+
Газпромнефть 12	8,50	23.11.2022	29.11.2017	84	7,94	0,21	100,14	5	+0,14%	+0,14%	-0,02%	10 000	Ba1	BBB-	BB+
Газпромнефть 4	8,20	09.04.2019	10.04.2018	34	8,07	0,57	100,15	26	-	-	+0,01%	10 000	Ba1		BB+
Газпромнефть БО1	9,40	24.07.2046	24.08.2021	174	8,46	3,21	103,70	91	-	+0,08%	+0,14%	5 000	Ba1		BB+
Газпромнефть БО2	10,65	16.02.2046	19.03.2021	16	10,32	2,85	101,70	276	+0,44%	+0,33%	+0,07%	10 000	Ba1		BB+
Газпромнефть БО3	9,80	03.05.2046	06.06.2019	92	8,58	1,61	102,20	93	-0,20%	-0,20%	-0,24%	10 000	Ba1		BB+
Газпромнефть БО4	9,40	24.07.2046	24.08.2021	174	8,28	3,36	104,29	73	-	-0,19%	+0,37%	10 000	Ba1		BB+
Газпромнефть БО7	10,65	16.02.2046	19.03.2021	16	10,39	2,90	101,50	283	-0,01%	+0,08%	+0,50%	15 000	Ba1		BB+
ННК Актив 4	11,25	01.06.2021	05.06.2018	90	29,10	0,72	85,10	2 132	-1,22%	-0,91%	+0,12%	5 000		WD	
ННК Актив 6	11,25	04.06.2021	08.06.2018	93	19,96	0,72	89,80	1 218	-	-	+4,24%	5 000		WD	
Промфестсервис БО-1	10,50	21.11.2019		78	430,53	2,21	2,51	42 292	-	-64,14%	+0,40%	5 000			
Роснефть 10	7,95	30.05.2023	05.06.2018	90	8,81	0,73	99,50	103	-	-	-0,46%	15 000	Ba1		BB+
Роснефть 1P02	9,39	11.12.2026	17.12.2021	107	8,45	3,57	103,92	91	+0,12%	+0,36%	+0,60%	30 000	Ba1		BB+
Роснефть 4	8,60	17.10.2022	23.10.2017	47	7,91	0,12	100,09	2	-	-	+0,09%	10 000	Ba1		BB+
Роснефть 5	8,60	17.10.2022	23.10.2017	47	9,88	0,12	99,85	199	-	-0,18%	+0,05%	10 000	Ba1		BB+
Роснефть 6	7,95	30.05.2023	05.06.2018	90	8,37	0,73	99,80	59	-	-	-	10 000	Ba1		BB+
Роснефть 7	8,00	10.03.2023	16.03.2018	9	8,15	0,50	100,00	33	-	-	+0,07%	15 000	Ba1		BB+
Роснефть 8	8,00	10.03.2023	16.03.2018	9	8,57	0,50	99,80	75	-	-	+0,10%	15 000	Ba1		BB+
Роснефть 9	7,95	30.05.2023	05.06.2018	90	8,52	0,73	99,70	74	-	-	-0,10%	15 000	Ba1		BB+
Роснефть БО-1	8,90	06.02.2024	12.02.2019	160	13,22	1,36	95,00	554	-	-	-	15 000	Ba1		BB+
Роснефть БО-15	10,65	03.12.2020	07.12.2017	2	-374,56	0,00	102,21	-38 245	-	-	-	175 000	Ba1		BB+
Роснефть БО-16	14,90	03.12.2020	07.12.2017	1	-7,66	0,25	102,03	-1 555	-	-	-	100 000	Ba1		BB+
Роснефть БО-17	11,40	03.12.2020	07.12.2017	-90	9,88	0,00	102,21	199	-	-	-	100 000	Ba1		BB+
Роснефть БО-18	9,10	18.01.2021	22.01.2018	47	3,14	0,37	100,00	-472	-	-	-	100 000	Ba1		BB+
Роснефть БО-2	11,90	28.11.2024	07.12.2017	92	4,24	0,24	101,65	-365	-	-	-	15 000	Ba1		BB+
Роснефть БО-21	9,10	18.01.2021	22.01.2018	47	3,14	0,37	100,00	-472	-	-	-	50 000	Ba1		BB+
Роснефть БО-22	9,10	18.01.2021	22.01.2018	47	3,14	0,37	100,00	-472	-	-	-	50 000	Ba1		BB+
Роснефть БО-23	9,10	18.01.2021	22.01.2018	47	3,14	0,37	100,00	-472	-	-	-	50 000	Ba1		BB+
Роснефть БО-26	9,10	18.01.2021		47	9,41	0,02	100,00	185	-	-	-	25 000	Ba1		BB+
Роснефть БО-3	10,90	28.11.2024	07.12.2017	92	-10,21	0,28	105,65	-1 810	-	-	+0,07%	15 000	Ba1		BB+
Роснефть БО-4	10,90	28.11.2024	07.12.2017	92	4,24	0,24	101,65	-365	-	-	-	15 000	Ba1		BB+
Роснефть БО-5	7,95	11.12.2023	17.12.2018	103	8,09	1,21	100,00	39	-	-	-	20 000	Ba1		BB+
Роснефть БО-6	7,95	11.12.2023	17.12.2018	103	8,09	1,22	100,00	39	-	-	-	20 000	Ba1		BB+
Роснефть БО-7	8,90	06.02.2024	12.02.2019	160	13,22	1,37	95,00	554	-	-	-	20 000	Ba1		BB+
Роснефть БО-8	10,90	28.11.2024	07.12.2017	92	9,34	0,24	100,40	145	-	-	-	20 000	Ba1		BB+
Роснефть БО-9	11,90	28.11.2024	07.12.2017	92	-8,05	0,09	105,00	-1 594	-	-	-	20 000	Ba1		BB+
Самаратранснефть Терминал 1	17,00	20.06.2021	21.06.2019	103	12,26	1,57	107,95	461	+0,28%	+1,17%	+3,90%	5 000			
Самаратранснефть Терминал 2	12,00	30.03.2022	31.03.2018	23	12,24	0,54	100,04	442	-0,20%	-0,01%	-0,10%	3 000			
Транснефть 1	0,01	13.05.2019		-114	13,54	0,68	96,67	588	-	-	+8,62%	35 000	Ba1		BB+
Транснефть 1P01	9,90	02.06.2023		93	8,56	4,33	106,78	103	-	-	-	20 000	Ba1		BB+
Транснефть 1P03	9,45	03.08.2023		155	8,27	4,63	106,20	74	-	-	+0,95%	15 000	Ba1		BB+
Транснефть 1P04	9,30	29.09.2022		29	8,24	3,93	105,00	72	-	+0,96%	+0,96%	15 000	Ba1		BB+
Транснефть 1P05	9,25	26.01.2024		151	8,32	4,95	105,35	78	-	-	+1,10%	15 000	Ba1		BB+
Транснефть 1P06	9,00	24.03.2021		21	8,34	3,00	102,50	78	-	+0,15%	+0,39%	20 000	Ba1		BB+
Транснефть 2	11,00	01.10.2019	03.10.2017	27	10,46	0,07	100,00	257	-	-	-	35 000	Ba1		BB+
Транснефть 3	12,05	18.09.2019		14	8,35	1,74	106,65	73	-0,05%	-0,25%	-0,39%	65 000	Ba1		BB+
Транснефть БО-3	0,01	09.10.2024	18.10.2017	42	9,81	0,01	98,93	192	-	-	-0,06%	15 000	Ba1		BB+
Транснефть БО-5	10,10	09.04.2026	15.04.2021	43	8,02	2,96	106,90	46	-	-0,08%	+1,42%	17 000	Ba1		BB+
Транснефть БО-6	9,30	25.08.2026	30.08.2022	181	8,20	3,84	105,10	68	-0,38%	-0,38%	+1,06%	17 000	Ba1		BB+

Итоги торгов облигациями металлургического и горнодобывающего секторов

Выпуск	Купон	Погашение	Оферта	Дней до след. к	Доходность	Дюрация	Цена посл. сделки	Спрэд к бескупонной кривой ОФЗ	Изм. цены за ден	Изм. цены за нед	Изм. цены за мес	Объем выпуска, млн р	Moodv's	Fitch	S&P
Uranium One БО2	10,25	11.08.2023	14.08.2020	163	10,68	2,59	99,60	310	-	-	+1,63%	12 500			NR
Ашинский металлург. завод 1	4,80	17.06.2024		110	4,86	0,26	100,00	-269	-	+1,01%	+0,01%	1 000			
Евраз Холдинг Финанс 1P1R	12,60	23.03.2021		20	9,10	2,85	111,03	154	-0,41%	-0,06%	+0,30%	15 000			
Евраз Холдинг Финанс 8	12,95	18.06.2025	26.06.2019	112	8,84	1,64	107,00	119	-	-	+0,06%	15 000			
Металлоинвест 1	0,01	07.03.2022		5	0,01	4,50	100,00	-752	-	-	-	5 000	Ba2		
Металлоинвест 2	8,90	27.01.2023	02.02.2018	149	8,27	0,33	100,30	42	-	-	+0,50%	5 000	Ba2		
Металлоинвест 3	8,90	27.01.2023	02.02.2018	149	8,66	0,37	100,15	81	-	-0,14%	-0,15%	5 000	Ba2		
Металлоинвест 5	0,01	07.03.2022		5	3,27	4,50	86,57	-426	-	-	+20,32%	10 000	Ba2		
Металлоинвест 6	0,01	10.03.2022		8	4,80	4,51	81,00	-273	-	-	-	10 000	Ba2		
Металлоинвест БО1	11,85	21.10.2025	26.10.2021	55	7,34	1,87	109,48	-20	-	-	-	10 000	Ba2		
Металлоинвест БО2	10,95	17.03.2026	23.03.2021	20	8,44	2,92	108,10	88	-	+0,14%	+0,09%	10 000	Ba2		
Металлоинвест БО-8	10,95	17.03.2026	23.03.2021	20	8,50	2,92	107,90	94	-0,19%	-0,09%	-0,09%	5 000	Ba2		
Мечел 13	14,00	25.02.2020		174	4,29	1,56	99,95	-331	-	+0,15%	+0,55%	5 000			
Мечел 14	14,00	25.02.2020		174	4,29	1,55	99,95	-331	-	+0,15%	+0,65%	5 000			
Мечел 15	8,00	09.02.2021		160	13,64	3,02	86,00	608	-	-	-	5 000			
Мечел 16	8,00	09.02.2021		160	14,08	2,92	85,00	652	-	-	-	5 000			
Мечел 17	12,13	27.05.2021					97,00		-	+1,97%	+1,82%	5 000			
Мечел 18	12,13	27.05.2021					97,00		+0,01%	+1,15%	+1,93%	5 000			
Мечел 19	12,13	01.06.2021					97,00		+1,52%	+1,52%	+1,92%	5 000			
Мечел 4	11,75	15.07.2021					100,00		+0,01%	+13,95%	+15,57%	5 000			
НЛМК БО13	8,05	02.10.2023	09.10.2017	33	67,10	0,05	96,01	5 921	-	-3,91%	-3,99%	5 000	Ba1		
НЛМК БО8	11,10	16.10.2025	26.10.2017	50	7,35	0,07	100,50	-54	-0,10%	-0,10%	-0,25%	5 000	Ba1		
Норникель БО5	11,60	06.02.2026		163	9,27	2,94	107,35	169	-	-	-	15 000	Ba1		
Полус Золото БО-1	12,10	03.07.2025	08.07.2021	127	8,23	3,18	113,06	68	+0,39%	+0,49%	-0,39%	5 000	Ba1		
Полус Золото БО-2	12,10	03.07.2025	08.07.2021	127	8,25	3,08	112,99	70	-	-	-0,19%	5 000	Ba1		
Полус Золото БО-3	12,10	03.07.2025	08.07.2021	127	8,40	3,08	112,50	85	+0,90%	-	+0,22%	5 000	Ba1		
Правоурмийское 1	9,00	26.12.2019		111	8,68	2,12	101,00	107	-	+1,00%	+10,93%	3 000			
Русал Братск 7	12,00	22.02.2018		169	8,40	0,38	101,67	56	-0,32%	-0,14%	-0,57%	15 000			
Русал Братск БО1	12,85	07.04.2026	16.04.2019	41	8,75	1,44	106,29	108	-0,08%	+0,08%	-0,19%	10 000			
Спектр 1	11,00	12.03.2026					100,98		-	+0,02%	+2,06%	3 000			
СУЭК Финанс 1	8,25	26.06.2020	29.06.2018	114	8,94	0,79	99,60	117	-	-	+2,11%	10 000	Ba3		
СУЭК Финанс 1P1R	10,50	23.10.2019		49	8,47	1,90	104,20	85	-	-	+0,10%	8 000	Ba3		
СУЭК Финанс 5	8,25	10.08.2023	15.08.2019	162	9,01	1,82	99,00	138	-	-	-0,90%	10 000	Ba3		
СУЭК Финанс 7	12,50	19.08.2025	25.08.2020	174	12,89	2,56	100,00	531	-	-	-	5 000	Ba3		
СУЭК Финанс 8	12,50	19.08.2025	25.08.2020	174	12,89	2,56	100,00	531	-	-	-	5 000	Ba3		
ТМК БО5	13,00	01.04.2026	10.04.2019	35	9,75	1,42	105,00	208	+1,94%	-0,45%	+0,26%	5 000	B1		
ЧТПЗ 1P01	10,75	24.12.2020		113	9,34	2,82	104,50	177	-	+0,19%	-	5 000	Ba3		
ЧТПЗ 1P02	9,85	10.02.2022		162	9,13	3,69	103,30	160	+0,54%	+0,39%	-0,16%	5 000	Ba3		
ЧТПЗ 1P03	9,70	21.03.2024		22	9,38	4,86	103,10	183	+0,10%	-0,05%	-0,04%	5 000	Ba3		

Итоги торгов облигациями химического сектора

Выпуск	Купон	Погашение	Оферта	Дней до след. ю	Доходность	Дюрация	Цена посл. сделки	Спрэд к бескупонной кривой О	Изм. цены за ден	Изм. цены за нед	Изм. цены за мес	Объем выпуска млн руб	Moodv's	Fitch	S&P
Акрон 4	10,20	18.05.2021	19.05.2020	76	8,55	2,35	104,31	96	-	-	+0,20%	3 750	Ba3	BB-	
Акрон 5	10,20	18.05.2021	19.05.2020	76	8,60	2,35	104,20	101	-	-0,04%	-0,04%	3 750	Ba3	BB-	
Акрон 1P01	9,55	24.09.2026	01.10.2020	29	8,48	2,64	103,30	91	+0,39%	+0,29%	+0,47%	5 000	Ba3	BB-	
Акрон БО2	9,10	20.11.2018		76	8,18	1,14	101,20	47	-	+0,70%	-	5 000	Ba3	BB-	
Акрон БО3	9,10	20.11.2018		76	8,45	1,14	100,90	74	+0,30%	+0,20%	+0,60%	5 000	Ba3	BB-	
Еврохим 2	12,40	26.06.2018		111	7,80	0,77	103,60	3	-0,07%	+0,77%	+0,26%	5 000		BB	
Еврохим 3	8,25	14.11.2018		70	8,59	1,13	99,80	88	-	+0,01%	-	5 000		BB	BB-
Еврохим P1	10,60	19.04.2019		43	8,40	1,47	103,50	73	+0,19%	+0,19%	-0,14%	15 000		BB	
Полипласт БО-1	14,00	09.04.2019	09.10.2018	34	12,25	1,00	102,06	453	-0,45%	-0,50%	+0,08%	1 000			
Полипласт БО-2	15,90	06.06.2018		91	9,65	0,48	103,02	187	-	-	-	500			
Сибур Холдинг 10	10,50	17.03.2026	23.03.2021	20	8,29	2,94	107,20	73	-	-	+0,47%	10 000	Ba1	BB+	
Сибур Холдинг 11	9,65	22.07.2026	31.07.2019	147	8,54	1,72	102,20	90	-0,20%	-0,01%	-0,73%	10 000	Ba1	BB+	
Сибур Холдинг 12	9,65	16.09.2026	25.03.2020	21								10 000	Ba1	BB+	

Итоги торгов облигациями телекоммуникационного сектора

Выпуск	Купон	Погашение	Оферта	Дней до след. к	Доходность	Дюрация	Цена посл. сделки	Спрэд к бескупонной кривой Ок	Изм. цены за ден	Изм. цены за нед	Изм. цены за мес	Объем выпуска, млн р	Moody's	Fitch	S&P
АФК Система 001P	12,50	30.09.2025	09.10.2018	34	15,88	1,00	97,25	816	+1,99%	+4,74%	+8,02%	5 000			BB *
АФК Система 003P	10,95	12.03.2018		5	11,14	0,00	100,00	331				10 000			BB *
АФК Система 1P04	9,80	30.10.2026	06.11.2020	65	14,89	2,68	88,63	732	+4,26%	+12,50%	+13,42%	6 500			BB *
АФК Система 1P05	9,90	13.11.2026	21.02.2020	79	13,96	2,19	93,00	636	+5,69%	+12,06%	+11,36%	10 000			BB *
ВымпелКом 1	7,00	08.03.2022	10.03.2020	6	11,26	2,25	91,50	366	-	-	-	10 000	Ba2		BB
ВымпелКом 2	7,00	14.03.2022	16.03.2020	12	7,52	2,28	99,13	-8	-	-	+4,22%	10 000	Ba2		BB
ВымпелКом 4	7,00	08.03.2022	10.03.2020	6	9,00	2,25	96,01	140	-	+0,01%	+2,05%	15 000	Ba2		BB
ВымпелКом БО2	11,90	03.10.2025	13.10.2017	37	11,96	0,04	100,00	407	-	-	-	10 000	Ba2		BB
ВымпелКом БО3	11,90	03.10.2025	13.10.2017	37	7,43	0,09	100,44	-46	-	-	-0,25%	15 000	Ba2		BB
Комкор БО1	13,25	13.12.2019	18.12.2018	108	9,21	1,17	105,00	151	-	+0,29%	+1,01%	3 500			
Мегафон P01	9,95	09.05.2019		64	8,21	1,52	102,90	55	-	+0,19%	+0,88%	10 000	Ba1		BBB-
Мегафон P02	9,90	29.05.2026		2	9,47	2,87	102,36	188	-	-	-	6 001	Ba1	BB+	BBB-
Мегафон БО5	11,40	10.10.2025	20.10.2017	44	3,15	0,08	100,98	-474	+0,53%	+0,53%	+0,13%	6 002	Ba1	BB+	BBB-
Мегафон Финанс 6	8,00	01.03.2023	07.03.2018	182	8,27	0,48	99,95	44	+0,04%	+0,05%	+0,04%	6 003			BBB-
Мегафон Финанс 7	8,00	01.03.2023	07.03.2018	182	8,38	0,48	99,90	55	-	-	+0,05%	10 000			BBB-
МТС 1P01	9,00	04.02.2022		156	8,34	3,72	103,00	81	-	+0,34%	+1,98%	10 000	Ba1		BB+
МТС 1P02	8,85	25.03.2021		22	7,03	2,98	106,00	-53	-	-	+5,00%	10 000	Ba1		BB+
МТС 3	10,00	12.06.2018		97	7,57	0,74	101,85	-21	-	-	+0,84%	10 000	Ba1		BB+
МТС 7	8,70	07.11.2017		62	9,89	0,14	99,82	200	-0,39%	-0,26%	-0,18%	10 000	Ba1		BB+
МТС 8	9,25	03.11.2020	07.11.2017	62	9,32	0,13	100,00	143	-	-0,99%	-0,99%	15 000	Ba1		BB+
МТС 11	5,00	29.06.2021		1387	8,76	3,85	80,99	121	+0,71%	+0,98%	+2,59%	12	Ba1		BB+
МТС БО1	8,25	22.03.2023	28.03.2018	21	8,48	0,54	99,96	66	-	-	-0,01%	10 000	Ba1		BB+
МТС БО2	9,40	15.08.2031	31.08.2018	177	8,32	0,96	101,15	59	-0,10%	+0,25%	+0,60%	6 000	Ba1		BB+
Наука Связь 1	13,50	10.05.2018		64	14,18	0,65	100,00	639	-	-	-	4 000			
Ростелеком 15	8,20	24.01.2018		140	8,47	0,34	99,95	61	-	-	-0,02%	6 005		BBB-	BB+
Ростелеком 16	10,50	07.06.2018		92	10,73	0,51	99,99	295	-	-	-	6 006		BBB-	BB+
Ростелеком 17	10,50	02.11.2017		57	5,46	0,14	100,77	-243	-	-	+0,87%	10 000		BBB-	BB+
Ростелеком 18	8,20	24.01.2018		140	8,69	0,34	99,87	83	-	-0,13%	+0,02%	6 007		BBB-	BB+
Ростелеком 19	10,50	06.03.2018		181	9,23	0,47	100,70	140	+0,05%	+0,10%	-0,24%	6 008		BBB-	BB+
Ростелеком 1P1R	9,20	10.09.2026	19.09.2019	15	8,44	1,74	101,70	82	-	-	-0,10%	15 000		BBB-	BB+
Ростелеком БО1	8,40	16.05.2025		79	8,04	5,69	98,50	47	-	-	+4,23%	6 004		BBB-	BB+
Теле2 1	11,25	11.06.2021	15.06.2018	100	9,72	0,75	101,25	194	-	-	-0,15%	6 012		B+	
Теле2 2	11,30	11.06.2021	14.06.2019	100	9,69		102,90	204	-0,10%	-0,10%	-0,10%	6 009		B+	
Теле2 3	11,30	11.06.2021	14.06.2019	100	9,78	1,56	102,75	213	-	+0,05%	+0,24%	6 010		B+	
Теле2 4	10,70	31.01.2022	03.08.2020	152	9,92		102,50	234	-0,15%	-0,15%	-0,49%	6 011		B+	
Теле2 5	10,70	31.01.2022		152	9,76	3,61	104,10	223	-	-	-	4 000		B+	
Теле2 7	9,95	05.04.2022		34	9,85	3,65	101,20	232	+0,14%	-0,05%	+0,45%	6 000		B+	
ЭР Телеком 1P01	12,75	03.07.2019		119	10,94	1,65	103,35	330	-	+1,32%	+1,32%	3 000	B2		B+
ЭР Телеком PBO2	10,85	01.12.2021		91								5 000	B2		B+

Итоги торгов облигациями секторов с/х, розницы и торговли

Выпуск	Купон	Погашение	Оферта	Дней до след. к	Доходность	Дюрация	Цена посл. сделки	Спрэд к бескупонной кривой ОФЗ	Изм. цены за ден	Изм. цены за нед	Изм. цены за мес	Объем выпуска, млн р	Moodv's	Fitch	S&P
Авангард Агро 1	11,50	10.10.2017		34	8,73	0,01	100,25	84	-	-	-	3 000			
Агрокомплекс 1	0,10	29.07.2019		326	386,66	1,89	5,00	37 902	-	-5,48%	+21,95%	300			
Агрокомплекс БО-1	0,10	08.12.2022	09.12.2017	94	#####	0,26	2,88	9 597 225 581	-12,75%	-14,15%	-27,64%	1 000			
Агроновал 1	11,50	17.12.2020		106	0,86	3,12	100,55	-671	-	-	-	5 000			
Аптеки 36,6 БО3	12,50	23.05.2018		78	10,46	0,19	101,50	267	-	+0,29%	-0,67%	2 000			
Лента 1	11,75	03.03.2020	04.09.2018	181	8,40	0,97	103,30	67	-	-	-0,67%	3 000			BB
Лента 2	11,00	03.03.2020	05.03.2019	181	9,01	1,41	103,00	133	-	-	-	3 000			BB
Лента 3	11,75	25.02.2020	28.08.2018	174	8,43	0,95	103,20	69	-	-0,09%	-0,29%	4 000			BB
Лента БО3	12,40	24.07.2025	01.02.2018	148	8,17	0,37	101,70	32	-	+1,34%	-0,10%	5 000			BB
Лента БО6	12,40	28.08.2025	06.09.2018	1	8,37	0,91	103,95	64	-	-	+0,02%	5 000			BB
Магнит БОР2	11,20	26.02.2018		173	8,51	0,45	101,30	67	-0,09%	-0,12%	-0,20%	10 000			
Магнит БОР3	10,60	10.04.2018		34	8,30	0,57	101,38	49	-	-0,01%	-0,29%	10 000			
Магнит БО11	0,00	13.10.2020							-	-	-	10 000			
Магнит РО4	10,00	28.12.2017		113	8,49	0,24	100,48	61	-	-0,15%	-0,12%	10 000			
О'Кей 2	11,60	12.12.2017		97	5,84	0,24	101,50	-205	-	+0,02%	-0,68%	3 000			B+
О'Кей БО-4	8,90	09.10.2018		34	9,58	1,03	99,52	186	-	-0,46%	+0,68%	5 000			B+
О'Кей БО-5	10,50	21.04.2020		48	9,94	2,27	101,78	235	+0,77%	+0,77%	+1,07%	5 000			B+
О'Кей БО-6	11,70	06.04.2021	09.10.2018	34	9,18	1,01	102,75	146	-0,23%	-0,24%	-0,24%	5 000			B+
Х-5 Финанс 1Р01	9,45	11.09.2031	26.09.2019	22	8,54	1,82	102,00	92	-	-	-	15 000			BB
Х-5 Финанс БО4	11,90	11.10.2022	16.04.2019	41	9,68	1,44	103,55	201	-	-	-	5 000			BB-
Х-5 Финанс БО5	10,90	09.03.2023	13.09.2018	8	9,58	0,94	101,46	185	-1,35%	-1,35%	-1,50%	5 000			BB-
Х-5 Финанс БО6	10,50	27.04.2023	02.11.2017	57	8,55	0,09	100,30	66	-	-	-0,50%	5 000			BB-
Х-5 Финанс БО7	9,75	01.08.2023	05.02.2019	153	8,78	1,35	101,50	109	-	-	-0,48%	5 000			BB-
Черкизово БО-001Р-01	12,50	06.10.2020		34	11,23	2,51	104,00	366	-	-	-	5 000	B1		

Итоги торгов облигациями транспортного сектора

Выпуск	Купон	Погашение	Оферта	День до след. к	Доходность	Дюрация	Цена посл. сделк	Спрэд к бескупонной кривой ОК	Изм. цены за ден	Изм. цены за нед	Изм. цены за мес	Объем выпуска, млн руб	Moodv's	Fitch	S&P
ДВМП БО1	14,75	27.02.2018		51	1772,69	0,04	78,41	176 485	-	-	+14,45%	5 000			
ДВМП БО2	12,25	28.11.2017		83	868,04	0,07	60,00	86 015	-	-	-	5 000			
ДелоПортс 1	13,80	14.11.2025	23.11.2018	79	9,53	1,12	105,00	182	-	+0,10%	-0,32%	3 000			
ОВК Финанс БО-1	14,50	10.09.2019		6	3,61	1,74	99,97	-401	-	-	-	15 000			
ОВК Финанс 1	7,04	24.11.2021		84	4,11	0,13	97,89	-343	-	+7,56%	-1,12%	15 000			
ПГК 1	12,70	16.09.2025	25.09.2018	20	8,82	0,97	104,00	110	-	-0,95%	-0,48%	5 000			
ПГК 5	12,70	02.10.2025	11.04.2019	36	8,53	1,43	106,35	86	-	-0,19%	-0,34%	10 000			
ПКТ 1	13,10	09.12.2025	15.12.2020	104	10,23	2,72	108,49	266	-	-0,15%	-0,47%	5 000			
ПКТ 2	13,10	06.02.2026	12.02.2021	163	10,22	2,88	108,90	266	+0,03%	-	-0,18%	5 000			
ПКТ 3	12,50	18.03.2026	24.03.2021	21	10,19	2,85	107,47	263	-	-0,03%	-0,03%	5 000			
Почта России 2	9,50	18.10.2019	19.10.2018	44	9,19	1,05	100,51	147	-	-	-	3 000			
Почта России 3	9,45	18.10.2019	19.04.2019	44	7,91	1,48	102,50	24	-	-	-	3 000			
Почта России 4	9,35	18.10.2019		44	8,33	1,85	102,25	71	-	-	+0,25%	3 000			
Почта России БО2	10,00	07.05.2026	16.05.2019	71	8,68	1,52	102,30	102	-0,20%	-0,20%	-0,44%	5 000			
Почта России БО3	9,35	10.09.2026	19.09.2019	15	8,59	1,76	101,71	97	-	-	+0,01%	5 000			
Почта России БО4	8,90	22.03.2027	29.03.2021	26	8,62	2,98	101,38	106	-	-0,02%	+0,88%	5 000			
РЖД 12	0,10	16.05.2019		71	8,63	1,69	87,10	97	-0,74%	+0,11%	-6,21%	15 000	Ba1		BBB-
РЖД 17	11,60	16.07.2018	15.01.2018	131	7,65	0,36	101,40	-22	-0,03%	-0,04%	-0,05%	15 000	Ba1		BBB-
РЖД 18	8,45	15.07.2019		131	9,52	1,74	98,56	188	+0,06%	+0,06%	-0,99%	15 000	Ba1		BBB-
РЖД 19	8,15	08.07.2024	16.07.2018	131	8,42	0,84	99,90	66	-	-	+0,65%	10 000	Ba1		BBB-
РЖД 1Р01	10,25	20.11.2020		79	8,90	2,75	104,20	133	-0,38%	-0,38%	-	10 000			
РЖД 23	11,75	16.01.2025	26.07.2018	141	7,59	0,86	103,60	-16	+0,09%	+0,24%	+0,27%	15 000	Ba1		BBB-
РЖД 28	8,20	21.03.2028	31.03.2020	27	8,36	2,27	100,00	76	+0,01%	-0,16%	+0,26%	20 000	Ba1		
РЖД 32	6,20	25.06.2032	08.07.2022	-54	7,94	0,33	90,44	42	-0,17%	-0,30%	-0,99%	10 000	Ba1		BBB-
РЖД 35	6,40	30.05.2040		-70		0,27						15 000	Ba1		
РЖД 41	9,40	27.11.2031	12.12.2019	99	8,35	2,02	102,45	74	-	-0,05%	+0,20%	15 000	Ba1		
РЖД БО11	8,65	04.02.2032	17.02.2021	168	7,87	3,05	102,75	31	-	-	-	15 000	Ba1		
РЖД БО16	4,30	20.09.2039		42	4,35	0,06	100,00	-367	-	-	-	25 000	Ba1		
РЖД БО19	5,10	20.05.2044		-75	4,34	0,27	100,00	-375	-	-	-	25 000	Ba1		
РЖД БО3	11,75	03.05.2030	13.11.2020	72	6,45	0,18	101,02	-112	-0,02%	-0,03%	-0,75%	15 000	Ba1		
РЖД БО7	10,30	25.03.2026	01.04.2020	28	8,42	2,11	104,65	82	-	-	-0,19%	20 000	Ba1		
Трансконтейнер 4	8,35	26.01.2018		142	9,18	0,37	99,75	132	-	-	-0,12%	5 000	Ba3		
Трансконтейнер БО2	9,40	16.09.2021		15	8,54	2,78	102,90	100	-	-0,14%	+0,39%	5 000	Ba3		
ФПК 1	9,95	04.06.2026	13.06.2019	99	8,14	1,58	103,16	49	+0,08%	+0,01%	-0,09%	5 000			

Итоги торгов облигациями электроэнергетического сектора

Выпуск	Купон	Погашение	Оферта	Дней до след. к	Доходность	Дюрация	Цена посл. сделк	Лет до погаш/п	Спрэд к бескупонной кривой Od	Изм. цены за ден	Изм. цены за нед	Изм. цены за мес	Объем выпуска млн руб	Mood's	Fitch	S&P
Атомэнергпромпм БО-6	11,90	25.06.2025						7,81					5 000	Ba1		BB+
Кубаньэнерго БО1	10,44	21.11.2025		86				8,21					3 600			
Кубаньэнерго БО2	12,63	11.11.2025	19.11.2019	76				2,20					3 400			
Кузбассэнерго Финанс 1	0,00	14.06.2021						3,77					10 000			
Кузбассэнерго Финанс 2	0,00	15.04.2021						3,61					5 000			
Ленэнерго БО5	8,75	09.07.2025	17.01.2018	133				0,36					2 400	Ba2		
МОЭСК БО4	11,00	12.09.2024	21.09.2017	15	2,62	0,00	100,34	0,04	-527	-	-	-0,54%	5 000	Ba2		BB-
МОЭСК БО6	9,65	16.07.2026	23.07.2020	141	8,32	2,56	103,75	2,88	74	-	-	+0,24%	5 000	Ba2		BB-
МОЭСК БО8	10,30	16.04.2026	25.04.2019	50	8,25	1,48	103,30	1,63	59	-	-	+0,19%	8 000	Ba2		BB-
МОЭСК БО9	9,15	15.02.2027	24.02.2020	173	8,24	2,26	102,35	2,47	64	-	+0,10%	+0,34%	10 000	Ba2		BB-
МРСК СК БОР1	13,00	22.04.2021		50	13,41	2,60	100,00	3,63	585				1 350			
МРСК Юга БО1	13,50	08.06.2020						2,76					5 000			
ОГК-2 БО2	11,50	17.11.2020	22.05.2018	76	8,81	0,67	101,90	0,71	102	-	-	-0,97%	5 000			
Россети БО1	11,90	09.06.2025						7,76					5 000	Ba2		BB+
Россети БО2	9,15	18.08.2026		174				8,95					5 000	Ba2		BB+
Россети БО3	9,15	18.08.2026		174				8,95					5 000	Ba2		BB+
Россети БО5	11,25	14.11.2025	18.11.2022	79	9,27	1,96	104,27	5,20	175	-	-	-	10 000	Ba2		BB+
Русгидро 1	9,50	12.04.2021		40	8,86	3,02	102,50	3,60	130	-	+3,02%	+2,50%	10 000	Ba2		BB+
Русгидро 2	9,50	12.04.2021		40	8,78	2,96	102,73	3,60	122	-0,50%	-0,50%	-0,50%	5 000	Ba2		BB+
Русгидро 7	8,50	02.02.2023	08.02.2018	155	8,58	0,40	100,03	0,42	73	+0,03%	+0,28%	-0,22%	10 000	Ba2		BB+
Русгидро 8	8,50	02.02.2023	08.02.2018	155	8,58	0,40	100,03	0,42	73	-	-	-0,34%	10 000	Ba2		BB+
Русгидро 9	12,75	15.04.2025	24.10.2017	48	6,88	0,12	100,75	0,13	-101	+0,05%	-0,25%	-0,49%	10 000	Ba2		BB+
Русгидро БО1	11,85	04.07.2018		119	7,80	0,79	103,27	0,82	4	-	-	-	5 000	Ba2		BB+
Русгидро БО2	11,85	04.07.2018		119	12,15	0,79	100,00	0,82	439	-	-	-	5 000	Ba2		BB+
Русгидро БО3	11,85	04.07.2018		119	12,11	0,79	100,03	0,82	435	-	-	-	5 000	Ba2		BB+
Русгидро БОР4	10,35	04.04.2019		29	8,48	1,42	102,95	1,58	81	-	-	-0,53%	15 000	Ba2		BB+
Т Плюс 5-1	9,50	06.10.2017		30	9,53	0,07	100,00	0,08	164	-	+0,45%	+0,45%	5 000			
Т Плюс 6-1	9,50	24.08.2017						-0,04		-	-	-	5 000			
Т Плюс 9-1	8,10	07.08.2017						-0,08		-	-	-	7 000			
ТЭК-1 1	9,50	06.10.2017		30	9,53	0,07	100,00	0,08	164	-	+0,45%	+0,45%	5 000			
ТЭК-1 3	4,80	14.12.2021		286	4,84	0,78	100,00	4,27	-270	-	-	-	2 000			BB+
ТЭК-1 4	6,90	14.02.2022		-16	4,83	0,44	100,00	4,44	-270	-	-	-	2 000			BB+
ТЭК-2 БО2	12,00	26.04.2019					96,85	1,64		+1,47%	+1,20%	+1,42%	5 300			
ФСК 6	8,25	15.09.2020		13	8,32	2,60	100,25	3,03	75	-	-0,50%	+0,25%	10 000	Ba1		BB+
ФСК 7	7,50	16.10.2020		44	9,20	2,73	96,00	3,11	163	-	-	+4,14%	5 000	Ba1		BB+
ФСК 8	8,25	15.09.2020		13	7,99	2,60	101,10	3,03	42	-	+0,35%	+1,10%	10 000	Ba1		BB+
ФСК 9	7,99	16.10.2020	20.10.2017	44	8,02	0,04	100,00	0,12	13	-	-	+0,45%	5 000	Ba1		BB+
ФСК 10	7,75	15.09.2020		13	10,32	2,65	94,08	3,03	275	-	-	-	10 000	Ba1		BB+
ФСК 11	7,99	16.10.2020	20.10.2017	44	8,11	0,04	99,99	0,12	22	-	-	-	10 000	Ba1		BB+
ФСК 12	8,10	19.04.2019		44	12,28	1,50	94,51	1,62	461	-	-	-	10 000	Ba1		BB+
ФСК 13	8,50	22.06.2021		111	8,19	3,22	101,50	3,79	64	+0,29%	+0,50%	+0,69%	10 000	Ba1		BB+
ФСК 15	8,75	12.10.2023	18.10.2018	43	10,09	1,05	98,85	1,12	237	-	-	-	10 000	Ba1		BB+
ФСК 18	8,50	27.11.2023	03.06.2019	89	8,60	1,61	100,10	1,74	95	-	-	-0,10%	15 000	Ba1		BB+
ФСК 19	7,95	06.07.2023	12.07.2018	127	7,89	0,83	100,15	0,85	13	-	+0,10%	+0,16%	20 000	Ba1		BB+
ФСК 21	7,40	06.10.2027	10.04.2024	42	8,74	4,99	94,25	6,60	119	-	-	-3,65%	10 000	Ba1		BB+
ФСК 22	6,90	21.07.2027	27.07.2022	-35	7,66	0,38	93,00	4,89	14	-0,81%	-0,17%	-0,48%	10 000	Ba1		BB+
ФСК 24	8,00	07.01.2028	17.01.2020	135	8,31	2,17	99,69	2,36	70	-	-	-	10 000	Ba1		BB+
ФСК 25	9,00	14.09.2027	24.09.2019	20	8,41	1,84	101,40	2,05	79	-	-	+0,40%	15 000	Ba1		BB+
Энел Россия 1	12,10	28.09.2018		23	9,19	0,95	103,07	1,06	147	-	-	-	5 000	Ba3		
Энел Россия БО5	12,10	22.05.2025	31.05.2018	85	12,40	0,69	100,00	0,73	462	-	-	-	2 000	Ba3		
Энел Россия БО6	12,10	22.05.2025	31.05.2018	85	7,77	0,69	103,10	0,73	-1	-	-	-0,39%	3 000	Ba3		

ПАО "ИК РУСС-ИНВЕСТ"

Ежедневный обзор долговых рынков

Итоги торгов облигациями муниципального сектора

Выпуск	Купон	Погашение	Погашение номинала	День до след. к	Доходность	Дюрация	Цена посл. сделк	Спрэд к бескупонной привлек	Изм. цены за ден	Изм. цены за нед	Изм. цены за мес	Объем выпуска, млрд руб	Moody's	Fitch	S&P	
Башкортостан 8	7,75	18.09.2020	SINKABLE	16	8,52	1,74	99,15	95	-	-0,85%	-1,04%	5 000	Ba 2			
Башкортостан 9	11,40	11.04.2019	SINKABLE	36	6,87	0,85	100,00	-80	+1,47%	+1,47%	+0,78%	6 000	Ba 2			
Башкортостан 10	11,95	24.10.2017	SINKABLE	48	8,77	0,13	100,44	88	-0,03%	-1,06%	-0,36%	1 500	Ba 2			
Белгородская обл 7	8,30	28.07.2020	SINKABLE	55	8,44	1,60	100,17	86	-	-0,28%	+0,07%	3 500				
Белгородская обл 8	10,65	21.06.2021	SINKABLE	19	8,07	1,17	103,24	52	+0,05%	+0,93%	+0,05%	5 000				
Белгородская обл 9	12,65	30.06.2020	SINKABLE	27	7,30	1,16	106,50	-28	+0,04%	+0,57%	-0,93%	5 250				
Белгородская обл 10	9,81	08.06.2021	SINKABLE	6	9,49	2,87	101,85	194	-	-4,22%	-4,28%	3 000				
Волгоград 7	12,56	10.10.2019	SINKABLE	46	8,69	1,04	104,03	107	-0,18%	-0,11%	-0,16%	1 000	B2			
Волгоград 8	13,68	19.10.2020	SINKABLE	65	8,95	1,80	109,02	138	-0,89%	-0,27%	-0,44%	1 000	B2			
Волгоградская обл 3	14.06.2018	SINKABLE	8	7,78	0,35	99,90	0	-	-0,05%	+0,59%	5 000					
Волгоградская обл 4	01.11.2018	SINKABLE	57	8,24	0,64	99,60	53	-	+0,11%	+0,50%	2 000					
Волгоградская обл 5	13.07.2019	SINKABLE	8	8,24	1,03	101,99	60	-	-0,01%	-0,59%	5 000					
Волгоградская обл 6	30.10.2020	SINKABLE	58	9,54	1,74	105,00	197	-	-	-0,84%	-0,91%	5 000				
Волжский 3	24.12.2019	SINKABLE	49	8,82	1,37	109,00	121	-	-0,01%	-0,01%	-0,25%	3 000				
Вологодская обл 3	9,75	25.12.2017	SINKABLE	90	8,56	0,23	100,35	67	+0,01%	+0,06%	-0,29%	4 000				
Воронежская обл 5	17.12.2017	SINKABLE	10	5,92	0,28	100,01	-197	+0,09%	+0,51%	+1,00%	5 000					
Воронежская обл 6	23.10.2018	SINKABLE	47	8,66	0,60	99,36	94	-0,02%	+0,03%	+0,27%	5 000					
Воронежская обл 7	14.10.2019	SINKABLE	38	8,35	1,46	105,39	73	-0,05%	+0,37%	+0,21%	5 813					
Иркутская обл 1	9,25	25.12.2021	SINKABLE	19	8,53	3,04	103,00	99	-	-	-0,24%	5 000			BB	
Калининградская обл 1	10,50	17.12.2021	SINKABLE	16	8,81	3,46	107,00	127	+0,35%	-	+0,09%	1 000				
Кавелин 15	8,75	22.10.2017	SINKABLE	46	1,68	0,13	100,89	-621	+0,01%	+0,77%	-0,11%	1 500				
Кавелин 16	8,75	29.01.2018	SINKABLE	60	8,99	0,19	99,18	96	+0,01%	+0,01%	+0,01%	2 000				
Кавелин 17	12,25	08.04.2020	SINKABLE	45	8,41	0,74	102,95	81	+0,30%	+0,27%	-0,11%	3 000				
Кемеровская обл 1	8,20	28.11.2018	SINKABLE	79	8,46	0,87	99,99	75	-0,01%	-0,38%	+0,34%	1 000				
Коми 11	11,20	27.11.2019	SINKABLE	85	8,32	1,31	103,97	71	+0,26%	+1,18%	+1,14%	10 100	B1			
Коми 12	11,80	23.06.2021	SINKABLE	152	8,28	2,49	109,90	73	-	-0,36%	-	10 000	B1			
Коми 13	9,50	16.11.2022	SINKABLE	77	9,84	3,56	100,00	232	-	-	-	3 095	B1			
Костромская обл 5	12,80	27.11.2023	SINKABLE	83	6,47	0,34	102,17	-124	+0,17%	+0,64%	-0,08%	4 800	B1			
Костромская обл 7	9,45	28.08.2018	SINKABLE	49	8,27	0,98	99,82	95	+0,01%	+0,21%	+0,16%	4 000	B1			
Краснодарский край 4	8,85	09.11.2017	SINKABLE	64	7,58	0,16	100,25	-31	+0,01%	+0,17%	-0,02%	12 000	B1			
Красноярский край 6	7,95	19.09.2018	SINKABLE	14	7,63	0,45	100,20	-10	-	-	+1,08%	11 000	B1			
Красноярский край 7	8,00	19.10.2017	SINKABLE	43	8,12	0,11	99,99	23	+0,08%	-	+0,03%	16 910	B1			
Красноярский край 8	10,90	08.07.2018	SINKABLE	23	8,26	0,79	102,30	50	-0,07%	-0,10%	-0,20%	10 000	B1			
Красноярский край 9	11,50	01.10.2018	SINKABLE	26	8,95	0,77	102,09	123	-	-0,87%	-1,02%	8 250	B1			
Красноярский край 10	12,70	10.09.2019	SINKABLE	6	8,02	1,48	107,50	40	+0,47%	-	-0,55%	12 500	B1			
Красноярский край 11	11,70	29.10.2019	SINKABLE	55	8,84	1,90	106,06	122	-	-	-2,25%	4 250	B1			
Красноярский край 12	9,75	25.10.2023	SINKABLE	56	8,29	3,74	106,10	75	+0,24%	+0,34%	+0,57%	18 231	B1			
Ленинградская обл 1	12,85	07.12.2021	SINKABLE	6	7,64	1,78	110,00	10	-	-	-	2 175				
Липецкая обл 7	9,00	26.05.2017	SINKABLE	44	8,11	1,57	99,39	52	+0,60%	+0,80%	+1,41%	3 000				
Липецкая обл 8	7,39	17.04.2020	SINKABLE	44	8,11	1,57	99,39	52	+0,60%	+0,80%	+1,41%	3 000				
Липецкая обл 9	10,50	04.06.2019	SINKABLE	90	8,61	1,27	102,70	96	-	+0,23%	-0,01%	5 000				
Магаданская обл 1	15,00	24.12.2018	SINKABLE	19	6,26	0,81	107,41	-144	+0,07%	-10,48%	-10,49%	1 000			B+	
Марий Эл 7	11,30	07.07.2018	SINKABLE	31	7,84	0,07	102,95	8	-	+0,29%	+0,11%	+0,21%	2 000			
Мордовия 1	9,25	10.10.2018	SINKABLE	47	8,28	1,09	102,48	101	+0,21%	+0,05%	+0,08%	3 000				
Мордовия 2	13,75	14.10.2020	SINKABLE	42	8,58	1,82	110,12	101	+0,27%	+0,29%	+0,11%	3 000				
Мордовия 3	11,70	03.09.2021	SINKABLE	2	8,80	2,72	108,50	125	+0,43%	+0,32%	-0,90%	5 000				
Москва 48	6,00	11.06.2022	AT MATURITY	96	8,09	4,12	92,45	57	+0,38%	+0,60%	+1,38%	3 000	Ba 1		BB+NR	
Москва 49	7,00	14.06.2017	AT MATURITY	96	8,09	4,12	92,45	57	+0,38%	+0,60%	+1,38%	20 163	Ba 1			
Москва 66	10,71	23.11.2023	AT MATURITY	83	8,20	4,12	103,29	66	-0,01%	-0,18%	-1,39%	4 348	Ba 1			
Московская обл 10	9,65	21.11.2023	SINKABLE	83	8,20	4,12	107,00	66	+0,38%	+0,51%	+0,75%	25 000	Ba 2			
Нижегородская обл 8	9,45	29.08.2017	SINKABLE	166	8,41	1,76	99,37	83	+0,01%	+0,01%	+0,26%	10 000	B1			
Нижегородская обл 9	7,87	26.08.2020	SINKABLE	166	8,41	1,76	99,37	83	+0,01%	+0,01%	+0,26%	10 000	B1			
Нижегородская обл 10	14,15	23.08.2020	SINKABLE	81	8,27	1,81	110,00	69	-	-0,14%	-0,45%	12 000	B1			
Нижегородская обл 11	10,25	22.06.2023	SINKABLE	42	8,69	3,66	106,75	116	-	-0,42%	-0,88%	10 000	B1			
Новосибирск 5	6,94	06.09.2017	SINKABLE	1	3,23	0,00	100,01	-467	-	+0,01%	-0,14%	2 000			NR	
Новосибирск 6	8,50	22.07.2020	SINKABLE	49	8,25	1,46	100,50	67	-	-	+1,01%	5 000			NR	
Новосибирск 7	12,06	10.10.2022	SINKABLE	21	8,35	1,93	108,94	83	-	-	-0,06%	2 000				
Новосибирск 8	9,70	28.05.2026	SINKABLE	43	8,86	3,08	102,88	127	-	-	-0,07%	5 000				
Новосибирская обл 15	7,79	30.10.2018	SINKABLE	50	8,50	0,62	99,72	79	-	-	-0,23%	3 000				
Новосибирская обл 16	11,40	08.10.2019	SINKABLE	38	9,10	1,00	102,54	148	-	-	-2,32%	7 000				
Новосибирская обл 17	8,93	03.10.2021	SINKABLE	42	9,41	2,95	99,50	187	-	-	-	5 000				
Омск 1	13,06	03.12.2017	SINKABLE	88	4,83	0,23	101,98	-306	-	+0,01%	-0,22%	1 000	B1			
Омск 2	9,90	26.10.2019	SINKABLE	48	8,85	1,16	101,50	123	-0,56%	-0,56%	-0,47%	2 500	B1			
Омская обл 2	12,30	15.10.2019	SINKABLE	41	8,26	1,04	104,40	64	-0,28%	-0,29%	-0,71%	5 000	Ba 3			
Омская обл 3	9,30	01.11.2021	SINKABLE	55	8,28	3,15	104,00	74	-	-	-	5 000	Ba 3			
Оренбургская обл 34001	8,50	19.06.2019	SINKABLE	8	6,14	1,14	100,44	-160	-	-0,05%	+0,48%	4 000				
Оренбургская обл 35001	8,50	19.06.2019	SINKABLE	14	8,73	1,21	100,05	108	-	-0,06%	-0,15%	5 000				
Оренбургская обл 35002	11,00	14.06.2021	SINKABLE	12	8,91	1,68	104,00	136	-	-	+0,93%	6 000				
Оренбургская обл 35003	14,00	03.07.2025	SINKABLE	36	8,66	4,18	125,36	109	-0,10%	-1,29%	-2,82%	5 000				
Рязанская обл 2	9,50	14.12.2017	SINKABLE	8	8,66	0,27	100,29	77	+0,01%	+0,01%	-0,04%	2 500				
Самарская обл 8	13.12.2017	SINKABLE	7	8,90	0,26	100,10	101	-0,40%	-0,40%	-1,26%	10 000	Ba 3		BB		
Самарская обл 9	31.07.2020	SINKABLE	58	8,57	1,17	99,82	99	-	-0,21%	-0,18%	8 300	Ba 3				
Самарская обл 10	14.07.2021	SINKABLE	67	8,40	1,71	102,95	99	-	-0,10%	-0,19%	-1,94%	12 000	Ba 3			
Самарская обл 11	18.06.2020	SINKABLE	15	8,35	1,61	107,00	76	-	-	-0,70%	7 000	Ba 3		BB		
Самарская обл 12	21.06.2024	SINKABLE	23	8,83	4,22	104,59	128	-0,39%	-0,86%	-1,61%	10 000	Ba 3		BB		
Свердловская обл 2	04.12.2017	SINKABLE	89	6,95	0,23	100,28	-94	-	-0,02%	+0,32%	3 000					
Свердловская обл 3	15.11.2024	SINKABLE	79	8,69	5,17	107,40	113	+0,19%	+0,37%	+3,25%	5 000					
Смоленская обл 1	20.10.2018	SINKABLE	40	8,43	0,83	100,59	71	+0,14%	+0,11%	-0,38%	3 000					
Ставропольский край 1	12.12.2017	SINKABLE	6	18,82	0,26	100,00	1 093	-	-	-0,06%	-0,02%	5 000				
Ставропольский край 2	04.11.2020	SINKABLE	56	8,60	1,21	99,70	103	-	-	+0,61%	5 000					
Ставропольский край 3	07.11.2023	SINKABLE	62	8,51	3,80	105,90	97	-	+0,70%	-0,28%	4 800					
Тамбовская обл 2	20.09.2023	SINKABLE	21	8,30	3,82	106,00	76	-	+0,76%	-	1 600					
Тверская обл 8	18.12.2017	SINKABLE	12	8,15	0,28	100,49	26	-	-	-	3 000					
Тверская обл 9	22.11.2018	SINKABLE	78	8,44	0,70	100,65	73	+0,01%	+0,01%	-0,04%	3 000					
Томск 5	14,00	15.12.2019	SINKABLE	6	7,94	1,07	106,80	33	-	+1,13%	-0,18%	405				
Томск 6	9,83	14.11.2021	SINKABLE	2	10,20	3,40	100,00	266	-	-	-	1 000				
Томская обл 34045	19.12.2017															

Итоги торгов облигациями сектора машиностроения

Выпуск	Купон	Погашение	Оферта	Дней до след. кп.	Доходность	Дюрация	Цена посл. сделки	Спрэдк безкупонной кривой O	Изм. цены за день	Изм. цены за нед.	Изм. цены за месяц	Объем выпуска, млн руб.	Moody's	Fitch	S&P
Вертолеты России 1	8,25	20.04.2018		44	10,17	0,60	99,00	236	-	-	-0,20%	5 000	Ba2		
Вертолеты России 2	8,25	20.04.2018		44	8,39	0,60	100,00	58	-	-	+0,20%	10 000	Ba2		
Вертолеты России БО1	11,90	15.01.2026		141	9,91	4,00	109,15	233	-	-	-	10 000	Ba2		
Вертолеты России БО2	7,50	16.11.2023		78	7,64	4,84	100,00	10	-	-	-	5 000	Ba2		
Гидромашсервис 3	10,75	09.02.2027	18.02.2020	167	9,54	2,22	103,05	194	+0,05%	-0,05%	+0,05%	3 000			
ГСС Сухого БО4	0,10	24.12.2019	07.09.2017	111	-	0,00	100,01	-1128	-	+1,84%	+1,84%	1 030			
ГСС Сухого БО5	9,45	21.05.2020		78	10,34	2,39	98,50	275	+0,01%	+0,32%	-0,90%	3 000			
Иркут БО4	9,00	06.11.2023	12.11.2018	68	9,09	1,12	100,10	138	-	-	-	5 000	Ba3		
Камаз БО15	9,63	02.12.2031		104	9,76	0,21	100,00	198				5 000	B1		
Камаз БО5	11,50	12.06.2020		100	2,49	2,52	102,15	-510	-	-	-0,05%	2 000	B1		
ОАК 1	8,00	17.03.2020		181	8,16	2,27	100,00	56	-	-	-	46 280			
Оборонпром 1	10,75	10.06.2026		93	8,95	5,86	112,00	136	+0,27%	+0,67%	+0,67%	6 642			
Силловые Машины 2	9,30	28.09.2023	01.10.2020	29	11,15	2,63	96,02	358	-	-0,99%	-2,51%	10 000	B2		
Силловые Машины БО1	12,30	15.10.2025	24.10.2018	49	9,64	1,05	103,00	192	+0,18%	-	+0,34%	5 000	B2		
Силловые Машины БО2	12,30	15.10.2025	24.10.2018	49	10,54	1,05	102,08	282	-	-0,22%	+0,08%	5 000	B2		
Силловые Машины БО3	9,95	14.09.2026	23.09.2019	19	9,85	1,82	100,59	223	+1,40%	+1,91%	+0,29%	5 000	B2		
Силловые Машины БО4	9,95	14.09.2026	23.09.2019	19	10,60	1,82	99,30	298	+0,51%	+0,60%	-1,00%	5 000	B2		
Силловые Машины БО5	10,25	25.11.2026	04.12.2019	91	10,84	2,01	99,37	323	-	-0,12%	+0,88%	5 000	B2		
Силловые Машины БО6	10,25	30.11.2026	09.12.2019	96	12,95	2,02	95,55	534	-	-4,07%	-4,93%	5 000	B2		
Трансаэро БО3	0,00	25.10.2018		50	3569,80	0,31	1,68	356208	+1,20%	-7,18%	+1,20%	3 000			
УМЗ БО1	13,10	07.06.2019		93	10,79	1,53	104,00	314	-	-	-2,79%	1 500			
Финанс Авиа 1	9,00	31.07.2022		147	18,91	3,47	75,24	1139	-0,03%	-0,21%	-0,46%	4 122			
Финанс Авиа 2	0,01	31.07.2027		147	20,94	8,21	22,00	1333	-	+1,90%	+0,14%	9 179			

Итоги торгов облигациями сектора строительства и девелопмента

Выпуск	Купон	Погашения	Оферта	День до след. к	Доходность	Дюрация	Цена посл. сделк	Спрэдк бескупонной кривой ОФ	Изм. цены за ден	Изм. цены за мес	Изм. цены за мес	Объем выпуска млн руб	Moody's	Fitch	S&P
Автобан Финанс 1	14,00	24.06.2021	27.06.2019	113	12,11	1,62	103,50	446	-	-	+0,24%	3 000	B1		
АИЖК 8	7,63	15.06.2018		9	8,29	0,74	99,69	51	-	+0,10%	+0,09%	5 000	Ba1		BB+
АИЖК 10	8,05	15.11.2018		70	10,21	1,14	98,00	250	-	-1,90%	-2,00%	6 000	Ba1		BB+
АИЖК 11	8,20	15.09.2020		9	8,45	1,16	100,00	88	-	-	+0,40%	10 000	Ba1		BB+
АИЖК 13	12,25	15.04.2018		39	7,25	0,03	102,25	-56	-	-	-0,39%	7 000	Ba1		BB+
АИЖК 14	11,75	15.05.2023		70	9,46	0,23	106,70	193	-	-	-0,93%	7 000	Ba1		BB+
АИЖК 15	12,50	15.09.2028		9	9,40		110,69	175	-	+0,22%	+1,36%	7 000	Ba1		BB+
АИЖК 16	8,25	15.09.2021		9	8,51	1,46	100,00	97	-	-	+0,76%	10 000	Ba1		BB+
АИЖК 17	9,05	15.04.2022		39	8,45	2,40	102,01	92	-	-	+1,00%	8 000	Ba1		BB+
АИЖК 18	10,30	15.07.2023	15.04.2018	39	10,69	0,58	100,00	288	-	-1,22%	-1,28%	7 000	Ba1		BB+
АИЖК 19	9,50	15.11.2024	15.08.2019	70	2,83	5,10	102,50	-480	-	-	-	6 000	Ba1		BB+
АИЖК 20	8,60	15.12.2027		9	8,71	6,33	101,00	109	-	-	-0,25%	5 000	Ba1		BB+
АИЖК 21	8,80	15.02.2020		70	8,13	1,79	101,60	53	-	+1,59%	-0,38%	15 000	Ba1		BB+
АИЖК 24	10,90	01.11.2022	01.11.2017	56	3,24	0,15	101,17	-465	-	-	-	6 000	Ba1		BB+
АИЖК 25	9,25	01.10.2026	01.04.2018	25	7,54	0,54	101,00	-28	-	-	-0,30%	6 000	Ba1		BB+
АИЖК 26	15,30	01.11.2029	01.02.2020	56	8,14	2,03	116,05	54	-	-	-	6 000	Ba1		BB+
АИЖК 27	8,90	01.11.2032	01.11.2017	56	0,07	12,24	100,40	-782	+0,07%	+0,06%	+0,01%	4 000	Ba1		BB+
АИЖК 28	9,25	15.01.2029	15.10.2017	39	9,51	0,11	100,00	162	-	-	-	4 000	Ba1		BB+
АИЖК 29	9,25	15.10.2030	15.10.2017	39	9,51	0,11	100,00	162	-	-	-	5 000	Ba1		BB+
АИЖК 30	10,75	01.03.2033	01.12.2018	86	8,25	1,15	103,20	54	-	+0,05%	+0,30%	6 000	Ba1		BB+
АИЖК БО-3	9,20	18.04.2018		42	8,45	0,59	100,59	64	-	+0,02%	-0,21%	5 000	Ba1		BB+
Верхнебаканский цементный завод 1	13,00	04.05.2021	08.05.2018	62	13,26	0,65	100,21	546	-0,63%	-	-0,62%	3 600			
Главная дорога 3	7,50	30.10.2028					94,00		-	-5,05%	+16,55%	8 000			
Главная дорога 6	7,50	22.11.2028					73,67		-	-	-3,62%	8 173			
Главная дорога 7	4,00	30.10.2029		71	4,43	0,16	96,00	-327	-	-	-	1 400			
Группа ЛСР 3	0,10	08.09.2017		2	0,13	0,01	100,00	-776	-	-	-	3 000			
Группа ЛСР 4	0,10	20.10.2017		44	52,76	0,10	95,03	4 487	-	-3,99%	-5,06%	5 000			
Группа ЛСР В1Р1	10,75	22.09.2021		112	9,03	2,64	104,95	149	+0,10%	+0,14%	+0,10%	5 000			
Группа ПИК БО1	13,00	03.09.2026	12.09.2019	8	11,91	1,74	102,50	429	-	-0,24%	-0,29%	3 000			B
Группа ПИК БО2	13,00	03.09.2026	12.09.2019	8	11,09	1,74	103,90	347	-0,05%	-0,16%	+0,03%	3 000			B
Группа ПИК БО3	13,00	03.09.2026	12.09.2019	8	11,88	1,61	102,55	426	-	-	-	3 000			B
Группа ПИК БО4	14,25	08.08.2025	17.08.2018	163	11,61	0,91	102,57	387	-0,14%	-0,31%	-0,23%	5 000			B
Группа ПИК БО5	14,25	08.08.2025	17.08.2018	163	11,61	0,90	102,57	387	-	-0,27%	+0,07%	5 000			B
Группа ПИК БО6	14,25	08.08.2025	17.08.2018	163	11,20	0,90	102,91	346	-0,07%	+0,79%	-0,16%	5 000			B
Группа ПИК БО7	13,00	24.07.2026	02.08.2019	149	11,94	1,73	102,30	430	-0,10%	-0,26%	-0,55%	15 000			B
Группа ПИК БОР1	13,00	25.02.2022	28.02.2020	177	11,17	2,20	104,50	357	-	-0,10%	+0,02%	13 000			B
ЗСД 1	10,44	13.05.2031		83	10,71	6,18	99,99	295	-	-	+6,38%	5 000	Ba3		
ЗСД 2	10,44	13.05.2031		83	10,71	6,19	100,00	295	-	-	-	5 000			
ЗСД 3	9,84	06.02.2032		170	9,88	6,75	101,50	210	-	-	-	5 000			
ЗСД 4	9,84	06.02.2032		170	9,95	6,48	101,00	217	-	-	-	5 000			
ЗСД 5	9,84	06.02.2032		170	9,95	6,24	100,95	217	-	-	-	5 000			
О1 Пропертиз Финанс 1	12,00	02.08.2018		148	11,71	0,88	100,49	396	+0,50%	-0,50%	+0,17%	6 000	B1		
О1 Пропертиз Финанс БО-1	13,00	02.10.2020		30	13,41	2,35	100,00	584	-	-0,99%	-	15 000	B1		
РГС Недвижимость БО1	12,00	18.10.2017		42	13,01	0,01	99,90	512	-	-	-	2 000			
РГС Недвижимость БО3	12,25	19.10.2017		43	12,32	0,02	100,00	443	-	-	-	3 000			
РГС Недвижимость БО4	12,50	11.12.2017		96	11,46	0,24	100,30	357	-	+0,35%	+0,20%	3 000			
РГС Недвижимость БО5	12,50	22.07.2021	25.07.2019	141	12,90	1,71	99,95	526	-0,05%	-0,05%	+0,16%	2 000			
РГС Недвижимость БОР1	12,00	19.10.2020	23.10.2017	47	8,48	0,12	100,44	59	+0,44%	+0,44%	+0,64%	5 000			
РГС Недвижимость БОР2	12,50	19.01.2021	23.07.2019	139	12,90	1,71	99,95	526	+0,04%	-0,05%	-0,01%	3 000			
РГС Недвижимость РО4	12,00	21.06.2021	25.06.2018	19	12,61	0,76	99,95	484	+0,05%	+0,05%	-	2 050			
Росинтруд 1	11,25	05.02.2021	05.02.2018	147	11,12	0,44	100,00	327	-	-0,55%	-	1 500			
Российские автомобильные дороги 1Р01	10,25	20.11.2020		79	8,90	2,75	104,20	133	-0,38%	-0,38%	-	10 000			
РСГ Финанс БО-1	13,50	11.11.2025	22.05.2018	76	15,51	0,67	99,00	772	-	-1,43%	-0,99%	3 000			B-
РСГ Финанс БО-2	15,00	18.09.2018		13	15,43	0,93	100,10	770	-2,34%	-2,34%	-2,06%	3 000			B-
СЗКК 3	7,60	26.09.2031		37	6,41		100,00	-136	-	-	-0,30%	5 000			
СЗКК 4	7,60	26.09.2031		37	6,41	0,09	100,00	-136	-	-	-	5 000			
ССМО ЛенСпецСМУ 1Р01	11,85	17.06.2021		15	9,49	2,36	106,50	194	-	-0,33%	-0,18%	5 000			B+
ССМО ЛенСпецСМУ 2	12,90	12.12.2017		6	8,55	0,14	100,66	66	+0,01%	-0,06%	-0,29%	5 000			B+
Стройкилвест 1	11,25	10.07.2019	10.01.2018	126	11,05	0,32	100,13	318	+0,08%	+0,13%	+0,07%	3 000			
Стройкилвест БО-1	11,25	14.12.2021	19.12.2017	104	13,08	0,26	99,57	519	-	-	-0,34%	11 000			
Стройтемп 1	9,00	13.11.2019		70	13,34	1,97	92,70	572	-	-	-	5 000			
Тверская концессионная компания 1	11,50	11.08.2065	22.08.2023	351	11,34	10,91	100,00	381	-	-	-	8 500			
Трансбалстрой 1	9,50	26.11.2020	30.11.2017	85	8,46	0,07	100,25	57	-	-	-0,05%	1 500			
УНГП БО-2 (ЛР-Инвест)	10,00	16.12.2020		105	11,06	2,67	100,00	349	-	-	-	5 000			
УНГП БО-3 (ЛР-Инвест)	10,00	20.04.2021		48	10,24	3,02	100,00	268	-	-	-	5 000			
Экспател 1	18,00	22.08.2018		77		0,96	101,00	-877	-	-0,49%	-2,88%	146			
Ямалстройинвест 1	14,25	24.04.2021		21	11,68	2,59	109,00	412	-	-	-	2 900			

Итоги торгов облигациями лизинговых компаний

Выпуск	Купон	Погашение	Оферта	День до след. куп.	Доходность	Дюрация	Цена посл. сделки	Лет до погаш/пути	Спрэд к бескупонной кривой РФЗ	Изм. цены за день	Изм. цены за нед	Изм. цены за месяц	Объем выпуска, млн руб.	Moody's	Fitch	S&P
Балтийский лизинг 1	11,25	19.06.2020	22.06.2018	16	11,70	0,75	100,02	0,79	393	-	-	-	1 000			
Балтийский лизинг 2	11,25	19.06.2020	22.06.2018	16	3,34	2,53	100,02	0,79	-443	-	-	-	1 000			
Балтийский лизинг БО-1	12,95	12.02.2021	14.02.2020	72	11,27	2,13	104,50	2,44	367	-	-	-	3 000			
Балтийский лизинг БО-2	13,50	02.09.2021	06.09.2018	1	12,95	0,92	101,05	1,00	522	-	-0,39%	-0,88%	4 000			
Балтийский лизинг БО-3	13,50	01.07.2021		29	-	3,82	104,58	3,82	-5976	-	-	-	4 000			
ВТБ Лизинг 8	10,75	01.08.2017							-0,10	-	-	-	5 000			NR
ВТБ Лизинг 9	10,75	02.08.2017							-0,10	-	-	-	5 000			NR
ВТБ Лизинг БО-1	10,20	17.12.2024	26.09.2017	20	0,87	0,05	100,51	0,05	-702	-	-	-	7 000			
ВТБ Лизинг БО-2	9,60	05.08.2022	10.11.2017	65	0,00	2,67	100,01	0,18	-789	-	-	-	7 000			
ВТБ Лизинг БО-3	10,20	21.12.2021	26.09.2017	20	10,49	0,05	100,00	0,05	260	-	-	-	7 000			
ВТБ Лизинг БО-4	9,20	17.07.2024	24.01.2018	49	9,50	0,38	100,00	0,38	164	-	-	-	8 000			BB+
ВТБ Лизинг БО-5	10,20	20.12.2022	26.09.2017	20	10,29	0,05	100,01	0,05	240	-	-	-	9 000			
ВТБ Лизинг БО-6	10,20	17.12.2024	26.09.2017	20	10,49	0,05	100,00	0,05	260	-	-	-	10 000			
ВТБ Лизинг БО-7	10,20	20.12.2022	26.09.2017	20	10,49	0,05	100,00	0,05	260	-	-	-	10 000			
ВТБ Лизинг БО-8	9,25	25.11.2021	30.11.2017	85	0,98	2,18	100,00	0,23	-691	-	-	-	10 000			
ВЭБ Лизинг 1	10,10	02.07.2020	04.01.2018	120	8,45	0,31	100,56	0,33	58	-0,01%	+0,02%	-0,06%	5 000			
ВЭБ Лизинг 3	10,10	02.04.2021	06.04.2018	30	10,09	0,56	100,12	0,58	228	-0,38%	+0,12%	+0,10%	5 000			
ВЭБ Лизинг 4	10,10	02.04.2021	06.04.2018	30	10,13	0,55	100,10	0,58	232	-	-0,49%	-0,60%	5 000			
ВЭБ Лизинг 5	10,10	02.04.2021	06.04.2018	30	10,32	0,56	100,00	0,58	251	-	-	-	5 000			
ВЭБ Лизинг 8	10,10	19.10.2021	22.10.2019	48	10,23	1,89	100,20	2,13	261	-	-0,05%	-	5 000			
ВЭБ Лизинг 9	10,10	20.10.2021	23.10.2019	49	9,37	1,88	101,75	2,13	175	-	+0,74%	+0,74%	5 000			
ВЭБ Лизинг 10	8,50	01.03.2018		176	9,53	0,46	99,62	0,48	170	-0,13%	-0,01%	+0,12%	5 000			
ВЭБ Лизинг 11	8,50	01.03.2018		176	9,24	0,46	99,75	0,48	141	+0,07%	+0,12%	+0,15%	5 000			
ВЭБ Лизинг 12	8,25	06.11.2018		62	9,55	0,65	99,30	1,17	184	-	+0,30%	+0,66%	5 000			
ВЭБ Лизинг 13	8,25	06.11.2018		62	9,30	0,65	99,45	1,17	159	-	+0,30%	+0,61%	5 000			
ВЭБ Лизинг БО-2	10,50	18.05.2018		72	10,20	0,15	100,33	0,70	241	-0,02%	-0,15%	+0,23%	5 000			
ВЭБ Лизинг БО-3	13,09	23.06.2020		111	11,15	1,41	103,00	2,80	356	-	-	-	5 000			
ВЭБ Лизинг БО-4	10,10	31.01.2025	09.02.2018	156	9,17	0,41	100,45	0,43	132	+0,20%	+0,25%	+0,25%	5 000			
ВЭБ Лизинг БО-5	10,10	04.02.2025	09.02.2018	160	9,18	0,43	100,45	0,43	133	-	+0,20%	+0,30%	5 000			
ВЭБ Лизинг БО-6	8,71	18.02.2025	28.08.2018	-8	11,94	0,46	99,97	0,98	420	-0,03%	-0,02%	-0,23%	5 000			
ВЭБ Лизинг БО-7	8,71	20.02.2025	30.08.2018	176	8,90	0,96	100,00	0,98	117	-	-0,07%	-0,20%	5 000			
ВЭБ Лизинг 002P-01	12,50	01.09.2025	11.09.2017	5	12,51	0,00	100,00	0,01	462	-	-	-	3 000			
ГТЛК 1	15,00	23.01.2018		139	8,98	0,36	102,25	0,38	112	-0,09%	-0,33%	-0,31%	5 000	Ba2		BB-
ГТЛК 2	15,00	26.01.2018		142	8,17	0,37	102,60	0,39	31	-	-	-0,27%	5 000	Ba2		BB-
ГТЛК БО-1	9,50	18.09.2018		13	9,20	0,63	100,37	1,03	147	+0,17%	+0,12%	+0,08%	10 000	Ba2		BB-
ГТЛК БО-2	9,50	20.09.2018		15	9,19	0,64	100,38	1,04	146	+0,04%	+0,10%	+0,09%	12 850	Ba2		BB-
ГТЛК БО-3	14,30	10.12.2024	15.12.2020	18	9,96	2,75	103,59	3,28	239	+0,03%	-0,05%	+0,29%	1 500	Ba2		BB-
ГТЛК БО-4	14,75	06.03.2025	14.09.2017	8	10,32	0,02	100,10	0,02	243	-0,07%	-0,09%	-0,47%	5 000	Ba2		BB-
Европлан 3	11,50	31.10.2017		55	9,48	0,12	100,30	0,15	159	-0,15%	+0,30%	+0,20%	3 500			
Европлан 4	12,00	20.02.2019		168	12,35	1,37	100,00	1,46	467	-	-	-	1 500			
Европлан 5	12,50	26.03.2019	27.03.2018	20	12,85	0,52	100,00	0,55	503	-	-	-	1 500			
Европлан БО-1	12,50	25.09.2019	26.09.2018	21	19,75	0,96	94,13	1,05	1203	-	-	-	2 000			
Европлан БО-2	10,50	23.08.2021	26.08.2019	82	10,48	1,74	100,72	1,97	285	-	-	-	5 000			
ЛК Уралсиб БО-10	10,25	21.03.2019						1,54					3 000			
ЛК Уралсиб БО-15	11,50	21.12.2017						0,29					2 000			
РЕСО Лизинг БО-1	10,50	21.09.2023	28.09.2017	22	6,24	0,00	100,25	0,06	-165	-	-	-	2 500			BB
РЕСО Лизинг БО-3	11,00	03.10.2025	13.10.2017	37	11,05	0,01	100,00	0,10	316	-	-	-	3 000			BB
ТрансФин-М 12	0,00	24.05.2021						3,72					1 000			B
ТрансФин-М 27	10,50	15.12.2017		100	10,80	0,25	99,96	0,27	291	+0,00%	-0,04%	-0,04%	3 000			B
ТрансФин-М 28	14,50	07.10.2018		29	14,99	0,98	100,00	1,08	727	-	-	-	3 500			B
ТрансФин-М БО-25	12,00	11.10.2017		35	12,06	0,04	100,00	0,10	417	-	-0,66%	-	402			B
ТрансФин-М БО-26	10,50	11.04.2019		36	10,76	1,45	100,00	1,59	309	-	-	-	4 890			B
ТрансФин-М БО-27	10,50	17.09.2019		13	10,75	1,79	100,03	2,03	313	-	-	-	5 000			B
ТрансФин-М БО-28	10,50	17.06.2024	24.06.2019	110	10,76	1,65	100,00	1,80	311	-	-	-	2 500			B
ТрансФин-М БО-29	11,00	05.07.2024	13.07.2018	128	11,26	0,82	100,00	0,85	350	-	-	-	2 002			B
ТрансФин-М БО-30	10,50	26.02.2025		182	2,99	5,97	100,40	7,48	-457	-	-	+0,40%	640			B
ТрансФин-М БО-31	10,00	03.10.2024	08.10.2020	36	10,24	2,63	100,00	3,09	267	-	-	-	2 454			B
ТрансФин-М БО-32	10,00	08.10.2024	13.10.2020	41	10,52	2,64	99,32	3,10	295	+0,11%	+0,18%	+0,42%	2 200			B
ТрансФин-М БО-33	10,00	30.09.2024	08.10.2018	33	10,23	1,02	100,00	1,09	251	-	-	-	2 405			B
ТрансФин-М БО-34	10,00	14.10.2024	19.10.2020	47	10,48	2,66	99,40	3,12	291	+0,10%	+0,15%	+0,39%	2 480			B
ТрансФин-М БО-35	10,00	23.10.2024	27.10.2021	56	10,11	3,38	100,42	4,14	257	+0,10%	+0,16%	+0,49%	7 000			B
ТрансФин-М БО-36	10,50	11.11.2024	15.11.2021	75	10,77	3,40	100,00	4,19	323	-	-	-	2 000			B
ТрансФин-М БО-37	11,00	31.12.2024	10.07.2018	125	11,26	0,82	100,00	0,84	350	-	-	-	2 500			B
ТрансФин-М БО-38	13,50	04.06.2025	09.06.2021	98	11,18	3,01	107,85	3,76	363	-	-	+0,79%	2 100			B
ТрансФин-М БО-39	12,50	11.08.2025	20.08.2018	166	10,92	0,93	100,00	0,95	318	-	-	-	500			B
ТрансФин-М БО-40	13,00	03.09.2025	13.09.2017	7	10,93	0,00	100,02	0,02	304	-	-	-	2 150			B
Элемент Лизинг БО-3	13,50	28.05.2019	19.05.2018	83	14,20	0,68	100,00	0,70	641	-	-0,30%	-0,01%	2 000			

Итоги торгов еврооблигациями финансового сектора

Выпуск	Купон	Погашение	Колл-опцион	Дн. до след. куп.	Доходность	Дюрация	Цена посл. сделки	Z-спрад	Изм. цены за нед.	Изм. цены за месяц	Объем выпуска, млн у.е.	Валюта (у.е.)	Moody's	Fitch	S&P	
АИЖК 2018 (RUB)	7,75	13.02.2018		158	9,06	0,41	99,53	-24	-0,05	-0,06	-0,02	15 000	RUB	Ba1	BBB-	BB+
Акбарс 18	8,00	06.08.2018		151	3,97	0,89	103,57	255	-	-0,04	+0,97	350	USD	B2	WD	
Акбарс 22	8,00	13.07.2022		127	7,70	4,07	101,19	601	+0,01	-0,07	+0,19	600	USD		WD	
Альфа Банк 17-2	7,88	25.09.2017		17	2,49	0,05	100,25	118	-	-	-	1 000	USD	Ba2	BB+	BB
Альфа Банк 18	5,00	17.11.2018		80	2,79	1,18	102,63	134	-	-	-	500	USD	Ba2	BB+	BB
Альфа Банк 19	7,50	26.09.2019		18	3,79	1,88	107,25	228	-	-	-1,83	750	USD	Ba3	BB	BB
Альфа Банк 21	7,75	28.04.2021		50	3,79	3,19	113,35	217	-	-	-	1 000	USD	Ba2	BB+	BB
Альфа Банк 25	9,50	18.02.2025	18.02.2020	163	4,68	2,24	111,00	313	-	-	-0,67	250	USD	B1u	BB	
Банк СГПБ 2018	11,00	24.10.2018		46	2,93	1,06	108,88	149	-0,23	-0,22	-0,48	101	USD	B2	WD	
Банк СГПБ 2019	10,75	22.04.2019		44	4,22	1,48	110,13	274	-	-	-	100	USD		B+	
Банк ФК Открытие 18	7,25	25.04.2018		47	8,71	0,61	99,11	732	-	-	-1,89	500	USD	B2	WD	
Банк ФК Открытие 19	10,00	26.04.2019		48	23,03	1,48	83,00	2 155	-	-	-18,19	500	USD	C	WD	
Банк ФК Открытие 19-2	10,00	17.12.2019		100	99,92	1,73	24,00	9 840	-5,90	-43,55	-76,62	300	USD	C	WD	
Восточный Экспресс Банк 2019	10,00	ield Not Appli		82	17,24	6,02	57,94	1 527	-	-	+0,22	125	USD	NR		
ВТБ 17 (AUD)	7,50	11.12.2017		94	3,68	0,26	100,92	198	+0,01	-0,04	-0,37	500	AUD	Ba1	WD	BB+
ВТБ 18	6,88	29.05.2018		81	2,65	0,71	103,01	125	-0,06	-0,06	-0,23	2 000	USD	Ba1	WD	BB+
ВТБ 18-2	6,32	22.02.2018		167	2,22	0,46	101,84	85	-0,04	-0,04	-0,18	750	USD	Ba1	WD	BB+
ВТБ 18 (CHF)	2,90	25.05.2018		259	0,80	0,71	101,49	145	-0,01	-0,02	-0,04	300	CHF	Ba1	WD	BB+
ВТБ 20	6,55	13.10.2020		35	3,24	2,80	109,68	166	+0,00	+0,02	+0,04	1 000	USD	Ba1	WD	BB+
ВТБ 22	6,95	17.10.2022		39	4,93	4,32	109,00	322	-	+0,28	-0,55	1 500	USD	Ba3	WD	B-
ВТБ 24 (CHF)	5,00	24.10.2024	24.10.2019	46	3,06	1,99	103,92	364	+0,03	+0,02	-0,21	350	CHF			
ВТБ 35	6,25	30.06.2035		113	5,60	11,12	107,25	342	-	-	+2,05	1 000	USD	Ba1	WD	BB+
ВЭБ 2017	5,45	22.11.2017		75	2,57	0,21	100,58	125	-	-1,57	-1,57	600	USD		BBB-	BB+
ВЭБ 2018	4,22	21.11.2018		74	2,94	1,17	101,50	150	-0,06	-0,06	-0,20	850	USD		BBB-	BB+
ВЭБ 2018 (EUR)	3,04	21.02.2018		166	0,39	0,45	101,20	66	-0,00	-0,02	-0,07	1 000	EUR		BBB-	BB+
ВЭБ 2020	6,90	09.07.2020		123	3,79	2,61	108,30	222	-	+0,09	+0,04	1 600	USD		BBB-	BB+
ВЭБ 2022	6,03	05.07.2022		119	4,19	4,24	107,92	250	+0,44	+1,03	+1,03	1 000	USD		BBB-	BB+
ВЭБ 2023	5,94	21.11.2023		74	4,58	5,23	107,30	279	-	-	-0,56	1 150	USD		BBB-	BB+
ВЭБ 2023 (EUR)	4,03	21.02.2023		166	2,32	4,93	108,69	215	+0,07	+0,37	+0,67	500	EUR		BBB-	BB+
ВЭБ 2025	6,80	22.11.2025		75	4,88	6,43	112,88	298	+0,56	+0,57	+6,49	1 000	USD		BBB-	BB+
Газпромбанк 18	5,75	21.11.2018		74	3,43	1,16	102,70	199	-0,08	-0,13	-0,29	63	USD			
Газпромбанк 18 (EUR)	3,98	30.10.2018		52	1,11	1,11	103,24	137	-	-0,01	-0,21	1 000	EUR	Ba2	BB+	BB+
Газпромбанк 19	7,25	03.05.2019		56	3,93	1,55	105,25	245	-	-0,69	-	500	USD	B2	BB	B-
Газпромбанк 19-2	4,96	05.09.2019		178	3,38	1,92	103,02	187	-	-	+0,02	750	USD		BB+	BB+
Газпромбанк 19 (RUB)	8,75	29.06.2024		294	1,95	5,60	142,98	-602	+0,00	+0,31	+70,37	13 500	RUB		BB	
Газпромбанк 20	6,50	17.07.2020		131	4,66	2,64	104,86	309	-0,14	-0,22	-0,14	400	USD	NR		
Газпромбанк 23	7,50	28.12.2023	28.12.2018	111	3,98	1,25	104,42	232	+0,65	+0,65	-1,07	750	USD	NR		B+
Газпромбанк 24 (CHF)	5,13	13.05.2024	13.05.2019	247	2,48	1,63	104,29	304	+0,02	+0,13	+0,10	350	CHF		B+	
ЕАБР 17	8,00	05.10.2017		27	9,15	0,08	99,89	18	+0,09	+0,09	+0,15	5 000	RUB	Baa1	WD	BBB-
Кредит Европа Банк 2019	8,50	15.11.2019		68	6,02	2,00	105,00	450	-	-	-	250	USD	B2	B+	
МКБ 18	7,70	01.02.2018		146	4,46	0,40	101,25	310	+0,50	+0,50	-0,62	500	USD	B1	BB-	BB-
МКБ 18-2	8,70	13.11.2018		66	7,78	1,12	101,00	634	-	-	-5,21	500	USD	NR	B+	
МКБ 25 (RUB)	16,50	26.05.2025	26.05.2020	79	11,35	2,23	111,70	317	-	-	-	5 000	RUB		B+	
Открытие Холдинг 17 (RUB)	9,00	18.06.2022		100	8,99	3,89	100,96	104	-0,76	+0,35	+1,25	18 000	RUB			
Промсвязьбанк 19	10,20	06.11.2019		59	8,97	1,93	102,34	746	-0,16	+1,26	-5,63	600	USD	B2	WD	
Промсвязьбанк 21	10,50	17.03.2021		9	7,97	2,92	107,63	637	-	-	-3,53	100	USD			
Промсвязьбанк 21-2	10,50	30.07.2021		144	6,00	3,31	115,40	438	-	-	-	333	USD	B3	WD	
Ренессанс Кредит 18	13,50	21.06.2018		104	10,29	0,75	102,33	888	-0,00	-0,13	-0,39	150	USD	Ca a1	WD	
Ренессанс Кредит 19	13,50	22.05.2019		75	11,16	1,53	103,50	968	-	-	-	100	USD	NR		
РСХБ 17-2	5,30	27.12.2017		110	2,23	0,30	100,92	90	-	-	-0,24	1 300	USD	Ba2	BB+	
РСХБ 18	7,75	29.05.2018		82	2,42	0,71	103,80	103	-	-	-0,19	1 000	USD	Ba2	BB+	
РСХБ 18-2	5,10	25.07.2018		139	2,70	0,87	102,07	129	-0,06	-0,06	-0,07	1 300	USD	Ba2	BB+	
РСХБ 18 (RUB)	7,88	07.02.2018		152	8,36	0,40	99,86	-93	+0,01	-0,02	+0,02	10 000	RUB	Ba2	BB+	
РСХБ 23	8,50	16.10.2023		38	5,73	4,84	114,10	396	+0,09	+0,09	-0,86	500	USD	NR		
Сбербанк 18 (TRY)	7,40	04.03.2018		177	13,50	0,49	97,20	56	-0,04	+0,21	+0,12	550	TRY	Ba1	BBB-	
Сбербанк 19	5,18	28.06.2019		111	2,77	1,73	104,21	128	-	-	-0,37	1 000	USD	Ba1	BBB-	
Сбербанк 19-2	4,15	06.03.2019		179	3,57	1,46	100,83	210	+0,09	+0,17	-0,09	500	USD	Ba1	BBB-	
Сбербанк 19 (EUR)	3,08	07.03.2019		180	0,59	1,48	103,71	83	-0,01	-0,07	-0,13	500	EUR	Ba1	BBB-	
Сбербанк 19-2 (EUR)	3,35	15.11.2019		68	0,81	2,09	105,48	100	+0,00	+0,01	-0,01	1 000	EUR	Ba1	BBB-	
Сбербанк 21	5,72	16.06.2021		99	3,25	3,42	108,70	162	-	+0,27	+1,23	1 000	USD	Ba1	BBB-	
Сбербанк 22	6,13	07.02.2022		152	3,77	3,94	109,47	210	-	+0,17	+0,12	1 500	USD	Ba1	BBB-	
Сбербанк 22-2	5,13	29.10.2022		51	4,36	4,52	103,50	264	-0,51	-0,51	-	2 000	USD	Ba2	BB+	
Сбербанк 23	5,25	23.05.2023		76	4,36	4,95	104,45	261	-	+1,90	+1,78	1 000	USD		BB+	
Сбербанк 24	5,50	26.02.2024	26.02.2019	171	4,61	1,43	101,25	298	-0,98	-0,98	-0,25	1 000	USD		BB+	
ТКС 18	14,00	06.06.2018		89	3,99	0,71	107,25	259	-	-	-0,92	200	USD	B2	B+	
Транскапиталбанк	10,00	18.09.2020		10	17,71	2,50	82,50	1 613	-	-	-	100	USD	WR		
ХМБ Открытие 23	10,00	18.06.2023		101	11,13	4,39	95,25	939	-0,38	+0,11	+0,72	200	USD	C		
ХФ Банк 20	9,38	24.04.2020	24.04.2018	46	5,66	0,61	102,25	413	-	+0,74	-2,78	500	USD	WR	B	
ХФ Банк 21	10,50	19.04.2021	17.04.2019	39	6,80	1,47	105,53	532	+0,03	-0,87	-1,39	200	USD	NR	B	
Экспобанк 21	8,00	22.04.2021		44	6,25	3,16	105,62	464	+0,22	+0,70	+0,92	20	USD			

Итоги торгов еврооблигациями нефинансового сектора

Выпуск	Купон	Погашение	Колл-опцион	Дн. до след. куп.	Доходность	Дюрация	Цена посл. сделки	Z-спрэд	Изм. цены	Изм. цены за нед.	Изм. цены за месяц	Объем выпуска, млн у.е	Валюта (у.е.)	Moody's	Fitch	S&P
Brunswick Rail 2017	6,50	01.11.2017		54	158,02	0,15	81,47	20560	-	-	+1,90	600	USD	Ca		NR
DME Airport 2018	6,00	26.11.2018		78	3,21	1,17	103,30	176	-	-0,22	-0,22	300	USD		BB+	BB+
DME Airport 2021	5,88	11.11.2021		64	4,37	3,71	105,69	271	-0,05	+0,07	+0,04	350	USD		BB+	BB+
EDC 2020	4,88	17.04.2020		39	3,82	2,44	102,60	226	+0,24	+0,24	-0,15	600	USD		BB	BB/*+
Global Ports 22	6,87	25.01.2022		139	5,48	3,84	105,35	381	-	-	+1,79	350	USD	Ba3	BB	
Global Ports 23	6,50	22.09.2023		14	5,77	4,97	103,65	400	-0,06	+0,06	+0,38	350	USD	Ba3	BB	
Nordgold 2018	6,38	07.05.2018		60	3,11	0,65	102,13	172	-	-	-1,80	500	USD	Ba3	BB-	
Алроса 20	7,75	03.11.2020		56	3,23	2,81	113,45	164	-	-	-	1 000	USD	Ba1	BB+	BB+
АФК Система 19	6,95	17.05.2019		70	8,23	1,59	98,00	675	-	+1,98	+13,62	500	USD		BB-/*-	BB/*-
Борей 2018	7,63	26.09.2018		18	3,99	1,00	103,70	256	-	-	-	420	USD	B1	BB-	BB-
Вымпелком 18 (RUB)	9,00	13.02.2018		158	8,94	0,41	100,09	-	-0,01	+0,01	+0,10	12 000	RUB	Ba2	BB+	BB
Вымпелком 18	9,13	30.04.2018		52	1,91	0,62	104,60	52	-	-	-1,92	1 000	USD	Ba2	BB+	BB
Вымпелком 19	5,20	13.02.2019		158	2,98	1,39	103,09	151	-	-0,02	+0,03	600	USD	Ba2	BB+	BB
Вымпелком 21	7,75	02.02.2021		147	3,65	3,06	113,00	204	-	-	-1,42	1 000	USD	Ba2	BB+	BB
Вымпелком 22	7,50	01.03.2022		174	4,46	3,92	112,25	279	+0,07	+0,06	+0,32	1 500	USD	Ba2	BB+	BB
Вымпелком 23	5,95	13.02.2023		158	4,28	4,73	108,00	255	+0,13	+0,25	+0,66	1 000	USD	Ba2	BB+	BB
ГТЛК 21	5,95	19.07.2021		133	4,21	3,50	106,15	258	-	+0,11	+1,10	500	USD	Ba3	BB	
ДВМП 2018	8,00	02.05.2018	06.10.2017	55	65,39	0,65	72,00	-	-0,52	-0,52	-0,52	550	USD		C	NR
ДВМП 2020	8,75	02.05.2020	06.10.2017	55	22,51	2,41	72,38	-	-	-	-	325	USD		C	NR
Евраз 18	9,50	24.04.2018		46	2,23	0,61	104,50	85	-	-	-0,17	700	USD	B1	BB-	B+
Евраз 18-2	6,75	27.04.2018		49	2,83	0,62	102,45	144	-	-	-0,41	850	USD	B1	BB-	B+
Евраз 20	6,50	22.04.2020		44	3,96	2,40	106,25	241	-	-	+0,24	1 000	USD		BB-	B+
Еврохим 17	5,13	12.12.2017		95	1,81	0,26	100,86	48	-	-	-0,29	750	USD		BB	BB-
Металлоинвест 2020	5,63	17.04.2020		39	3,50	2,42	105,25	195	-	-	-1,08	1 000	USD	Ba2	BB-	BB
МТС 20	8,63	22.06.2020		105	3,15	2,52	114,50	159	-	+0,09	+0,33	700	USD	Ba1u	BB+/*-	BB+
МТС 23	5,00	30.05.2023		83	4,11	5,01	104,50	235	+0,36	+0,36	+0,12	500	USD	Ba1u	BB+/*-	BB+
НЛМК 18	4,45	19.02.2018		164	1,13	0,45	101,48	-	-0,12	+0,35	+0,31	800	USD	Ba1	BBB-	BBB-
НЛМК 19	4,95	26.09.2019		18	2,68	1,94	104,50	116	-	-0,90	-0,90	500	USD	Ba1	BBB-	BBB-
Норникель 2018	4,38	30.04.2018		52	2,30	0,63	101,32	92	-	-	-0,69	750	USD	Ba1	BBB-	BBB-
Норникель 2020	5,55	28.10.2020		50	3,30	2,88	106,65	171	-	-	+0,12	1 000	USD	Ba1	BBB-	BBB-
Норникель 2022	6,63	14.10.2022		36	3,94	4,35	112,30	223	-	-	+0,76	1 000	USD	Ba1	BBB-	BBB-
Норникель 2023	4,10	11.04.2023		33	3,92	4,97	100,91	217	+0,66	+0,66	+1,07	1 000	USD		BBB-	BBB-
Петропавловск 20 (conv)	9,00	18.03.2020		10	1,67	2,27	118,12	608	-0,45	+0,22	+3,66	100	USD			
Полюс Золото 2020	5,63	29.04.2020		51	3,44	2,45	105,46	189	+0,13	+0,23	+0,02	750	USD		BB-	BB-/*+
РЖД 2018 (CHF)	2,18	26.02.2018		171	0,63	0,47	100,72	129	-0,06	-0,08	-0,08	525	CHF	Ba1	BBB-	BB+
РЖД 2019 (RUB)	8,30	02.04.2019		24	8,27	1,45	100,27	-	-0,01	+0,01	+0,31	37 500	RUB	Ba1	BBB-	BBB-
РЖД 2021 (CHF)	2,73	26.02.2021		171	1,47	3,31	104,23	192	+0,01	-0,00	+0,21	150	CHF	Ba1	BBB-	BB+
РЖД 2021 (EUR)	3,37	20.05.2021		254	1,32	3,51	107,35	136	+0,04	+0,20	+0,45	1 000	EUR	Ba1	BBB-	BB+
РЖД 2022	5,70	05.04.2022		27	3,94	4,02	107,31	226	-	-	-0,17	1 400	USD	Ba1	BBB-	BB+
РЖД 2023 (EUR)	4,60	06.03.2023		179	1,87	4,92	114,14	169	+0,09	+0,26	+0,75	500	EUR	Ba1	BBB-	BB+
РЖД 2031 (GBP)	7,49	25.03.2031		17	5,02	9,02	124,06	385	+0,24	+0,27	-0,06	650	GBP	Ba1	BBB-	BB+
Северсталь 17	6,70	25.10.2017		47	-	0,13	100,88	-	-	-	-1,05	1 000	USD	Ba1	BBB-	BBB-
Северсталь 17-2	1,00	24.09.2017		16	-	0,04	122,49	216	+0,60	+3,75	+6,95	475	USD			BBB-
Северсталь 18	4,45	19.03.2018		11	2,13	0,52	101,22	76	-	-	+0,26	600	USD	NR	BBB-	BBB-
Северсталь 22	5,90	17.10.2022		39	3,77	4,43	109,82	206	-	-	+0,87	750	USD	Ba1	BBB-	BBB-
Сибур 2018	3,91	31.01.2018		145	1,91	0,39	100,78	55	-	-	-	1 000	USD	Ba1	BB+	
Совкомфлот	5,38	27.10.2017		-	-	0,45	101,88	-	-	-	-	800	USD	WR	WD	
ТМК 18	7,75	27.01.2018		141	2,10	0,39	102,16	75	-0,09	-0,18	-0,28	500	USD	B1		B+
ТМК 20	6,75	03.04.2020		25	4,47	2,34	105,47	292	+0,63	+0,63	+0,63	500	USD	B1		B+
Уралкалий 2018	3,72	30.04.2018		52	2,75	0,64	100,61	137	-0,07	-0,07	-0,08	650	USD	Ba2	BB-	
ФосАгро 18	4,20	13.02.2018		158	2,39	0,43	100,77	102	-	-	-0,19	500	USD	Ba1	BB+	
ФСК 19 (RUB)	8,45	13.03.2019		5	8,48	1,40	100,19	-	-0,02	-0,01	+0,30	17 500	RUB	Ba1	BBB-	BB+
Яндекс 2018 (conv)	1,13	15.12.2018		98	1,62	1,26	99,38	260	+1,40	+0,94	+0,94	690	USD			

Календарь событий на 06 сентября

❖	Выплата купона	КИТ Финанс Капитал - БО-4
❖	Выплата купона	МегаФон Финанс - 6
❖	Выплата купона	МегаФон Финанс - 7
❖	Выплата купона	Новосибирск - 34005
❖	Выплата купона	Роснефть - 001P-1
❖	Выплата купона	Роснефть - 2022
❖	Выплата купона	Сбербанк - 2019
❖	Выплата купона	ТрансФин-М - БО-31
❖	Выплата купона	УНИВЕР Капитал - 1
❖	Выплата купона	Чувашия - 34010
❖	Выплата купона	Ямало-Ненецкий - 35002
❖	Погашение	Новосибирск - 34005
❖	Размещение	ОФЗ - 26220
❖	Размещение	ОФЗ - 26221

ПАО "ИК РУСС-ИНВЕСТ"

Ежедневный обзор долговых рынков

Заявление об ограничении ответственности. Настоящие обзоры подготовлены в информационных целях, Они ни в коем случае не являются и не должны рассматриваться как предложение купить или продать соответствующие ценные бумаги, Информация, содержащаяся в данных обзорах, получена из вызывающих доверия открытых источников, Несмотря на то, что при подготовке обзоров были предприняты необходимые меры для получения достоверной информации, ПАО "ИК РУСС-ИНВЕСТ" не исключает возможность включения в обзор ошибочной информации, предоставленной соответствующими источниками, и не несет за это ответственности, ПАО "ИК РУСС-ИНВЕСТ", его работники и клиенты могут быть заинтересованы в покупке или продаже ценных бумаг, упомянутых в обзорах.

ПАО "ИК РУСС-ИНВЕСТ"

<http://www.russ-invest.com>

Москва

Тел: +7(495) 363-93-80

Факс: +7(495) 363-93-90

E-mail: mail@russ-invest.com

Адрес: Москва, 119019, 5-3/12 Нащокинский переулок

© 2007 | ПАО "ИК РУСС-ИНВЕСТ"

Лицензия № 045-11769-001000

Лицензия № 045-08757-000100

Лицензия № 045-06310-100000

Лицензия № 045-06312-010000