

Комментарий

В ходе минувших торгов на рынке корпоративного рублевого долга наблюдалась умеренная негативная динамика. Торговые обороты составили 7,6 млрд руб., что на треть ниже среднедневных значений за неделю. Аутсайдерами оказались длинные облигации с дюрацией от 3 лет, которые подешевели в среднем на 0,6%. Лидеры оборота, бумаги с дюрацией от 2 до 3 лет, прибавили в среднем по 10-15 б.п.

Лучше рынка смотрелись бонды химического сектора, которые выросли в среднем на 0,4%. Рост был полностью обеспечен выпуском УрКаПБОЗР. Под давлением находился сектор розницы, чьи бумаги подешевели в среднем на 0,7%. Практически весь торговый оборот сегмента пришелся на третий займ Ленты (-0,7%).

Выпуски внутреннего госдолга демонстрировали во вторник умеренное снижение. ОФЗ потеряли в среднем по 10 б.п. Торги проходили на повышенных объемах, которые достигли 32,4 млрд руб., что на треть больше чем в среднем за неделю. Хуже рынка смотрелись бумаги на среднем отрезке кривой с дюрацией от 2 до 5 лет, потерявшие по 15 б.п. Из отбельных серий стоит отметить ОФЗ-26220 и 26219 (-0,3% и -0,2% соответственно).

Евробонды российских компаний находились под давлением. Опережающими темпами дешевели займы ВТБ и Газпромбанка, которые упали в цене на 0,2%.

Индикаторы рынка

| | Значение закрытия | Изм. к пред. дню | Изм. за неделю |
|-----------------------------|-------------------|------------------|----------------|
| Золото | 1324,10 | -1,16% | -1,56% |
| Нефть Brent | 66,86 | -1,14% | -3,17% |
| 5-летний CDS | 108 | +1,30% | +1,72% |
| Бивалютная корзина | 62,94 | -0,69% | +1,01% |
| Mosprime o/n | 7,53 | +0,01 | -0,03 |
| Депозиты в ЦБ | 3536,8 | +141,7 | +884,3 |
| Остатки на корп. сч. | 1466,7 | -16,5 | -439,4 |
| UST 2 | 2,11 | +0,08 | -0,04 |
| UST 10 | 2,80 | +0,10 | +0,10 |
| Russia 2026 | 3,93 | +0,00 | +0,08 |
| Brazil 2026 | 4,51 | -0,01 | +0,14 |
| Turkey 2026 | 5,24 | +0,04 | +0,17 |
| Portugal 10 yr | 2,05 | +0,01 | +0,09 |
| Ireland 10 yr | 1,10 | -0,04 | -0,03 |
| Italy 10 yr | 1,98 | -0,04 | -0,04 |
| Greece 10 yr | 3,71 | +0,00 | -0,00 |

Источник: Bloomberg, ПАО Московская биржа
Оценка: ПАО «ИК РУСС-ИНВЕСТ»

Рынок внешнего долга

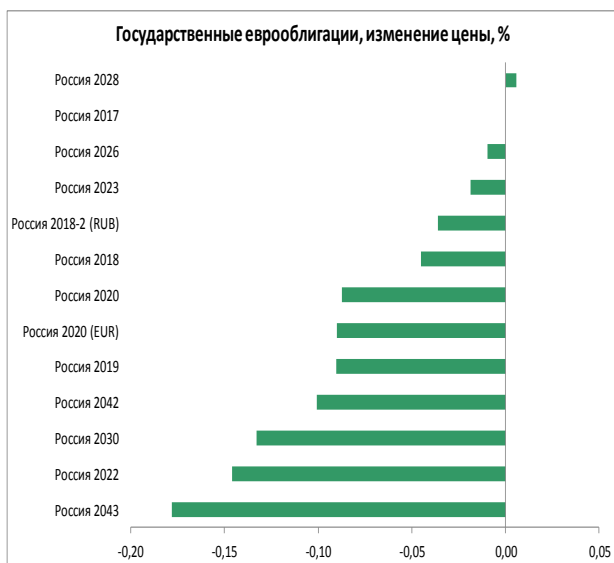
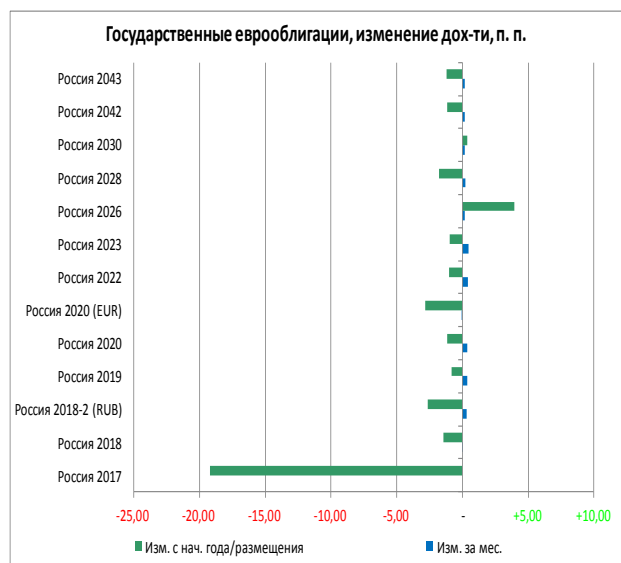

Еврооблигации, изменение цены, %

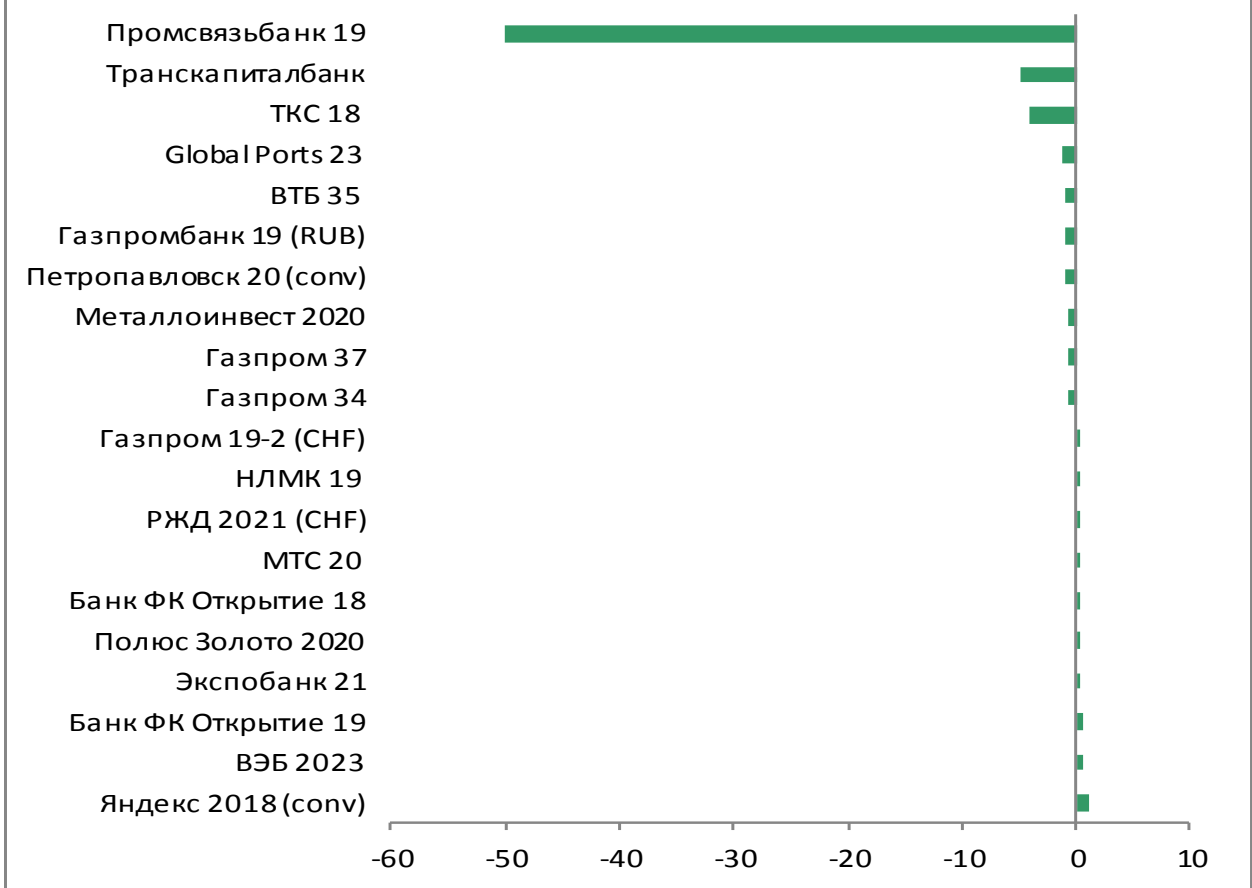

Российский долговой рынок

Наиболее ликвидные облигации

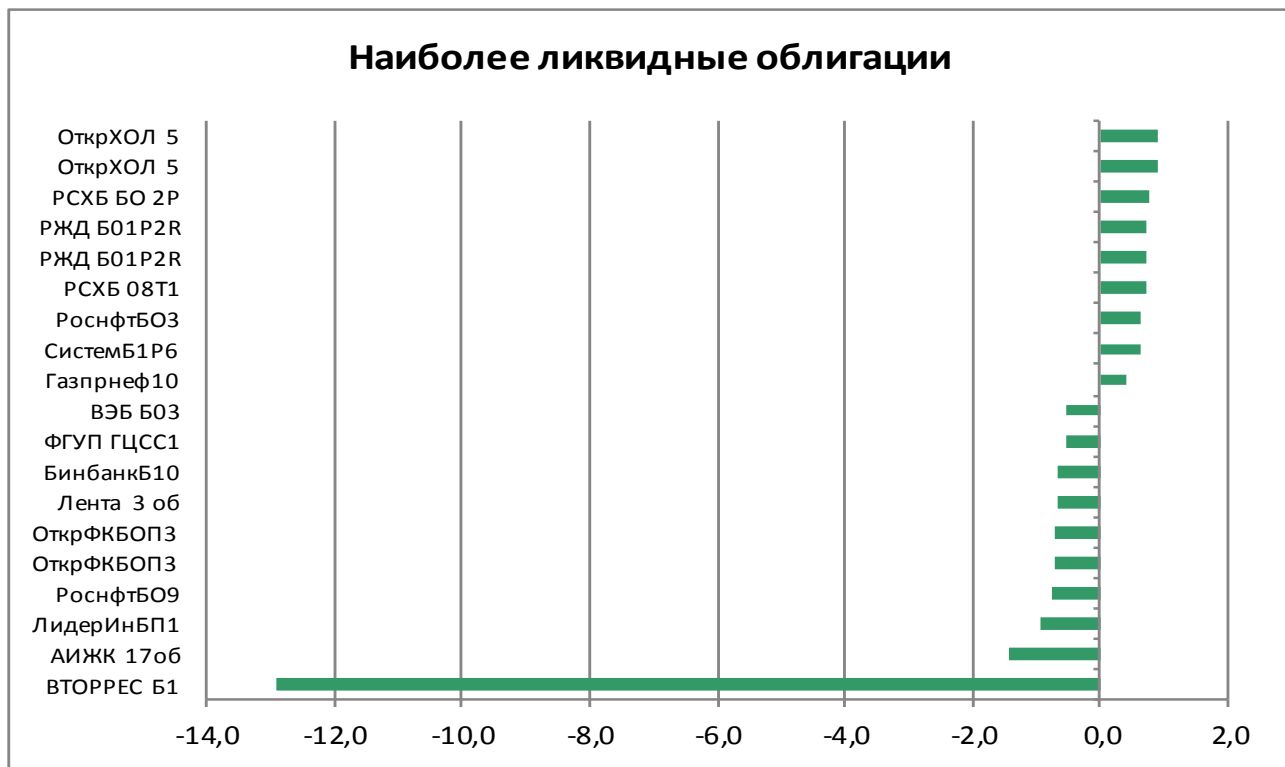

Лидеры оборота (тыс руб.), их доходность, %

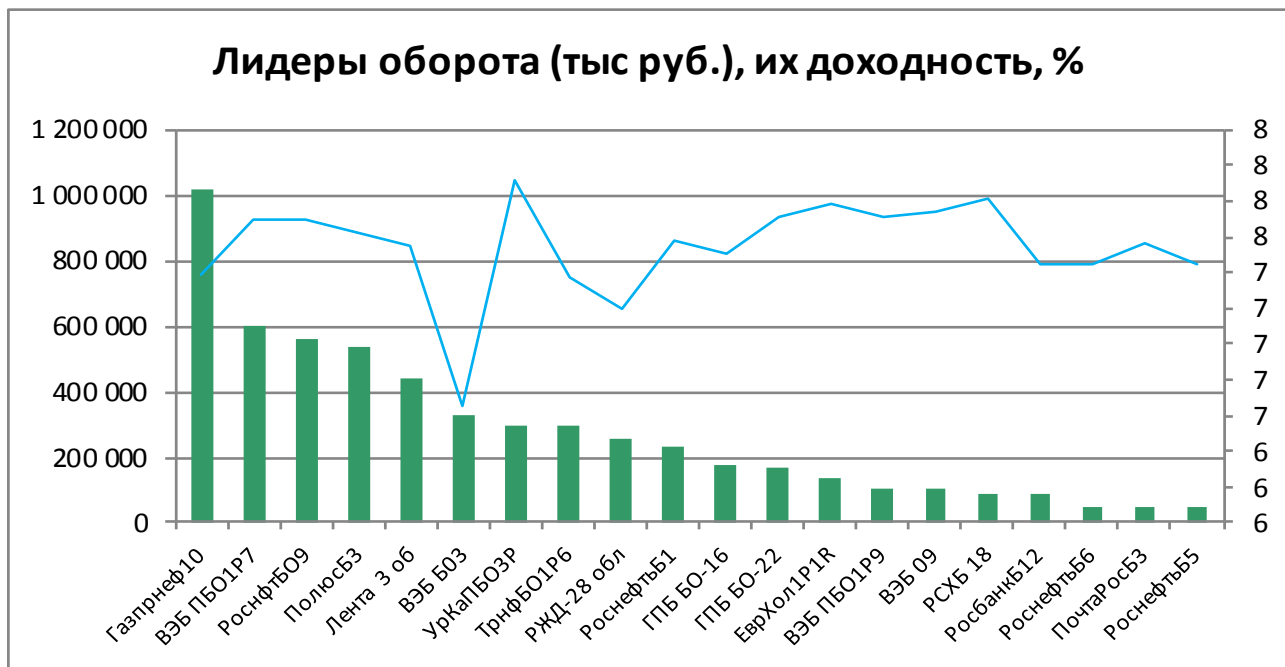

Итоги торгов облигациями металлургического и горнодобывающего секторов

| Выпуск | Купон | Погашение | Оферта | Дней до след. к | Доходность | Дюрация | Цена посл. сделки | Спрэд к бескупонной кривой РФЗ | Изм. цены за ден | Изм. цены за нед | Изм. цены за мес | Объем выпуска млн р | Moody's | Fitch | S&P |
|------------|-------|------------|------------|-----------------|------------|---------|-------------------|--------------------------------|------------------|------------------|------------------|---------------------|---------|-------|------|
| Uranium 01 | 0,00 | 24.11.2021 | | 112 | 8,59 | 3,80 | 73,12 | 173 | +0,01% | +0,64% | +3,46% | 14 300 | | WD | NR |
| Uranium 02 | 10,25 | 11.08.2023 | 14.08.2020 | 9 | 9,48 | 2,18 | 102,17 | 267 | - | +0,21% | +1,89% | 12 500 | | WD | NR |
| АшинМЗ БО1 | 4,00 | 17.06.2024 | | 138 | 4,30 | 0,32 | 98,59 | -272 | +3,67% | -1,40% | -0,41% | 1 000 | | | |
| ЕврХол8 | 12,95 | 18.06.2025 | 26.06.2019 | 140 | 7,61 | 1,30 | 107,05 | 86 | -0,05% | +0,05% | -0,39% | 15 000 | | | BB |
| ЕврХол1P1R | 12,60 | 23.03.2021 | | 48 | 7,79 | 2,60 | 113,51 | 96 | -0,18% | -0,07% | +0,80% | 15 000 | | | BB |
| МЕТАЛИНВ01 | 11,85 | 21.10.2025 | 26.10.2021 | 83 | 7,96 | 1,55 | 106,82 | 111 | - | - | -0,16% | 10 000 | Ba2 | BB | BB |
| МЕТАЛИНВ02 | 10,95 | 17.03.2026 | 23.03.2021 | 48 | 7,44 | 2,65 | 110,00 | 61 | +0,16% | +0,16% | +0,70% | 10 000 | Ba2 | BB | BB |
| МЕТАЛИНВ07 | 11,90 | 12.02.2026 | | 15 | 8,04 | 3,42 | 116,42 | 90 | - | - | - | 5 000 | Ba2 | BB | BB |
| МЕТАЛИНВ08 | 10,95 | 17.03.2026 | 23.03.2021 | 48 | 7,65 | 2,65 | 109,40 | 82 | -0,46% | -0,46% | +0,27% | 5 000 | Ba2 | BB | BB |
| МЕТАЛИНВ 1 | 0,01 | 07.03.2022 | | 33 | 0,01 | 4,08 | 100,00 | -686 | - | - | - | 5 000 | Ba2 | BB | BB |
| МЕТАЛИНВ 2 | 7,65 | 27.01.2023 | | 177 | 7,62 | 4,23 | 100,70 | 70 | - | +0,20% | +0,60% | 5 000 | Ba2 | BB | BB |
| МЕТАЛИНВ 3 | 7,65 | 27.01.2023 | | 177 | 7,62 | 4,23 | 100,70 | 70 | - | +0,10% | +0,31% | 5 000 | Ba2 | BB | BB |
| МЕТАЛИНВ 5 | 0,01 | 07.03.2022 | | 33 | 4,08 | 4,08 | 85,00 | -279 | - | - | - | 10 000 | Ba2 | BB | BB |
| МЕТАЛИНВ 6 | 0,01 | 10.03.2022 | | 36 | 2,96 | 4,09 | 88,79 | -391 | - | - | - | 10 000 | Ba2 | BB | BB |
| Мечел 4о6 | 11,13 | 15.07.2021 | | | | | 95,00 | | -2,06% | -2,06% | -4,04% | 5 000 | | | |
| Мечел 13о6 | 14,00 | 25.02.2020 | | 20 | 0,89 | 1,13 | 99,70 | -591 | - | +0,12% | +0,64% | 5 000 | | | |
| Мечел 14о6 | 14,00 | 25.02.2020 | | 20 | 1,02 | 1,13 | 99,55 | -578 | -0,13% | -0,04% | +0,68% | 5 000 | | | |
| Мечел 15о6 | 8,00 | 09.02.2021 | | 6 | 13,85 | 2,59 | 86,98 | 703 | - | - | -11,24% | 5 000 | | | |
| Мечел 16о6 | 8,00 | 09.02.2021 | | 6 | 13,84 | 2,59 | 87,00 | 702 | - | +0,03% | +2,35% | 5 000 | | | |
| Мечел 17о6 | 12,13 | 27.05.2021 | | | | | 93,51 | | +0,02% | +0,27% | +0,01% | 5 000 | | | |
| Мечел 18о6 | 12,13 | 27.05.2021 | | | | | 93,50 | | +0,32% | +0,05% | -0,15% | 5 000 | | | |
| Мечел 19о6 | 12,13 | 01.06.2021 | | | | | 93,50 | | +0,27% | - | - | 5 000 | | | |
| НЛМК БО-08 | 0,00 | 16.10.2025 | | | | | | | | | | 5 000 | Baa3 | BBB- | BBB- |
| НЛМК БО-13 | 0,00 | 02.10.2023 | | | | | | | | | | 5 000 | Baa3 | BBB- | BBB- |
| Норник БО5 | 11,60 | 06.02.2026 | | 9 | 7,79 | 2,51 | 110,47 | 66 | - | - | - | 15 000 | Baa3 | BBB- | BBB- |
| ПолюсБ1 | 12,10 | 03.07.2025 | 08.07.2021 | 155 | 7,52 | 2,91 | 114,00 | 68 | - | +0,53% | +0,88% | 5 000 | Ba1 | BB- | BB- |
| ПолюсБ2 | 12,10 | 03.07.2025 | 08.07.2021 | 155 | 7,52 | 2,91 | 114,00 | 68 | - | +0,53% | +0,57% | 5 000 | Ba1 | BB- | BB- |
| ПолюсБ3 | 12,10 | 03.07.2025 | 08.07.2021 | 155 | 7,62 | 2,91 | 113,70 | 78 | - | -0,39% | -0,48% | 5 000 | Ba1 | BB- | BB- |
| РУСАЛБАл07 | 12,00 | 22.02.2018 | | 15 | 2,41 | 0,03 | 100,39 | -425 | +0,29% | +0,29% | -0,41% | 15 000 | | WD | |
| РУСАЛБАл08 | 9,00 | 05.04.2021 | 08.04.2019 | 61 | 9,09 | 1,10 | 100,10 | 235 | +0,04% | -1,48% | -1,48% | 15 000 | | WD | |
| РУСАЛБрБ01 | 12,85 | 07.04.2026 | 16.04.2019 | 69 | 7,88 | 1,10 | 105,67 | 114 | - | +0,16% | -0,46% | 10 000 | | WD | |
| РУСАЛБрБ01 | 12,85 | 07.04.2026 | 16.04.2019 | 69 | 7,88 | 1,10 | 105,67 | 114 | - | +0,16% | -0,46% | 10 000 | | WD | |
| Спектр 01 | 11,00 | 12.03.2026 | | | | | 100,03 | | - | +0,05% | -0,01% | 3 000 | | | |
| СУЭКФБ1P1R | 10,50 | 23.10.2019 | | 77 | 7,77 | 1,57 | 104,50 | 100 | - | +0,19% | +0,10% | 8 000 | Ba3 | | |
| СУЭК-Фин01 | 8,25 | 26.06.2020 | 29.06.2018 | 142 | 8,11 | 0,36 | 100,10 | 144 | - | +0,10% | - | 10 000 | Ba3 | | |
| СУЭК-Фин05 | 8,25 | 10.08.2023 | 15.08.2019 | 8 | 8,05 | 1,40 | 100,50 | 129 | - | - | - | 10 000 | Ba3 | | |
| СУЭК-Фин07 | 12,50 | 19.08.2025 | 25.08.2020 | 20 | 12,88 | 2,14 | 100,00 | 607 | - | - | - | 5 000 | Ba3 | | |
| СУЭК-Фин08 | 12,50 | 19.08.2025 | 25.08.2020 | 20 | 12,88 | 2,14 | 100,00 | 607 | - | - | - | 5 000 | Ba3 | | |
| ТМК БО-5 | 13,00 | 01.04.2026 | 10.04.2019 | 63 | 8,01 | 1,08 | 105,62 | 127 | +0,75% | +0,45% | +0,64% | 5 000 | B1 | | B+ |
| ТМК БО-6 | 9,75 | 13.04.2027 | 21.04.2020 | 76 | 7,88 | 1,99 | 104,00 | 108 | - | +0,24% | +0,30% | 5 000 | B1 | | B+ |
| ТМК БО-7 | 9,35 | 21.05.2027 | 28.05.2021 | 114 | 7,10 | 2,87 | 106,86 | 27 | - | +3,26% | +2,77% | 10 000 | B1 | | B+ |
| УАХМФИН1P1 | 5,00 | 25.07.2025 | | 177 | 4,89 | 6,26 | 100,65 | -221 | -0,89% | -0,84% | -1,13% | 1 000 | | | |
| ЧТПЗ 1P1 | 10,75 | 24.12.2020 | | 141 | 8,33 | 2,54 | 106,50 | 151 | - | +0,85% | +1,53% | 5 000 | Ba3 | BB- | |
| ЧТПЗ 1P2 | 9,85 | 10.02.2022 | | 8 | 8,80 | 3,27 | 104,12 | 193 | -0,71% | -0,17% | +0,31% | 5 000 | Ba3 | BB- | |
| ЧТПЗ 1P3 | 9,70 | 21.03.2024 | | 50 | 8,53 | 4,68 | 106,80 | 153 | +1,45% | +1,33% | +2,56% | 5 000 | Ba3 | BB- | |
| ЧТПЗ 1P4 | 8,95 | 08.06.2027 | 15.06.2021 | 132 | 8,42 | 2,94 | 102,00 | 158 | - | +0,80% | -0,10% | 10 000 | Ba3 | BB- | |
| ЧТПЗ 1P4 | 8,95 | 08.06.2027 | 15.06.2021 | 132 | 8,42 | 2,94 | 102,00 | 158 | - | +0,80% | -0,10% | 10 000 | Ba3 | BB- | |

Итоги торгов облигациями нефтегазового сектора

| Выпуск | Купон | Погашение | Оферта | Дней до след. к | Доходность | Дюрация | Цена посл. сделки | Спрэд к бескупонной кривой ОФ | Изм. цены за ден | Изм. цены за мес | Изм. цены за мес | Объем выпуска, млрд | Moody's | Fitch | S&P |
|---------------|-------|------------|------------|-----------------|------------|---------|-------------------|-------------------------------|------------------|------------------|------------------|---------------------|---------|-------|-----|
| Башнефть04 | 0,10 | 04.02.2022 | 09.02.2018 | 2 | 108,00 | 0,00 | 99,60 | 10 134 | - | -0,39% | -0,27% | 10 000 | Вaa3 | BBB- | |
| Башнефть06 | 7,70 | 31.01.2023 | | 181 | 7,59 | 4,20 | 101,00 | 67 | +0,45% | +0,72% | +0,75% | 10 000 | Вaa3 | BBB- | |
| Башнефть07 | 8,85 | 31.01.2023 | 04.02.2020 | 181 | 7,34 | 1,86 | 103,00 | 55 | - | +0,34% | +0,59% | 10 000 | Вaa3 | BBB- | |
| Башнефть08 | 7,70 | 31.01.2023 | | 181 | 7,75 | 4,23 | 100,40 | 83 | - | - | +0,20% | 5 000 | Вaa3 | BBB- | |
| Башнефть09 | 8,85 | 31.01.2023 | 04.02.2020 | 181 | 7,89 | 1,86 | 102,01 | 110 | -0,62% | -0,62% | -0,38% | 5 000 | Вaa3 | BBB- | |
| Башнефть1P1R | 9,50 | 12.12.2024 | | 134 | 9,72 | 5,03 | 100,00 | 267 | - | - | - | 10 000 | Вaa3 | | |
| Башнефть1P2R | 9,50 | 14.12.2023 | | 134 | 8,30 | 4,49 | 106,25 | 132 | - | - | - | 10 000 | Вaa3 | | |
| Башнефть1P3R | 9,40 | 22.01.2024 | | 173 | 9,62 | 4,61 | 100,00 | 263 | - | - | - | 5 000 | Вaa3 | | |
| Башнефть1P4R | 9,50 | 10.12.2026 | 12.12.2024 | 134 | 9,72 | 4,54 | 100,00 | 267 | - | - | - | 5 000 | Вaa3 | | |
| БашнефтьB02 | 10,50 | 12.05.2026 | 16.05.2023 | 104 | 9,57 | 3,68 | 104,68 | 263 | - | - | - | 10 000 | Вaa3 | | |
| БашнефтьB03 | 12,00 | 09.05.2025 | 15.05.2020 | 100 | 11,46 | 1,55 | 101,30 | 466 | - | - | - | 5 000 | Вaa3 | WD | |
| БашнефтьB04 | 12,00 | 19.05.2025 | 25.05.2020 | 110 | 11,59 | 1,93 | 101,40 | 479 | - | - | - | 5 000 | Вaa3 | WD | |
| БашнефтьB05 | 10,70 | 13.05.2024 | 19.11.2018 | 103 | 7,87 | 0,75 | 102,19 | 116 | - | - | - | 10 000 | Вaa3 | WD | |
| БашнефтьB06 | 10,90 | 29.04.2026 | 30.04.2025 | 91 | 7,95 | 2,60 | 108,70 | 87 | - | - | - | 10 000 | Вaa3 | BBB- | |
| БашнефтьB07 | 12,10 | 03.06.2025 | 08.06.2021 | 125 | 11,90 | 2,74 | 101,40 | 506 | - | - | - | 5 000 | Вaa3 | WD | |
| БашнефтьB08 | 10,90 | 29.04.2026 | 30.04.2025 | 91 | 8,22 | 3,19 | 110,00 | 114 | - | - | - | 5 000 | Вaa3 | BBB- | |
| БашнефтьB09 | 9,30 | 15.10.2026 | 20.10.2022 | 78 | 8,33 | 3,73 | 104,35 | 143 | - | - | - | 5 000 | Вaa3 | | |
| БКБ Б-1P-1 | 10,25 | 21.06.2019 | | 134 | 7,75 | 1,30 | 103,35 | 100 | - | - | +0,10% | 5 000 | | BB | |
| Газнефть1P1R | 8,70 | 06.04.2022 | | 63 | 7,39 | 3,49 | 105,10 | 51 | +3,03% | +0,48% | +1,06% | 15 000 | Вaa3 | | BB+ |
| Газнефть1P2R | 8,25 | 30.07.2024 | | 181 | 8,42 | 5,06 | 100,00 | 140 | - | - | - | 15 000 | Вaa3 | | BB+ |
| Газнефть10 | 7,60 | 26.01.2021 | | 174 | 7,39 | 2,71 | 100,90 | 57 | +0,40% | +0,35% | +0,50% | 10 000 | Вaa3 | BBB- | BB+ |
| Газнефть12 | 0,00 | 23.11.2022 | | | | | | | | | | 10 000 | Вaa3 | BBB- | BB+ |
| ГазнефтьБ1 | 9,40 | 24.07.2046 | 24.08.2021 | 20 | 7,42 | 2,99 | 106,50 | 57 | - | +0,47% | +1,19% | 5 000 | Вaa3 | | BB+ |
| ГазнефтьБ2 | 10,65 | 16.02.2046 | 19.03.2021 | 44 | 10,70 | 2,63 | 100,54 | 388 | -0,05% | -0,12% | -0,46% | 10 000 | Вaa3 | | BB+ |
| ГазнефтьБ3 | 9,80 | 03.05.2046 | 06.06.2019 | 120 | 7,18 | 1,26 | 103,40 | 43 | - | - | -0,24% | 10 000 | Вaa3 | | BB+ |
| ГазнефтьБ4 | 9,40 | 24.07.2046 | 24.08.2021 | 20 | 7,53 | 2,99 | 106,15 | 68 | - | - | -0,09% | 10 000 | Вaa3 | | BB+ |
| ГазнефтьБ7 | 10,65 | 16.02.2046 | 19.03.2021 | 44 | 10,70 | 2,63 | 100,54 | 388 | -0,15% | -0,23% | -0,61% | 15 000 | Вaa3 | | BB+ |
| ГазнефтьБ4 | 8,20 | 09.04.2019 | 10.04.2018 | 62 | 8,26 | 0,16 | 100,00 | 160 | -0,25% | -0,20% | -0,25% | 10 000 | Вaa3 | | BB+ |
| ГазпромБ19 | 3,50 | 21.10.2043 | | 105 | 3,53 | 0,13 | 100,00 | -487 | - | - | - | 15 000 | Вaa3 | | BB+ |
| ГазпромБ20 | 3,50 | 21.10.2043 | | 105 | 3,53 | 0,13 | 100,00 | -487 | - | - | - | 15 000 | Вaa3 | | BB+ |
| ГеотекС 1 | 10,75 | 16.10.2019 | | | | | 92,46 | | -1,02% | -0,47% | +0,21% | 3 000 | | | NR |
| НефтьГазХолд3 | 0,01 | 21.07.2020 | | 167 | 0,02 | 2,45 | 99,97 | -679 | - | - | - | 5 000 | | WD | |
| НефтьГазХолд4 | 10,25 | 01.06.2021 | 05.06.2018 | 118 | 52,29 | 0,23 | 89,95 | 4 562 | +0,50% | -0,04% | +0,08% | 5 000 | | WD | |
| НефтьГазХолд6 | 10,25 | 04.06.2021 | 08.06.2018 | 121 | 46,02 | 0,24 | 91,00 | 3 935 | - | -1,08% | -1,09% | 5 000 | | WD | |
| Роснефть04 | 7,90 | 17.10.2022 | | 75 | 7,63 | 3,92 | 101,60 | 73 | - | +0,11% | +0,59% | 10 000 | Вaa3 | | BB+ |
| Роснефть05 | 7,90 | 17.10.2022 | | 75 | 7,64 | 3,92 | 101,53 | 74 | - | -0,46% | +0,82% | 10 000 | Вaa3 | | BB+ |
| Роснефть06 | 7,95 | 30.05.2023 | 05.06.2018 | 118 | 6,39 | 0,19 | 100,51 | -28 | - | - | - | 10 000 | Вaa3 | | BB+ |
| Роснефть07 | 8,00 | 10.03.2023 | 16.03.2018 | 37 | 7,93 | 0,09 | 100,01 | 127 | -0,14% | -0,04% | -0,17% | 15 000 | Вaa3 | | BB+ |
| Роснефть08 | 8,00 | 10.03.2023 | 16.03.2018 | 37 | 8,55 | 0,09 | 99,95 | 189 | - | -0,23% | -0,23% | 15 000 | Вaa3 | | BB+ |
| Роснефть09 | 7,95 | 30.05.2023 | 05.06.2018 | 118 | 7,39 | 0,30 | 100,20 | 72 | +0,06% | +0,06% | +0,06% | 15 000 | Вaa3 | | BB+ |
| Роснефть10 | 7,95 | 30.05.2023 | 05.06.2018 | 118 | 6,77 | 0,31 | 100,39 | 10 | - | - | +0,04% | 15 000 | Вaa3 | | BB+ |
| РоснефтьБ1 | 8,90 | 06.02.2024 | 12.02.2019 | 6 | 7,58 | 0,95 | 101,40 | 85 | -0,15% | +0,05% | - | 15 000 | Вaa3 | | BB+ |
| РоснефтьБ5 | 7,95 | 11.12.2023 | 17.12.2018 | 131 | 7,45 | 0,84 | 100,50 | 74 | +0,10% | +0,50% | +0,50% | 20 000 | Вaa3 | | BB+ |
| РоснефтьБ6 | 7,95 | 11.12.2023 | 17.12.2018 | 131 | 7,45 | 0,84 | 100,50 | 74 | -0,02% | +0,50% | +0,50% | 20 000 | Вaa3 | | BB+ |
| РоснефтьP1 | 8,35 | 25.11.2026 | 01.12.2021 | 28 | 8,10 | 0,07 | 99,99 | 124 | - | - | - | 600 000 | Вaa3 | | BB+ |
| РоснефтьP2 | 9,39 | 11.12.2026 | 17.12.2021 | 135 | 7,52 | 3,31 | 106,61 | 66 | +0,29% | +0,34% | +1,18% | 30 000 | Вaa3 | | BB+ |
| РоснефтьP3 | 9,50 | 17.12.2026 | | 141 | 9,72 | 5,33 | 100,00 | 252 | - | - | - | 20 000 | Вaa3 | | BB+ |
| РоснефтьP4 | 8,65 | 22.04.2027 | 27.04.2023 | 85 | 7,52 | 4,24 | 105,37 | 59 | +0,30% | +0,45% | +1,39% | 40 000 | Вaa3 | | BB+ |
| РоснефтьP5 | 8,60 | 08.05.2025 | | 8 | | | | | | | 15 000 | Вaa3 | | BB+ | |
| РоснефтьP6 | 8,50 | 14.07.2027 | 20.01.2021 | 168 | 8,68 | 2,65 | 100,00 | 186 | - | - | - | 90 000 | Вaa3 | | BB+ |
| РоснефтьP7 | 8,50 | 14.07.2027 | 20.01.2021 | 168 | 8,68 | 2,65 | 100,00 | 186 | - | - | - | 176 000 | Вaa3 | | BB+ |
| РоснефтьB010 | 9,40 | 28.11.2024 | | 120 | 9,53 | 4,79 | 100,40 | 248 | - | - | - | 20 000 | Вaa3 | | BB+ |
| РоснефтьB011 | 9,40 | 28.11.2024 | | 120 | 9,53 | 4,79 | 100,40 | 248 | - | - | - | 30 000 | Вaa3 | | BB+ |
| РоснефтьB012 | 11,90 | 28.11.2024 | | 120 | 9,53 | 4,79 | 100,40 | 248 | - | - | - | 30 000 | Вaa3 | | BB+ |
| РоснефтьB013 | 9,40 | 28.11.2024 | | 120 | 9,53 | 4,62 | 100,40 | 248 | - | - | - | 30 000 | Вaa3 | | BB+ |
| РоснефтьB014 | 9,40 | 28.11.2024 | | 120 | 9,53 | 4,62 | 100,40 | 248 | - | - | - | 30 000 | Вaa3 | | BB+ |
| РоснефтьB015 | 11,15 | 03.12.2020 | | 29 | -19,28 | 0,07 | 102,21 | -2 609 | - | - | - | 175 000 | Вaa3 | | BB+ |
| РоснефтьB016 | 7,85 | 03.12.2020 | | 29 | 7,24 | 2,42 | 102,03 | 43 | - | - | - | 100 000 | Вaa3 | | BB+ |
| РоснефтьB017 | 9,15 | 03.12.2020 | | 29 | 8,52 | 0,01 | 102,21 | 171 | - | - | - | 100 000 | Вaa3 | | BB+ |
| РоснефтьB018 | 7,85 | 18.01.2021 | 21.01.2019 | 75 | 8,08 | 0,92 | 100,00 | 136 | - | - | - | 100 000 | Вaa3 | | BB+ |
| РоснефтьB019 | 7,85 | 18.01.2021 | 21.01.2019 | 75 | 8,08 | 0,92 | 100,00 | 136 | - | - | - | 50 000 | Вaa3 | | BB+ |
| РоснефтьB02 | 11,90 | 28.11.2024 | | 120 | 8,06 | 5,00 | 107,75 | 101 | - | - | -0,16% | 15 000 | Вaa3 | | BB+ |
| РоснефтьB020 | 7,85 | 18.01.2021 | 21.01.2019 | 75 | 8,08 | 0,92 | 100,00 | 136 | - | - | - | 50 000 | Вaa3 | | BB+ |
| РоснефтьB021 | 7,85 | 18.01.2021 | 21.01.2019 | 75 | 8,08 | 0,92 | 100,00 | 136 | - | - | - | 50 000 | Вaa3 | | BB+ |
| РоснефтьB022 | 7,85 | 18.01.2021 | 21.01.2019 | 75 | 8,08 | 0,92 | 100,00 | 136 | - | - | - | 50 000 | Вaa3 | | BB+ |
| РоснефтьB023 | 7,85 | 18.01.2021 | 21.01.2019 | 75 | 8,08 | 0,92 | 100,00 | 136 | - | - | - | 50 000 | Вaa3 | | BB+ |
| РоснефтьB024 | 9,15 | 03.12.2020 | | 29 | 8,58 | 0,01 | 102,06 | 177 | - | - | - | 25 000 | Вaa3 | | BB+ |
| РоснефтьB025 | 7,85 | 18.01.2021 | 21.01.2019 | 75 | 8,08 | 0,92 | 100,00 | 136 | - | - | - | 25 000 | Вaa3 | | BB+ |
| РоснефтьB026 | 7,85 | 18.01.2021 | 21.01.2019 | -16 | 8,09 | 0,20 | 100,00 | 137 | - | - | - | 25 000 | Вaa3 | | BB+ |
| РоснефтьB03 | 9,40 | 28.11.2024 | | 120 | 7,73 | 5,19 | 109,50 | 68 | +0,64% | +1,08% | +1,28% | 15 000 | Вaa3 | | BB+ |
| РоснефтьB04 | 9,40 | 28.11.2024 | | 120 | 9,27 | 4,62 | 101,65 | 222 | - | - | - | 15 000 | Вaa3 | | BB+ |
| РоснефтьB08 | 9,40 | 28.11.2024 | | 120 | 9,53 | 4,62 | 100,40 | 248 | - | - | - | 20 000 | Вaa3 | | BB+ |
| РоснефтьB09 | 11,90 | 28.11.2024 | | 120 | 7,70 | 5,19 | 109,65 | 65 | -0,77% | +0,60% | +1,81% | 20 000 | Вaa3 | | BB+ |
| СИБУРХолд10 | 10,50 | 17.03.2026 | 23.03.2021 | 48 | 7,44 | 2,67 | 108,75 | 61 | -0,05% | +0,23% | +0,55% | 10 000 | Вaa3 | BB+ | |
| СИБУРХолд11 | 9,65 | 22.07.2026 | 31.07.2019 | 175 | 7,50 | 1,41 | 103,14 | 74 | -0,20% | -0,15% | +0,16% | 10 000 | Вaa3 | BB+ | |
| СИБУРХолд12 | 9,65 | 16.09.2026 | 25.03.2020 | 49 | 9,87 | 1,84 | 100,00 | 307 | - | - | - | 10 000 | Вaa3 | BB+ | |
| СТТ 01 | 17,00 | 20.06.2021 | 21.06.2019 | 131 | 12,61 | 1,25 | 105,79 | 586 | -0,44% | -0,17% | -2,25% | 5 000 | | | |
| СТТ 02 | 12,00 | 30.03.2022 | 31.03.2018 | 52 | 9,48 | 0,14 | 100,35 | 282 | -0,05% | - | - | 3 000 | | | |
| СТТ 03 | 12,00 | 27.04.2022 | 27.04.2020 | 79 | 10,68 | 1,96 | 103,05 | 388 | +0,24% | -0,03% | +0,77% | 2 000 | | | |
| СТТ БО-2 | 12,00 | 20.09.2022 | 25.09.2018 | 48 | 12,30 | 0,59 | 100,00 | 561 | - | - | - | 3 000 | | | |
| Транснефть 01 | 0,01 | 13.05.2019 | | 96 | 1,59 | 0,16 | 100,00 | -515 | - | - | - | 35 000 | Вaa3 | | BB+ |
| Транснефть 03 | 12,05 | 18.09.2019 | | 224 | 7,16 | 1,51 | 107,10 | 39 | - | +0,09% | +0,10% | 65 000 | Вaa3 | | BB+ |
| ТранснефтьB03 | 0,00 | 09.10.2024 | | | | | | | - | - | - | 15 000 | Вaa3 | | BB+ |
| ТранснефтьB04 | 0,00 | 03.07.2025 | | | | | | | - | - | - | 10 000 | Вaa3 | | BB+ |
| ТранснефтьB05 | 10,10 | 09.04.2026 | | | | | | | | | | | | | |

Итоги торгов облигациями химического сектора

| Выпуск | Купон | Погашение | Оферта | Дней до след. ку | Доходность | Дюрация | Цена посл. сделк | Спрэд к бескупонной кривой О | Изм. цены за ден | Изм. цены за не | Изм. цены за мес | Объем выпуска млн руб | Moody's | Fitch | S&P |
|------------|-------|------------|------------|------------------|------------|---------|------------------|------------------------------|------------------|-----------------|------------------|-----------------------|---------|-------|-----|
| Акрон 04 | 10,20 | 18.05.2021 | 19.05.2020 | 104 | 7,64 | 2,06 | 105,55 | 84 | - | - | +0,09% | 3 750 | Ba3 | BB- | |
| Акрон 05 | 10,20 | 18.05.2021 | 19.05.2020 | 104 | 7,90 | 2,06 | 105,01 | 110 | - | - | +0,30% | 3 750 | Ba3 | BB- | |
| Акрон Б1Р1 | 9,55 | 24.09.2026 | 01.10.2020 | 57 | 7,57 | 2,34 | 105,00 | 76 | - | +0,33% | +0,77% | 5 000 | Ba3 | BB- | |
| Акрон Б1Р2 | 8,60 | 25.05.2027 | 30.11.2021 | 118 | 7,59 | 3,30 | 103,75 | 73 | - | +0,35% | +1,12% | 5 000 | Ba3 | BB- | |
| Акрон БО-2 | 9,10 | 20.11.2018 | | 104 | 9,27 | 0,76 | 100,00 | 256 | - | - | -1,47% | 5 000 | Ba3 | BB- | |
| Акрон БО-3 | 9,10 | 20.11.2018 | | 104 | 7,88 | 0,76 | 101,00 | 117 | - | - | -0,49% | 5 000 | Ba3 | BB- | |
| АРАГОН об | 12,75 | 04.05.2022 | | 91 | 0,76 | 4,05 | 100,00 | -612 | - | - | - | 1 000 | | | |
| ЕвроХим 02 | 12,40 | 26.06.2018 | | 139 | 8,43 | 0,35 | 101,50 | 176 | - | +0,69% | -2,12% | 5 000 | | BB | BB- |
| ЕвроХим 03 | 8,25 | 14.11.2018 | | 98 | 8,45 | 0,75 | 99,96 | 174 | - | - | - | 5 000 | | BB | BB- |
| ЕврХимБ1Р1 | 10,60 | 19.04.2019 | | 71 | 7,69 | 1,12 | 103,40 | 95 | - | -0,36% | -0,14% | 15 000 | | BB | BB- |
| ЕврХимБ1Р2 | 8,75 | 26.05.2020 | | 108 | 7,51 | 2,10 | 102,85 | 71 | +0,24% | +0,05% | +0,44% | 15 000 | | BB | BB- |
| ПолиплБ01 | 14,00 | 09.04.2019 | 09.10.2018 | 62 | 7,88 | 0,64 | 103,98 | 118 | - | +1,44% | +2,76% | 1 000 | | | |
| ПолиплБ02 | 15,90 | 06.06.2018 | | 119 | 6,41 | 0,15 | 103,02 | -26 | - | - | - | 500 | | | |
| ПолиплБ03 | 16,00 | 05.11.2021 | 11.05.2018 | 93 | 11,93 | 0,24 | 101,02 | 527 | -0,01% | -0,02% | -0,92% | 650 | | | |
| ПолиплП1Б1 | 14,50 | 18.04.2023 | 23.04.2019 | 76 | 14,97 | 1,08 | 100,00 | 823 | | | | 900 | | | |
| УрКаПБОЗР | 8,80 | 27.05.2020 | | 112 | 7,91 | 2,10 | 102,14 | 111 | +0,39% | +0,14% | +1,05% | 15 000 | Ba2 | BB- | BB- |
| | | | | | | | | | | | | | | | |
| | | | | | | | | | | | | | | | |
| | | | | | | | | | | | | | | | |

Итоги торгов облигациями телекоммуникационного сектора

| Выпуск | Купон | Погашения | Оферта | Дней до след. к | Доходность | Дюрация | Цена посл. сделки | Спред к бескупонной кривой Ог | Изм. цены за ден | Изм. цены за нед | Изм. цены за мес | Объем выпуска, млн р | Moodw's | Fitch | S&P |
|-----------------|-------|------------|------------|-----------------|------------|---------|-------------------|-------------------------------|------------------|------------------|------------------|----------------------|---------|-------|------|
| ИКОМКОРБ1 | 13,25 | 13.12.2019 | 18.12.2018 | 134 | 9,23 | 0,83 | 103,40 | 252 | +4,17% | -1,52% | -0,09% | 3 500 | | | |
| ВымпелКБ02 | 1,00 | 03.10.2025 | 09.10.2020 | 65 | 1,00 | 2,62 | 100,00 | -581 | - | - | - | 10 000 | Ba2 | | BB |
| ВымпелКБ03 | 1,00 | 03.10.2025 | 09.10.2020 | 65 | 7,51 | 2,63 | 84,80 | 70 | - | - | +0,96% | 15 000 | Ba2 | | BB |
| ВымпелКом2 | 7,00 | 14.03.2022 | 16.03.2020 | 40 | 7,14 | 1,93 | 99,95 | 34 | +0,96% | +0,96% | +1,16% | 10 000 | Ba2 | | BB |
| ВымпелКом4 | 7,00 | 08.03.2022 | 10.03.2020 | 34 | 7,44 | 1,92 | 99,40 | 64 | - | - | +1,43% | 15 000 | Ba2 | | BB |
| МегаФонБ1Р2 | 9,90 | 29.05.2026 | | 30 | 7,99 | 2,68 | 106,20 | 83 | - | - | - | 10 000 | Ba1 | BB+ | BBB- |
| МегаФонБ1Р | 9,95 | 09.05.2019 | | 92 | 7,21 | 1,17 | 103,35 | 47 | - | - | -0,14% | 10 000 | Ba1 | BB+ | BBB- |
| МегаФонБ05 | 11,40 | 10.10.2025 | | | | | | | | | | 15 000 | Ba1 | BB+ | BBB- |
| МегаФонФ07 | 8,00 | 01.03.2023 | 07.03.2018 | 28 | 8,02 | 0,07 | 100,00 | 136 | - | - | -0,14% | 10 000 | | | BBB- |
| МТС 001Р-1 | 9,00 | 04.02.2022 | | 2 | 8,38 | 3,30 | 102,63 | 151 | +0,12% | -2,72% | -4,08% | 10 000 | Ba1 | BB+ | BB * |
| МТС 001Р-2 | 8,85 | 25.03.2021 | | 50 | 7,58 | 2,68 | 103,85 | 75 | +0,34% | +0,83% | +0,83% | 10 000 | Ba1 | BB+ | BB * |
| МТС 03 | 10,00 | 12.06.2018 | | 125 | 10,17 | 0,32 | 100,00 | 350 | - | - | - | 10 000 | Ba1 | BB+ | BB * |
| МТС 07 | 8,70 | 07.11.2017 | | | | | | | | | | 10 000 | Ba1 | BB+ | BB * |
| МТС 08 | 7,50 | 03.11.2020 | 06.11.2018 | 90 | 7,04 | 0,73 | 100,40 | 34 | +0,10% | +0,10% | - | 15 000 | Ba1 | BB+ | BB * |
| МТС БО-01 | 8,25 | 22.03.2023 | 28.03.2018 | 49 | 7,20 | 0,11 | 100,14 | 54 | - | -0,01% | +0,04% | 10 000 | Ba1 | BB+ | BB * |
| МТС БО-02 | 9,40 | 15.08.2031 | 31.08.2018 | 23 | 7,22 | 0,54 | 101,24 | 53 | - | +0,24% | +0,09% | 10 000 | Ba1 | BB+ | BB * |
| НаукСвя01 | 13,50 | 10.05.2018 | | 1 | 14,20 | 0,24 | 100,00 | 754 | - | - | - | 4 000 | | | |
| Ростел 15 | 8,20 | 24.01.2018 | | | | | | | | | -0,06% | 5 000 | | BBB- | BB+ |
| Ростел 16 | 10,50 | 07.06.2018 | | 120 | 10,71 | 0,31 | 99,99 | 404 | - | - | - | 5 000 | | BBB- | BB+ |
| Ростел 17 | 10,50 | 02.11.2017 | | | | | | | | | - | 10 000 | | BBB- | BB+ |
| Ростел 18 | 8,20 | 24.01.2018 | | | | | | | | | -0,10% | 10 000 | | BBB- | BB+ |
| Ростел 19 | 10,50 | 06.03.2018 | | 27 | 2,96 | 0,07 | 100,55 | -370 | - | +0,15% | -0,25% | 10 000 | | BBB- | BB+ |
| Ростел1Р1R | 9,20 | 10.09.2026 | 19.09.2019 | 43 | 7,22 | 1,49 | 103,15 | 45 | - | +0,05% | +0,44% | 15 000 | | BBB- | BB+ |
| Ростел1Р2R | 8,65 | 14.04.2027 | 20.04.2022 | 77 | 7,52 | 3,54 | 104,50 | 64 | - | -0,05% | +0,82% | 10 000 | | BBB- | BB+ |
| РостелБО-1 | 8,40 | 16.05.2025 | | 107 | 7,70 | 5,47 | 100,00 | 62 | - | +0,50% | -0,19% | 5 000 | | BBB- | BB+ |
| РостелБО-2 | 8,40 | 20.05.2025 | | | | | | | | | - | 5 000 | | BBB- | BB+ |
| СистемБ1Р1 | 12,50 | 30.09.2025 | 09.10.2018 | 62 | 11,39 | 0,64 | 100,85 | 469 | -0,44% | -0,54% | +0,85% | 5 000 | | BB- | B+ * |
| СистемБ1Р2 | 10,90 | 31.10.2025 | 08.11.2019 | 93 | 8,55 | 1,61 | 104,00 | 177 | - | - | - | 1 700 | | BB- | B+ * |
| СистемБ1Р3 | 9,45 | 12.03.2018 | | 33 | 9,71 | 0,01 | 100,00 | 305 | | | | 10 000 | | BB- | B+ * |
| СистемБ1Р4 | 9,80 | 30.10.2026 | 06.11.2020 | 93 | 10,59 | 2,42 | 98,74 | 378 | - | -0,25% | +2,11% | 6 500 | | BB- | B+ * |
| СистемБ1Р5 | 9,90 | 13.11.2026 | 21.02.2020 | 16 | 10,57 | 1,83 | 99,50 | 378 | -0,19% | -0,19% | +4,66% | 10 000 | | BB- | B+ * |
| СистемБ1Р6 | 8,90 | 26.03.2027 | 01.04.2022 | 58 | 9,44 | 3,45 | 98,88 | 256 | +0,64% | +0,90% | +0,91% | 15 000 | | BB- | B+ * |
| СПБТел 01 | 11,25 | 11.06.2021 | 15.06.2018 | 128 | 7,09 | 0,33 | 101,44 | 42 | +0,69% | -0,06% | -0,01% | 5 000 | | B+ | |
| СПБТел 02 | 11,30 | 11.06.2021 | 14.06.2019 | 128 | 8,34 | 1,27 | 103,90 | 159 | - | +0,63% | +0,78% | 5 000 | | B+ | |
| СПБТел 03 | 11,30 | 11.06.2021 | 14.06.2019 | 128 | 8,26 | 1,27 | 104,00 | 151 | - | - | +0,58% | 3 000 | | B+ | |
| СПБТел 04 | 10,70 | 31.01.2022 | 03.08.2020 | 180 | 8,66 | 2,23 | 104,89 | 185 | - | +0,18% | -0,45% | 3 000 | | B+ | |
| СПБТел 05 | 10,70 | 31.01.2022 | | 180 | 9,38 | 3,26 | 105,00 | 251 | - | - | - | 4 000 | | B+ | |
| СПБТел 07 | 9,95 | 05.04.2022 | | 62 | 8,81 | 3,41 | 104,54 | 193 | -0,05% | +0,04% | -0,24% | 6 000 | | B+ | |
| ТелХолПБ01 | 12,75 | 03.07.2019 | | 147 | 10,40 | 1,31 | 103,30 | 365 | - | +0,29% | +0,30% | 3 000 | B2 | | B+ |
| ТелХолПБ01 | 12,75 | 03.07.2019 | | 147 | 10,40 | 1,31 | 103,30 | 365 | - | +0,29% | +0,30% | 3 000 | B2 | | B+ |
| ТелХолПБ02 | 10,85 | 01.12.2021 | | 119 | 11,13 | 2,98 | 100,00 | 427 | | | | 5 000 | B2 | | B+ |
| ЭР Телеком 1Р03 | 10,65 | 29.10.2020 | | 85 | 9,98 | 2,38 | 102,10 | 317 | +0,20% | - | +0,39% | 5 000 | B2 | | B+ |
| ЭР Телеком 1Р01 | 12,75 | 03.07.2019 | | 147 | 10,40 | 1,31 | 103,30 | 365 | - | +0,29% | +0,30% | 3 000 | B2 | | B+ |
| ЭР Телеком РВ02 | 10,85 | 01.12.2021 | | 119 | 11,13 | 2,98 | 100,00 | 427 | | | | 5 000 | B2 | | B+ |

Итоги торгов облигациями секторов с/х, розницы и торговли

| Выпуск | Купли | Погашения | Оферта | Дней до след. н | Доходность | Дюрация | Цена посл. сделки | Спред к безупонной кривой РФ | Изм. цены за ден | Изм. цены за нед | Изм. цены за мес | Объем выпуска млрд | Moody's | Fitch | S&P |
|-----------------|-------|------------|------------|-----------------|------------|---------|-------------------|------------------------------|------------------|------------------|------------------|--------------------|---------|-------|-----|
| Агронова01 | 10,75 | 17.12.2020 | 21.06.2018 | 134 | 9,36 | 0,34 | 100,54 | 269 | - | +0,63% | -0,01% | 5 000 | | | |
| АптЗби6БОЗ | 11,25 | 23.05.2018 | | 105 | 4,18 | 0,27 | 102,00 | -248 | - | +2,62% | +1,00% | 2 000 | | | |
| БелугаБО-4 | 9,75 | 28.05.2020 | | 113 | 9,45 | 2,02 | 101,02 | 265 | - | - | - | 2 000 | | B | |
| БелугаБО-5 | 12,90 | 29.04.2020 | | 84 | 8,12 | 1,22 | 106,60 | 132 | - | - | +0,09% | 2 000 | | B | |
| БелугаБП1 | 9,50 | 07.06.2022 | | 125 | 8,87 | 3,08 | 102,43 | 198 | - | +0,19% | +0,42% | 5 000 | | | |
| ВолгСпорт1 | 5,25 | 04.04.2022 | | 180 | 10,14 | 0,36 | 84,02 | 326 | - | +10,55% | -7,67% | 1 400 | | | |
| ВолгСпорт2 | 6,50 | 29.02.2024 | | 205 | 6,50 | 0,43 | 100,00 | -49 | - | - | - | 1 900 | | | |
| ВТОРРЕС Б1 | 0,00 | 01.02.2019 | | 177 | 7461,23 | 0,98 | 1,42 | 745 450 | -12,93% | -8,57% | -66,93% | 400 | | | |
| ДетМир Б-4 | 9,50 | 29.03.2024 | 07.04.2020 | 58 | 8,38 | 1,95 | 102,40 | 158 | -0,10% | +0,34% | -0,10% | 3 000 | | | NR |
| Лента З об | 11,75 | 25.02.2020 | 28.08.2018 | 20 | 7,55 | 0,53 | 102,30 | 86 | -0,68% | -0,58% | -0,78% | 4 000 | | BB | BB- |
| Лента Б1Р1 | 8,70 | 26.05.2020 | | 111 | 7,26 | 2,10 | 103,25 | 46 | - | +0,63% | +1,47% | 5 000 | | | BB- |
| Лента БО-3 | 7,25 | 24.07.2025 | 28.01.2021 | 176 | 7,78 | 2,72 | 99,00 | 96 | -1,00% | -0,66% | -1,43% | 5 000 | | BB | BB- |
| Лента БО-6 | 12,40 | 28.08.2025 | 06.09.2018 | 29 | 5,42 | 0,55 | 103,95 | -127 | - | - | - | 5 000 | | BB | BB- |
| Магнит1Р02 | 11,20 | 26.02.2018 | | 19 | 7,24 | 0,05 | 100,20 | 58 | -0,05% | +0,01% | -0,30% | 10 000 | | | BB |
| Магнит1Р03 | 10,60 | 10.04.2018 | | 62 | 8,20 | 0,15 | 100,40 | 154 | -0,25% | - | -0,54% | 10 000 | | | BB |
| ОбувьрусБ1 | 15,00 | 15.07.2020 | 17.07.2019 | 161 | 8,85 | 1,34 | 108,38 | 209 | +0,15% | +0,32% | +1,79% | 1 500 | | | |
| ОбувьрусБ6 | 13,80 | 22.03.2021 | 25.03.2019 | 47 | 7,54 | 1,05 | 106,92 | 80 | +0,01% | - | -0,17% | 1 000 | | | |
| ОбувьрусБ7 | 13,80 | 20.01.2022 | 26.04.2018 | 78 | | | | | | | | 1 000 | | | |
| О'КЕЙ-Б01Р | 9,55 | 29.04.2021 | | 85 | 8,08 | 2,82 | 104,80 | 125 | - | -0,18% | +0,34% | 5 000 | | B+ | |
| О'КЕЙ-Б04 | 8,90 | 09.10.2018 | | 62 | 6,67 | 0,65 | 101,49 | -3 | +0,46% | +0,99% | +1,11% | 5 000 | | B+ | |
| О'КЕЙ-Б05 | 10,50 | 21.04.2020 | | 76 | 9,16 | 1,97 | 102,99 | 236 | - | +0,97% | -0,01% | 5 000 | | B+ | |
| О'КЕЙ-Б06 | 11,70 | 06.04.2021 | 09.10.2018 | 62 | 8,86 | 0,64 | 101,90 | 216 | -0,05% | -0,10% | -0,82% | 5 000 | | B+ | |
| СибГосБ1Р1 | 17,00 | 26.06.2019 | | 140 | 60,99 | 1,22 | 66,88 | 5 424 | +3,37% | +33,76% | +0,31% | 200 | | | |
| УпрОтход01 | 10,25 | 07.05.2024 | | 89 | 0,59 | 5,66 | 98,90 | -642 | - | - | - | 2 800 | | | |
| УпрОтход02 | 10,00 | 01.06.2025 | | 206 | 3,67 | 3,53 | 98,50 | -341 | - | - | - | 1 000 | | | |
| УпрОтходБ1 | 4,00 | 29.04.2027 | | 83 | 4,01 | 7,34 | 100,00 | -321 | - | - | - | 1 850 | | | |
| УпрОтходНН | 5,50 | 15.06.2022 | | 133 | 6,29 | 0,20 | 97,37 | -60 | - | - | - | 1 150 | | | |
| Х-5 Финанс 1Р01 | 9,45 | 11.09.2031 | 26.09.2019 | 50 | 7,03 | 1,50 | 103,85 | 26 | - | +0,44% | +0,63% | 15 000 | | BB | BB |
| Х-5 Финанс 1Р02 | 8,45 | 07.05.2032 | 20.11.2020 | 107 | 8,62 | 2,49 | 100,00 | 181 | - | -1,33% | -1,33% | 10 000 | | | BB |
| Х-5 Финанс БО4 | 11,90 | 11.10.2022 | 16.04.2019 | 69 | 7,81 | 1,10 | 104,69 | 107 | - | - | -0,16% | 5 000 | | BB- | BB |
| Х-5 Финанс БО5 | 10,90 | 09.03.2023 | 13.09.2018 | 36 | 7,35 | 0,57 | 102,10 | 66 | - | -0,10% | +0,10% | 5 000 | | BB- | BB |
| Х-5 Финанс БО6 | 7,95 | 27.04.2023 | 02.05.2019 | 85 | 7,85 | 1,17 | 100,27 | 111 | - | -0,72% | -0,18% | 5 000 | | BB- | BB |
| Х-5 Финанс БО7 | 9,75 | 01.08.2023 | 05.02.2019 | 181 | 7,61 | 0,97 | 102,15 | 88 | - | -0,15% | +0,25% | 5 000 | | BB- | BB |
| ЧеркизБ1Р1 | 12,50 | 06.10.2020 | | 62 | 11,01 | 2,24 | 104,00 | 420 | - | - | - | 5 000 | B1 | | |

Итоги торгов облигациями транспортного сектора

| Выпуск | Купон | Погашение | Оферта | Дней до след. к | Доходность | Дюрация | Цена посл. сделк | Спрэдк бескупонной кривой Od | Изм. цены за ден | Изм. цены за мес | Изм. цены за мес | Объем выпуска млн р | Moody's | Fitch | S&P |
|-------------|-------|------------|------------|-----------------|------------|---------|------------------|------------------------------------|---------------------|---------------------|---------------------|---------------------------|---------|-------|-------|
| Автодор1P1 | 10,25 | 20.11.2020 | | 107 | 7,71 | 2,39 | 106,60 | 90 | +0,05% | -0,14% | -0,36% | 10 000 | | BBB- | |
| ДелоПортс1 | 13,80 | 14.11.2025 | 23.11.2018 | 107 | 8,35 | 0,76 | 104,19 | 164 | +0,45% | +0,45% | -0,71% | 3 000 | | BB- | BB- * |
| ДелПортг1P1 | 9,40 | 05.07.2022 | | 153 | 9,25 | 3,65 | 101,25 | 236 | - | +11,88% | -0,71% | 3 500 | | | BB- * |
| ПКГ 01 | 12,70 | 16.09.2025 | 25.09.2018 | 48 | 7,43 | 0,60 | 103,25 | 74 | - | -0,05% | -0,34% | 5 000 | | BB+ | NR |
| ПКГ 02 | 12,00 | 15.10.2025 | 23.10.2019 | 77 | 7,77 | 1,49 | 106,85 | 100 | - | - | - | 5 000 | | BB+ | NR |
| ПКГ 03 | 11,80 | 23.10.2025 | 29.10.2020 | 85 | 7,68 | 2,28 | 110,30 | 87 | - | - | +3,37% | 5 000 | | BB+ | NR |
| ПКГ 05 | 12,70 | 02.10.2025 | 11.04.2019 | 64 | 7,45 | 1,09 | 105,92 | 71 | - | - | -0,08% | 10 000 | | BB+ | NR |
| ПКТ 1 | 13,10 | 09.12.2025 | 15.12.2020 | 132 | 10,05 | 2,45 | 108,00 | 323 | +0,46% | -0,14% | +0,75% | 5 000 | | BB | |
| ПКТ 2 | 13,10 | 06.02.2026 | 12.02.2021 | 9 | 10,29 | 2,46 | 107,79 | 347 | - | -0,65% | +0,27% | 5 000 | | BB | |
| ПКТ 3 | 12,50 | 18.03.2026 | 24.03.2021 | 49 | 10,08 | 2,59 | 107,00 | 325 | -0,33% | -0,09% | -0,32% | 5 000 | | BB | |
| ПочтаРБ1P1 | 5,07 | 17.11.2023 | | 125 | 5,13 | 4,91 | 100,00 | -184 | | | | 1 100 | | BBB- | |
| ПочтаРБ1P2 | 8,55 | 11.05.2027 | 18.05.2021 | 104 | 8,06 | 2,88 | 101,80 | 123 | - | - | - | 5 000 | | BBB- | |
| ПочтаРБ1P3 | 8,45 | 19.05.2027 | 27.05.2020 | 112 | 8,62 | 2,11 | 100,00 | 182 | -1,96% | -1,96% | -2,91% | 5 000 | | BBB- | |
| ПочтаРос02 | 9,50 | 18.10.2019 | 19.10.2018 | 72 | 9,68 | 0,67 | 100,00 | 298 | - | - | -1,47% | 3 000 | | BBB- | |
| ПочтаРос04 | 9,35 | 18.10.2019 | | 72 | 7,75 | 1,53 | 102,70 | 98 | - | - | - | 3 000 | | BBB- | |
| ПочтаРосБ1 | 2,75 | 06.12.2023 | | 126 | 2,88 | 5,32 | 99,43 | -410 | | | | 3 000 | | BBB- | |
| ПочтаРосБ3 | 9,35 | 10.09.2026 | 19.09.2019 | 43 | 7,57 | 1,49 | 102,85 | 80 | +0,05% | -0,05% | +1,08% | 5 000 | | BBB- | |
| ПочтаРосБ4 | 8,90 | 22.03.2027 | 29.03.2021 | 54 | 7,64 | 2,73 | 103,85 | 81 | - | +3,85% | +1,81% | 5 000 | | BBB- | |
| РЖД Б01P1R | 8,70 | 18.05.2032 | 30.05.2023 | 118 | 7,33 | 4,34 | 106,50 | 39 | - | +0,47% | +1,14% | 15 000 | Baa3 | | BB+ |
| РЖД Б01P2R | 8,50 | 02.04.2037 | 16.04.2026 | 78 | 7,56 | 5,92 | 106,50 | 41 | +0,71% | +0,71% | +0,47% | 15 000 | Baa3 | | BB+ |
| РЖД Б01P2R | 8,50 | 02.04.2037 | 16.04.2026 | 78 | 7,56 | 5,92 | 106,50 | 41 | +0,71% | +0,71% | +0,47% | 15 000 | Baa3 | | BB+ |
| РЖД Б01P3R | 8,40 | 23.04.2037 | 08.05.2025 | 99 | 7,45 | 5,40 | 106,00 | 37 | - | - | +1,68% | 15 000 | Baa3 | | BB+ |
| РЖД Б01P4R | 8,25 | 29.07.2032 | 07.08.2025 | 8 | 7,51 | 5,57 | 105,00 | 41 | -0,24% | -0,28% | - | 15 000 | Baa3 | | BB+ |
| РЖД БО-02 | 11,20 | 16.10.2025 | 23.04.2020 | 78 | 7,90 | 1,88 | 106,86 | 110 | - | - | - | 15 000 | Baa3 | BBB- | BB+ |
| РЖД БО-03 | 11,75 | 03.05.2030 | | | | | | | | | | 15 000 | Baa3 | BBB- | BB+ |
| РЖД БО-05 | 10,30 | 03.04.2026 | 07.04.2023 | 65 | 10,56 | 3,84 | 100,00 | 363 | | | | 10 000 | Baa3 | BBB- | BB+ |
| РЖД БО-07 | 10,30 | 25.03.2026 | 01.04.2020 | 56 | 7,30 | 1,90 | 106,10 | 50 | - | -0,38% | +0,33% | 20 000 | Baa3 | BBB- | BB+ |
| РЖД БО-09 | 3,50 | 08.06.2028 | | 134 | 3,53 | 0,20 | 100,00 | -377 | | | | 25 000 | Baa3 | BBB- | BB+ |
| РЖД БО-10 | 3,70 | 29.11.2028 | | 126 | 3,54 | 0,23 | 100,00 | -379 | | | | 25 000 | Baa3 | BBB- | BB+ |
| РЖД БО-11 | 8,65 | 04.02.2032 | 17.02.2021 | 14 | 7,76 | 2,56 | 102,75 | 94 | - | - | - | 15 000 | Baa3 | BBB- | BB+ |
| РЖД БО-12 | 4,90 | 18.08.2033 | | 29 | 3,54 | 0,01 | 100,00 | -410 | | | | 25 000 | Baa3 | BBB- | BB+ |
| РЖД БО-13 | 3,50 | 19.09.2033 | | 61 | 3,53 | 0,06 | 100,00 | -411 | | | | 25 000 | Baa3 | BBB- | BB+ |
| РЖД БО-14 | 3,50 | 29.05.2035 | | 132 | 3,53 | 0,25 | 100,00 | -421 | | | | 17 000 | Baa3 | BBB- | BB+ |
| РЖД БО-15 | 4,00 | 11.10.2038 | | 89 | 2,54 | 0,13 | 100,00 | -543 | | | | 25 000 | Baa3 | BBB- | BB+ |
| РЖД БО-16 | 4,30 | 20.09.2039 | | 69 | 3,54 | 0,13 | 100,00 | -453 | | | | 25 000 | Baa3 | BBB- | BB+ |
| РЖД БО-18 | 5,10 | 29.04.2043 | | -70 | 3,51 | 0,29 | 100,00 | -489 | | | | 25 000 | Baa3 | BBB- | BB+ |
| РЖД БО-19 | 3,50 | 20.05.2044 | | 135 | 3,53 | 0,27 | 100,00 | -487 | | | | 25 000 | Baa3 | BBB- | BB+ |
| РЖД-17 обл | 7,50 | 16.07.2018 | | 159 | 7,50 | 0,44 | 100,05 | 83 | - | +0,07% | +0,14% | 15 000 | Baa3 | BBB- | BB+ |
| РЖД-23 обл | 11,75 | 16.01.2025 | 26.07.2018 | 169 | 6,45 | 0,45 | 102,42 | -23 | - | -0,03% | -0,51% | 15 000 | Baa3 | BBB- | BB+ |
| РЖД-28 обл | 8,20 | 21.03.2028 | 31.03.2020 | 55 | 7,19 | 1,93 | 102,20 | 39 | -0,04% | +0,10% | +0,56% | 20 000 | Baa3 | BBB- | BB+ |
| РЖД-30 обл | 7,65 | 07.11.2028 | 19.11.2019 | 104 | 7,23 | 1,67 | 100,89 | 45 | - | +0,14% | +0,46% | 15 000 | Baa3 | BBB- | BB+ |
| РЖД-32 обл | 4,60 | 25.06.2032 | 08.07.2022 | 156 | 6,81 | 0,38 | 92,10 | -8 | +0,13% | +0,24% | +1,13% | 10 000 | Baa3 | BBB- | BB+ |
| РЖД-33 обл | 6,40 | 28.02.2040 | | 47 | | 0,13 | | | | | | 15 000 | Baa3 | BBB- | BB+ |
| РЖД-34 обл | 3,50 | 28.02.2040 | | 50 | | 0,02 | | | | | | 15 000 | Baa3 | BBB- | BB+ |
| РЖД-35 обл | 6,40 | 30.05.2040 | | 140 | | 0,27 | | | | | | 15 000 | Baa3 | BBB- | BB+ |
| РЖД-41 обл | 9,40 | 27.11.2031 | 12.12.2019 | 127 | 7,22 | 1,72 | 103,90 | 44 | - | +0,14% | +0,24% | 15 000 | Baa3 | | BB+ |
| РЖД-42 обл | 9,70 | 22.05.2046 | 16.06.2026 | 139 | 7,95 | 5,99 | 111,53 | 79 | +0,21% | -4,52% | +1,17% | 15 000 | Baa3 | BBB- | BB+ |
| ТрансКюнБ2 | 9,40 | 16.09.2021 | | 43 | 7,43 | 2,50 | 105,30 | 58 | - | +0,48% | +0,74% | 5 000 | Ba3 | | BB+ |
| ФГУП ГЦСС1 | 13,00 | 22.08.2019 | | 15 | 13,41 | 1,36 | 100,00 | 665 | -0,56% | - | -0,93% | 705 | | | |
| ФинАвиа 01 | 9,00 | 31.07.2022 | | 174 | 21,56 | 3,21 | 72,00 | 1 467 | +0,17% | +3,05% | +2,97% | 4 122 | | | |
| ФинАвиа 02 | 0,01 | 31.07.2027 | | 174 | 25,72 | 7,79 | 18,00 | 1 848 | - | -5,61% | -5,26% | 9 179 | | | |
| ФПК 01 | 9,95 | 04.06.2026 | 13.06.2019 | 127 | 7,37 | 1,25 | 103,40 | 62 | - | - | -0,10% | 5 000 | | BB+ | BB+ |
| ФПК 1P-01 | 8,80 | 15.04.2027 | 20.10.2022 | 78 | 7,53 | 3,88 | 105,49 | 63 | +0,04% | +0,04% | +0,51% | 5 000 | | BB+ | BB+ |

Итоги торгов облигациями электроэнергетического сектора

| Выпуск | Купон | Погашение | Оферта | День до след. к | Доходность | Дюрация | Цена посл. сделк | Лет до погаш/п | Спрэд к безупонной кривой Об | Изм. цены за ден | Изм. цены за нед | Изм. цены за мес | Объем выпуска, млн ру | Moody's | Fitch | S&P |
|------------|-------|------------|------------|-----------------|------------|---------|------------------|----------------|------------------------------|------------------|------------------|------------------|-----------------------|---------|-------|-----|
| АтомэнпБ01 | 9,33 | 02.11.2026 | | 96 | 9,51 | 0,73 | 100,00 | 8,74 | 232 | | | | 15 000 | Ba1 | | BB+ |
| АтомэнпБ02 | 9,33 | 03.12.2026 | | 127 | 9,54 | 5,53 | 100,00 | 8,82 | 235 | | | | 15 000 | Ba1 | | BB+ |
| КонцесВ 01 | 11,25 | 30.11.2030 | | 297 | 1,42 | 5,86 | 100,00 | 12,82 | -604 | - | - | - | 1 500 | | | |
| КонцесВ 02 | 12,25 | 17.03.2031 | 09.03.2018 | 100 | 12,85 | 0,08 | 100,00 | 0,08 | 619 | - | - | - | 1 900 | | | |
| КонцесВ 03 | 12,00 | 07.04.2031 | | 240 | | | | 13,17 | | | | | 1 900 | | | |
| КонцесВ 04 | 12,50 | 07.06.2031 | | 76 | 0,32 | 6,82 | 100,00 | 13,34 | -717 | - | - | - | 1 100 | | | |
| КонцесТ01 | 12,50 | 06.04.2032 | | 62 | 0,26 | 6,84 | 100,00 | 14,17 | -729 | - | - | - | 2 000 | | | |
| КубнЭн1Р01 | 10,44 | 21.11.2025 | | 114 | | | | 7,79 | | | | | 3 600 | | | |
| КубнЭн1Р02 | 12,63 | 11.11.2025 | 19.11.2019 | 104 | 1,23 | 1,63 | 120,02 | 1,78 | -555 | -0,02% | +0,78% | +1,61% | 3 400 | | | |
| ЛенэнерБ05 | 7,85 | 09.07.2025 | 18.07.2018 | 161 | 7,99 | 0,28 | 100,00 | 0,44 | 131 | | | | 2 400 | Ba1 | | |
| МОЭСК БО10 | 8,55 | 06.05.2027 | 12.05.2022 | 99 | 7,58 | 3,42 | 103,95 | 4,26 | 70 | - | - | +1,37% | 10 000 | Ba1 | | BB- |
| МОЭСК БО-4 | 8,30 | 12.09.2024 | 17.09.2020 | 43 | 7,91 | 2,33 | 101,25 | 2,61 | 110 | - | - | - | 5 000 | Ba1 | BB+ | BB- |
| МОЭСК БО-5 | 10,00 | 26.05.2026 | 04.06.2019 | 118 | 10,23 | 1,23 | 100,00 | 1,32 | 348 | | | | 5 000 | Ba1 | | BB- |
| МОЭСК БО-6 | 9,65 | 16.07.2026 | 23.07.2020 | 169 | 7,87 | 2,24 | 104,25 | 2,46 | 106 | - | - | - | 5 000 | Ba1 | | BB- |
| МОЭСК БО-8 | 10,30 | 16.04.2026 | 25.04.2019 | 78 | 7,39 | 1,12 | 103,45 | 1,21 | 65 | - | - | +0,29% | 8 000 | Ba1 | | BB- |
| МОЭСК БО-9 | 9,15 | 15.02.2027 | 24.02.2020 | 19 | 7,51 | 1,84 | 103,30 | 2,05 | 71 | -0,19% | -0,19% | +1,04% | 10 000 | Ba1 | | BB- |
| МРСК СЗ Б1 | 12,42 | 23.05.2025 | 01.06.2018 | 114 | 12,65 | 0,15 | 100,00 | 0,31 | 599 | | | | 5 000 | | | |
| МрскСКБ1Р1 | 13,00 | 22.04.2021 | | 78 | 9,05 | 2,66 | 111,33 | 3,21 | 222 | +0,09% | +0,10% | +2,72% | 1 350 | | | |
| МРСКур Б02 | 11,58 | 11.11.2025 | 19.11.2019 | 104 | 4,42 | 1,63 | 112,21 | 1,78 | -236 | -0,06% | +0,42% | +0,65% | 1 600 | Ba1 | | |
| МРСКур Б05 | 9,32 | 14.08.2026 | 23.08.2019 | 16 | 2,64 | 1,42 | 110,04 | 1,54 | -412 | +0,48% | +0,66% | +0,62% | 5 000 | Ba1 | | |
| МРСКЦенБ02 | 12,42 | 23.05.2025 | 01.06.2018 | 114 | 12,65 | 0,15 | 100,00 | 0,31 | 599 | | | | 5 000 | | | BB- |
| МРСКЦенБ03 | 11,80 | 11.11.2025 | 17.11.2020 | 104 | 8,29 | 2,41 | 108,95 | 2,78 | 148 | +0,09% | +0,38% | +0,42% | 5 000 | | | BB- |
| МРСКЦенБ04 | 11,58 | 11.11.2025 | 19.11.2019 | 104 | 11,89 | 1,58 | 100,00 | 1,78 | 511 | | | | 5 000 | | | BB- |
| МРСКЦенБ05 | 9,32 | 14.08.2026 | 23.08.2019 | 16 | 9,53 | 1,37 | 100,00 | 1,54 | 277 | | | | 5 000 | | | BB- |
| МРСКЮг Б02 | 9,24 | 01.07.2022 | | 58 | 9,57 | 3,45 | 100,00 | 4,40 | 268 | - | - | - | 5 000 | | | |
| НовБРПГЭ01 | 8,50 | 10.11.2020 | | 97 | | 2,36 | | 2,76 | | | | | 300 | | | |
| ОГК2 Б1Р1R | 11,50 | 17.11.2020 | 22.05.2018 | 104 | 7,94 | 0,27 | 101,00 | 0,28 | 128 | - | -0,43% | -0,30% | 5 000 | | BB+ | |
| ОГК2 Б1Р2R | 11,50 | 17.11.2020 | 22.05.2018 | 104 | 7,94 | 0,27 | 101,00 | 0,28 | 128 | - | -0,39% | -0,38% | 5 000 | | BB+ | |
| РоссетБ1Р1 | 8,15 | 07.07.2022 | | 155 | 7,47 | 3,73 | 103,00 | 4,41 | 58 | | | +3,00% | 5 000 | Ba1 | | BB+ |
| РоссетиБ02 | 9,15 | 18.08.2026 | | 20 | 9,35 | 1,38 | 100,00 | 8,53 | 218 | | | | 5 000 | Ba1 | | BB+ |
| РоссетиБ03 | 9,15 | 18.08.2026 | | 20 | 9,35 | 1,38 | 100,00 | 8,53 | 218 | | | | 5 000 | Ba1 | | BB+ |
| РоссетиБ05 | 11,25 | 14.11.2025 | 18.11.2022 | 107 | 7,86 | 1,59 | 105,78 | 4,78 | 95 | - | - | -0,13% | 10 000 | Ba1 | | BB+ |
| РоссетиБ06 | 10,29 | 31.10.2045 | | 118 | 10,55 | 6,66 | 100,00 | 27,75 | 215 | | | | 6 000 | Ba1 | | BB+ |
| РусГидрБП1 | 11,85 | 04.07.2018 | | 147 | 5,03 | 0,38 | 102,70 | 0,40 | -164 | - | - | - | 5 000 | Ba1 | BB+ | BB+ |
| РусГидрБП3 | 11,85 | 04.07.2018 | | 147 | 12,05 | 0,29 | 100,03 | 0,40 | 538 | | | | 5 000 | Ba1 | BB+ | BB+ |
| РусГидрБП4 | 10,35 | 04.04.2019 | | 57 | 7,84 | 1,08 | 102,86 | 1,15 | 110 | - | -0,38% | -0,78% | 15 000 | Ba1 | BB+ | BB+ |
| РусГидрБП5 | 8,20 | 12.06.2020 | | 128 | 7,28 | 2,16 | 102,22 | 2,25 | 48 | +0,04% | -0,08% | +0,81% | 10 000 | Ba1 | | BB+ |
| РусГидро01 | 9,50 | 12.04.2021 | | 68 | 8,06 | 2,71 | 104,40 | 3,18 | 123 | - | - | -0,10% | 10 000 | Ba1 | BB+ | BB+ |
| РусГидро02 | 9,50 | 12.04.2021 | | 68 | 7,66 | 2,72 | 105,50 | 3,18 | 83 | - | - | +0,63% | 5 000 | Ba1 | BB+ | BB+ |
| РусГидро07 | 8,50 | 02.02.2023 | | 1 | 1,18 | 4,52 | 99,00 | 4,99 | -574 | - | -1,11% | -1,15% | 10 000 | Ba1 | BB+ | BB+ |
| РусГидро08 | 8,50 | 02.02.2023 | | 1 | 0,31 | 4,77 | 99,00 | 4,99 | -661 | - | -0,98% | -1,00% | 10 000 | Ba1 | BB+ | BB+ |
| РусГидро09 | 7,50 | 15.04.2025 | 18.04.2023 | 76 | 8,13 | 4,29 | 98,00 | 5,19 | 120 | - | -0,94% | -0,31% | 10 000 | Ba1 | BB+ | BB+ |
| ТГК-1 03 | 4,00 | 14.12.2021 | | 132 | 4,04 | 0,25 | 100,00 | 3,85 | -282 | - | - | - | 2 000 | | BB+ | BB+ |
| ТГК-1 04 | 6,90 | 14.02.2022 | | 12 | 4,07 | 0,00 | 100,00 | 4,02 | -280 | - | - | - | 2 000 | | BB+ | BB+ |
| ТГК-2 БО-2 | 12,00 | 26.04.2019 | | | | | 99,24 | 1,21 | | -0,25% | -0,39% | -0,01% | 5 300 | | | |
| ТПлюс 01 | 9,50 | 06.10.2017 | | | | | | -0,34 | | | | | 5 000 | | | |
| ФСК ЭС Б2 | 9,35 | 17.10.2051 | 23.11.2021 | 20 | | | | 3,79 | | | | | 10 000 | Ba1 | BBB- | BB+ |
| ФСК ЭС-06 | 8,25 | 15.09.2020 | | 41 | 7,61 | 2,33 | 101,80 | 2,61 | 80 | - | - | +0,32% | 10 000 | Ba1 | BBB- | BB+ |
| ФСК ЭС-07 | 7,50 | 16.10.2020 | | 72 | 7,85 | 2,42 | 99,50 | 2,69 | 104 | - | -3,40% | -3,40% | 5 000 | Ba1 | BBB- | BB+ |
| ФСК ЭС-08 | 8,25 | 15.09.2020 | | 41 | 7,39 | 2,33 | 102,30 | 2,61 | 58 | - | - | +0,29% | 10 000 | Ba1 | BBB- | BB+ |
| ФСК ЭС-10 | 7,75 | 15.09.2020 | | 41 | 7,24 | 2,31 | 101,48 | 2,61 | 43 | - | - | - | 10 000 | Ba1 | BBB- | BB+ |
| ФСК ЭС-11 | 0,10 | 16.10.2020 | | 72 | 0,32 | 2,69 | 99,40 | 2,69 | -649 | - | - | - | 10 000 | Ba1 | BBB- | BB+ |
| ФСК ЭС-12 | 8,10 | 19.04.2019 | | 72 | 7,33 | 1,14 | 101,00 | 1,19 | 59 | - | - | - | 10 000 | Ba1 | BBB- | BB+ |
| ФСК ЭС-13 | 8,50 | 22.06.2021 | | 139 | 7,37 | 2,98 | 103,70 | 3,37 | 53 | - | - | +0,97% | 10 000 | Ba1 | BBB- | BB+ |
| ФСК ЭС-15 | 8,75 | 12.10.2023 | 18.10.2018 | 71 | 7,01 | 0,67 | 101,22 | 0,69 | 31 | - | - | - | 10 000 | Ba1 | BBB- | BB+ |
| ФСК ЭС-18 | 8,50 | 27.11.2023 | 03.06.2019 | 117 | 7,61 | 1,25 | 101,25 | 1,32 | 86 | - | - | -0,10% | 15 000 | Ba1 | BBB- | BB+ |
| ФСК ЭС-19 | 7,95 | 06.07.2023 | 12.07.2018 | 155 | 7,33 | 0,39 | 100,30 | 0,42 | 66 | - | - | +0,32% | 20 000 | Ba1 | BBB- | BB+ |
| ФСК ЭС-21 | 7,40 | 06.10.2027 | 10.04.2024 | 70 | 7,56 | 4,78 | 99,88 | 6,18 | 56 | - | - | - | 10 000 | Ba1 | BBB- | BB+ |
| ФСК ЭС-22 | 5,00 | 21.07.2027 | 27.07.2022 | 175 | 6,79 | 0,43 | 93,60 | 4,47 | -10 | +0,21% | +0,39% | +0,69% | 10 000 | Ba1 | BBB- | BB+ |
| ФСК ЭС-23 | 3,50 | 27.04.2048 | | 26 | | 0,01 | | 30,24 | | | | | 10 000 | Ba1 | BBB- | BB+ |
| ФСК ЭС-24 | 8,00 | 07.01.2028 | 17.01.2020 | 163 | 7,28 | 1,83 | 101,50 | 1,94 | 49 | - | - | +1,50% | 10 000 | Ba1 | BBB- | BB+ |
| ФСК ЭС-25 | 9,00 | 14.09.2027 | 24.09.2019 | 48 | 7,27 | 1,50 | 102,80 | 1,63 | 50 | - | - | +0,10% | 15 000 | Ba1 | BBB- | BB+ |
| ФСК ЭС-26 | 3,50 | 30.06.2048 | 02.07.2047 | -1 | | 0,24 | | 29,42 | | | | | 15 000 | Ba1 | BBB- | BB+ |
| ФСК ЭС-27 | 3,50 | 30.06.2048 | 02.07.2047 | -1 | | 0,24 | | 29,42 | | | | | 11 000 | Ba1 | BBB- | BB+ |
| ФСК ЭС-28 | 3,50 | 27.04.2048 | | 26 | | 0,01 | | 30,24 | | | | | 20 000 | Ba1 | BBB- | BB+ |
| ФСК ЭС-29 | 3,50 | 07.09.2048 | | 68 | | 0,09 | | 30,60 | | | | | 20 000 | Ba1 | BBB- | BB+ |
| ФСК ЭС-30 | 3,50 | 30.10.2048 | 02.11.2046 | 30 | | 0,01 | | 28,75 | | | | | 10 000 | Ba1 | BBB- | BB+ |
| ФСК ЭС-34 | 3,50 | 30.10.2048 | 01.11.2047 | 121 | | 0,16 | | 29,75 | | | | | 14 000 | Ba1 | BBB- | BB+ |
| ФСК ЭС-37 | 3,50 | 23.03.2050 | 29.03.2045 | 82 | 3,55 | 0,00 | 100,00 | 27,16 | -485 | | | | 20 000 | Ba1 | BBB- | BB+ |
| Энел 1Р-1R | 12,10 | 28.09.2018 | | 51 | 7,19 | 0,60 | 103,07 | 0,64 | 50 | - | - | - | 5 000 | Ba3 | | BB+ |
| ЭнелР БО-5 | 12,10 | 22.05.2025 | 31.05.2018 | 113 | 12,32 | 0,15 | 100,00 | 0,31 | 566 | | | | 2 000 | Ba3 | | BB+ |
| ЭнелР БО-6 | 12,10 | 22.05.2025 | 31.05.2018 | 113 | 5,18 | 0,26 | 102,10 | 0,31 | -148 | - | - | +0,01% | 3 000 | Ba3 | | BB+ |

Итоги торгов облигациями муниципального сектора

| Выпуск | Купон | Погашение | Погашение номинал | Дней до след. к | Доходность | Дюрация | Цена посл. сделк | Спрэд к бескупонной кривой Оф | Изм. цены за ден | Изм. цены за нед | Изм. цены за мес | Объем выпуска млн руб | Moody's | Fitch | S&P |
|-------------|-------|------------|-------------------|-----------------|------------|---------|------------------|-------------------------------|------------------|------------------|------------------|-----------------------|---------|-------|-----|
| Башкорт10об | 11,95 | 24.10.2017 | SINKABLE | | | | | | | | | 1 500 | Ba2 | NR | NR |
| Башкорт8об | 7,75 | 18.09.2020 | SINKABLE | 44 | 2,64 | 1,87 | 110,00 | -417 | - | - | +7,90% | 5 000 | Ba2 | BBB- | NR |
| Башкорт8об | 7,75 | 18.09.2020 | SINKABLE | 44 | 2,64 | 1,87 | 110,00 | -417 | - | - | +7,90% | 5 000 | Ba2 | BBB- | NR |
| Башкорт9об | 11,40 | 11.04.2019 | SINKABLE | 64 | 6,60 | 0,88 | 104,39 | -14 | +1,25% | -0,01% | -1,04% | 6 000 | Ba2 | BBB- | NR |
| БелгОб67 | 8,30 | 28.07.2020 | SINKABLE | 83 | 6,85 | 1,79 | 102,89 | 4 | - | +2,37% | +0,87% | 3 500 | | BB | |
| БелгОб69 | 12,65 | 30.06.2020 | SINKABLE | 55 | 6,54 | 1,11 | 106,99 | -26 | +0,46% | +1,24% | -0,46% | 5 250 | | BB | |
| БелгОб10 | 9,81 | 08.06.2021 | SINKABLE | 34 | 6,76 | 2,58 | 108,56 | -8 | - | - | +0,99% | 3 500 | | BB | |
| БелгОб11 | 8,25 | 11.06.2024 | SINKABLE | 41 | 7,87 | 4,15 | 102,49 | 85 | - | - | +0,98% | 4 000 | | BB | |
| ВлгОб35004 | 7,30 | 01.11.2018 | SINKABLE | 85 | 7,32 | 0,60 | 100,10 | 62 | -0,39% | +0,10% | -0,48% | 2 000 | | WD | NR |
| ВлгОб35005 | 10,00 | 13.07.2019 | SINKABLE | 36 | 7,76 | 0,66 | 101,50 | 100 | - | -0,13% | -0,20% | 5 000 | | WD | NR |
| ВлгОб35006 | 12,74 | 30.10.2020 | SINKABLE | 86 | 9,24 | 1,62 | 105,00 | 243 | - | - | - | 5 000 | | WD | NR |
| ВлгОб35007 | 9,40 | 02.06.2024 | SINKABLE | 32 | 8,24 | 4,18 | 103,13 | 123 | -0,62% | -0,65% | -0,74% | 10 000 | | WD | NR |
| ВолгортОб12 | 7,27 | 14.06.2018 | SINKABLE | 36 | 7,28 | 0,34 | 100,06 | 61 | +0,01% | -0,08% | +0,09% | 5 000 | | WD | NR |
| Волгорт 07 | 12,56 | 10.10.2019 | SINKABLE | 74 | 7,74 | 1,12 | 105,35 | 97 | +0,05% | +0,15% | -0,43% | 1 000 | B2 | | |
| Волгорт 08 | 13,68 | 19.10.2020 | SINKABLE | 2 | 6,89 | 1,44 | 110,29 | 8 | +1,99% | +2,07% | +0,54% | 1 000 | B2 | | |
| Волжск2014 | 15,00 | 24.12.2019 | SINKABLE | 77 | 4,39 | 1,03 | 111,30 | -240 | +0,27% | +2,96% | -1,46% | 300 | | WD | |
| ВологодОб3 | 9,75 | 05.12.2017 | SINKABLE | | | | | | | | | 4 600 | | | NR |
| ВоронежОб7 | 11,75 | 14.10.2019 | SINKABLE | 66 | 7,54 | 1,11 | 104,90 | 77 | +0,34% | +0,21% | -0,63% | 5 813 | | WD | |
| ВржОб34006 | 7,28 | 23.10.2018 | SINKABLE | 75 | 7,53 | 0,57 | 99,97 | 83 | -0,01% | +0,08% | -0,58% | 5 000 | | WD | |
| ИркОбл2016 | 9,25 | 25.12.2021 | SINKABLE | 47 | 7,48 | 2,77 | 105,50 | 62 | - | - | +0,50% | 5 000 | | | BB |
| КалинОбл16 | 10,50 | 17.12.2021 | SINKABLE | 44 | 7,79 | 3,21 | 109,71 | 93 | - | - | +1,48% | 1 000 | | | |
| Карелия 15 | 8,75 | 22.10.2017 | SINKABLE | | | | | | | | | 1 500 | | NR | |
| Карелия 16 | 7,49 | 29.01.2019 | SINKABLE | 80 | 7,73 | 0,58 | 99,94 | 101 | -0,02% | -0,05% | -0,06% | 2 000 | | B+ | |
| Карелия 17 | 12,25 | 08.04.2020 | SINKABLE | 73 | 7,93 | 0,63 | 102,76 | 113 | -0,10% | -0,20% | -0,70% | 3 000 | | B+ | |
| КемерОбл13 | 8,20 | 28.11.2018 | SINKABLE | 16 | 8,05 | 0,78 | 100,29 | 134 | - | -0,01% | -0,66% | 1 000 | | BB- | |
| КемерОбл17 | 8,20 | 26.09.2024 | SINKABLE | 48 | 7,56 | 4,21 | 103,55 | 52 | - | +1,02% | +1,32% | 9 000 | | BB- | |
| КОМИ 11 об | 11,20 | 27.11.2019 | SINKABLE | 22 | 7,72 | 0,92 | 103,31 | 94 | -0,32% | -0,14% | -0,48% | 10 100 | B1 | BB- | |
| КОМИ 12 об | 11,80 | 23.06.2021 | SINKABLE | 180 | 7,46 | 2,20 | 109,50 | 62 | - | - | +1,30% | 10 000 | B1 | BB- | |
| КОМИ 13 об | 9,50 | 16.11.2022 | SINKABLE | 14 | 9,84 | 3,21 | 100,00 | 293 | | | | 3 095 | B1 | | |
| КОМИ 14 об | 8,40 | 25.06.2024 | SINKABLE | 48 | 7,78 | 4,94 | 103,99 | 76 | -0,01% | -0,01% | -5,46% | 10 000 | B1 | | |
| КостромОб7 | 7,70 | 28.09.2018 | SINKABLE | 37 | 7,69 | 0,32 | 100,97 | 100 | -0,04% | +0,07% | +0,01% | 4 000 | | B+ | |
| КраснодКр1 | 8,60 | 09.08.2024 | SINKABLE | 9 | 7,81 | 4,45 | 104,54 | 78 | - | - | -0,01% | 10 000 | B1 | BBu | NR |
| КраснодКр4 | 8,85 | 09.11.2017 | SINKABLE | | | | | | | | | 12 000 | B1 | NR | NR |
| КраснЯрКр6 | 8,00 | 19.10.2017 | SINKABLE | | | | | | | | | 16 910 | B1 | NR | BB |
| КраснЯрКр7 | 7,95 | 19.09.2018 | SINKABLE | 42 | 6,70 | 0,59 | 100,79 | 1 | - | +0,90% | +1,02% | 11 000 | B1 | BB+ | BB |
| КраснЯрКр8 | 10,90 | 08.07.2018 | SINKABLE | 57 | 6,47 | 0,41 | 101,85 | -20 | +0,25% | +0,34% | - | 10 000 | B1 | BB+ | BB |
| КраснЯрКр9 | 11,50 | 01.10.2018 | SINKABLE | 54 | 4,44 | 0,62 | 104,47 | -225 | - | +1,72% | +1,33% | 8 250 | B1 | BB+ | BB |
| КраснЯрКр10 | 12,70 | 10.09.2019 | SINKABLE | 34 | 7,48 | 1,14 | 106,27 | 71 | - | +0,04% | -0,81% | 12 500 | B1 | BB+ | BB |
| КраснЯрКр11 | 11,70 | 29.10.2019 | SINKABLE | 83 | 7,26 | 1,58 | 107,40 | 48 | - | - | -0,56% | 4 250 | B1 | BB+ | BB |
| КраснЯрКр12 | 9,75 | 25.10.2023 | SINKABLE | 84 | 7,67 | 3,50 | 107,80 | 70 | - | - | +1,70% | 18 231 | B1 | BB+ | BB |
| ЛенОбл2014 | 12,85 | 07.12.2021 | SINKABLE | 34 | 7,64 | 1,48 | 108,00 | 78 | - | - | - | 275 | | WD | BB+ |
| ЛипецкОбл8 | 7,39 | 17.04.2020 | SINKABLE | 72 | 7,46 | 1,54 | 100,35 | 66 | +0,35% | +0,35% | +0,35% | 3 000 | | BB+ | NR |
| ЛипецкОбл9 | 10,50 | 04.06.2019 | SINKABLE | 27 | 6,58 | 0,87 | 103,59 | -17 | +0,09% | +0,57% | -0,85% | 5 000 | | BB+ | NR |
| МарЭл2014 | 11,30 | 07.07.2018 | SINKABLE | 59 | 6,99 | 0,40 | 101,80 | 32 | -0,05% | +0,06% | -1,07% | 2 000 | | BB | |
| МгдОбл2014 | 15,00 | 24.12.2018 | SINKABLE | 47 | 7,89 | 0,83 | 106,15 | 117 | -0,42% | -0,42% | -5,24% | 1 000 | | | B+ |
| МГор48-об | 6,00 | 11.06.2022 | AT MATURITY | 124 | 7,47 | 3,84 | 95,11 | 58 | - | -0,82% | -0,30% | 30 000 | Ba1 | BBB- | BB+ |
| МГор66-об | 10,00 | 23.11.2018 | AT MATURITY | | | | 102,50 | | - | -0,33% | -0,86% | 4 348 | Ba1 | BBB- | BB+ |
| Мордовия01 | 9,25 | 22.10.2018 | SINKABLE | 75 | 7,95 | 0,69 | 101,03 | 125 | +0,11% | +0,29% | -0,09% | 3 000 | | B+ | |
| Мордовия02 | 13,75 | 14.10.2020 | SINKABLE | 70 | 8,16 | 1,50 | 108,80 | 135 | -0,17% | -0,17% | -0,89% | 3 000 | | B+ | |
| Мордовия03 | 11,70 | 03.09.2021 | SINKABLE | 30 | 8,31 | 2,42 | 108,60 | 146 | -0,18% | -0,08% | -0,58% | 5 000 | | B+ | |
| МосОбл 10 | 9,65 | 21.11.2023 | SINKABLE | 20 | 7,55 | 3,80 | 109,03 | 57 | -0,70% | +0,03% | +0,21% | 25 000 | Ba2 | BB+ | NR |
| МФ МарЭл17 | 8,60 | 21.08.2024 | SINKABLE | 21 | 8,12 | 4,39 | 103,01 | 109 | -0,28% | +0,01% | +0,01% | 2 000 | | BB | |
| НижгорОб10 | 14,15 | 23.08.2020 | SINKABLE | 18 | 7,89 | 1,52 | 108,82 | 108 | -0,01% | -0,35% | -0,89% | 12 000 | B1 | BB | |
| НижгорОбл9 | 7,87 | 26.08.2020 | SINKABLE | 12 | 7,33 | 1,34 | 100,88 | 52 | +0,36% | +0,38% | +0,49% | 10 000 | B1 | BB | |
| Новсиб боб | 8,35 | 22.07.2020 | SINKABLE | 77 | 7,57 | 1,09 | 101,05 | 76 | - | +0,15% | -0,30% | 5 000 | | BB | NR |
| Новсиб 7об | 12,36 | 10.10.2022 | SINKABLE | 49 | 7,61 | 2,65 | 115,00 | 71 | - | - | -1,19% | 2 000 | | BB | NR |
| Новсиб2015 | 7,79 | 30.10.2018 | SINKABLE | 78 | 7,36 | 0,49 | 100,30 | 66 | - | -0,68% | -0,05% | 5 000 | | BBB- | |
| Новсиб2014 | 11,40 | 08.10.2019 | SINKABLE | 66 | 5,26 | 0,95 | 105,94 | -151 | - | - | -0,05% | 7 000 | | BBB- | |
| Новсиб2016 | 8,93 | 03.10.2021 | SINKABLE | 70 | 7,60 | 2,66 | 104,10 | 75 | - | - | -0,86% | 5 000 | | BBB- | |
| Новсиб2017 | 7,85 | 27.09.2022 | SINKABLE | 71 | -31,70 | 4,22 | 107,00 | -3 860 | - | - | +6,06% | 5 000 | | BBB- | |
| ОмскаДм 1 | 13,06 | 03.12.2017 | SINKABLE | | | | | | | | | 1 000 | B1 | | |
| ОмскаДм 2 | 9,90 | 26.10.2019 | SINKABLE | 76 | 8,05 | 1,22 | 102,50 | 128 | - | +0,20% | -0,11% | 2 500 | B1 | | |
| ОмсОб62014 | 12,30 | 15.10.2019 | SINKABLE | 69 | 6,86 | 1,12 | 106,30 | 9 | - | +0,70% | +0,28% | 5 000 | Ba3 | | |

Итоги торгов облигациями муниципального сектора (продолжение)

| | | | | | | | | | | | | | | | |
|------------|-------|------------|----------|----|-------|------|--------|------|--------|--------|--------|--------|-----|----|----------|
| ОмскОб2016 | 9,30 | 01.11.2021 | SINKABLE | 83 | 7,96 | 2,86 | 104,50 | 110 | - | - | -1,42% | 5 000 | Ba3 | | |
| Оренб35002 | 11,00 | 14.06.2021 | SINKABLE | 40 | 7,46 | 1,35 | 105,02 | 62 | +0,58% | +0,54% | +0,31% | 6 000 | | | BB |
| Оренб35003 | 14,00 | 03.07.2025 | SINKABLE | 64 | 7,18 | 4,05 | 131,00 | 9 | - | - | -9,03% | 5 000 | | | BB |
| ОренОбл 01 | 9,20 | 14.12.2017 | SINKABLE | | | | | | | | | 4 000 | | | NR |
| ОренОбл 02 | 8,50 | 19.06.2019 | SINKABLE | 42 | 7,48 | 0,83 | 101,00 | 73 | - | -0,41% | -0,98% | 5 000 | | | BB |
| РязОбл 02 | 9,50 | 14.12.2017 | SINKABLE | | | | | | | | | 2 500 | | | WD |
| СамарОбл 8 | 9,00 | 13.12.2017 | SINKABLE | | | | | | | | | 10 000 | Ba3 | | BB |
| СамарОбл 9 | 8,15 | 31.07.2020 | SINKABLE | 86 | 7,38 | 1,06 | 101,00 | 57 | +0,05% | +0,05% | -0,10% | 8 300 | Ba3 | | BB |
| СамарОбл10 | 10,00 | 01.07.2021 | SINKABLE | 57 | 7,65 | 1,36 | 103,40 | 81 | - | - | -0,13% | 12 000 | Ba3 | | BB |
| СамарОбл11 | 12,40 | 18.06.2020 | SINKABLE | 43 | 7,56 | 1,82 | 109,50 | 76 | -0,01% | -0,01% | -0,54% | 7 000 | Ba3 | | BB |
| СамарОбл12 | 9,64 | 21.06.2024 | SINKABLE | 51 | 7,57 | 4,00 | 109,30 | 55 | - | - | +0,60% | 10 000 | Ba3 | | BB |
| СамарОбл13 | 8,19 | 31.05.2024 | SINKABLE | 30 | 7,64 | 4,02 | 102,75 | 63 | - | - | - | 10 000 | Ba3 | | BB |
| СвердлОб2 | 7,95 | 04.12.2017 | SINKABLE | | | | | | | | | 3 000 | | | NR NR |
| СвердлОб3 | 9,80 | 15.11.2024 | SINKABLE | 16 | 7,47 | 3,83 | 110,00 | 42 | - | - | +3,75% | 5 000 | | | BB+ NR |
| СвердлОб3 | 9,80 | 15.11.2024 | SINKABLE | 16 | 7,47 | 3,83 | 110,00 | 42 | - | - | +3,75% | 5 000 | | | BB+ NR |
| СмоЛОб2013 | 8,90 | 20.10.2018 | SINKABLE | 68 | 7,53 | 0,57 | 100,89 | 83 | - | +0,23% | +0,36% | 3 000 | | | B+ NR |
| СтаврОбл1 | 8,20 | 12.12.2017 | SINKABLE | | | | | | | | | 5 000 | | | NR NR |
| СтаврОбл2 | 8,09 | 04.11.2020 | SINKABLE | 84 | 1,92 | 1,39 | 108,99 | -489 | - | - | +8,76% | 5 000 | | | BB NR |
| СтаврОбл3 | 9,80 | 07.11.2023 | SINKABLE | 90 | 7,52 | 3,54 | 108,90 | 55 | +0,18% | +0,18% | -0,09% | 4 800 | | | BB NR |
| ТамбовОбл2 | 9,60 | 20.09.2023 | SINKABLE | 49 | 7,74 | 3,56 | 107,50 | 78 | - | - | - | 1 600 | | | WD |
| ТамбовОбл3 | 8,40 | 12.07.2024 | SINKABLE | 72 | 8,28 | 4,20 | 101,49 | 126 | - | - | - | 3 500 | | | |
| ТверОбл 8 | 9,70 | 18.12.2017 | SINKABLE | | | | | | | | | 3 000 | | | WD NR |
| ТверОбл 9 | 9,00 | 22.11.2018 | SINKABLE | 15 | 7,53 | 0,76 | 101,27 | 82 | - | +0,03% | +0,13% | 3 000 | | | WD NR |
| ТомскАдм 5 | 14,00 | 15.12.2019 | SINKABLE | 34 | 7,94 | 1,17 | 107,50 | 116 | +0,04% | -0,46% | -1,19% | 405 | | | WD |
| ТомскАдм 6 | 9,83 | 14.11.2021 | SINKABLE | 30 | 10,19 | 2,06 | 100,00 | 333 | - | - | - | 1 000 | | | WD |
| ТомскОб 45 | 8,60 | 19.12.2017 | SINKABLE | | | | | | | | | 5 000 | | | BB- |
| ТомскОб 48 | 8,75 | 18.12.2018 | SINKABLE | 41 | -0,52 | 0,83 | 108,00 | -723 | +5,75% | +6,60% | +6,77% | 5 000 | | | BB- |
| ТомскОб 55 | 9,90 | 19.06.2023 | SINKABLE | 47 | 7,73 | 3,25 | 107,85 | 79 | - | - | +0,79% | 7 000 | | | BB- |
| ТулОбл4 | 12,20 | 15.05.2019 | SINKABLE | 82 | 7,56 | 0,87 | 104,18 | 82 | - | -0,10% | -0,53% | 5 000 | | | BB |
| Удмурт2015 | 13,80 | 17.09.2020 | SINKABLE | 43 | 8,00 | 1,93 | 112,04 | 119 | -0,23% | -0,41% | -0,65% | 3 000 | | | B+ |
| Удмурт2016 | 10,55 | 19.09.2026 | SINKABLE | 42 | 7,78 | 5,68 | 117,99 | 60 | - | +1,71% | +0,43% | 5 000 | | | B+ |
| Удмуртия-6 | 6,90 | 05.12.2017 | SINKABLE | | | | | | | | | 2 500 | | | NR |
| Удмуртия-7 | 7,45 | 01.10.2020 | SINKABLE | 57 | 7,64 | 1,28 | 99,93 | 83 | - | - | +0,33% | 2 000 | | | B+ |
| Хакас2013 | 8,40 | 27.10.2020 | SINK/PUT | 4 | 8,19 | 1,61 | 100,72 | 138 | +0,22% | +0,37% | +0,24% | 3 000 | | | B+ |
| Хакас2014 | 12,65 | 27.10.2019 | SINK/PUT | 76 | 8,21 | 0,91 | 104,20 | 143 | +0,01% | -0,01% | -0,70% | 2 500 | | | B+ |
| Хакас2015 | 12,25 | 11.10.2020 | SINK/PUT | 62 | 8,00 | 1,17 | 105,25 | 119 | - | +0,20% | -2,50% | 2 000 | | | B+ |
| Хакас2016 | 11,70 | 02.11.2023 | SINK/PUT | 85 | 8,59 | 3,82 | 113,26 | 162 | +0,02% | -0,05% | -0,97% | 5 000 | | | B+ |
| ХМАО 09 | 11,40 | 13.10.2019 | SINKABLE | 67 | 5,73 | 0,97 | 105,63 | -104 | - | +1,28% | +0,98% | 14 000 | Ba2 | WD | NR |
| Чувашия-10 | 7,00 | 07.06.2018 | SINKABLE | 29 | 6,58 | 0,18 | 100,10 | -9 | +0,05% | -0,10% | +0,15% | 1 500 | Ba3 | | BB+ |
| Якут 35005 | 8,45 | 24.04.2018 | SINKABLE | 76 | 6,64 | 0,20 | 100,40 | -2 | +0,05% | +0,05% | -1,08% | 2 500 | | | BBB- BB |
| Якут 35006 | 10,10 | 02.07.2021 | SINKABLE | 49 | 5,47 | 1,47 | 107,00 | -137 | - | - | +2,98% | 2 500 | | | BBB- BB |
| Якут-07 об | 12,43 | 14.05.2020 | SINKABLE | 8 | 7,34 | 1,13 | 106,10 | 54 | - | - | -0,61% | 5 500 | | | BBB- BB |
| Якут-08 об | 10,29 | 18.05.2021 | SINKABLE | 7 | 7,53 | 1,99 | 106,00 | 70 | - | +0,01% | - | 5 500 | | | BBB- BB |
| Якут-09 об | 8,59 | 16.05.2024 | SINKABLE | 8 | 7,23 | 3,80 | 106,00 | 22 | - | - | +1,92% | 5 000 | | | BB |
| ЯНАО-2016 | 9,37 | 06.12.2023 | SINKABLE | 28 | 7,19 | 2,24 | 105,25 | 21 | +0,14% | +0,14% | +0,72% | 20 000 | | | BBB- BB+ |
| ЯрОбл 12 | 7,35 | 13.07.2018 | SINKABLE | 65 | 6,87 | 0,30 | 100,19 | 20 | - | +0,14% | -1,28% | 5 000 | | | BB- |
| ЯрОбл 13 | 10,20 | 24.09.2019 | SINKABLE | 48 | 7,05 | 0,91 | 103,00 | 28 | - | - | - | 7 000 | | | BB- |
| ЯрОбл 14 | 10,00 | 19.05.2023 | SINKABLE | 16 | 7,61 | 3,02 | 108,00 | 67 | - | - | +0,09% | 4 500 | | | BB- |
| ЯрОбл 15 | 8,40 | 20.04.2027 | SINKABLE | 83 | 7,83 | 5,68 | 104,48 | 61 | - | +0,95% | +1,44% | 10 000 | | | BB- |

Итоги торгов облигациями сектора машиностроения

| Выпуск | Купон | Погашение | Оферта | Дней до след. куп. | Доходность | Дюрация | Цена посл. сделки | Спрэд к бескупонной кривой 0 | Изм. цены за день | Изм. цены за нед. | Изм. цены за месяц | Объем выпуска, млн руб. | Moody's | Fitch | S&P |
|------------|-------|------------|------------|--------------------|------------|---------|-------------------|------------------------------|-------------------|-------------------|--------------------|-------------------------|---------|-------|-----|
| iyOM3 BO-1 | 13,10 | 07.06.2019 | | 121 | 7,60 | 1,24 | 106,99 | 85 | - | - | +0,08% | 1 500 | | | B |
| iyOM3 BO-3 | 14,25 | 25.12.2018 | | 139 | 8,38 | 0,85 | 105,00 | 166 | - | - | -1,87% | 2 000 | | | B |
| ВертолетБ1 | 11,90 | 15.01.2026 | | 169 | 8,43 | 3,82 | 114,55 | 130 | - | - | - | 10 000 | | WD | |
| ВертолетБ2 | 7,50 | 16.11.2023 | | 106 | 8,80 | 4,65 | 95,00 | 183 | - | -4,70% | -4,70% | 5 000 | | WD | |
| Вертолеты1 | 8,25 | 20.04.2018 | | 72 | 8,32 | 0,17 | 100,00 | 166 | - | - | -1,96% | 5 000 | | WD | |
| Вертолеты2 | 8,25 | 20.04.2018 | | 72 | 5,94 | 0,16 | 100,45 | -72 | - | - | -0,52% | 10 000 | | WD | |
| ГИДРОМАШБ1 | 10,75 | 09.02.2027 | 18.02.2020 | 13 | 8,19 | 1,80 | 105,00 | 140 | - | +0,05% | +0,11% | 3 000 | | | |
| ГСС БО-04 | 0,10 | 24.12.2019 | | 139 | 6,40 | 1,87 | 89,18 | -39 | - | -2,00% | -2,71% | 1 030 | | WD | |
| ГСС БО-05 | 9,45 | 21.05.2020 | | 106 | 8,39 | 2,07 | 102,50 | 159 | -0,35% | - | +0,47% | 3 000 | | WD | |
| ИРКУТ БО-4 | 9,00 | 06.11.2023 | 12.11.2018 | 96 | 7,74 | 0,74 | 101,00 | 104 | +0,10% | +0,40% | +0,30% | 5 000 | Ba3 | | |
| КАМАЗ 12 | 11,24 | 18.07.2030 | | 176 | 11,85 | 0,04 | 100,00 | 441 | | | | 5 000 | Ba3 | | |
| КАМАЗ БО13 | 10,39 | 05.12.2030 | | 134 | 10,63 | 0,83 | 100,00 | 317 | | | | 5 000 | Ba3 | | |
| КАМАЗ БО14 | 9,92 | 24.11.2031 | | 124 | 10,13 | 0,81 | 100,00 | 260 | | | | 5 000 | Ba3 | | |
| КАМАЗ БО15 | 9,63 | 02.12.2031 | | 132 | 9,83 | 0,84 | 100,00 | 230 | | | | 5 000 | Ba3 | | |
| КАМАЗ БО-5 | 11,50 | 12.06.2020 | | 128 | 1,09 | 2,22 | 101,50 | -571 | - | - | -0,20% | 2 000 | Ba3 | | |
| ОАК1 | 8,00 | 17.03.2020 | | 27 | 8,15 | 1,86 | 100,00 | 135 | - | - | - | 46 280 | | | |
| ОДК 01 | 10,75 | 10.06.2026 | | 121 | 7,62 | | 120,02 | 46 | -8,03% | -8,03% | -8,03% | 6 642 | | | |
| ОДК 02 | 8,80 | 17.04.2023 | | 63 | 7,00 | 4,21 | 108,25 | 7 | - | - | -4,20% | 2 569 | | | |
| ОДК 03 | 11,50 | 26.06.2024 | | 135 | | | | | | | | 2 927 | | | |
| ОДК 04 | 8,00 | 24.04.2020 | | 65 | | | | | | | | 21 076 | | | |
| СилМашБО-1 | 12,30 | 15.10.2025 | | | | | | | | | | #VALUE! | | | NR |
| СилМашБО-2 | 12,30 | 15.10.2025 | | | | | | | | | | #VALUE! | | | NR |
| СилМашБО-3 | 9,95 | 14.09.2026 | | | | | | | | | | #VALUE! | | | NR |
| СилМашБО-4 | 9,95 | 14.09.2026 | | | | | | | | | | #VALUE! | | | NR |
| СилМашБО-5 | 10,25 | 25.11.2026 | | | | | | | | | | #VALUE! | | | NR |
| СилМашБО-6 | 10,25 | 30.11.2026 | | | | | | | | | | #VALUE! | | | NR |
| СилМашины2 | 9,30 | 28.09.2023 | | | | | | | | | | #VALUE! | | | NR |
| СилМашины2 | 9,30 | 28.09.2023 | | | | | | | | | | #VALUE! | | | NR |
| ТрансмшПБ1 | 9,95 | 04.02.2020 | | 181 | 7,52 | 1,86 | 104,67 | 73 | -0,02% | +0,16% | +0,42% | 10 000 | | BB- | |

Итоги торгов облигациями сектора строительства и девелопмента

| Выпуск | Купон | Погашение | Оферта | Дней до след. к | Доходность | Дюрация | Цена посл. сделк | Спрэд к бескупонной кривой РФ | Изм. цены за ден | Изм. цены за нед | Изм. цены за мес | Объем выпуска, млн р | Moodv's | Fitch | S&P |
|------------|-------|------------|------------|-----------------|------------|---------|------------------|-------------------------------|------------------|------------------|------------------|----------------------|---------|-------|-----|
| ВерЦемЗав1 | 13,00 | 04.05.2021 | 08.05.2018 | 90 | 13,60 | 0,22 | 100,01 | 694 | -0,02% | -0,06% | -2,90% | 3 600 | | | |
| ВИСДев БО1 | 11,00 | 03.04.2019 | 04.04.2018 | 56 | 11,40 | 0,03 | 100,00 | 474 | - | - | - | 1 700 | | | |
| ЗСД 02 | 10,44 | 13.05.2031 | | 111 | 10,71 | 6,63 | 100,00 | 322 | - | - | - | 5 000 | | | |
| ЗСД 03 | 9,84 | 06.02.2032 | | 16 | 9,88 | 7,55 | 101,50 | 234 | - | - | +0,50% | 5 000 | | | |
| ЗСД 04 | 9,84 | 06.02.2032 | | 16 | 9,94 | 7,55 | 101,00 | 240 | - | - | - | 5 000 | | | |
| ЗСД 05 | 9,84 | 06.02.2032 | | 16 | 9,94 | 7,55 | 101,00 | 240 | - | - | - | 5 000 | | | |
| Инград БО1 | 11,50 | 12.10.2021 | | | 11,20 | 0,17 | 100,00 | 435 | - | - | - | 5 000 | | | |
| ЛенССМУ 02 | 12,90 | 12.12.2017 | | | | | | | | | | 5 000 | | | B+ |
| ЛидерИнБП1 | 13,50 | 21.12.2021 | 26.06.2018 | 139 | 10,95 | 0,35 | 101,00 | 428 | -0,92% | -0,92% | -0,80% | 3 000 | | | |
| ЛнССМУБ1Р1 | 11,85 | 17.06.2021 | | 43 | 8,00 | 2,08 | 108,70 | 116 | +0,40% | +0,40% | +1,68% | 5 000 | | | B+ |
| ЛСР 04 обл | 0,10 | 20.10.2017 | | | | | | | | | | 5 000 | | NR | |
| ЛСР БО 1Р1 | 10,75 | 22.09.2021 | | 140 | 8,34 | 2,34 | 105,90 | 149 | - | +0,16% | +1,24% | 5 000 | | B | |
| ЛСР БО 1Р2 | 9,65 | 20.04.2022 | | 77 | 8,45 | 2,79 | 104,05 | 157 | +0,01% | +0,10% | +0,19% | 5 000 | | B | |
| ЛСР БО 1Р3 | 9,00 | 27.09.2022 | | 55 | 8,49 | 3,52 | 102,70 | 159 | -0,15% | -0,24% | +0,20% | 5 000 | | B | |
| Олпропфин1 | 12,00 | 02.08.2018 | | 176 | 12,84 | 0,43 | 99,79 | 616 | +0,29% | +0,44% | +0,03% | 6 000 | B1 | | |
| ОПИН БО-01 | 11,50 | 17.03.2022 | 21.03.2019 | 43 | 0,77 | 1,06 | 100,50 | -596 | - | - | - | 5 000 | | | |
| ПИК БО-1 | 13,00 | 03.09.2026 | 12.09.2019 | 36 | 10,46 | 1,42 | 104,00 | 369 | +0,24% | +0,48% | +1,82% | 3 000 | | | B |
| ПИК БО-2 | 13,00 | 03.09.2026 | 12.09.2019 | 36 | 13,40 | 1,36 | 100,00 | 663 | | | | 3 000 | | | B |
| ПИК БО-3 | 13,00 | 03.09.2026 | 12.09.2019 | 36 | 11,50 | 1,36 | 102,55 | 473 | | | | 3 000 | | | B |
| ПИК БО-4 | 14,25 | 08.08.2025 | 17.08.2018 | 9 | 9,65 | 0,49 | 102,40 | 297 | +0,14% | +0,41% | +0,39% | 5 000 | | | B |
| ПИК БО-5 | 14,25 | 08.08.2025 | 17.08.2018 | 9 | 9,65 | 0,49 | 102,40 | 297 | - | - | +0,29% | 5 000 | | | B |
| ПИК БО-6 | 14,25 | 08.08.2025 | 17.08.2018 | 9 | 11,09 | 0,49 | 101,70 | 441 | - | -0,68% | -0,30% | 5 000 | | | B |
| ПИК БО-7 | 13,00 | 24.07.2026 | 02.08.2019 | 177 | 10,54 | 1,39 | 103,65 | 378 | +0,10% | +0,01% | +1,27% | 15 000 | | | B |
| ПИК БО-П01 | 13,00 | 25.02.2022 | 28.02.2020 | 23 | 10,15 | 1,78 | 105,62 | 335 | -0,25% | +0,03% | +1,38% | 13 000 | | | B |
| ПИК БО-П02 | 11,25 | 22.04.2022 | | 79 | 10,23 | 2,50 | 103,41 | 335 | +0,06% | +0,50% | +2,44% | 10 000 | | | B |
| ПИК БО-П03 | 10,75 | 29.07.2022 | | 86 | 9,61 | 3,62 | 105,31 | 272 | +0,29% | +0,34% | +2,23% | 10 000 | | | B |
| ПионерБ1Р1 | 14,00 | 29.10.2019 | 01.05.2018 | 83 | 13,73 | 0,21 | 100,10 | 707 | +0,05% | +0,06% | -0,10% | 3 000 | | | B- |
| ПионерБ1Р2 | 13,50 | 09.04.2020 | 11.10.2018 | 64 | 12,20 | 0,64 | 101,00 | 550 | - | -0,05% | +0,50% | 2 000 | | | B- |
| ПионерБ02 | 13,50 | 03.06.2021 | 07.06.2018 | 29 | 5,88 | 0,32 | 102,50 | -79 | - | - | +0,99% | 3 000 | | | B- |
| ПроффинБО1 | 13,00 | 02.10.2020 | | 58 | 12,21 | 2,23 | 102,50 | 540 | - | -0,04% | -0,04% | 15 000 | B1 | | |
| ПрофнБ-П1 | 7,00 | 29.01.2021 | | 177 | 16,63 | 2,70 | 79,32 | 981 | -0,52% | +0,87% | -4,56% | 335 | B1 | | |
| ПрофнБ-П2 | 6,00 | 18.05.2021 | | 104 | 17,05 | 2,93 | 74,43 | 1 022 | -0,89% | +0,55% | -5,66% | 150 | B1 | | |
| ПСНПрМдБП1 | 12,00 | 31.08.2027 | 25.03.2019 | 47 | 37,87 | 1,01 | 80,00 | 3 113 | - | -11,10% | -19,99% | 6 100 | | | |
| ПСНПрМдж 1 | 13,00 | 10.09.2026 | 22.03.2018 | 43 | 86440,80 | 0,01 | 43,05 | 8 643 414 | -5,29% | -11,03% | -34,45% | 10 000 | | | |
| РегИнв 01 | 10,50 | 12.09.2019 | | 36 | 3846,56 | 0,27 | 0,42 | 383 979 | - | -53,85% | -85,37% | 3 000 | | | |
| РегИнв БО1 | 10,36 | 19.07.2022 | | 167 | 4737,56 | 0,46 | 0,45 | 473 067 | - | -56,31% | -80,85% | 5 000 | | | |
| РегИнв БО2 | 9,53 | 12.01.2021 | | 160 | 2365,38 | 0,46 | 0,60 | 235 856 | - | -61,29% | -78,65% | 10 000 | | | |
| РегИнв БО3 | 10,48 | 15.04.2021 | 19.04.2018 | 71 | ##### | 0,04 | 0,34 | 381 286 427 181 | - | -49,25% | -80,00% | 10 000 | | | |
| РегИнв БО4 | 10,48 | 19.04.2021 | | 75 | 759,28 | 0,30 | 0,39 | 75 245 | - | -45,83% | -75,63% | 10 000 | | | |
| РегИнв БО5 | 10,48 | 20.04.2021 | | 76 | 733,59 | 0,31 | 0,43 | 72 676 | - | -35,82% | -80,45% | 10 000 | | | |
| РегИнв БО6 | 10,23 | 04.05.2021 | | 90 | 900,50 | 0,31 | 0,37 | 89 367 | - | -54,32% | -77,84% | 10 000 | | | |
| СтржилинБ1 | 10,37 | 14.12.2021 | | 132 | 1,89 | 3,61 | 96,76 | -497 | - | - | - | 11 000 | | | |
| Стржилинв1 | 8,61 | 10.07.2019 | | 154 | 2,35 | 1,38 | 100,35 | -441 | - | - | - | 3 000 | | | |

Итоги торгов еврооблигациями нефтегазового сектора

| Выпуск | Купон | Погашение | Колл-опцион | Дн. до след. куп. | Доходность | Дюрация | Цена посл. сделки | Z-спрэд | Изм. цены | Изм. цены за нед. | Изм. цены за месяц | Объем выпуска, млн у.е | Валюта (у.е.) | Moody's | Fitch | S&P |
|-----------------------|-------|------------|-------------|-------------------|------------|---------|-------------------|---------|-----------|-------------------|--------------------|------------------------|---------------|---------|-------|------|
| Газпром 18 (EUR) | 6,61 | 13.02.2018 | | 4 | - | 0,01 | 100,10 | -222 | -0,07 | -0,13 | -0,49 | 1 200 | EUR | Baa3 | BBB- | BB+ |
| Газпром 18-2 | 8,15 | 11.04.2018 | | 61 | 2,34 | 0,17 | 100,99 | 57 | - | -0,25 | -0,51 | 1 100 | USD | Baa3 | BBB- | BB+ |
| Газпром 18-3 (EUR) | 3,70 | 25.07.2018 | | 166 | 0,52 | 0,45 | 101,44 | 81 | -0,06 | -0,10 | -0,29 | 900 | EUR | Baa3 | BBB- | BB+ |
| Газпром 18-4 (EUR) | 4,63 | 15.10.2018 | | 248 | 0,41 | 0,68 | 102,85 | 69 | -0,06 | -0,07 | -0,27 | 1 000 | EUR | Baa3 | BBB- | BB+ |
| Газпром 19 | 9,25 | 23.04.2019 | | 73 | 3,11 | 1,14 | 107,20 | 97 | -0,12 | -0,14 | -0,54 | 2 250 | USD | Baa3 | BBB- | BB+ |
| Газпром 19-2 (CHF) | 2,85 | 25.10.2019 | | 258 | 0,67 | 1,68 | 103,69 | 121 | +0,03 | +0,04 | +0,21 | 500 | CHF | Baa3 | BBB- | BB+ |
| Газпром 20 (EUR) | 3,39 | 20.03.2020 | | 39 | 0,69 | 2,01 | 105,63 | 81 | -0,09 | -0,05 | -0,06 | 1 000 | EUR | Baa3 | BBB- | BB+ |
| Газпром 20 (GBP) | 5,34 | 25.09.2020 | | 44 | 2,24 | 2,45 | 107,87 | 121 | -0,03 | -0,10 | +0,08 | 500 | GBP | Baa3 | BBB- | BB+ |
| Газпром 20 | 3,85 | 06.02.2020 | | 178 | 3,32 | 1,94 | 101,02 | 100 | - | -0,51 | -0,97 | 800 | USD | Baa3 | BBB- | BB+ |
| Газпром 21 | 6,00 | 23.01.2021 | | 164 | 3,54 | 2,75 | 106,85 | 109 | - | - | -0,70 | 600 | USD | Baa3 | BBB- | BB+ |
| Газпром 21 (EUR) | 3,60 | 26.02.2021 | | 17 | 1,03 | 2,85 | 107,66 | 96 | -0,09 | -0,10 | -0,38 | 750 | EUR | Baa3 | BBB- | BB+ |
| Газпром 22 | 6,51 | 07.03.2022 | | 26 | 3,81 | 3,58 | 110,12 | 128 | - | - | -0,79 | 1 300 | USD | Baa3 | BBB- | BB+ |
| Газпром 22-2 | 4,95 | 19.07.2022 | | 160 | 3,87 | 4,04 | 104,35 | 132 | - | +0,05 | -0,33 | 1 000 | USD | Baa3 | BBB- | BB+ |
| Газпром 25 (EUR) | 4,36 | 21.03.2025 | | 40 | 2,18 | 6,12 | 114,21 | 146 | -0,08 | -0,05 | -0,18 | 500 | EUR | Baa3 | BBB- | BB+ |
| Газпром 28 | 4,95 | 06.02.2028 | | 178 | 4,40 | 8,05 | 104,40 | 162 | - | - | -1,28 | 900 | USD | Baa3 | BBB- | BB+ |
| Газпром 34 | 8,63 | 28.04.2034 | | 78 | 5,21 | 9,92 | 137,11 | 237 | -0,75 | -0,79 | -1,18 | 1 200 | USD | Baa3 | BBB- | BB+ |
| Газпром 37 | 7,29 | 16.08.2037 | | 7 | 5,22 | 11,33 | 125,10 | 236 | -0,77 | -0,55 | +1,30 | 1 250 | USD | Baa3 | BBB- | BB+ |
| Газпромнефть 18 (EUR) | 2,93 | 26.04.2018 | | 76 | 0,69 | 0,21 | 100,46 | 98 | -0,02 | -0,07 | -0,29 | 750 | EUR | Baa3 | BBB- | BB+ |
| Газпромнефть 22 | 4,38 | 19.09.2022 | | 38 | 4,12 | 4,16 | 101,07 | 155 | -0,67 | -0,67 | -1,41 | 1 500 | USD | Baa3 | BBB- | BB+ |
| Газпромнефть 23 | 6,00 | 27.11.2023 | | 107 | 4,33 | 4,97 | 108,50 | 170 | - | -1,11 | -1,81 | 1 500 | USD | Baa3 | BBB- | BB+ |
| Лукойл 18 | 3,42 | 24.04.2018 | | 74 | 2,19 | 0,21 | 100,25 | 42 | - | +0,08 | +0,12 | 1 500 | USD | Baa3 | BBB+ | BBB |
| Лукойл 19 | 7,25 | 05.11.2019 | | 85 | 3,05 | 1,64 | 107,05 | 78 | - | -0,76 | -0,76 | 600 | USD | Baa3 | BBB+ | BBB |
| Лукойл 20 | 6,13 | 09.11.2020 | | 89 | 3,36 | 2,55 | 107,21 | 94 | - | - | -0,62 | 1 000 | USD | Baa3 | BBB+ | BBB |
| Лукойл 22 | 6,66 | 07.06.2022 | | 118 | 3,87 | 3,82 | 111,00 | 132 | - | -0,67 | -1,90 | 500 | USD | Baa3 | BBB+ | BBB |
| Лукойл 23 | 4,56 | 24.04.2023 | | 74 | 3,78 | 4,65 | 103,65 | 118 | - | +0,68 | -0,58 | 1 500 | USD | Baa3 | BBB+ | BBB |
| НК Альянс 20 | 7,00 | 04.05.2020 | | 84 | 21,66 | 2,04 | 75,00 | 1932 | - | - | +12,19 | 500 | USD | | WD | NR |
| Новатэк 21 | 6,60 | 03.02.2021 | | 175 | 3,74 | 2,76 | 108,01 | 129 | -0,13 | -0,24 | -1,87 | 650 | USD | Baa3 | BBB | BBB- |
| Новатэк 22 | 4,42 | 13.12.2022 | | 124 | 4,05 | 4,39 | 101,60 | 147 | -0,74 | -0,74 | -1,50 | 1 000 | USD | Baa3 | BBB | BBB- |
| Роснефть (ТНК-ВР) 18 | 7,88 | 13.03.2018 | | 32 | - | 0,09 | 101,70 | -1 116 | - | - | - | 1 100 | USD | Baa3 | WD | BB+ |
| Роснефть (ТНК-ВР) 20 | 7,25 | 02.02.2020 | | 174 | 3,62 | 1,88 | 106,88 | 131 | - | - | -1,27 | 500 | USD | Baa3 | WD | BB+ |
| Роснефть 22 | 4,20 | 06.03.2022 | | 25 | 4,10 | 3,72 | 100,38 | 156 | - | - | -0,72 | 2 000 | USD | Baa3 | WD | BB+ |
| Транснефть 18 | 8,70 | 07.08.2018 | | 179 | 2,16 | 0,49 | 103,20 | 23 | - | - | -0,97 | 1 050 | USD | Baa3 | | BB+ |

Итоги торгов еврооблигациями финансового сектора

| Выпуск | Купон | Погашение | Колл-опцион | Дн. до след. куп. | Доходность | Дюрация | Цена посл. сделки | Z-спрэд | Изм. цены | Изм. цены за нед. | Изм. цены за месяц | Объем выпуска, млн у.е. | Валюта (у.е.) | Moody's | Fitch | S&P |
|---------------------------|-------|------------|-------------|-------------------|------------|---------|-------------------|---------|-----------|-------------------|--------------------|-------------------------|---------------|---------|-------|-----|
| АИЖК 2018 (RUB) | 7,75 | 13.02.2018 | | 4 | 5,99 | 0,01 | 100,02 | -166 | -0,01 | +0,01 | +0,06 | 15 000 | RUB | Ba1 | BBB- | BB+ |
| Акбас 18 | 8,00 | 06.08.2018 | | 178 | 5,97 | 0,49 | 100,97 | 405 | - | -0,10 | -0,40 | 350 | USD | B2 | WD | |
| Акбас 22 | 8,00 | 13.07.2022 | | 154 | 7,36 | 3,80 | 102,38 | 481 | - | +0,01 | -0,46 | 600 | USD | | | |
| Альфа Банк 18 | 5,00 | 27.11.2018 | | 107 | 3,09 | 0,79 | 101,49 | 106 | -0,48 | -0,48 | -0,48 | 500 | USD | Ba1 | BB+ | BB |
| Альфа Банк 19 | 7,50 | 26.09.2019 | | 45 | 3,67 | 1,53 | 106,00 | 142 | - | - | -1,26 | 750 | USD | | Ba3 | BB |
| Альфа Банк 21 | 7,75 | 28.04.2021 | | 78 | 3,83 | 2,88 | 111,75 | 137 | - | - | -0,80 | 1000 | USD | Ba1 | BB+ | BB |
| Альфа Банк 25 | 9,50 | 18.02.2025 | 18.02.2020 | 9 | 5,03 | 1,82 | 108,50 | 271 | - | -0,23 | -4,24 | 250 | USD | B1u | BB | |
| Банк СПБ 2018 | 11,00 | 24.10.2018 | | 74 | 4,52 | 0,68 | 104,45 | 252 | - | - | -0,29 | 101 | USD | B2 | WD | |
| Банк СПБ 2019 | 10,75 | 22.04.2019 | | 72 | 5,97 | 1,13 | 105,45 | 383 | - | -0,05 | -1,40 | 100 | USD | | B+ | |
| Банк ФК Открытие 18 | 7,25 | 25.04.2018 | | 75 | 5,26 | 0,21 | 100,39 | 352 | +0,05 | +0,09 | -0,06 | 500 | USD | B2 | WD | |
| Банк ФК Открытие 19 | 10,00 | 26.04.2019 | | 76 | 232,76 | 1,01 | 21,38 | 23 062 | +0,59 | +0,59 | -0,29 | 500 | USD | C | WD | |
| Банк ФК Открытие 19-2 | 10,00 | 17.12.2019 | | | | | | | | | | 300 | USD | C | WD | |
| Восточный Экспресс Банк | 10,00 | | | 109 | 17,25 | 6,10 | 57,94 | 1 454 | - | +0,65 | -4,04 | 125 | USD | NR | | |
| ВТБ 18 | 6,88 | 29.05.2018 | | 109 | 2,87 | 0,31 | 101,20 | 107 | - | - | -0,80 | 2000 | USD | Ba1 | WD | BB+ |
| ВТБ 18-2 | 6,32 | 22.02.2018 | | 13 | 1,10 | 0,04 | 100,19 | -70 | -0,00 | -0,01 | -0,27 | 750 | USD | Ba1 | WD | BB+ |
| ВТБ 18 (CHF) | 2,90 | 25.05.2018 | | 105 | 0,10 | 0,29 | 100,82 | 76 | +0,00 | -0,02 | -0,12 | 300 | CHF | Ba1 | | BB+ |
| ВТБ 20 | 6,55 | 13.10.2020 | | 63 | 3,58 | 2,46 | 107,52 | 117 | -0,14 | -0,14 | -0,98 | 1000 | USD | Ba1 | WD | BB+ |
| ВТБ 22 | 6,95 | 17.10.2022 | | 67 | 4,71 | 4,03 | 109,32 | 214 | - | +0,87 | -0,03 | 1500 | USD | Ba3 | WD | B- |
| ВТБ 24 (CHF) | 5,00 | 24.10.2024 | 24.10.2019 | 257 | 2,70 | 1,66 | 103,77 | 321 | -0,15 | +0,03 | -0,35 | 350 | CHF | | | |
| ВТБ 35 | 6,25 | 30.06.2035 | | 141 | 5,94 | 10,89 | 103,31 | 309 | -1,02 | -0,44 | -0,47 | 1000 | USD | Ba1 | WD | BB+ |
| ВЭБ 2018 | 4,22 | 21.11.2018 | | 101 | 3,19 | 0,77 | 100,79 | 116 | - | -0,12 | -0,21 | 850 | USD | | BBB- | BB+ |
| ВЭБ 2018 (EUR) | 3,04 | 21.02.2018 | | 12 | - | 0,03 | 100,14 | -81 | -0,02 | -0,03 | -0,23 | 1000 | EUR | | BBB- | BB+ |
| ВЭБ 2020 | 6,90 | 09.07.2020 | | 150 | 3,58 | 2,26 | 107,62 | 121 | -0,21 | -0,02 | -0,56 | 1600 | USD | | BBB- | BB+ |
| ВЭБ 2022 | 6,03 | 05.07.2022 | | 146 | 4,03 | 3,94 | 107,96 | 148 | -0,07 | -0,27 | -0,50 | 1000 | USD | | BBB- | BB+ |
| ВЭБ 2023 | 5,94 | 21.11.2023 | | 101 | 4,19 | 4,96 | 108,92 | 156 | +0,62 | -0,21 | +0,02 | 1150 | USD | | BBB- | BB+ |
| ВЭБ 2023 (EUR) | 4,03 | 21.02.2023 | | 12 | 1,97 | 4,51 | 109,78 | 154 | -0,09 | -0,08 | +0,38 | 500 | EUR | | BBB- | BB+ |
| ВЭБ 2025 | 6,80 | 22.11.2025 | | 102 | 4,51 | 6,22 | 114,86 | 181 | -0,33 | -0,17 | +1,20 | 1000 | USD | | BBB- | BB+ |
| Газпромбанк 18 | 5,75 | 21.11.2018 | | 101 | 4,25 | 0,77 | 101,14 | 222 | -0,02 | -0,07 | -0,63 | 63 | USD | | | |
| Газпромбанк 18 (EUR) | 3,98 | 30.10.2018 | | 263 | 0,87 | 0,72 | 102,22 | 115 | +0,01 | -0,02 | -0,23 | 1000 | EUR | Ba2 | BB+ | BB+ |
| Газпромбанк 19 | 7,25 | 03.05.2019 | | 83 | 4,54 | 1,18 | 103,20 | 239 | -0,70 | -0,70 | -1,15 | 500 | USD | B2 | BB | B- |
| Газпромбанк 19-2 | 4,96 | 05.09.2019 | | 24 | 3,31 | 1,50 | 102,50 | 107 | - | -0,34 | -0,10 | 750 | USD | | BB+ | BB+ |
| Газпромбанк 19 (RUB) | 8,75 | 29.06.2024 | | 140 | 6,28 | 5,01 | 112,64 | -109 | -0,98 | -1,05 | +0,13 | 13 500 | RUB | | | |
| Газпромбанк 20 | 6,50 | 17.07.2020 | | 158 | 5,75 | 2,29 | 101,68 | 338 | +0,01 | -0,11 | -1,46 | 400 | USD | NR | | |
| Газпромбанк 23 | 7,50 | 28.12.2023 | 28.12.2018 | 139 | 5,72 | 0,87 | 101,50 | 350 | - | - | -1,74 | 750 | USD | NR | BB | |
| Газпромбанк 24 (CHF) | 5,13 | 13.05.2024 | 13.05.2019 | 93 | 1,96 | 1,21 | 103,90 | 249 | +0,02 | +0,17 | -0,12 | 350 | CHF | | BB | |
| Кредит Европа Банк 2019 | 8,50 | 15.11.2019 | | 95 | 6,02 | 1,65 | 104,09 | 374 | -0,09 | -0,09 | -0,09 | 250 | USD | B2 | BB+ | |
| МКБ 18 | 7,70 | 01.02.2018 | | | | | | | - | - | - | 500 | USD | WR | NR | NR |
| МКБ 18-2 | 8,70 | 13.11.2018 | | 93 | 8,85 | 0,74 | 99,87 | 683 | -0,30 | -0,15 | -0,15 | 500 | USD | NR | B | |
| МКБ 25 (RUB) | 16,50 | 26.05.2025 | 26.05.2020 | 106 | 17,15 | 4,32 | 97,28 | 992 | - | - | - | 5000 | RUB | | B | |
| Открытие Холдинг 17 (RUB) | 9,00 | 18.06.2022 | | 128 | 7,93 | 3,65 | 104,76 | 73 | +0,03 | +0,71 | +2,15 | 18 000 | RUB | | | |
| Промсвязьбанк 19 | 10,20 | 06.11.2019 | | 86 | 227,75 | 1,19 | 10,76 | 22 552 | -49,95 | -49,95 | -88,88 | 600 | USD | C | WD | |
| Промсвязьбанк 21 | 10,50 | 17.03.2021 | | 36 | 133,34 | 1,38 | 11,50 | 13 098 | -0,54 | -0,54 | +35,55 | 100 | USD | | | |
| Промсвязьбанк 21-2 | 10,50 | 30.07.2021 | | 171 | 167,89 | 1,48 | 7,54 | 16 557 | -0,03 | -9,98 | -90,99 | 333 | USD | C | WD | |
| Ренессанс Кредит 18 | 13,50 | 21.06.2018 | | 132 | 13,26 | 0,37 | 100,00 | 1 151 | - | - | - | 150 | USD | WR | WD | |
| Ренессанс Кредит 19 | 13,50 | 22.05.2019 | | 102 | 11,86 | 1,19 | 101,86 | 970 | -0,01 | +0,14 | -1,86 | 100 | USD | NR | | |
| РСХБ 18 | 7,75 | 29.05.2018 | | 109 | 1,96 | 0,31 | 101,75 | 15 | - | - | -0,60 | 1000 | USD | Ba2 | BB+ | |
| РСХБ 18-2 | 5,10 | 25.07.2018 | | 166 | 3,04 | 0,46 | 100,94 | 114 | -0,00 | -0,02 | -0,18 | 1300 | USD | Ba2 | BB+ | |
| РСХБ 18 (RUB) | 7,88 | 07.02.2018 | | 1 | - | 0,00 | 100,04 | -1 251 | -0,03 | +0,02 | +0,01 | 10 000 | RUB | Ba2 | BB+ | |
| РСХБ 23 | 8,50 | 16.10.2023 | | 66 | 5,95 | 4,59 | 112,15 | 334 | - | - | +0,49 | 500 | USD | NR | | |
| Сбербанк 18 (TRY) | 7,40 | 04.03.2018 | | 23 | 15,49 | 0,07 | 99,41 | 319 | +0,01 | +0,07 | +1,06 | 550 | TRY | Ba1 | BBB- | |
| Сбербанк 19 | 5,18 | 28.06.2019 | | 139 | 3,09 | 1,35 | 102,82 | 89 | - | -0,51 | -0,51 | 1000 | USD | Ba1 | BBB- | |
| Сбербанк 19-2 | 4,15 | 06.03.2019 | | 25 | 3,24 | 1,04 | 100,95 | 112 | +0,01 | +0,06 | | 500 | USD | Ba1 | BBB- | |
| Сбербанк 19 (EUR) | 3,08 | 07.03.2019 | | 26 | 0,61 | 1,06 | 102,65 | 87 | -0,01 | -0,01 | -0,15 | 500 | EUR | Ba1 | BBB- | |
| Сбербанк 19-2 (EUR) | 3,35 | 15.11.2019 | | 279 | 0,67 | 1,73 | 104,68 | 85 | +0,00 | +0,03 | -0,19 | 1000 | EUR | Ba1 | BBB- | |
| Сбербанк 21 | 5,72 | 16.06.2021 | | 127 | 3,58 | 3,09 | 106,70 | 110 | - | -0,01 | -0,93 | 1000 | USD | Ba1 | BBB- | |
| Сбербанк 22 | 6,13 | 07.02.2022 | | 179 | 3,76 | 3,62 | 108,70 | 123 | -0,18 | -0,18 | -0,81 | 1500 | USD | Ba1 | BBB- | |
| Сбербанк 22-2 | 5,13 | 29.10.2022 | | 79 | 4,26 | 4,21 | 103,65 | 169 | -0,09 | -0,16 | -0,42 | 2000 | USD | Ba2 | BB+ | |
| Сбербанк 23 | 5,25 | 23.05.2023 | | 103 | 4,41 | 4,65 | 103,94 | 180 | - | +0,04 | -0,28 | 1000 | USD | | BB+ | |
| Сбербанк 24 | 5,50 | 26.02.2024 | 26.02.2019 | 17 | 3,50 | 1,01 | 102,04 | 119 | - | -0,16 | +0,24 | 1000 | USD | | BB+ | |
| ТКС 18 | 14,00 | 06.06.2018 | | 117 | 4,52 | 0,33 | 103,00 | 270 | -3,96 | -3,96 | -3,96 | 200 | USD | B2 | B+ | |
| Транскапиталбанк | 10,00 | 18.09.2020 | | 37 | 28,72 | 2,17 | 67,13 | 2 634 | -4,87 | -4,87 | -7,33 | 100 | USD | WR | | |
| ХМБ Открытие 23 | 10,00 | 18.06.2023 | | | | | | | | | | 200 | USD | C | | |
| ХКФ Банк 20 | 9,38 | 24.04.2020 | 24.04.2018 | 74 | 1,49 | 0,21 | 101,63 | -23 | -0,01 | +0,03 | -0,39 | 500 | USD | WR | B+ | |
| ХКФ Банк 21 | 10,50 | 19.04.2021 | 17.04.2019 | 67 | 6,17 | 1,12 | 104,88 | 403 | - | - | - | 200 | USD | NR | B+ | |
| Экспобанк 21 | 8,00 | 22.04.2021 | | 72 | 6,58 | 2,86 | 104,08 | 413 | +0,35 | -0,59 | -0,81 | 20 | USD | | | |

Итоги торгов еврооблигациями нефинансового сектора

| Выпуск | Купон | Погашение | Колл-опцион | Дн. до след. куп. | Доходность | Дюрация | Цена посл. сделки | Z-спрэд | Изм. цены | Изм. цены за нед. | Изм. цены за месяц | Объем выпуска, млн у.е | Валюта (у.е.) | Moody's | Fitch | S&P |
|-------------------------|-------|------------|-------------|-------------------|------------|---------|-------------------|---------|-----------|-------------------|--------------------|------------------------|---------------|---------|--------|-------|
| DME Airport 2018 | 6,00 | 26.11.2018 | | 105 | 3,11 | 0,78 | 102,25 | 108 | - | - | -0,34 | 300 | USD | | BB+ | BB+ |
| DME Airport 2021 | 5,88 | 11.11.2021 | | 91 | 4,53 | 3,39 | 104,60 | 202 | -0,19 | -0,19 | -1,51 | 350 | USD | | BB+ | BB+ |
| EDC 2020 | 4,88 | 17.04.2020 | | 67 | 4,16 | 2,07 | 101,47 | 182 | -0,01 | -0,03 | -0,57 | 600 | USD | | BB | BB /* |
| Global Ports 22 | 6,87 | 25.01.2022 | | 166 | 4,95 | 3,54 | 106,85 | 242 | -0,19 | -0,29 | -0,91 | 350 | USD | Ba3 | BB | |
| Global Ports 23 | 6,50 | 22.09.2023 | | 41 | 5,39 | 4,71 | 105,29 | 278 | -1,26 | -1,26 | -1,26 | 350 | USD | Ba3 | BB | |
| Nordgold 2018 | 6,38 | 07.05.2018 | | 87 | 4,97 | 0,24 | 100,32 | 322 | - | -0,73 | -0,73 | 500 | USD | Ba2 | BB- | |
| Алроса 20 | 7,75 | 03.11.2020 | | 83 | 3,68 | 2,48 | 110,48 | 127 | -0,14 | -0,14 | -1,88 | 1 000 | USD | Baa3 | BB+ | BB+ |
| АФК Система 19 | 6,95 | 17.05.2019 | | 97 | 6,64 | 1,22 | 100,36 | 448 | - | - | +25,45 | 500 | USD | | BB- /* | B+ /* |
| Борец 2018 | 7,63 | 26.09.2018 | | 45 | 2,20 | 0,61 | 103,38 | 22 | - | - | - | 420 | USD | Ba3 | BB- | BB- |
| Вымпелком 18 (RUB) | 9,00 | 13.02.2018 | | 4 | 2,53 | 0,01 | 100,07 | - | -0,01 | -0,01 | -0,03 | 12 000 | RUB | Ba2 | BB+ | BB |
| Вымпелком 18 | 9,13 | 30.04.2018 | | 80 | 2,43 | 0,23 | 101,49 | 66 | - | - | -0,75 | 1 000 | USD | Ba2 | BB+ | BB |
| Вымпелком 19 | 5,20 | 13.02.2019 | | 4 | 3,45 | 0,97 | 101,72 | 134 | -0,03 | -0,09 | -0,61 | 600 | USD | Ba2 | BB+ | BB |
| Вымпелком 21 | 7,75 | 02.02.2021 | | 174 | 3,81 | 2,73 | 111,00 | 136 | - | - | -2,48 | 1 000 | USD | Ba2 | BB+ | BB |
| Вымпелком 22 | 7,50 | 01.03.2022 | | 20 | 4,10 | 3,51 | 112,63 | 157 | -0,35 | -0,11 | -1,25 | 1 500 | USD | Ba2 | BB+ | BB |
| Вымпелком 23 | 5,95 | 13.02.2023 | | 4 | 4,46 | 4,31 | 106,64 | 187 | -0,36 | -0,02 | -1,28 | 1 000 | USD | Ba2 | BB+ | BB |
| ГТЛК 21 | 5,95 | 19.07.2021 | | 160 | 4,10 | 3,17 | 105,88 | 162 | - | - | - | 500 | USD | Ba3 | BB | |
| ДВМП 2018 | 8,00 | 02.05.2018 | | | | | | | - | - | - | 550 | USD | | C | NR |
| ДВМП 2020 | 8,75 | 02.05.2020 | | | | | | | - | - | - | 325 | USD | | C | NR |
| Евраз 18 | 9,50 | 24.04.2018 | | | | | | | - | - | - | 700 | USD | WR | WD | NR |
| Евраз 18-2 | 6,75 | 27.04.2018 | | | | | | | - | - | - | 850 | USD | WR | WD | NR |
| Евраз 20 | 6,50 | 22.04.2020 | | 72 | 3,81 | 2,06 | 105,62 | 147 | -0,18 | -0,18 | -0,44 | 1 000 | USD | | BB- | BB |
| Металлоинвест 2020 | 5,63 | 17.04.2020 | | 67 | 3,52 | 2,06 | 104,40 | 118 | -0,81 | -0,81 | -0,81 | 1 000 | USD | Ba2 | BB | BB |
| МТС 20 | 8,63 | 22.06.2020 | | 133 | 3,46 | 2,18 | 111,65 | 110 | +0,04 | +0,04 | -1,02 | 750 | USD | Ba1u | BB+ | BB /* |
| МТС 23 | 5,00 | 30.05.2023 | | 110 | 4,15 | 4,70 | 104,03 | 154 | - | - | -0,44 | 500 | USD | Ba1u | BB+ | BB /* |
| НЛМК 18 | 4,45 | 19.02.2018 | | 10 | - | 0,03 | 101,12 | - | - | - | - | 800 | USD | Baa3 | BBB- | BBB- |
| НЛМК 19 | 4,95 | 26.09.2019 | | 45 | 2,91 | 1,56 | 103,22 | 66 | +0,03 | -0,07 | -0,63 | 500 | USD | Baa3 | BBB- | BBB- |
| Норникель 2018 | 4,38 | 30.04.2018 | | 80 | 2,67 | 0,23 | 100,38 | 90 | - | - | -0,72 | 750 | USD | Baa3 | BBB- | BBB- |
| Норникель 2020 | 5,55 | 28.10.2020 | | 78 | 3,36 | 2,53 | 105,65 | 95 | - | - | -0,88 | 1 000 | USD | Baa3 | BBB- | BBB- |
| Норникель 2022 | 6,63 | 14.10.2022 | | 64 | 3,86 | 4,06 | 111,73 | 129 | - | - | -0,99 | 1 000 | USD | Baa3 | BBB- | BBB- |
| Норникель 2023 | 4,10 | 11.04.2023 | | 61 | 3,99 | 4,65 | 100,50 | 139 | +0,02 | +0,10 | -0,37 | 1 000 | USD | | BBB- | BBB- |
| Петропавловск 20 (conv) | 9,00 | 18.03.2020 | | 37 | 1,73 | 1,94 | 115,01 | 760 | -0,87 | -4,60 | -1,15 | 100 | USD | | | |
| Полус Золото 2020 | 5,63 | 29.04.2020 | | 79 | 3,99 | 2,09 | 103,44 | 165 | +0,17 | +0,17 | -1,38 | 750 | USD | | BB- | BB- |
| РЖД 2018 (CHF) | 2,18 | 26.02.2018 | | 17 | - | 0,05 | 100,12 | 33 | -0,01 | -0,05 | -0,16 | 525 | CHF | Baa3 | BBB- | BB+ |
| РЖД 2019 (RUB) | 8,30 | 02.04.2019 | | 52 | 7,38 | 1,09 | 101,12 | 7 | -0,06 | -0,03 | +0,37 | 37 500 | RUB | Baa3 | BBB- | BBB- |
| РЖД 2021 (CHF) | 2,73 | 26.02.2021 | | 17 | 1,02 | 2,90 | 105,12 | 130 | +0,03 | +0,09 | +0,80 | 150 | CHF | Baa3 | BBB- | BB+ |
| РЖД 2021 (EUR) | 3,37 | 20.05.2021 | | 100 | 1,22 | 3,09 | 106,86 | 111 | -0,04 | +0,08 | -0,79 | 1 000 | EUR | Baa3 | BBB- | BB+ |
| РЖД 2022 | 5,70 | 05.04.2022 | | 55 | 3,86 | 3,71 | 107,00 | 132 | -0,28 | -0,70 | -1,50 | 1 400 | USD | Baa3 | BBB- | BB+ |
| РЖД 2023 (EUR) | 4,60 | 06.03.2023 | | 25 | 1,75 | 4,50 | 113,71 | 132 | -0,02 | +0,10 | -0,82 | 500 | EUR | Baa3 | BBB- | BB+ |
| РЖД 2031 (GBP) | 7,49 | 25.03.2031 | | 44 | 4,64 | 8,95 | 127,70 | 302 | -0,08 | -0,03 | -0,55 | 650 | GBP | Baa3 | BBB- | BB+ |
| Северсталь 18 | 4,45 | 19.03.2018 | | 38 | 2,39 | 0,11 | 100,22 | 69 | -0,00 | -0,01 | -0,33 | 600 | USD | NR | BBB- | BBB- |
| Северсталь 22 | 5,90 | 17.10.2022 | | 67 | 3,76 | 4,12 | 109,13 | 119 | - | - | -0,95 | 750 | USD | Baa3 | BBB- | BBB- |
| Сибур 2023 | 4,13 | 05.10.2023 | | 55 | 4,18 | 5,03 | 99,74 | 155 | - | - | -0,63 | 500 | USD | Baa3 | BB+ | |
| ТМК 20 | 6,75 | 03.04.2020 | | 53 | 4,29 | 2,00 | 105,00 | 195 | - | -0,76 | -0,76 | 500 | USD | B1 | | B+ |
| Уралкалий 2018 | 3,72 | 30.04.2018 | | 80 | 3,37 | 0,23 | 100,07 | 160 | -0,09 | -0,07 | -0,20 | 650 | USD | Ba2 | BB- | |
| ФосАгро 18 | 4,20 | 13.02.2018 | | 4 | - | 0,01 | 100,10 | - | - | -0,01 | -0,13 | 500 | USD | Baa3 | BB+ | |
| ФСК 19 (RUB) | 8,45 | 13.03.2019 | | 32 | 7,50 | 1,03 | 101,11 | 19 | -0,10 | -0,08 | +0,38 | 17 500 | RUB | Ba1 | BBB- | BB+ |
| Яндекс 2018 (conv) | 1,13 | 15.12.2018 | | 126 | - | 0,85 | 101,37 | 57 | +1,04 | +0,00 | +1,96 | 690 | USD | | | |

Календарь событий на 07 февраля

- ❖ Минфин США выпустит 10-летние ноты на 24 млрд долл.

ПАО "ИК РУСС-ИНВЕСТ"

Ежедневный обзор долговых рынков

Заявление об ограничении ответственности. Настоящие обзоры подготовлены в информационных целях, Они ни в коем случае не являются и не должны рассматриваться как предложение купить или продать соответствующие ценные бумаги, Информация, содержащаяся в данных обзорах, получена из вызывающих доверия открытых источников, Несмотря на то, что при подготовке обзоров были предприняты необходимые меры для получения достоверной информации, ПАО "ИК РУСС-ИНВЕСТ" не исключает возможность включения в обзор ошибочной информации, предоставленной соответствующими источниками, и не несет за это ответственности, ПАО "ИК РУСС-ИНВЕСТ", его работники и клиенты могут быть заинтересованы в покупке или продаже ценных бумаг, упомянутых в обзорах.

ПАО "ИК РУСС-ИНВЕСТ"

<http://www.russ-invest.com>

Москва

Тел: +7(495) 363-93-80

Факс: +7(495) 363-93-90

E-mail: mail@russ-invest.com

Адрес: Москва, 119019, 5-3/12 Нащокинский переулок

© 2007 | ПАО "ИК РУСС-ИНВЕСТ"

Лицензия № 045-11769-001000

Лицензия № 045-08757-000100

Лицензия № 045-06310-100000

Лицензия № 045-06312-010000