

Комментарий

В ходе минувших торгов на рынке корпоративного рублевого долга единой динамики выявлено не было. Объемы торгов были незначительными и составили лишь 5 млрд руб. Длинные облигации с дюрацией от 3 лет находились под давлением и подешевели в среднем на 10 б.п.

Хуже рынка смотрелись выпуски нефтегазовых компаний. Свыше половины оборота в отрасли пришлось на займ Роснфт1P2 (-0,3%).

В госсекторе наблюдалось снижение котировок, которое составило в среднем 0,2%. Опережающими темпами дешевели облигации с дюрацией от 5 лет, котировки которых упали на 25 б.п. Из отдельных серий стоит отметить ОФЗ-26224 (-0,4%), который оказал сильное давление на сектор. Данный выпуск Минфин доразмещал в ходе традиционных аукционов, но бумага не пользовалась спросом у инвесторов, и ведомству удалось привлечь менее 90% предполагаемого объема в 15 млрд руб.

Евробонды нефтегазовых эмитентов находились под давлением и подешевели в среднем на 10 б.п. Нисходящую динамику демонстрировали также займы металлургического сегмента и РЖД.

Индикаторы рынка

	Значение закрытия	Изм. к пред. дню	Изм. за неделю
Золото	1296,40	-	-0,16%
Нефть Brent	75,36	-0,03%	-2,87%
5-летний CDS	132	-0,93%	-3,10%
Бивалютная корзина	66,74	-0,32%	-0,58%
Mosprime o/n	7,25	-0,01	-0,08
Депозиты в ЦБ	2791,3	-857,7	+38,3
Остатки на корп. сч.	2139,6	+661,9	+37,2
UST 2	2,52	+0,02	+0,09
UST 10	2,97	+0,04	+0,11
Russia 2028	4,89	+0,00	+0,04
Brazil 2028	6,80	+0,05	+0,23
Turkey 2028	6,63	+0,06	+0,30
Portugal 10 yr	1,93	+0,10	-0,03
Ireland 10 yr	1,03	+0,10	+0,09
Italy 10 yr	2,92	+0,15	+0,15
Greece 10 yr	4,56	+0,07	+0,01

Источник: Bloomberg, ПАО Московская биржа
Оценка: ПАО «ИК РУСС-ИНВЕСТ»

Рынок внешнего долга

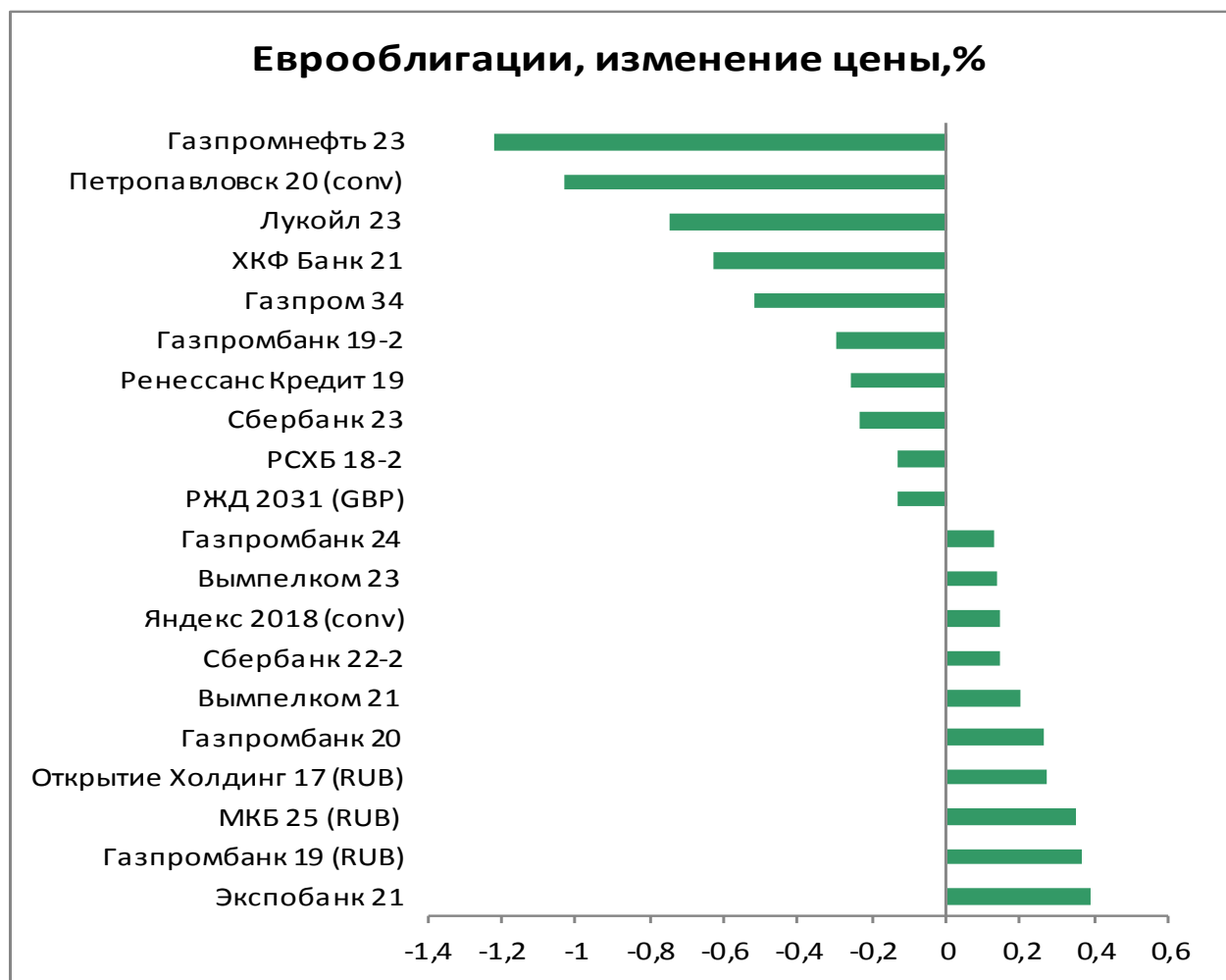
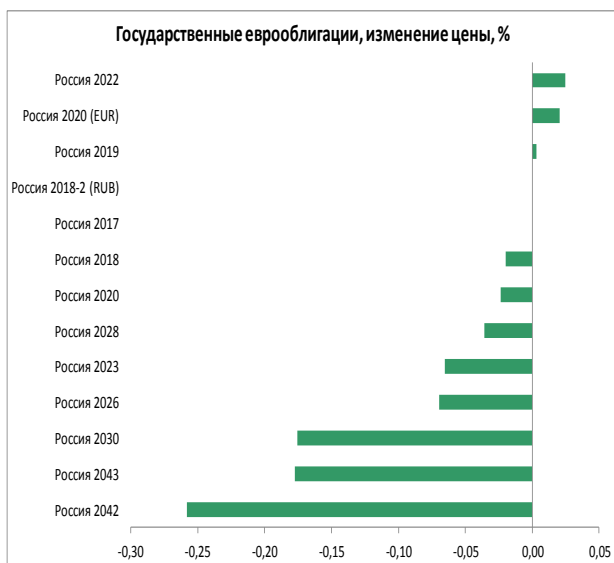
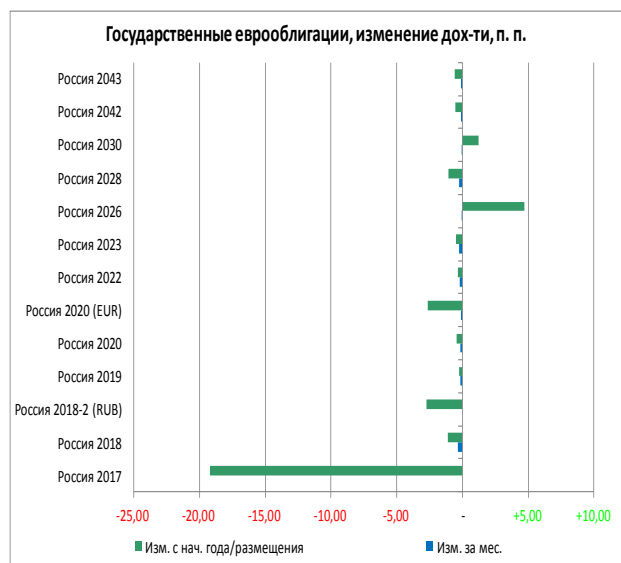

Российский долговой рынок

Наиболее ликвидные облигации

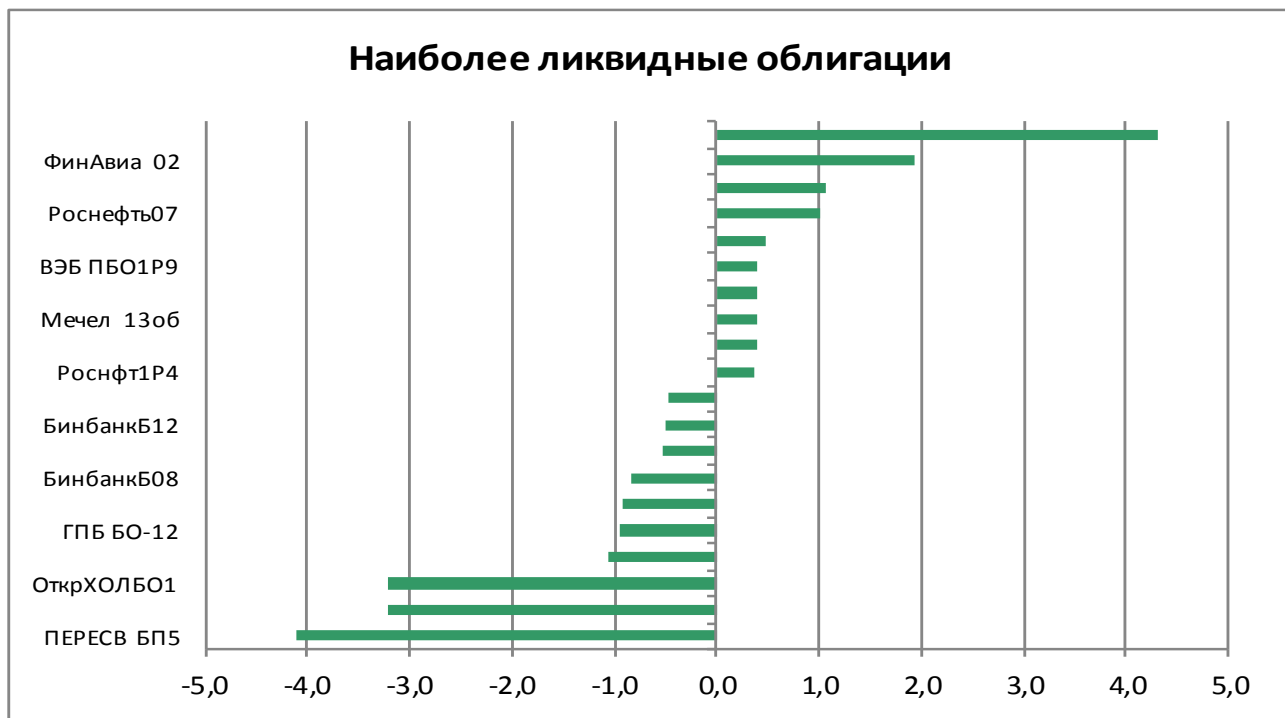

Лидеры оборота (тыс руб.), их доходность, %

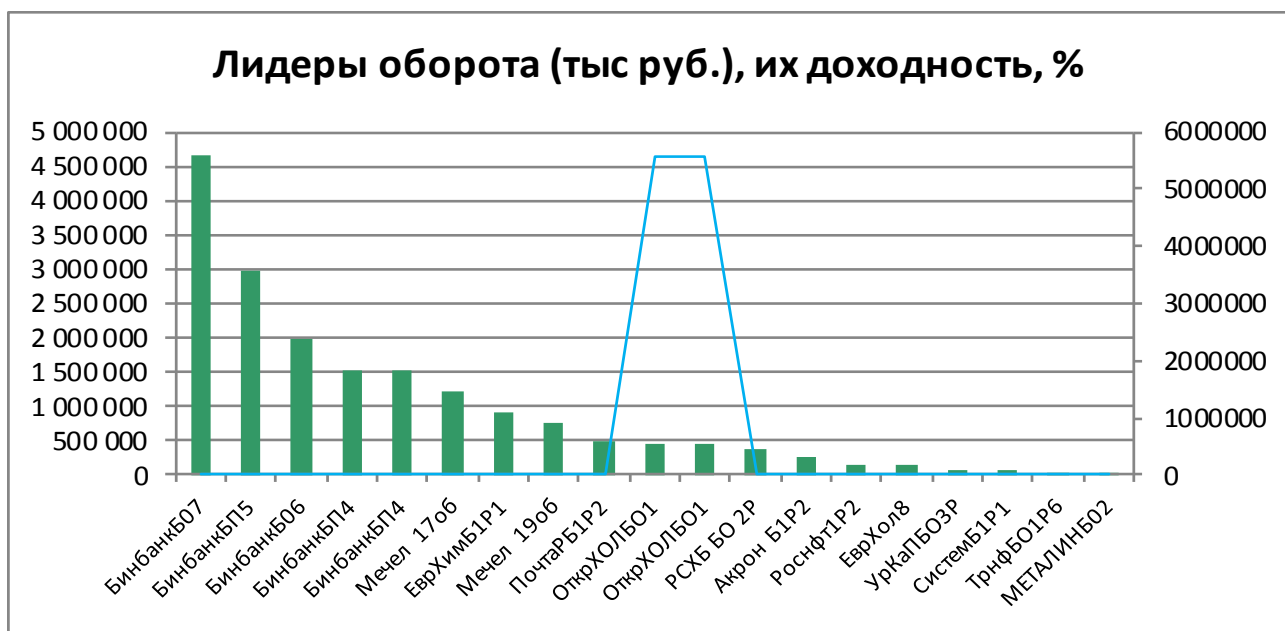

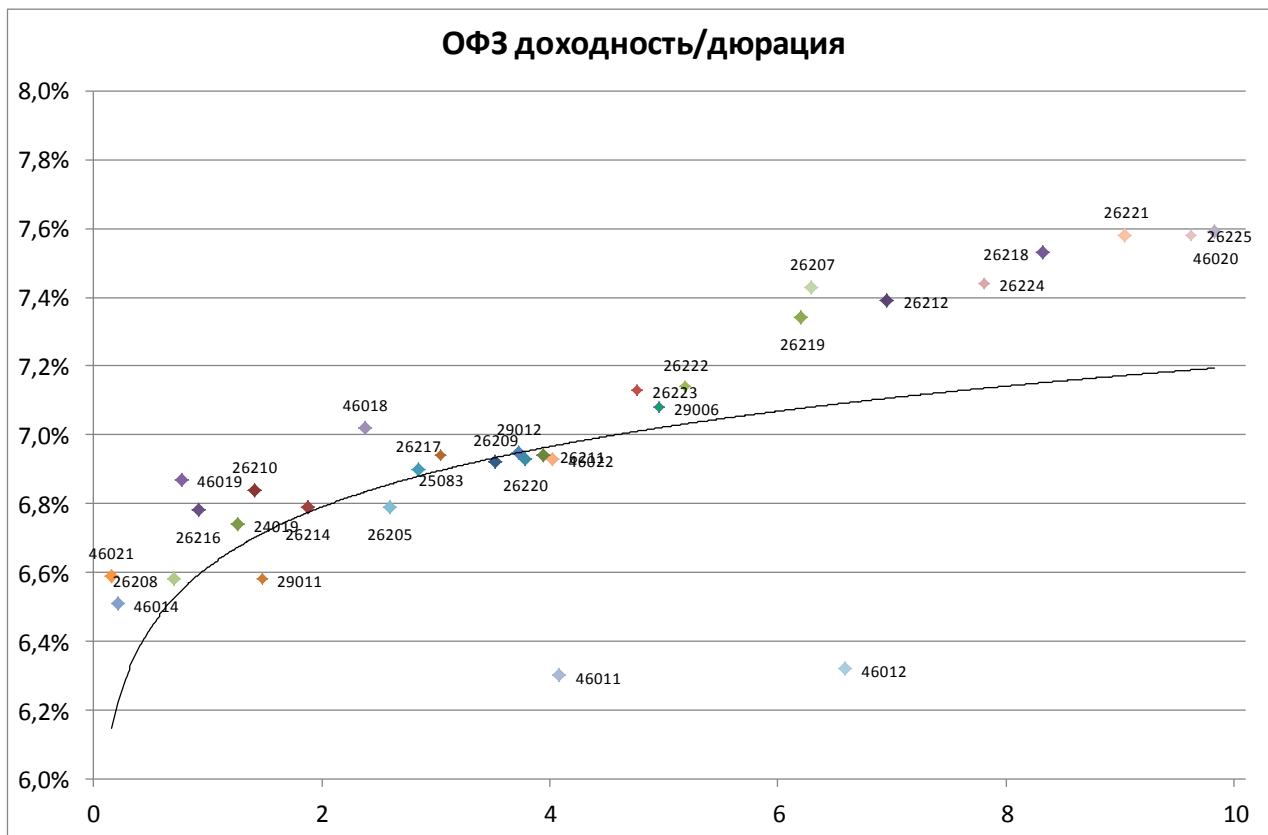

Выпуск	Купон	Погашение	Дюрация	Доходность	Посл. цена	Изм. цены	Выпуск	Купон	Погашение	Дюрация	Доходность	Посл. цена	Изм. цены
46019	2,01	20.03.2019	0,77	6,87	96,41	+0,01%	26215	7,00	16.08.2023	4,36	6,91	100,86	-0,05%
46021	5,00	08.08.2018	0,16	6,59	99,75	+0,04%	52001	2,50	16.08.2023	2,43	2,53	99,95	+0,00%
46014	7,00	29.08.2018	0,21	6,51	100,12	+0,03%	46022	6,00	19.07.2023	4,02	6,93	94,95	+0,29%
46005	0,00	09.01.2019	0,59	5,70	96,79	-	26223	6,50	28.02.2024	4,77	7,13	97,61	-0,15%
26208	7,50	27.02.2019	0,71	6,58	100,70	+0,03%	26222	7,10	16.10.2024	5,19	7,14	100,40	-0,10%
24019	7,74	16.10.2019	1,26	6,74	101,15	+0,08%	29006	9,12	29.01.2025	4,96	7,08	107,50	+0,01%
26210	6,80	11.12.2019	1,41	6,84	100,10	-0,09%	46011	10,00	20.08.2025	4,08	6,30	116,00	-
26216	6,70	15.05.2019	0,92	6,78	100,02	+0,01%	26219	7,75	16.09.2026	6,21	7,34	103,30	+0,07%
29011	8,96	29.01.2020	1,48	6,58	102,65	+0,00%	26207	8,15	03.02.2027	6,30	7,43	105,40	-0,05%
26214	6,40	27.05.2020	1,88	6,79	99,49	+0,05%	46023	8,16	23.07.2026	3,54	4,70	112,89	-
46018	6,50	24.11.2021	2,38	7,02	99,20	-0,15%	26212	7,05	19.01.2028	6,95	7,39	98,57	-0,18%
26205	7,60	14.04.2021	2,60	6,79	102,35	-0,02%	52002	2,50	02.02.2028	4,29	2,88	97,00	-0,21%
26217	7,50	18.08.2021	2,85	6,90	102,00	-0,02%	26224	6,90	23.05.2029	7,81	7,44	97,00	-0,37%
25083	7,00	15.12.2021	3,05	6,94	100,54	+0,01%	26218	8,50	17.09.2031	8,33	7,53	109,20	+0,07%
26209	7,60	20.07.2022	3,53	6,92	102,80	+0,10%	26221	7,70	23.03.2033	9,04	7,58	102,25	-0,09%
26220	7,40	07.12.2022	3,78	6,93	102,23	+0,06%	26225	7,25	10.05.2034	9,62	7,58	98,25	-0,03%
29012	7,65	16.11.2022	3,73	6,95	102,77	+0,02%	46020	6,90	06.02.2036	9,82	7,59	94,75	-0,10%
26211	7,00	25.01.2023	3,95	6,94	100,66	-0,03%	46012	8,39	05.09.2029	6,58	6,32	107,00	+3,22%

Итоги торгов облигациями металлургического и горнодобывающего секторов

Выпуск	Купон	Погашение	Оферта	Дней до след. к	Доходность	Дюрация	Цена посл. сделки	Спрэд к бескупонной кривой РФЗ	Изм. цены за ден	Изм. цены за нед	Изм. цены за мес	Объем выпуска млн р	Moody's	Fitch	S&P
Uranium 01	0,00	24.11.2021		174	8,53	3,47	75,28	160	+0,02%	-0,18%	+1,34%	14 300		WD	NR
Uranium 02	10,25	11.08.2023	14.08.2020	71	8,94	1,96	102,92	213	+0,01%	-0,07%	+1,03%	12 500		WD	NR
АшинМЗ БО1	3,90	17.06.2024		18	7,11	0,00	85,00	-7	-	-1,16%	-2,30%	1 000			
ЕврХол8	12,95	18.06.2025	26.06.2019	20	8,07	0,97	104,98	138	+0,32%	-0,63%	-1,89%	15 000			BB
ЕврХол1P1R	12,60	23.03.2021		110	7,75	2,41	112,35	88	+0,17%	+0,01%	-0,85%	15 000			BB
МЕТАЛИНБ01	11,85	21.10.2025	26.10.2021	145	7,09	1,31	106,82	16	-	-	-	10 000	Ba2	BB	BB
МЕТАЛИНБ02	10,95	17.03.2026	23.03.2021	110	7,55	2,45	108,75	68	-	+0,32%	+0,51%	10 000	Ba2	BB	BB
МЕТАЛИНБ07	11,90	12.02.2026		77	7,18	3,72	119,07	-15	-	-	-	5 000	Ba2	BB	BB
МЕТАЛИНБ08	10,95	17.03.2026	23.03.2021	110	7,85	2,45	108,00	98	-	-	-	5 000	Ba2	BB	BB
МЕТАЛИНВ 1	0,01	07.03.2022		95	0,01	3,75	100,00	-695	-	-	-	5 000	Ba2	BB	BB
МЕТАЛИНВ 2	7,65	27.01.2023		57	7,55	3,90	100,90	50	-	-	-1,18%	5 000	Ba2	BB	BB
МЕТАЛИНВ 3	7,65	27.01.2023		57	7,77	3,90	100,10	72	-	-0,79%	-0,10%	5 000	Ba2	BB	BB
МЕТАЛИНВ 5	0,01	07.03.2022		95	4,44	3,75	85,00	-252	-	-	-	10 000	Ba2	BB	BB
МЕТАЛИНВ 6	0,01	10.03.2022		98	8,65	3,76	73,23	169	-	-	-17,52%	10 000	Ba2	BB	BB
Мечел 4об	10,88	15.07.2021					95,00			+4,32%	-7,25%	5 000			
Мечел 13об	12,25	25.02.2020		82	6,23	0,96	101,20	-53	+0,40%	+0,20%	+0,77%	5 000			
Мечел 14об	12,25	25.02.2020		82	6,75	0,98	100,71	-1	-0,26%	-0,01%	-0,04%	5 000			
Мечел 15об	8,00	09.02.2021		68	9,05	2,39	97,99	219	+8,88%	-	-0,90%	5 000			
Мечел 16об	8,00	09.02.2021		68	11,92	2,39	91,92	506	+0,44%	+0,35%	-0,08%	5 000			
Мечел 17об	10,63	27.05.2021					97,45		-0,19%	-0,40%	+0,34%	5 000			
Мечел 18об	10,63	27.05.2021					97,55		+0,10%	-0,26%	+0,43%	5 000			
Мечел 19об	10,63	01.06.2021					97,40		+0,11%	+0,41%	+0,32%	5 000			
НЛМК БО-08	0,00	16.10.2025										5 000	Baa3	BBB-	BBB-
НЛМК БО-13	0,00	02.10.2023										5 000	Baa3	BBB-	BBB-
Норник БО5	11,60	06.02.2026		71	6,86	2,33	111,72	-47	-	-	-	15 000	Baa3	BBB- *	BBB-
ПолюсБ1	12,10	03.07.2025	08.07.2021	35	7,76	2,58	112,12	86	-0,11%	-0,05%	-0,75%	5 000	Ba1	BB-	BB-
ПолюсБ2	12,10	03.07.2025	08.07.2021	35	7,72	2,58	112,24	82	-	+0,21%	-0,66%	5 000	Ba1	BB-	BB-
ПолюсБ3	12,10	03.07.2025	08.07.2021	35	7,73	2,58	112,20	83	+0,04%	+0,18%	-0,70%	5 000	Ba1	BB-	BB-
РУСАЛБал08	9,00	05.04.2021	08.04.2019	123	10,95	0,81	98,68	430	-	-1,32%	-0,36%	15 000		WD	
РУСАЛБрБ01	12,85	07.04.2026	16.04.2019	131	10,63	0,83	101,96	397	-0,04%	-	+0,35%	10 000		WD	
Спектр 01	8,50	12.03.2026					100,00		-	-	-	3 000			
СУЭКФБ1P1R	10,50	23.10.2019		139	7,68	1,28	103,80	96	-0,12%	-0,05%	-0,19%	8 000	Ba2		
СУЭК-Фин01	8,25	26.06.2020	29.06.2018	22	7,93	0,04	100,02	140	-	-0,01%	-0,02%	10 000	Ba2		
СУЭК-Фин05	8,25	10.08.2023	15.08.2019	70	7,61	1,13	100,85	91	-	+0,55%	+0,84%	10 000	Ba2		
СУЭК-Фин07	12,50	19.08.2025	25.08.2020	82	12,87	1,85	100,00	605	-	-	-	5 000	Ba2		
СУЭК-Фин08	12,50	19.08.2025	25.08.2020	82	12,87	1,86	100,00	605	-	-	-	5 000	Ba2		
ТМК БО-5	13,00	01.04.2026	10.04.2019	125	8,38	0,81	103,79	173	+0,48%	-0,39%	-1,99%	5 000	B1		B+
ТМК БО-6	9,75	13.04.2027	21.04.2020	138	7,95	1,74	103,33	117	+0,04%	+0,17%	+1,11%	5 000	B1		B+
ТМК БО-7	9,35	21.05.2027	28.05.2021	176	7,97	2,67	104,00	108	-0,48%	-0,48%	-0,05%	10 000	B1		B+
УАХМФИН1P1	5,00	25.07.2025		57	5,00	5,94	100,00	-228	-	-1,85%	-1,85%	1 000			
ЧТПЗ 1P1	10,75	24.12.2020		21	7,82	2,20	107,00	97	-	-	+0,05%	5 000	Ba3	BB-	
ЧТПЗ 1P2	9,85	10.02.2022		70	8,41	3,10	105,00	146	+0,01%	-	+0,03%	5 000	Ba3	BB-	
ЧТПЗ 1P3	9,70	21.03.2024		21	8,54	4,46	106,49	138	-	+0,01%	-0,48%	5 000	Ba3	BB-	
ЧТПЗ 1P4	8,95	08.06.2027	15.06.2021	12	8,75	2,61	101,00	186	-	-0,83%	-0,98%	10 000	Ba3	BB-	
ЧТПЗ 1P4	8,95	08.06.2027	15.06.2021	12	8,75	2,61	101,00	186	-	-0,83%	-0,98%	10 000	Ba3	BB-	

Итоги торгов облигациями химического сектора

Выпуск	Купон	Погашение	Оферта	Дней до след. ку	Доходность	Дюрация	Цена посл. сделк	Спрэд к бескупонной кривой О	Изм. цены за ден	Изм. цены за не	Изм. цены за мес	Объем выпуска млн руб	Moody's	Fitch	S&P
Акрон 04	10,20	18.05.2021	19.05.2020	166	7,62	1,81	104,85	83	-0,03%	-1,08%	-0,14%	3 750	Ba3	BB-	
Акрон 05	10,20	18.05.2021	19.05.2020	166	8,10	1,81	104,00	131	-	-	-0,48%	3 750	Ba3	BB-	
Акрон Б1Р1	9,55	24.09.2026	01.10.2020	119	7,57	2,11	104,43	74	-	-	+0,27%	5 000	Ba3	BB-	
Акрон Б1Р2	8,60	25.05.2027	30.11.2021	180	7,71	3,09	103,10	77	-0,16%	-0,05%	+1,01%	5 000	Ba3	BB-	
Акрон БО-2	9,10	20.11.2018		166	7,28	0,43	100,85	70	-	-	+0,35%	5 000	Ba3	BB-	
Акрон БО-3	9,10	20.11.2018		166	8,10	0,44	100,50	152	-0,38%	-0,12%	-0,50%	5 000	Ba3	BB-	
АРАГОН об	10,25	04.05.2022		62	2,52	3,42	100,00	-446	-	-	-	1 000			
ЕвроХим 02	12,40	26.06.2018		19	7,24	0,05	100,26	71	-0,06%	-0,53%	-0,58%	5 000		WD	NR
ЕвроХим 03	8,25	14.11.2018		160	5,98	0,36	101,00	-59	-	-	-	5 000		WD	NR
ЕврХимБ1Р1	10,60	19.04.2019		134	7,81	0,84	102,40	115	+0,04%	+0,02%	-0,63%	15 000		WD	NR
ЕврХимБ1Р2	8,75	26.05.2020		172	7,69	1,85	102,15	90	+0,10%	-0,15%	+0,16%	15 000		WD	NR
ПолиплБ01	14,00	09.04.2019	09.10.2018	124	6,63	0,32	102,45	8	-	+1,91%	+1,12%	1 000			
ПолиплБ02	15,90	06.06.2018							-	-	-	500			
ПолиплБ03	7,25	05.11.2021	11.09.2018	155	16,02	0,26	97,98	948	+0,31%	-0,12%	-1,59%	650			
ПолиплП1Б1	14,50	18.04.2023	23.04.2019	138	14,97	0,83	100,00	831				900			
УрКаПБОЗР	8,80	27.05.2020		174	7,81	1,85	102,05	102	+0,10%	+0,05%	-0,10%	15 000	Ba2	BB-	BB-

Итоги торгов облигациями телекоммуникационного сектора

Выпуск	Купон	Погашения	Оферта	Дней до след. к	Доходность	Дюрация	Цена посл. сделки	Спред к бескупонной кривой Ог	Изм. цены за ден	Изм. цены за нед	Изм. цены за мес	Объем выпуска, млн р	Moodv's	Fitch	S&P
ИКОМКОРБ1	13,25	13.12.2019	18.12.2018	14	11,55	0,50	101,00	496	-	-1,94%	-1,94%	3 500			
ВымпелКБ02	1,00	03.10.2025	09.10.2020	127	1,00	2,32	100,00	-583	-	-	-	10 000	Ba2		BB
ВымпелКБ03	1,00	03.10.2025	09.10.2020	127	2,22	2,31	97,26	-461	-	-	+14,42%	15 000	Ba2		BB
ВымпелКом2	7,00	14.03.2022	16.03.2020	102	7,11	1,67	100,00	34	-	-	-0,10%	10 000	Ba2		BB
ВымпелКом4	7,00	08.03.2022	10.03.2020	96	7,56	1,66	99,30	79	-	-0,65%	+0,30%	15 000	Ba2		BB
МегаФонБ1Р2	9,90	29.05.2026		1	7,78	2,58	106,20	43	-	-	-	10 000	Ba1	BB+	BBB-
МегаФонБ1Р	9,95	09.05.2019		154	7,09	0,90	102,60	42	-0,39%	+0,10%	-0,34%	10 000	Ba1	BB+	BBB-
МегаФонБ05	11,40	10.10.2025										15 000	Ba1	BB+	BBB-
МегаФонФ07	0,00	01.03.2023										10 000			BBB-
МТС 001Р-1	9,00	04.02.2022		64	7,52	3,13	105,09	57	-0,06%	-0,27%	-0,68%	10 000	Ba1	BB+	BB *
МТС 001Р-2	8,85	25.03.2021		112	7,17	2,51	104,50	30	-	+0,24%	-	10 000	Ba1	BB+	BB *
МТС 03	10,00	12.06.2018		5	9,98	0,01	100,00	345	-	-	-	10 000	Ba1	BB+	BB *
МТС 07	8,70	07.11.2017										10 000	Ba1	BB+	BB *
МТС 08	7,50	03.11.2020	06.11.2018	152	6,37	0,40	100,49	-20	-0,11%	-0,03%	+0,20%	15 000	Ba1	BB+	BB *
МТС БО-01	6,85	22.03.2023	25.03.2020	111	6,99	1,70	99,95	22	-	-	-	10 000	Ba1	BB+	BB *
МТС БО-02	9,40	15.08.2031	31.08.2018	85	6,57	0,22	100,65	4	-	+0,05%	-0,24%	10 000	Ba1	BB+	BB *
НаучСвязь01	13,50	10.05.2018										4 000			
Ростел 15	8,20	24.01.2018										5 000		BBB-	BB+
Ростел 16	10,50	07.06.2018		1	14,55	0,00	99,99	802	-	-	-	5 000	BBB-		BB+
Ростел 17	10,50	02.11.2017										10 000	BBB-		BB+
Ростел 18	8,20	24.01.2018										10 000	BBB-		BB+
Ростел 19	10,50	06.03.2018										10 000	BBB-		BB+
Ростел1Р1R	9,20	10.09.2026	19.09.2019	105	6,90	1,22	102,90	19	-	-	-0,10%	15 000	BBB-		BB+
Ростел1Р2R	8,65	14.04.2027	20.04.2022	139	7,39	3,35	104,60	42	-	-	+0,10%	10 000	BBB-		BB+
РостелБО-1	8,00	16.05.2025		169	7,43	5,42	101,14	16	-	-	-3,68%	5 000	BBB-		BB+
РостелБО-2	8,40	20.05.2025										5 000	BBB-		BB+
СистемБ1Р1	12,50	30.09.2025	09.10.2018	124	9,29	0,32	101,09	274	+0,04%	-0,05%	-0,35%	5 000	BB-		B+
СистемБ1Р2	10,90	31.10.2025	08.11.2019	155	8,02	1,35	104,00	129	-	-	-	1 700	BB-		B+
СистемБ1Р3	10,95	12.03.2018										10 000	BB-		B+
СистемБ1Р4	9,80	30.10.2026	06.11.2020	155	9,42	2,20	101,25	258	+0,13%	+0,02%	+0,08%	6 500	BB-		B+
СистемБ1Р5	9,90	13.11.2026	21.02.2020	78	9,58	1,59	101,01	282	-	-0,19%	+0,31%	10 000	BB-		B+
СистемБ1Р6	8,90	26.03.2027	01.04.2022	120	9,28	3,27	99,44	231	-0,01%	-0,01%	-0,06%	15 000	BB-		B+
СПБТел 01	11,25	11.06.2021	15.06.2018	8	4,28	0,02	100,15	-225	-	-0,05%	-0,34%	5 000	B+		
СПБТел 02	11,30	11.06.2021	14.06.2019	8	8,55	0,94	102,80	187	-	-	+0,15%	5 000	B+		
СПБТел 03	11,30	11.06.2021	14.06.2019	8	8,55	0,94	102,80	187	-	-	+0,29%	3 000	B+		
СПБТел 04	10,70	31.01.2022	03.08.2020	60	8,80	1,92	104,00	199	+0,01%	+0,01%	+0,01%	3 000	B+		
СПБТел 05	10,70	31.01.2022		60	8,28	3,04	108,00	133	-	-	-	4 000	B+		
СПБТел 07	9,95	05.04.2022		124	8,88	3,24	104,00	191	+0,01%	+0,10%	-	6 000	B+		
ЭР Телеком 1Р03	10,65	29.10.2020		147	8,95	2,16	103,99	212	+0,71%	-0,48%	-0,49%	5 000			B+
ЭР Телеком 1Р01	12,75	03.07.2019		27	9,05	0,99	103,88	236	+0,37%	-0,12%	-0,83%	3 000			B+
ЭР Телеком РВ02	10,85	01.12.2021		181								5 000			B+

Итоги торгов облигациями секторов с/х, розницы и торговли

Выпуск	Купли	Погашение	Оферта	Дней до след. н	Доходность	Дюрация	Цена посл. сделки	Спред к безрисковой кривой РФ	Изм. цены за ден	Изм. цены за нед	Изм. цены за мес	Объем выпуска млн р	Moodv's	Fitch	S&P
Агронова01	10,75	17.12.2020	21.06.2018	14	-	0,03	100,54	-964	-	+0,62%	+0,57%	5 000			
АпТЗ6иБ03	0,00	23.05.2018			A Field Not Applica		ield Not Appl		-	-	-0,84%	2 000			
БелугаБ04	9,75	28.05.2020		175	9,38	1,80	101,02	259	-	-	-	2 000		NR	
БелугаБ05	12,90	29.04.2020		146	7,49	1,35	108,00	70	-	-	-	2 000		B	
БелугаБП1	9,50	07.06.2022		5	8,69	2,75	102,75	170	-	+0,02%	-0,48%	5 000			
ВолгСпорт1	5,15	04.04.2022		60	10,43	0,03	84,02	346	-	-	-	1 400			
ВолгСпорт2	6,40	29.02.2024		85	6,40	0,08	100,00	-75	-	-	-	1 900			
ВТОРРЕС Б1	0,00	01.02.2019		57	64161,76	0,65	1,45	6 415 514	+4,32%	+1,40%	+3,57%	400			
ДетМир Б-4	9,50	29.03.2024	07.04.2020	120	7,53	1,70	103,45	75	+0,44%	+0,31%	+0,05%	3 000			NR
Лента З об	11,75	25.02.2020	28.08.2018	82	6,79	0,21	101,09	26	-0,03%	+0,04%	-0,31%	4 000		BB	BB-
Лента Б1Р1	8,70	26.05.2020		173	8,30	1,85	101,00	151	-	-2,25%	-1,94%	5 000			BB-
Лента БО-3	7,25	24.07.2025	28.01.2021	56	8,04	2,39	98,50	118	-	-0,51%	-0,52%	5 000		BB	BB-
Лента БО-6	12,40	28.08.2025	06.09.2018	91	-	0,26	103,95	-971	-	-	-	5 000		BB	BB-
ОбуьрусБ1	15,00	15.07.2020	17.07.2019	41	8,51	1,01	106,90	182	+0,42%	+0,20%	+0,02%	1 500			
ОбуьрусБ6	13,80	22.03.2021	25.03.2019	18	7,00	0,75	105,37	35	-0,01%	-0,04%	-0,30%	1 000			
ОбуьрусБ7	13,80	20.01.2022	25.10.2018	49								1 000			
О'КЕЙ-Б01Р	9,55	29.04.2021		56	7,73	2,55	105,25	85	-0,09%	-0,28%	-0,24%	5 000		B+	
О'КЕЙ-Б04	8,90	09.10.2018		124	7,68	0,32	100,43	113	-	+0,43%	-0,16%	5 000		B+	
О'КЕЙ-Б05	10,50	21.04.2020		138	8,34	1,73	103,95	156	+0,20%	-0,34%	-1,74%	5 000		B+	
О'КЕЙ-Б06	11,70	06.04.2021	09.10.2018	124	6,48	0,32	101,74	-7	+0,48%	+0,48%	+0,24%	5 000		B+	
СибГосБ1Р1	16,50	26.06.2019		15	109,85	0,79	49,49	10 316	+7,99%	-	+1,00%	200			
УпрОтход01	8,25	07.05.2024		334	1,52	5,51	98,90	-565	-	-	-	2 800			
УпрОтход02	10,00	01.06.2025		86	3,29	3,25	98,50	-398	-	-	-	1 000			
УпрОтходБ1	4,00	29.04.2027		328	8,86	7,33	71,03	143	-0,57%	-0,57%	-0,23%	1 850			
УпрОтходНН	5,50	15.06.2022		13	6,24	0,01	97,37	-75	-	-	-	1 150			
Х-5 Финанс 1Р01	9,45	11.09.2031	26.09.2019	112	8,03	1,24	101,90	131	-	-	-1,16%	15 000		BB	BB
Х-5 Финанс 1Р02	8,45	07.05.2032	20.11.2020	169	7,68	2,26	102,00	84	-	-	-	10 000			BB
Х-5 Финанс БО4	11,90	11.10.2022	16.04.2019	131	6,28	0,82	104,69	-38	-	-	-	5 000		BB-	BB
Х-5 Финанс БО5	10,90	09.03.2023	13.09.2018	98	7,07	0,25	101,01	53	-	-0,94%	-0,82%	5 000		BB-	BB
Х-5 Финанс БО6	7,95	27.04.2023	02.05.2019	147	8,08	0,88	100,01	142	-1,13%	-1,13%	-1,08%	5 000		BB-	BB
Х-5 Финанс БО7	9,75	01.08.2023	05.02.2019	61	6,56	0,64	102,10	-6	-	-	-	5 000		BB-	BB
ЧеркизБ1Р1	12,50	06.10.2020		124	10,78	1,97	104,00	395	-	-	-	5 000	B1		

Итоги торгов облигациями транспортного сектора

Выпуск	Купон	Погашение	Оферта	Дней до след. к	Доходность	Дюрация	Цена посл. сделк	Спредк бескуплонной кривой ОФ	Изм. цены за ден	Изм. цены за мес	Изм. цены за мес	Объем выпуска, млн руб	Moody's	Fitch	S&P
Автодор1Р1	10,25	20.11.2020		169	7,27	2,24	106,89	43	-	-2,38%	+0,13%	10 000		BBB-	
ДелоПортс1	13,80	14.11.2025	23.11.2018	169	9,48	0,43	102,00	290	-0,22%	-0,01%	-0,78%	3 000		BB-	B+
ДелПортг1Р1	9,40	05.07.2022		33	9,00	3,36	102,00	201	-	-	-	3 500			B+
ПКГ 01	12,70	16.09.2025	25.09.2018	110	7,62	0,27	101,50	107	-0,53%	-0,53%	-0,64%	5 000		BB+	NR
ПКГ 02	12,00	15.10.2025	23.10.2019	139	6,81	1,30	106,85	9	-	-	-	5 000		BB+	NR
ПКГ 03	11,80	23.10.2025	29.10.2020	147	7,17	2,07	110,30	34	-	-	-	5 000		BB+	NR
ПКГ 05	12,70	02.10.2025	11.04.2019	126	7,83	0,81	104,00	118	-0,10%	-0,15%	-0,81%	10 000		BB+	NR
ПКТ 1	13,10	09.12.2025	15.12.2020	12	10,14	2,12	107,00	329	+0,38%	+0,31%	+0,19%	5 000		BB	
ПКТ 2	13,10	06.02.2026	12.02.2021	71	10,30	2,28	107,00	344	+0,19%	+0,47%	-	5 000		BB	
ПКТ 3	12,50	18.03.2026	24.03.2021	111	10,30	2,40	105,81	343	-0,46%	+0,01%	-0,82%	5 000		BB	
ПочтаРБ1Р1	5,07	17.11.2023		5								1 100		BBB-	
ПочтаРБ1Р2	8,55	11.05.2027	18.05.2021	166	7,65	2,66	102,70	77	-	-0,19%	-0,01%	5 000		BBB-	
ПочтаРБ1Р3	8,45	19.05.2027	27.05.2020	174	7,20	1,85	102,49	41	-	-	+0,02%	5 000		BBB-	
ПочтаРос02	9,50	18.10.2019	27.10.2018	134	6,60	0,35	101,06	4	-0,01%	+0,13%	+1,06%	3 000		BBB-	
ПочтаРос04	9,35	18.10.2019		134	7,35	1,28	102,70	63	-	-	+0,24%	3 000		BBB-	
ПочтаРосБ1	2,75	06.12.2023		6	7,57	5,00	79,16	44	-0,04%	+0,02%	-0,03%	3 000		BBB-	
ПочтаРосБ3	9,35	10.09.2026	19.09.2019	105	7,39	1,22	102,50	68	-	-	-0,34%	5 000		BBB-	
ПочтаРосБ4	8,90	22.03.2027	29.03.2021	116	6,64	2,51	105,97	-23	-0,03%	+2,19%	+1,96%	5 000		BBB-	
РЖД Б01Р1R	8,70	18.05.2032	30.05.2023	180	7,40	4,17	105,90	32	+0,33%	+0,05%	+0,39%	15 000	Baa3		BBB-
РЖД Б01Р2R	8,50	02.04.2037	16.04.2026	140	7,50	5,86	106,70	16	-	+0,19%	+0,90%	15 000	Baa3		BBB-
РЖД Б01Р2R	8,50	02.04.2037	16.04.2026	140	7,50	5,86	106,70	16	-	+0,19%	+0,90%	15 000	Baa3		BBB-
РЖД Б01Р3R	8,40	23.04.2037	08.05.2025	161	6,95	5,41	108,50	-32	-	-	-	15 000	Baa3		BBB-
РЖД Б01Р4R	8,25	29.07.2032	07.08.2025	70	7,42	5,46	105,30	13	-	+0,29%	+0,53%	15 000	Baa3		BBB-
РЖД Б0-02	11,20	16.10.2025	23.04.2020	140	6,71	1,73	107,99	-7	-	-	-	15 000	Baa3	BBB-	BBB-
РЖД Б0-03	11,75	03.05.2030										15 000	Baa3	BBB-	BBB-
РЖД Б0-05	10,30	03.04.2026	07.04.2023	127	10,56	3,69	100,00	349				10 000	Baa3	BBB-	BBB-
РЖД Б0-07	10,30	25.03.2026	01.04.2020	118	6,99	1,68	105,75	21	-	+0,05%	-0,05%	20 000	Baa3	BBB-	BBB-
РЖД Б0-09	3,50	08.06.2028		14	3,43	0,00	100,00	-409				25 000	Baa3	BBB-	BBB-
РЖД Б0-10	3,70	29.11.2028		6	3,43	0,00	100,00	-412				25 000	Baa3	BBB-	BBB-
РЖД Б0-11	8,65	04.02.2032	17.02.2021	76	7,64	2,33	102,75	78	-	-	-	15 000	Baa3	BBB-	BBB-
РЖД Б0-12	3,20	18.08.2033		91	3,42	0,10	100,00	-443				25 000	Baa3	BBB-	BBB-
РЖД Б0-13	3,20	19.09.2033		123	3,42	0,18	100,00	-443				25 000	Baa3	BBB-	BBB-
РЖД Б0-14	3,50	29.05.2035		12	3,43	0,00	100,00	-442				17 000	Baa3	BBB-	BBB-
РЖД Б0-15	2,40	11.10.2038		151	2,41	0,42	100,00	-544				25 000	Baa3	BBB-	BBB-
РЖД Б0-16	3,20	20.09.2039		132	3,42	0,21	100,00	-443				25 000	Baa3	BBB-	BBB-
РЖД Б0-18	3,40	29.04.2043		174	3,43	0,33	100,00	-442				25 000	Baa3	BBB-	BBB-
РЖД Б0-19	3,50	20.05.2044		15	3,43	0,00	100,00	-442				25 000	Baa3	BBB-	BBB-
РЖД-17 обл	7,50	16.07.2018		39	6,27	0,11	100,13	-26	-	+0,13%	+0,03%	15 000	Baa3	BBB-	BBB-
РЖД-23 обл	11,75	16.01.2025	26.07.2018	49	6,47	0,13	100,69	-6	-0,01%	-0,16%	-0,94%	15 000	Baa3	BBB-	BBB-
РЖД-28 обл	8,20	21.03.2028	31.03.2020	117	6,85	1,70	102,45	7	-	+0,36%	+0,23%	20 000	Baa3	BBB-	BBB-
РЖД-30 обл	7,65	07.11.2028	19.11.2019	166	7,08	1,40	100,94	35	-	-	+0,04%	15 000	Baa3	BBB-	BBB-
РЖД-32 обл	4,60	25.06.2032	08.07.2022	36	5,87	0,06	95,37	-112	+0,39%	-0,34%	+1,24%	10 000	Baa3	BBB-	BBB-
РЖД-33 обл	3,50	28.02.2040		112		0,15						15 000	Baa3	BBB-	BBB-
РЖД-34 обл	3,50	28.02.2040		112		0,15						15 000	Baa3	BBB-	BBB-
РЖД-35 обл	6,40	30.05.2040		20		0,00						15 000	Baa3	BBB-	BBB-
РЖД-41 обл	9,40	27.11.2031	12.12.2019	7	6,90	1,39	103,70	16	-	-0,05%	+0,14%	15 000	Baa3	BBB-	BBB-
РЖД-42 обл	9,70	22.05.2046	16.06.2026	19		4,90						15 000	Baa3	BBB-	BBB-
ТрансКюнБ2	9,40	16.09.2021		105	7,49	2,27	104,60	57	-	-	-1,08%	5 000	Ba3	BB+	
ФГУП ГЦСС1	13,00	22.08.2019		77	9,51	1,12	104,11	281	-0,58%	+0,12%	-0,59%	705			
Финавиа 01	9,00	31.07.2022		54	24,10	2,85	69,50	1 710	+1,06%	+0,74%	-0,10%	4 122			
Финавиа 02	0,01	31.07.2027		54	28,80	7,46	16,44	2 135	+1,92%	-0,72%	-3,29%	9 179			
ФПК 01	9,95	04.06.2026	13.06.2019	7	6,64	0,92	103,30	-4	-	-	-	5 000		BB+	BBB-
ФПК 1Р-01	8,80	15.04.2027	20.10.2022	140	7,47	3,70	105,40	45	-	-	+0,29%	5 000		BB+	BBB-

Итоги торгов облигациями муниципального сектора

Выпуск	Купон	Погашение	Погашение номинал	Дней до след. к	Доходность	Дюрация	Цена посл. сделк	Спрэд к беспкупонной кривой Оф	Изм. цены за ден	Изм. цены за нед	Изм. цены за мес	Объем выпуска млн руб	Moody's	Fitch	S&P
Башкорт80б	7,75	18.09.2020	SINKABLE	15	7,10	1,57	101,30	28	-	+1,05%	-0,41%	5 000	Ba2	BBB-	NR
Башкорт80б	7,75	18.09.2020	SINKABLE	15	7,10	1,57	101,30	28	-	+1,05%	-0,41%	5 000	Ba2	BBB-	NR
Башкорт90б	11,40	11.04.2019	SINKABLE	35	7,14	0,57	102,54	49	+0,43%	-0,53%	-0,09%	6 000	Ba2	BBB-	NR
БелгО67	8,30	28.07.2020	SINKABLE	54	7,42	1,50	101,60	61	-	+0,59%	-0,39%	3 500		BB+	
БелгО69	12,65	30.06.2020	SINKABLE	26	6,69	0,96	105,96	-11	+0,45%	+0,18%	+0,02%	5 250		BB+	
БелгО610	9,81	08.06.2021	SINKABLE	5	5,81	2,31	110,00	-108	-	-	-	3 500		BB+	
БелгО611	8,25	11.06.2024	SINKABLE	12	7,18	3,90	105,00	0	-	-	+2,94%	4 000		BB+	
ВлгО635004	7,30	01.11.2018	SINKABLE	56	4,49	0,27	100,79	-208	+0,69%	+0,69%	+0,69%	2 000		WD	NR
ВлгО635005	10,00	13.07.2019	SINKABLE	7	7,22	0,55	101,50	53	-	-	-	5 000		WD	NR
ВлгО635006	12,74	30.10.2020	SINKABLE	57	7,17	1,33	106,75	34	-	-	-0,05%	5 000		WD	NR
ВлгО635007	9,40	02.06.2024	SINKABLE	3	7,66	3,95	105,00	48	-0,10%	+1,20%	-0,92%	10 000		WD	NR
ВолггО612	7,27	14.06.2018	SINKABLE	7	7,43	0,02	100,00	90	-0,01%	-0,05%	-0,61%	5 000		WD	NR
ВолггО7	12,56	10.10.2019	SINKABLE	45	8,10	0,82	103,60	138	-0,10%	-0,14%	-1,09%	1 000	B2		
ВолггО8	13,68	19.10.2020	SINKABLE	64	8,11	1,57	109,15	128	-0,09%	-0,05%	+0,86%	1 000	B2		
Волжк2014	15,00	24.12.2019	SINKABLE	48	6,50	1,12	110,00	-24	-	-	-4,34%	300		WD	
ВоронежО67	11,75	14.10.2019	SINKABLE	37	7,90	1,08	104,44	118	-0,82%	-0,67%	-0,09%	5 813		WD	
ВржОБ34006	7,28	23.10.2018	SINKABLE	46	7,24	0,25	100,05	68	-0,06%	+0,14%	+0,05%	5 000		WD	
ИркОбл 1	9,25	25.12.2021	SINKABLE	18	7,69	2,50	104,47	75	+0,45%	-1,16%	-1,15%	5 000			BB
КалинОбл16	10,50	17.12.2021	SINKABLE	15	7,66	2,96	109,40	72	-	+0,64%	+0,37%	1 000			
Карелия 16	7,49	29.01.2019	SINKABLE	52	7,36	0,63	100,11	74	-0,39%	-0,39%	+0,12%	2 000		B+	
Карелия 17	12,25	08.04.2020	SINKABLE	44	7,36	0,67	103,29	58	+0,07%	+0,37%	-0,60%	3 000		B+	
КемерОбл1	8,20	28.11.2018	SINKABLE	78	6,50	0,47	100,86	-8	+0,46%	+0,31%	+0,06%	1 000		BB-	
КемерОбл2	8,20	26.09.2024	SINKABLE	19	7,44	3,97	103,80	23	-	-0,57%	+1,22%	9 000		BB-	
КОМИ 11 об	11,10	27.11.2019	SINKABLE	84	6,45	0,63	102,94	-29	-	+0,23%	-	10 100	B1	BB-	
КОМИ 12 об	11,80	23.06.2021	SINKABLE	60	6,04	1,87	111,09	-85	-	-	-2,29%	10 000	B1	BB-	
КОМИ 13 об	9,50	16.11.2022	SINKABLE	76	9,84	3,03	100,00	281	-	-	-	3 095	B1		
КОМИ 14 об	8,40	25.06.2024	SINKABLE	19	7,66	4,50	104,34	48	+0,33%	-0,37%	+1,45%	10 000	B1		
КостромОб67	7,70	28.09.2018	SINKABLE	8	7,25	0,30	100,20	70	+0,06%	-	+0,15%	4 000		B+	
КраснодКр1	8,60	09.08.2024	SINKABLE	71	7,54	4,31	105,49	35	-	-0,55%	-0,49%	10 000	B1	BBu	NR
КраснЯрКр7	7,95	19.09.2018	SINKABLE	104	4,82	0,27	100,88	-172	-0,40%	-0,40%	+0,86%	11 000	B1	BB+	BB
КраснЯрКр8	10,90	08.07.2018	SINKABLE	31	6,84	0,08	100,35	31	-	-0,12%	-0,46%	10 000	B1	BB+	BB
КраснЯрКр9	11,50	01.10.2018	SINKABLE	116	6,69	0,30	101,50	14	-0,05%	+0,05%	-0,20%	8 250	B1	BB+	BB
КрасЯрКр10	12,70	10.09.2019	SINKABLE	5	7,28	0,84	104,80	57	-0,10%	-0,19%	-0,54%	12 500	B1	BB+	BB
КрасЯрКр11	11,70	29.10.2019	SINKABLE	54	7,91	1,28	105,21	118	-	-	-2,12%	4 250	B1	BB+	BB
КрасЯрКр12	9,75	25.10.2023	SINKABLE	146	7,18	3,33	108,95	6	-	+0,01%	-	18 231	B1	BB+	BB
ЛеноОбл2014	12,85	07.12.2021	SINKABLE	5	4,92	1,20	109,85	-202	-	-	-	275		WD	BB+
ЛипецОбл8	7,39	17.04.2020	SINKABLE	43	6,96	1,24	100,90	18	-	-	+0,50%	3 000		BB+	NR
ЛипецОбл9	10,50	04.06.2019	SINKABLE	89	7,32	0,95	103,20	64	-	+1,03%	+0,49%	5 000		BB+	NR
МарЭл2014	11,30	07.07.2018	SINKABLE	30	6,49	0,08	100,40	-4	-	-0,08%	-1,34%	2 000		BB	
МгдОбл2014	15,00	24.12.2018	SINKABLE	18	5,43	0,52	105,19	-117	+1,14%	+0,76%	+0,71%	1 000			NR
МГор48-об	6,00	11.06.2022	AT MATURITY	4	7,00	3,51	96,95	1	-	-0,05%	-0,05%	30 000	Ba1	BBB-	BBB-
МГор66-об	10,00	23.11.2018	AT MATURITY				100,91		-0,41%	-1,06%	-1,28%	4 348	Ba1	BBB-	BBB-
Мордовия01	9,25	22.10.2018	SINKABLE	46	7,93	0,37	100,56	137	-0,04%	-0,04%	-0,39%	3 000		B	
Мордовия02	13,75	14.10.2020	SINKABLE	41	8,14	1,22	107,13	131	-0,03%	-0,11%	-1,81%	3 000		B	
Мордовия03	11,70	03.09.2021	SINKABLE	1	8,32	2,03	107,60	141	-0,37%	+0,03%	-0,51%	5 000		B	
МосОбл 10	9,65	21.11.2023	SINKABLE	82	7,18	3,64	109,84	5	+0,68%	+0,26%	+0,77%	25 000	Ba2	BBB-	NR
МФ МарЭл17	8,60	21.08.2024	SINKABLE	83	7,80	4,03	104,09	60	-	-	+1,25%	2 000		BB	
НижгОрОб10	13,65	23.08.2020	SINKABLE	80	7,52	1,28	107,52	70	-0,07%	-0,63%	-1,20%	12 000	B1	BB	
НижгОрОбл9	7,87	26.08.2020	SINKABLE	74	7,06	1,07	100,95	24	-	+0,30%	+0,32%	10 000	B1	BB	
Новсиб 60б	8,35	22.07.2020	SINKABLE	48	7,24	0,78	101,00	43	-	-	-	5 000		BB	NR
Новсиб 70б	12,36	10.10.2022	SINKABLE	20	7,89	2,41	113,00	87	-	-	-0,09%	2 000		BB	NR
Новсиб2015	7,79	30.10.2018	SINKABLE	49	6,92	0,39	100,40	35	-	-	-0,15%	5 000		BBB-	
Новсиб2014	11,40	08.10.2019	SINKABLE	37	7,49	0,64	102,58	77	-2,65%	-2,65%	-0,68%	7 000		BBB-	
Новсиб2016	8,93	03.10.2021	SINKABLE	41	5,44	2,39	108,88	-148	+4,69%	+4,69%	+3,11%	5 000		BBB-	
Новсиб2017	7,85	27.09.2022	SINKABLE	42	7,25	3,35	102,65	23	-	-	+0,15%	5 000		BBB-	
ОмскАдм 2	9,90	26.10.2019	SINKABLE	47	7,42	0,91	102,42	69	-0,18%	-0,18%	-0,41%	2 500			
ОмскОб2014	12,30	15.10.2019	SINKABLE	40	7,47	0,81	104,10	75	-0,75%	-0,11%	-0,76%	5 000	Ba3		
ОмскОб 3	9,30	01.11.2021	SINKABLE	54	7,40	2,59	105,50	47	-	-	-	5 000	Ba3		
Оренб35002	11,00	14.06.2021	SINKABLE	11	7,05	1,05	104,33	16	-	-	-	6 000			BB
Оренб35003	14,00	03.07.2025	SINKABLE	35	7,59	3,82	127,50	31	-	-0,04%	-4,11%	5 000			BB
ОренОбл 02	8,50	19.06.2019	SINKABLE	13	7,94	0,52	100,40	126	-0,30%	-1,57%	-1,18%	5 000			BB
СамарОбл 9	8,15	31.07.2020	SINKABLE	57	7,24	0,75	100,80	43	-0,10%	-0,15%	+0,05%	8 300	Ba3		BB
СамарОбл10	10,00	01.07.2021	SINKABLE	28	7,09	1,06	103,20	19	-1,60%	-0,19%	+0,18%	12 000	Ba3		BB

Итоги торгов облигациями муниципального сектора (продолжение)

СамарОбл11	12,40	18.06.2020	SINKABLE	14	7,17	1,54	108,70	37	-	-	-0,18%	7 000	Ba3		BB
СамарОбл12	9,64	21.06.2024	SINKABLE	22	7,39	3,76	109,48	21	-	-	-0,45%	10 000	Ba3		BB
СамарОбл13	8,19	31.05.2024	SINKABLE	92	7,46	3,85	103,25	28	+0,24%	-0,24%	-0,72%	10 000	Ba3		BB
СвердлОб3	9,80	15.11.2024	SINKABLE	78	7,51	3,68	109,25	29	-	+0,05%	+2,00%	5 000		BB+	NR
СвердлОб3	9,80	15.11.2024	SINKABLE	78	7,51	3,68	109,25	29	-	+0,05%	+2,00%	5 000		BB+	NR
СмолОб2013	8,90	20.10.2018	SINKABLE	39	7,07	0,25	100,50	51	+0,20%	+0,12%	-0,12%	3 000		B+	
СтаврКрай2	8,09	04.11.2020	SINKABLE	55	3,21	1,10	105,50	-363	+3,61%	+4,46%	+4,98%	5 000		BB	NR
СтаврКрай3	9,80	07.11.2023	SINKABLE	61	7,39	3,29	108,73	27	-	-0,02%	-0,29%	4 800		BB	NR
ТамбовОбл2	9,60	20.09.2023	SINKABLE	20	7,52	3,29	107,75	41	-	-	-1,05%	1 600		WD	
ТамбовОбл3	8,40	12.07.2024	SINKABLE	43	8,07	3,95	102,20	88	-	-	+0,70%	3 500			
ТверОбл 9	9,00	22.11.2018	SINKABLE	77	6,11	0,45	101,36	-47	-	+0,81%	-0,63%	3 000		WD	NR
ТомскАдм 5	14,00	15.12.2019	SINKABLE	5	7,28	0,88	106,21	54	+0,03%	+0,10%	-0,55%	405		WD	
ТомскАдм 6	9,83	14.11.2021	SINKABLE	1	10,20	1,79	100,00	327	-	-	-	1 000		WD	
ТомскОб 48	8,75	18.12.2018	SINKABLE	12	5,26	0,52	101,87	-133	+0,96%	+1,35%	-0,12%	5 000			BB-
ТомскОб 55	9,90	19.06.2023	SINKABLE	18	7,81	2,97	107,01	72	-	-	-4,45%	7 000			BB-
ТулОбл4	12,20	15.05.2019	SINKABLE	54	6,36	0,56	103,34	-31	+0,69%	+0,31%	-1,95%	5 000			BB
Удмурт2015	13,80	17.09.2020	SINKABLE	14	8,10	1,66	110,20	128	-0,05%	-0,18%	-0,72%	3 000			B+
Удмурт2016	10,55	19.09.2026	SINKABLE	13	7,45	5,48	119,50	7	-	-	+1,27%	5 000			B+
Удмуртия-7	7,45	01.10.2020	SINKABLE	119	7,64	0,99	99,94	81	-	+0,06%	-0,15%	2 000			B+
Хакас2013	8,40	27.10.2020	SINK/PUT	66	8,54	1,34	100,15	171	-0,05%	+0,08%	+0,15%	3 000			WD
Хакас2014	12,65	27.10.2019	SINK/PUT	47	8,11	1,28	106,23	138	-0,02%	+0,13%	-0,42%	2 500			WD
Хакас2015	12,25	11.10.2020	SINK/PUT	33	8,17	1,12	104,88	134	+0,02%	-0,03%	+0,10%	2 000			WD
Хакас2016	11,70	02.11.2023	SINK/PUT	56	8,38	3,59	113,26	126	+0,02%	-0,32%	-0,40%	5 000			WD
ХМАО 09	11,40	13.10.2019	SINKABLE	38	7,00	0,66	103,00	28	-1,06%	-0,15%	-0,73%	14 000		Ba2	WD
Чувашия-10	7,00	07.06.2018	SINKABLE	1	-25,21	0,00	100,10	-3 174	-	+0,11%	-0,05%	1 500		Ba3	BB+
Якут 35005	8,45	24.04.2018	SINKABLE									2 500			NR
Якут 35006	10,10	02.07.2021	SINKABLE	20	7,02	1,17	103,75	12	-	-	-0,04%	2 500			BBB-
Якут-07 об	12,43	14.05.2020	SINKABLE	70	7,08	1,03	105,70	29	-1,21%	-1,21%	-2,54%	5 500			BBB-
Якут-08 об	10,29	18.05.2021	SINKABLE	69	7,31	1,75	105,55	43	-	-0,89%	-1,08%	5 500			BBB-
Якут-09 об	8,59	16.05.2024	SINKABLE	70	7,98	3,62	103,00	81	-2,36%	-2,28%	+0,25%	5 000			BB
ЯНАО-2016	9,37	06.12.2023	SINKABLE	90	7,34	2,01	104,32	21	-0,03%	-0,08%	+0,21%	20 000			BBB-
ЯрОбл 12	7,35	13.07.2018	SINKABLE	36	3,50	0,09	100,38	-303	+0,38%	-0,08%	-0,08%	5 000			BB-
ЯрОбл 13	10,20	24.09.2019	SINKABLE	19	6,65	0,60	102,20	-6	-	-0,05%	+0,17%	7 000			BB-
ЯрОбл 14	10,00	19.05.2023	SINKABLE	78	7,64	2,82	107,25	56	+0,75%	-0,69%	-0,69%	4 500			BB-
ЯрОбл 15	8,40	20.04.2027	SINKABLE	54	7,76	5,48	104,70	33	-0,76%	+0,48%	-1,23%	10 000			BB-

Итоги торгов облигациями сектора машиностроения

Выпуск	Купон	Погашение	Оферта	Дней до след. куп.	Доходность	Дюрация	Цена посл. сделки	Спрэд к бескупонной кривой 0	Изм. цены за день	Изм. цены за нед	Изм. цены за месяц	Объем выпуска, млн ру	Moody's	Fitch	S&P
iyOMЭ БО-1	13,10	07.06.2019		1	5,88	0,91	107,00	-80	-	-	+0,17%	1 500			B
iyOMЭ БО-3	14,25	25.12.2018		19	8,71	0,52	103,00	211	-	-	-0,76%	2 000			B
ВертолетБ1	11,90	15.01.2026		49	7,37	3,50	118,02	5	-	-	-	10 000		WD	
ВертолетБ2	7,50	16.11.2023		168	7,64	4,49	99,99	51	-	-2,92%	+3,08%	5 000		WD	
Вертолеты1	8,25	20.04.2018										5 000		WD	
Вертолеты2	8,25	20.04.2018										10 000		WD	
ГИДРОМАШБ1	10,75	09.02.2027	18.02.2020	75	8,40	1,56	103,90	164	-	+0,19%	+0,80%	3 000			
ГСС БО-04	0,10	24.12.2019		19	3,57	1,55	94,86	-317	-	-	-	1 030		WD	
ГСС БО-05	9,45	21.05.2020		168	8,48	1,83	102,01	169	-0,46%	-0,48%	+0,50%	3 000		WD	
ИРКУТ БО-4	9,00	06.11.2023	12.11.2018	158	8,45	0,41	100,29	188	-0,02%	-0,06%	-0,21%	5 000	B1		
КАМАЗ 12	11,24	18.07.2030		56	11,33	0,04	100,00	367				5 000	Ba3		
КАМАЗ БО13	10,39	05.12.2030		14								5 000	Ba3		
КАМАЗ БО14	9,92	24.11.2031		4								5 000	Ba3		
КАМАЗ БО15	9,63	02.12.2031		12								5 000	Ba3		
КАМАЗ БО-5	11,50	12.06.2020	15.06.2018	8	-	0,02	102,20	-6306	-	-	+1,39%	2 000	Ba3		
ОАК1	8,00	17.03.2020		89	8,14	1,63	100,00	137	-	-	-	46 280			
ОДК 01	10,75	10.06.2026		1	7,38	5,51	121,00	2	+2,54%	+2,02%	-	6 642			
ОДК 02	8,80	17.04.2023		125	5,11	3,82	116,00	-196	-	-	-	2 569			
ОДК 03	11,50	26.06.2024		15								2 927			
ОДК 04	8,00	24.04.2020		127								21 076			
СилМашБО-1	12,30	15.10.2025										#VALUE!			NR
СилМашБО-2	12,30	15.10.2025										#VALUE!			NR
СилМашБО-3	9,95	14.09.2026										#VALUE!			NR
СилМашБО-4	9,95	14.09.2026										#VALUE!			NR
СилМашБО-5	10,25	25.11.2026										#VALUE!			NR
СилМашБО-6	10,25	30.11.2026										#VALUE!			NR
СилМашины2	9,30	28.09.2023										#VALUE!			NR
СилМашины2	9,30	28.09.2023										#VALUE!			NR
ТрансмшПБ1	9,95	04.02.2020		61	7,70	1,53	103,65	94	-0,34%	-0,32%	-0,10%	10 000		BB-	

Итоги торгов облигациями сектора строительства и девелопмента

Выпуск	Купон	Погашение	Оферта	Дней до след. к	Доходность	Дюрация	Цена посл. сделк	Спрэд к бескупонной кривой ОФ	Изм. цены за ден	Изм. цены за нед	Изм. цены за мес	Объем выпуска млн р	Mood's	Fitch	S&P
ВерЦемЗав1	0,10	04.05.2021	07.08.2018	61	11,25	0,15	98,25	472	-	+0,02%	-1,75%	3 600			
ВИСДев БО1	11,00	03.04.2019										1 700			
ЗСД 02	10,44	13.05.2031		173	10,71	6,05	100,00	300	-	-	-	5 000			
ЗСД 03	9,84	06.02.2032		78	9,14	7,82	107,00	138	-	-	-	5 000			
ЗСД 04	9,84	06.02.2032		78	9,14	6,34	107,00	138	-	-	-	5 000			
ЗСД 05	9,84	06.02.2032		78	9,14	7,82	107,00	138	-	-	-	5 000			
Инград БО1	10,25	12.10.2021										5 000			
ЛенССМУ 02	12,90	12.12.2017										5 000			B+
ЛидерИНБП1	13,50	21.12.2021	26.06.2018	19	11,10	0,05	100,12	457	+0,03%	+0,02%	-0,82%	3 000			
ЛНССМУБ1Р1	11,85	17.06.2021		14	8,68	1,81	106,33	179	-	+0,08%	-0,34%	5 000			B+
ЛСР 04 обл	0,10	20.10.2017										5 000		NR	
ЛСР БО 1Р1	10,75	22.09.2021		20	8,58	2,01	104,75	166	-	-	+0,05%	5 000		B	
ЛСР БО 1Р2	9,65	20.04.2022		48	8,79	2,52	102,85	182	-0,29%	-0,24%	+0,05%	5 000		B	
ЛСР БО 1Р3	9,00	27.09.2022		26	8,65	3,26	102,00	163	-0,92%	-	-0,19%	5 000		B	
О1пропфин1	12,00	02.08.2018		56	1139,15	0,04	67,89	113 262	-8,17%	+5,45%	-30,35%	6 000	B3 *		
ОПИН БО-01	0,00	17.03.2022	21.03.2019	105	19,67	0,79	86,83	1 303	+40,00%	-13,34%	-13,60%	5 000			
ПИК БО-1	13,00	03.09.2026	12.09.2019	98	8,95	1,18	104,95	224	-	-0,05%	+0,41%	3 000			B
ПИК БО-2	13,00	03.09.2026	12.09.2019	98	13,38	1,18	100,00	667				3 000			B
ПИК БО-3	13,00	03.09.2026	12.09.2019	98	11,04	1,18	102,55	433				3 000			B
ПИК БО-4	14,25	08.08.2025	17.08.2018	71	8,00	0,18	101,18	147	+0,02%	-0,02%	-0,55%	5 000			B
ПИК БО-5	14,25	08.08.2025	17.08.2018	71	8,90	0,18	101,01	237	-0,49%	-0,49%	-0,48%	5 000			B
ПИК БО-6	14,25	08.08.2025	17.08.2018	71	9,06	0,18	100,98	253	-	-0,30%	-0,60%	5 000			B
ПИК БО-7	13,00	24.07.2026	02.08.2019	57	9,02	1,07	104,45	232	+0,28%	-0,05%	-0,22%	15 000			B
ПИК БО-П01	13,00	25.02.2022	28.02.2020	85	8,83	1,56	106,83	206	+0,04%	+0,12%	-0,21%	13 000			B
ПИК БО-П02	11,25	22.04.2022		50	9,17	2,24	105,33	220	+0,18%	-0,35%	-0,60%	10 000			B
ПИК БО-П03	10,75	29.07.2022		57	8,97	3,40	107,13	197	-0,04%	+0,59%	+0,37%	10 000			B
ПионерБ1Р1	0,00	29.10.2019										3 000			B-
ПионерБ1Р2	13,50	09.04.2020	11.10.2018	126	10,70	0,32	100,98	415	+0,43%	-0,02%	-0,03%	2 000			B-
ПионерБ02	0,01	03.06.2021		91	1,74	2,99	95,00	-515	-	-	-8,65%	3 000			B-
ПропфинБ01	13,00	02.10.2020		120	12,38	1,95	101,90	555	-	-	-	15 000	B3 *		
ПропфинБ-П1	7,00	29.01.2021		57	22,56	2,35	71,91	1 570	-0,34%	-0,81%	+1,41%	335	B3 *		
ПропфинБ-П2	6,00	18.05.2021		166	22,83	2,68	67,13	1 595	-0,91%	-1,07%	+1,89%	150	B3 *		
ПСНПрМдБП1	12,00	31.08.2027	25.03.2019	109	139,69	0,62	55,00	13 304	-	-	+10,00%	6 100			
ПСНПрМдж 1	13,00	10.09.2026		105	36,15	4,16	29,99	2 877	+7,15%	-6,28%	-6,25%	10 000			
РегИнв 01	10,50	12.09.2019		98	5793,66	0,55	0,17	578 695	-	-	-	3 000			
РегИнв БО1	10,36	19.07.2022		47	660,58	0,15	0,17	65 358	-	-	-	5 000			
РегИнв БО2	9,53	12.01.2021		40	858,98	0,28	0,28	85 213	-	-	-	10 000			
РегИнв БО3	7,35	15.04.2021	18.10.2018	133	#####	0,13	0,40	1 386 618 123	-	-	-	10 000			
РегИнв БО4	7,35	19.04.2021		137	2770,14	0,39	0,14	276 326	-	-	-	10 000			
РегИнв БО5	7,35	20.04.2021	23.10.2018	138	#####	0,14	0,40	1 102 142 792	-	-	-	10 000			
РегИнв БО6	7,35	04.05.2021		152	3982,18	0,42	0,18	397 530	-	-	+38,46%	10 000			
СтржилинБ1	10,37	14.12.2021		12	0,21	3,35	99,60	-673	-	-	+0,10%	11 000			
Стржилинв1	8,61	10.07.2019		34	17,01	1,02	85,00	1 032	-	-	-	3 000			

Итоги торгов еврооблигациями нефтегазового сектора

Выпуск	Купон	Погашение	Колл-опцион	Дн. до след. куп.	Доходность	Дюрация	Цена посл. сделки	Z-спрэд	Изм. цены	Изм. цены за нед.	Изм. цены за месяц	Объем выпуска, млн у.е	Валюта (у.е.)	Moody's	Fitch	S&P
Газпром 18-3 (EUR)	3,70	25.07.2018		44	0,63	0,12	100,37	93	-0,05	-0,07	-0,25	900	EUR	Baa3	BBB-	BBB-
Газпром 18-4 (EUR)	4,63	15.10.2018		126	0,76	0,35	101,32	104	-0,03	-0,08	-0,17	1 000	EUR	Baa3	BBB-	BBB-
Газпром 19	9,25	23.04.2019		134	3,61	0,85	104,76	106	-	-0,23	-0,23	2 250	USD	Baa3	BBB-	BBB-
Газпром 19-2 (CHF)	2,85	25.10.2019		136	0,91	1,35	102,63	148	-0,01	+0,05	-0,10	500	CHF	Baa3	BBB-	BBB-
Газпром 20 (EUR)	3,39	20.03.2020		282	1,35	1,74	103,55	149	-0,04	-0,05	+0,38	1 000	EUR	Baa3	BBB-	BBB-
Газпром 20 (GBP)	5,34	25.09.2020		106	2,53	2,17	106,21	146	-0,05	-0,09	+0,91	500	GBP	Baa3	BBB-	BBB-
Газпром 20	3,85	06.02.2020		56	3,83	1,60	100,02	109	-	-	+1,08	800	USD	Baa3	BBB-	BBB-
Газпром 21	6,00	23.01.2021		42	4,31	2,41	104,13	146	-	-0,17	+0,42	600	USD	Baa3	BBB-	BBB-
Газпром 21 (EUR)	3,60	26.02.2021		260	1,68	2,61	105,05	168	-0,03	-0,07	+0,23	750	EUR	Baa3	BBB-	BBB-
Газпром 22	6,51	07.03.2022		88	4,74	3,34	106,00	183	-	-	-	1 300	USD	Baa3	BBB-	BBB-
Газпром 22-2	4,95	19.07.2022		38	4,74	3,70	100,77	182	-	-	+0,27	1 000	USD	Baa3	BBB-	BBB-
Газпром 25 (EUR)	4,36	21.03.2025		283	2,62	6,00	110,71	200	-0,07	-0,11	-0,04	500	EUR	Baa3	BBB-	BBB-
Газпром 28	4,95	06.02.2028		56	5,30	7,63	97,38	228	-	+0,28	+0,64	900	USD	Baa3	BBB-	BBB-
Газпром 34	8,63	28.04.2034		139	6,20	9,58	124,25	314	-0,52	-1,32	+0,80	1 200	USD	Baa3	BBB-	BBB-
Газпром 37	7,29	16.08.2037		66	5,93	11,00	115,36	286	-	-	+2,86	1 250	USD	Baa3	BBB-	BBB-
Газпромнефть 22	4,38	19.09.2022		100	5,23	3,90	96,75	231	-	-	-1,38	1 500	USD	Baa3	BBB-	BBB-
Газпромнефть 23	6,00	27.11.2023		169	5,33	4,74	103,16	238	-1,22	-0,87	-1,82	1 500	USD	Baa3	BBB-	BBB-
Лукойл 19	7,25	05.11.2019		147	4,63	1,35	103,50	194	-	-	-	600	USD	Baa3	BBB+	BBB
Лукойл 20	6,13	09.11.2020		151	3,97	2,27	104,90	114	-	-	-1,05	1 000	USD	Baa3	BBB+	BBB
Лукойл 22	6,66	07.06.2022		179	4,54	3,58	107,65	162	-	-	+0,14	500	USD	Baa3	BBB+	BBB
Лукойл 23	4,56	24.04.2023		135	4,69	4,39	99,45	175	-0,75	-0,75	+0,40	1 500	USD	Baa3	BBB+	BBB
НК Альянс 20	7,00	04.05.2020		146	36,79	1,76	61,65	3 402	-	-	-17,80	500	USD		WD	NR
Новатэк 21	6,60	03.02.2021		53	5,02	2,42	103,88	217	-	-	-	650	USD	Baa3	BBB	BBB-
Новатэк 22	4,42	13.12.2022		2	5,05	4,04	97,50	212	-	-	-	1 000	USD	Baa3	BBB	BBB-
Роснефть (ТНК-ВР) 20	7,25	02.02.2020		52	4,34	1,54	104,55	160	-	+0,05	+0,05	500	USD	Baa3	WD	BB+
Роснефть 22	4,20	06.03.2022		87	4,71	3,46	98,25	181	-	-	-	2 000	USD	Baa3	WD	BB+
Транснефть 18	8,70	07.08.2018		57	-	0,16	101,50	-327	-	-	-	1 050	USD	Baa3		BBB-

Итоги торгов еврооблигациями финансового сектора

Выпуск	Купон	Погашение	Колл-опцион	Дн. до след. куп.	Доходность	Дюрация	Цена посл. сделки	Z-спрэд	Изм. цены за нед.	Изм. цены за месяц	Объем выпуска, млн у.е	Валюта (у.е.)	Moody's	Fitch	S&P	
АкБарс 18	8,00	06.08.2018		56	5,91	0,15	100,29	360	+0,00	-0,06	-0,14	350	USD	B2	WD	
АкБарс 22	8,00	13.07.2022		32	7,41	3,46	102,04	450	-	-	+0,71	600	USD		WD	
Альфа Банк 18	5,00	27.11.2018		169	3,78	0,46	100,55	134	-	-	-0,43	500	USD	Ba1	BB+	BB
Альфа Банк 19	7,50	26.09.2019		107	5,06	1,24	103,00	239	-	-	-0,72	750	USD	Ba3	BB	BB
Альфа Банк 21	7,75	28.04.2021		139	6,59	2,62	103,00	372	-	-	-	1000	USD	Ba1	BB+	BB+
Альфа Банк 25	9,50	18.02.2025	18.02.2020	68	5,92	1,56	105,65	314	-	-	-	250	USD	B1u	BB	
Банк СПб 2018	11,00	24.10.2018		135	3,81	0,37	102,60	141	-	-	-	101	USD	B2	WD	
Банк СПб 2019	10,75	22.04.2019		133	6,91	0,84	103,15	436	-	-	-0,82	100	USD		B+	
Банк ФК Открытие 19	10,00	26.04.2019		137	328,58	0,88	19,17		-	-1,71	-30,72	500	USD	C	WD	
Восточный Экспресс Банк	10,00			171	17,35	6,23	57,61	1 438	-0,04	+0,82	+9,42	125	USD	NR		
ВТБ 18	6,88	29.05.2018							-	-	-	2000	USD	WR	WD	NR
ВТБ 18 (CHF)	2,90	25.05.2018							-	-	-0,06	300	CHF	WR		BBB-
ВТБ 20	6,55	13.10.2020		124	5,03	2,19	103,30	221	-	-	-	1000	USD	Ba1	WD	BBB-
ВТБ 22	6,95	17.10.2022		128	6,22	3,80	102,75	329	-	-	+0,59	1500	USD	Ba3	WD	B-
ВТБ 24 (CHF)	5,00	24.10.2024	24.10.2019	135	2,82	1,32	102,87	334	-0,01	+0,09	+1,01	350	CHF			
ВТБ 35	6,25	30.06.2035		19	5,89	10,57	103,88	282	-	+0,00	+0,05	1000	USD	Ba1	WD	BBB-
ВЭБ 2018	4,22	21.11.2018		163	3,94	0,44	100,12	151	-	-	+0,11	850	USD		BBB-	BBB-
ВЭБ 2020	6,90	09.07.2020		28	4,67	1,92	104,37	187	-	+0,25	+0,07	1600	USD		BBB-	BBB-
ВЭБ 2022	6,03	05.07.2022		24	5,68	3,58	101,25	276	-	-	-	1000	USD		BBB-	BBB-
ВЭБ 2023	5,94	21.11.2023		163	5,16	4,73	103,69	221	-	+0,14	+2,12	1150	USD		BBB-	BBB-
ВЭБ 2023 (EUR)	4,03	21.02.2023		255	2,30	4,34	107,60	197	-0,06	+0,03	+0,18	500	EUR		BBB-	BBB-
ВЭБ 2025	6,80	22.11.2025		164	5,57	6,01	107,44	258	-	+0,61	-0,53	1000	USD		BBB-	BBB-
Газпромбанк 18	5,75	21.11.2018		163	4,54	0,44	100,52	211	+0,08	+0,03	+0,45	63	USD			
Газпромбанк 18 (EUR)	3,98	30.10.2018		141	1,70	0,39	100,86	199	-0,02	+0,00	-0,09	1000	EUR	Ba2	BB+	BB+
Газпромбанк 19	7,25	03.05.2019		145	4,89	0,88	102,03	234	-	-	-0,22	500	USD	B2	BB	B-
Газпромбанк 19-2	4,96	05.09.2019		86	4,03	1,20	101,10	137	-0,30	-0,30	+0,35	750	USD		BB+	BB+
Газпромбанк 19 (RUB)	8,75	29.06.2024		20	20,87	4,05	60,31	1 316	+0,37	+0,59	+10,42	13 500	RUB		BB	
Газпромбанк 20	6,50	17.07.2020		36	6,23	1,95	100,52	343	+0,26	-0,02	+0,99	400	USD	NR		
Газпромбанк 23	7,50	28.12.2023	28.12.2018	17	5,70	0,53	100,95	316	-	-	+0,95	750	USD	NR	BB	
Газпромбанк 24 (CHF)	5,13	13.05.2024	13.05.2019	336	1,94	0,92	102,88	249	+0,13	+0,09	+1,16	350	CHF		BB	
Кредит Европа Банк 2019	8,50	15.11.2019		157	6,26	1,37	103,00	357	-	-	-0,48	250	USD	B2	B+	
МКБ 18-2	8,70	13.11.2018		155	10,22	0,42	99,36	783	+0,01	-0,04	+0,10	500	USD	NR	B	
МКБ 25 (RUB)	16,50	26.05.2025	26.05.2020	170	14,71	1,75	102,94	741	+0,35	-0,13	-0,78	5 000	RUB		B	
Открытие Холдинг 17 (RUB)	9,00	18.06.2022		8	7,93	3,32	104,48	47	+0,28	+0,67	+0,46	18 000	RUB			
Промсвязьбанк 19	10,20	06.11.2019		148	232,10	1,19	15,13	22 943	-	-	-	600	USD	C	WD	
Промсвязьбанк 21	10,50	17.03.2021							-	-	-	100	USD			
Промсвязьбанк 21-2	10,50	30.07.2021							-	-	-	333	USD	C	WD	
Ренессанс Кредит 18	13,50	21.06.2018		10	9,67	0,03	100,09	758	-	-3,72	-3,72	150	USD	WR	WD	
Ренессанс Кредит 19	13,50	22.05.2019		164	13,33	0,92	100,13	1 076	-0,26	-0,59	+1,26	100	USD	NR		
РСХБ 18	7,75	29.05.2018							-	-	-	1000	USD	WR	NR	
РСХБ 18-2	5,10	25.07.2018		44	2,55	0,12	100,31	23	-0,13	-0,00	-0,12	1300	USD	Ba2	BB+	
РСХБ 23	8,50	16.10.2023		127	6,91	4,39	107,00	397	-	+0,52	+0,52	500	USD	NR		
Сбербанк 18 (TRY)	7,40	04.03.2018							-	-	-	550	TRY	WR	NR	
Сбербанк 19	5,18	28.06.2019		17	4,29	1,01	100,90	169	-	-	-	1000	USD	Ba1	BBB-	
Сбербанк 19-2	4,15	06.03.2019		87	3,97	0,73	100,12	146	-	-	+0,09	500	USD	Ba1	BBB-	
Сбербанк 19 (EUR)	3,08	07.03.2019		88	1,16	0,73	101,41	142	-0,01	+0,26	-0,04	500	EUR	Ba1	BBB-	
Сбербанк 19-2 (EUR)	3,35	15.11.2019		157	1,43	1,40	102,70	163	-0,00	-0,02	+0,16	1000	EUR	Ba1	BBB-	
Сбербанк 21	5,72	16.06.2021		5	4,59	2,74	103,15	171	-	-	+0,29	1000	USD	Ba1	BBB-	
Сбербанк 22	6,13	07.02.2022		57	4,84	3,27	104,24	194	-	+0,11	+0,42	1500	USD	Ba1	BBB-	
Сбербанк 22-2	5,13	29.10.2022		140	5,31	3,96	99,28	238	+0,15	+0,19	+1,13	2000	USD	Ba2	BB+	
Сбербанк 23	5,25	23.05.2023		165	5,47	4,41	99,07	253	-0,23	+0,20	-0,28	1000	USD		BB+	
Сбербанк 24	5,50	26.02.2024	26.02.2019	76	5,85	0,69	99,75	322	-	-	-	1000	USD		BB+	
ТКС 18	14,00	06.06.2018							-	-	-	200	USD	WR	NR	
Транскапиталбанк	10,00	18.09.2020		99	40,73	1,95	56,97	3 792	+0,01	-0,25	-1,77	100	USD	WR		
ХМБ Открытие 23	10,00	18.06.2023							-	-	-	200	USD	WR		
ХФ Банк 20	9,38	24.04.2020							-	-	-	500	USD	WR	WD	
ХФ Банк 21	10,50	19.04.2021	17.04.2019	128	7,03	0,83	102,80	448	-0,63	-0,63	-0,63	200	USD	NR	B+	
Экспобанк 21	8,00	22.04.2021		41	7,17	2,56	102,13	432	+0,39	-0,97	-0,73	20	USD			

Итоги торгов еврооблигациями нефинансового сектора

Выпуск	Купон	Погашение	Колл-опцион	Дн. до след. куп.	Доходность	Дюрация	Цена посл. сделки	Z-спрэд	Изм. цены	Изм. цены за нед.	Изм. цены за месяц	Объем выпуска, млн у.е	Валюта (у.е.)	Moody's	Fitch	S&P
DME Airport 2018	6,00	26.11.2018		168	4,87	0,46	100,50	244	-	-	-	300	USD		BB+	NR
DME Airport 2021	5,88	11.11.2021		153	4,83	3,14	103,25	194	-	-	-	350	USD		BB+	NR
EDC 2020	4,88	17.04.2020		128	4,85	1,78	100,03	209	-0,11	+0,08	+0,71	600	USD		BB	BB+
Global Ports 22	6,87	25.01.2022		44	6,48	3,19	101,25	358	-	-	-	350	USD	Ba3	BB	
Global Ports 23	6,50	22.09.2023		103	5,61	4,51	104,00	267	-	-	-	350	USD	Ba3	BB	
Алроса 20	7,75	03.11.2020		145	4,45	2,22	107,40	163	-	-	-0,09	1 000	USD	Baa3	BB+	BB+
АФК Система 19	6,95	17.05.2019		159	6,05	0,92	100,80	348	-	-	-	500	USD		BB-	B+
Борец 2018	7,63	26.09.2018		107	4,94	0,29	100,75	256	-	-	-0,25	420	USD	Ba3	BB-	BB-
Вымпелком 19	5,20	13.02.2019		63	4,09	0,66	100,72	158	+0,11	+0,05	+0,33	600	USD	Ba2	BB+	BB
Вымпелком 21	7,75	02.02.2021		52	4,86	2,39	107,07	201	+0,20	+0,19	+0,74	1 000	USD	Ba2	BB+	BB
Вымпелком 22	7,50	01.03.2022		82	5,36	3,27	107,14	246	-0,01	-0,05	+0,35	1 500	USD	Ba2	BB+	BB
Вымпелком 23	5,95	13.02.2023		63	5,58	4,08	101,48	265	+0,14	-0,22	+0,04	1 000	USD	Ba2	BB+	BB
ГТЛК 21	5,95	19.07.2021		38	5,94	2,82	100,02	306	-	-	+0,22	500	USD	Ba3	BB	
ДВМП 2018	8,00	02.05.2018							-	-	-	550	USD		NR	NR
ДВМП 2020	8,75	02.05.2020							-	-	-	325	USD		WD	NR
Евраз 20	6,50	22.04.2020		133	5,21	1,77	102,25	245	-	-	+0,25	1 000	USD		BB-	BB
Металлоинвест 2020	5,63	17.04.2020		128	4,87	1,77	101,32	210	+0,06	+0,08	+0,98	1 000	USD	Ba2	BB	BB
МТС 20	8,63	22.06.2020		11	3,63	1,84	109,70	84	-	-	-	750	USD	Ba1u	BB+	BB *
МТС 23	5,00	30.05.2023		172	5,12	4,45	99,48	218	-	-	-2,79	500	USD	Ba1u	BB+	BB *
НЛМК 19	4,95	26.09.2019		107	3,46	1,26	101,86	79	-0,08	+0,01	+0,96	500	USD	Baa3	BBB-	BBB-
Норникель 2020	5,55	28.10.2020		139	4,22	2,25	102,98	139	-	-	+1,96	1 000	USD	Baa3	BBB- *	BBB-
Норникель 2022	6,63	14.10.2022		125	4,97	3,83	106,40	204	-	+0,61	+0,58	1 000	USD	Baa3	BBB- *	BBB-
Норникель 2023	4,10	11.04.2023		122	4,97	4,39	96,30	203	-	-0,05	+2,00	1 000	USD		BBB- *	BBB-
Петропавловск 20 (conv)	9,00	18.03.2020		7	10,27	1,62	97,97	1278	-1,03	-2,48	-5,24	100	USD			
Полус Золото 2020	5,63	29.04.2020		140	5,06	1,80	101,00	229	-	-	+1,41	750	USD		BB-	BB-
РЖД 2019 (RUB)	8,30	02.04.2019		115	6,69	0,79	101,32	-	+0,00	+0,03	+0,13	37 500	RUB	Baa3	BBB-	BBB-
РЖД 2021 (CHF)	2,73	26.02.2021		260	1,00	2,63	104,60	136	-0,10	-0,20	-0,21	150	CHF	Baa3	BBB-	BBB-
РЖД 2021 (EUR)	3,37	20.05.2021		343	1,37	2,85	105,72	133	-0,02	-0,07	+1,49	1 000	EUR	Baa3	BBB-	BBB-
РЖД 2022	5,70	05.04.2022		116	5,86	3,45	99,45	295	-	-	-3,68	1 400	USD	Baa3	BBB-	BBB-
РЖД 2023 (EUR)	4,60	06.03.2023		268	1,89	4,34	112,14	156	-0,11	-0,12	+1,83	500	EUR	Baa3	BBB-	BBB-
РЖД 2031 (GBP)	7,49	25.03.2031		106	4,74	8,85	126,07	312	-0,13	-0,23	+1,70	650	GBP	Baa3	BBB-	BBB-
Северсталь 22	5,90	17.10.2022		128	5,06	3,88	103,25	213	-	-	-3,50	750	USD	Baa3	BBB-	BBB-
Сибур 2023	4,13	05.10.2023		116	5,02	4,78	95,85	207	-	-	-	500	USD	Baa3	BB+	
ТМК 20	6,75	03.04.2020		114	6,37	1,72	100,63	361	-	+0,11	+0,37	500	USD	B1		B+
ФСК 19 (RUB)	8,45	13.03.2019		96	7,18	0,74	101,00	-	-0,01	+0,04	-0,06	17 500	RUB	Ba1	BBB-	BBB-
Яндекс 2018 (conv)	1,13	15.12.2018		4	3,55	0,51	98,78	295	+0,14	+0,52	+0,39	690	USD			

ПАО "ИК РУСС-ИНВЕСТ"

Ежедневный обзор долговых рынков

Заявление об ограничении ответственности. Настоящие обзоры подготовлены в информационных целях, Они ни в коем случае не являются и не должны рассматриваться как предложение купить или продать соответствующие ценные бумаги, Информация, содержащаяся в данных обзорах, получена из вызывающих доверия открытых источников, Несмотря на то, что при подготовке обзоров были предприняты необходимые меры для получения достоверной информации, ПАО "ИК РУСС-ИНВЕСТ" не исключает возможность включения в обзор ошибочной информации, предоставленной соответствующими источниками, и не несет за это ответственности, ПАО "ИК РУСС-ИНВЕСТ", его работники и клиенты могут быть заинтересованы в покупке или продаже ценных бумаг, упомянутых в обзорах.

ПАО "ИК РУСС-ИНВЕСТ"

<http://www.russ-invest.com>

Москва

Тел: +7(495) 363-93-80

Факс: +7(495) 363-93-90

E-mail: mail@russ-invest.com

Адрес: Москва, 119019, 5-3/12 Нащокинский переулок

© 2007 | ПАО "ИК РУСС-ИНВЕСТ"

Лицензия № 045-11769-001000

Лицензия № 045-08757-000100

Лицензия № 045-06310-100000

Лицензия № 045-06312-010000