

Комментарий

12 января, в пятницу, активность на рынке рублевого корпоративного долга наблюдалась низкая торговая активность, и обороты составили лишь 4 млрд руб., что вдвое ниже среднедневных за месяц. Котировки облигаций повысились в среднем на 10-15 б.п. Лидерами дня выступили бумаги с дюрацией от года до 2 лет, прибавившие в среднем по 25 б.п.

Драйверами пятницы выступили выпуски банковского сектора, прибавившие в среднем по 0,4%. Опережающими темпами дорожал выпуск ДельтКрБО8 (+5,9%). Отрасли металлургии и розницы находились под давлением, и соответствующие выпуски потеряли в среднем по 0,2%.

Торги на рынке внутреннего госдолга проходили на повышенных оборотах. По всей длине кривой наблюдались покупки, и средний рост цен составил 20-25 б.п. Драйверами выступили ОФЗ на отрезке кривой с дюрацией от 2 лет. Из отдельных серий стоит отметить ОФЗ-26220, 26219 (+0,4%) и 26212 (+0,5%).

На рынке внешнего корпоративного долга единой динамики не сложилось. Под давлением находились выпуски банковского сектора. Хуже остальных смотрелись евробонды Газпромбанка, где среднее снижение котировок составило 30 б.п.

Индикаторы рынка

	Значение закрытия	Изм. к пред. дню	Изм. за неделю
Золото	1337,95	+1,18%	+1,32%
Нефть Brent	69,87	+0,87%	+3,08%
5-летний CDS	110	-0,13%	-5,79%
Бивалютная корзина	62,26	+1,02%	+0,11%
Mosprime o/n	7,42	-0,11	-0,30
Депозиты в ЦБ	2000,6	+20,7	-371,2
Остатки на корп. сч.	2756,7	-58,0	+575,8
UST 2	2,00	+0,02	+0,04
UST 10	2,55	+0,01	+0,07
Russia 2026	3,84	-0,01	+0,08
Brazil 2026	4,23	+0,03	+0,11
Turkey 2026	4,93	-0,00	+0,11
Portugal 10 yr	1,78	-0,03	-0,07
Ireland 10 yr	0,98	-0,01	+0,35
Italy 10 yr	1,98	-0,07	-0,00
Greece 10 yr	3,86	+0,01	+0,20

Источник: Bloomberg, ПАО Московская биржа
Оценка: ПАО «ИК РУСС-ИНВЕСТ»

Рынок внешнего долга

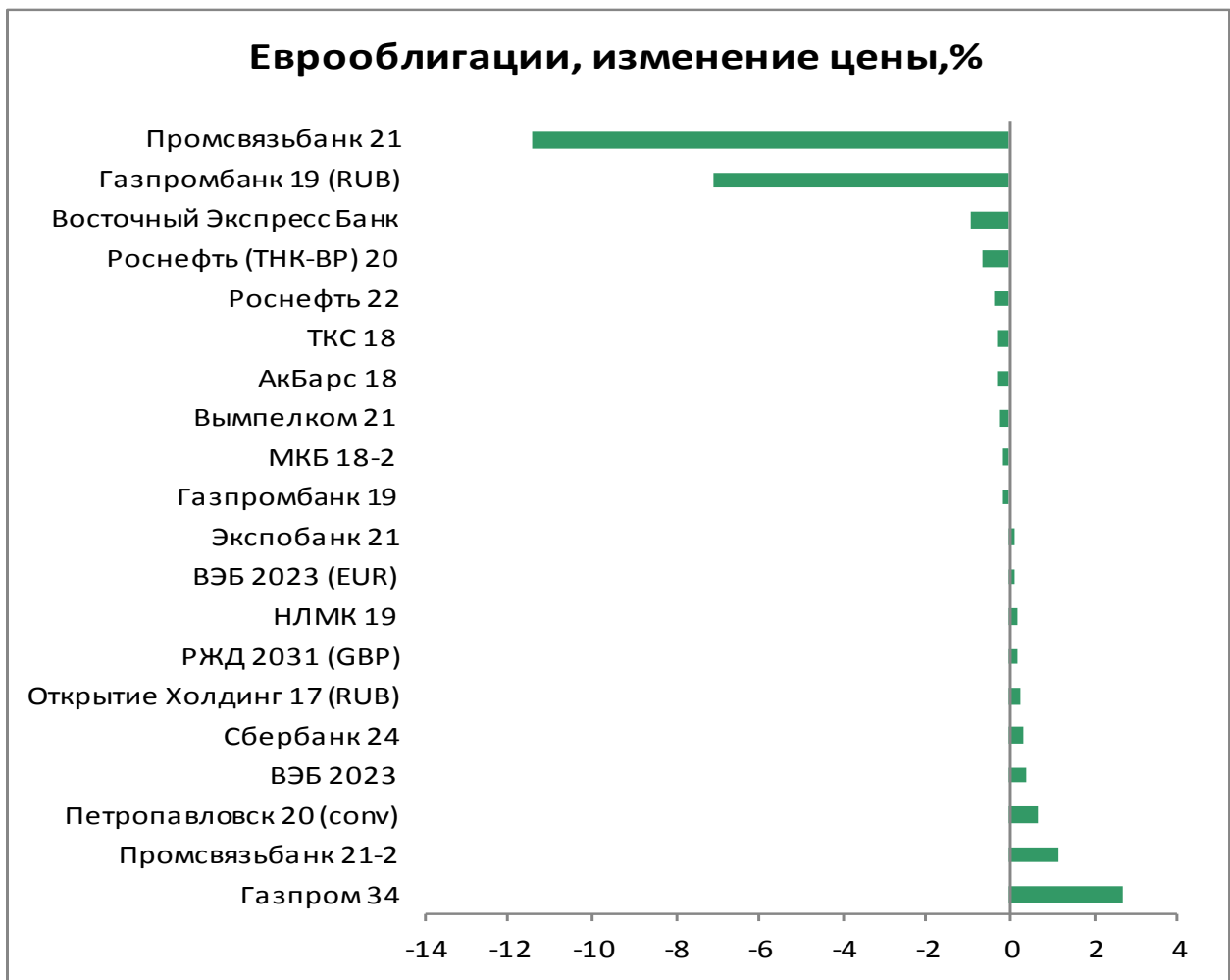
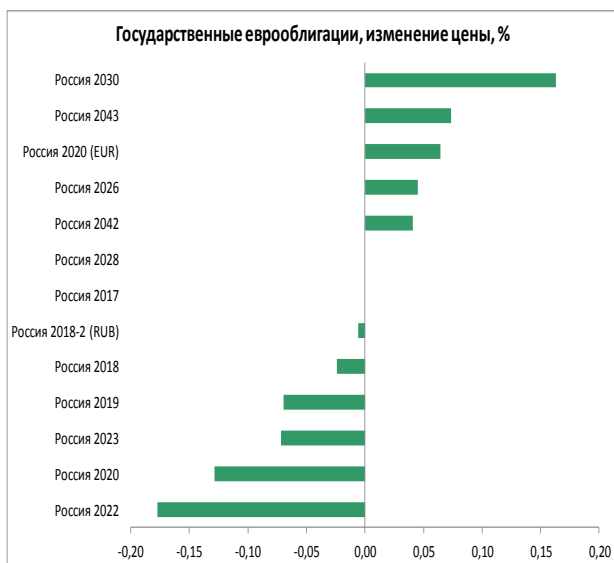
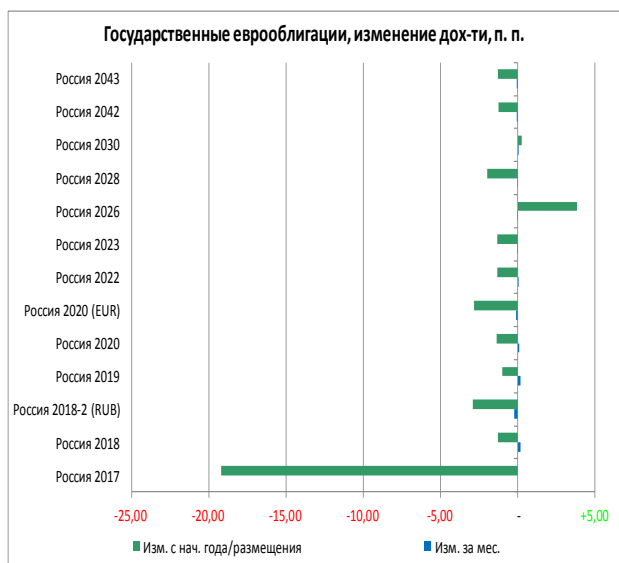

Российский долговой рынок

Наиболее ликвидные облигации

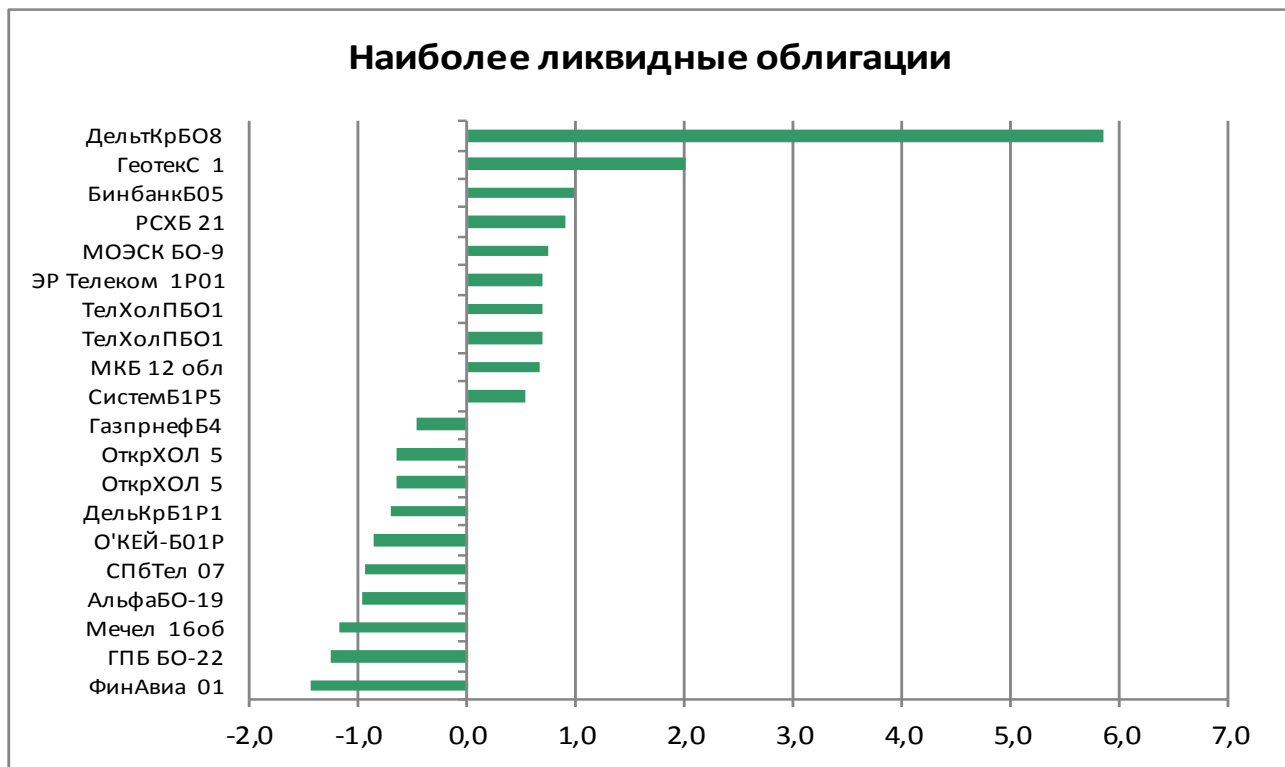

Лидеры оборота (тыс руб.), их доходность, %

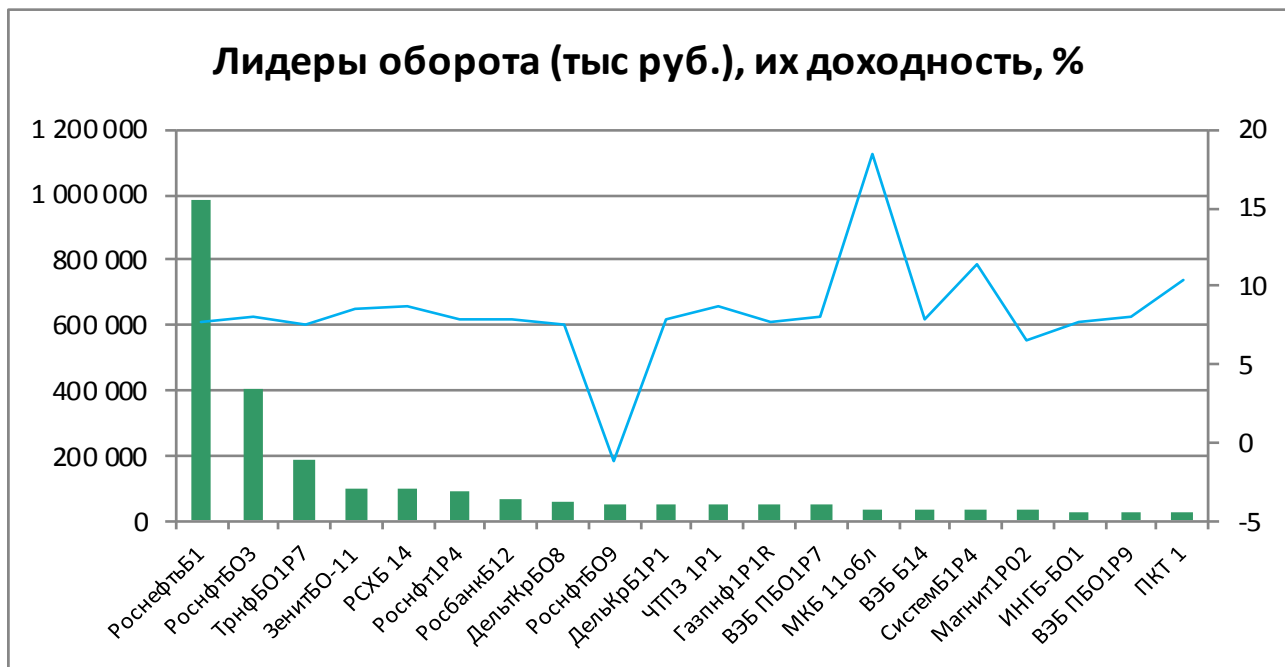

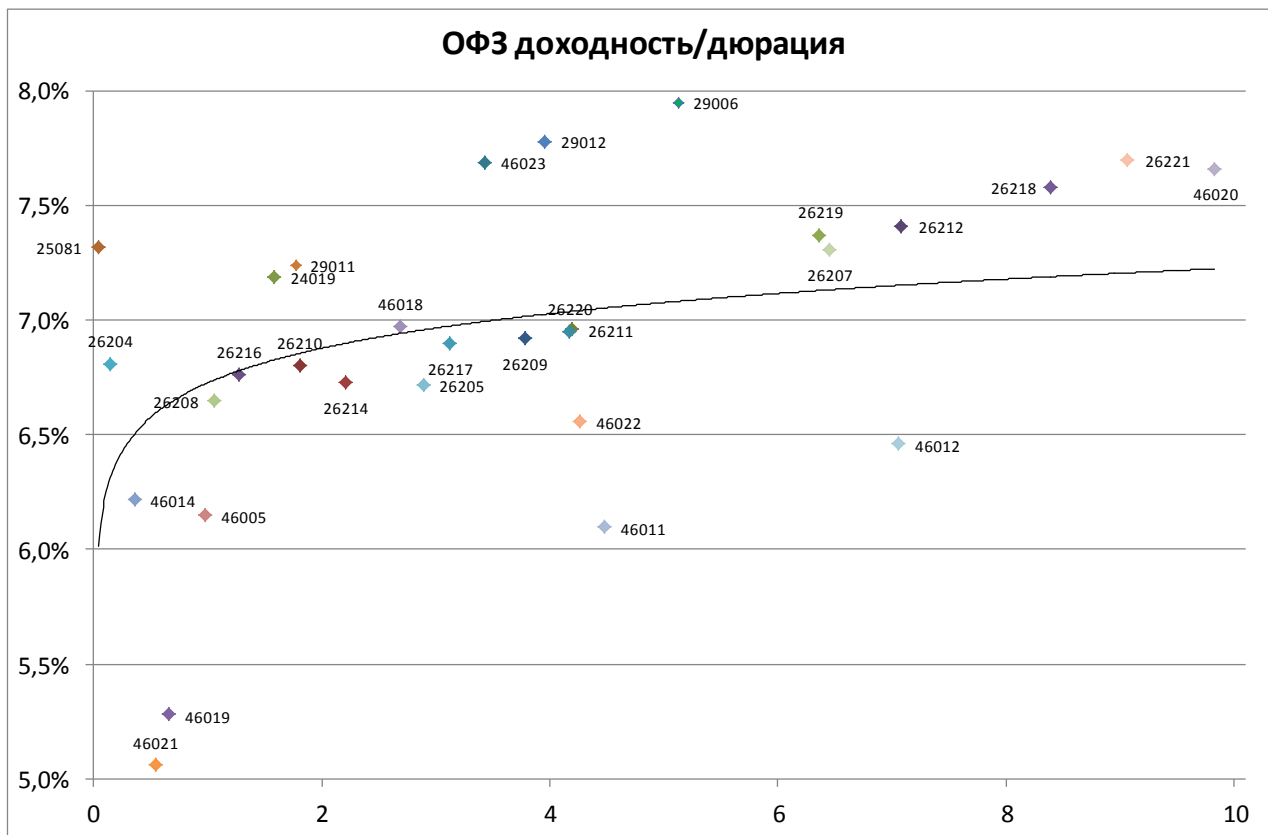

Выпуск	Купон	Погашение	Дюрация	Доходность	Посл. цена	Изм. цены	Выпуск	Купон	Погашение	Дюрация	Доходность	Посл. цена	Изм. цены
46019	2,01	20.03.2019	0,66	5,28	97,90	+0,62%	26220	7,40	07.12.2022	4,18	6,95	102,30	+0,37%
25081	6,20	31.01.2018	0,04	7,32	99,96	+0,01%	29012	8,95	16.11.2022	3,95	7,78	103,80	+0,06%
26204	7,50	15.03.2018	0,15	6,81	100,11	+0,01%	26211	7,00	25.01.2023	4,19	6,96	100,65	+0,33%
46021	5,00	08.08.2018	0,55	5,06	100,00	+0,02%	26215	7,00	16.08.2023	4,59	6,96	100,71	+0,11%
46014	7,00	29.08.2018	0,36	6,22	100,30	-	52001	2,50	16.08.2023	2,59	2,83	98,40	+0,30%
46005	0,00	09.01.2019	0,98	6,15	94,32	+0,34%	46022	6,00	19.07.2023	4,26	6,56	96,20	+1,26%
26208	7,50	27.02.2019	1,06	6,65	101,00	+0,04%	29006	10,61	29.01.2025	5,13	7,95	108,38	+0,00%
24019	9,13	16.10.2019	1,59	7,19	102,41	+0,06%	46011	10,00	20.08.2025	4,48	6,10	118,00	-
26210	6,80	11.12.2019	1,81	6,80	100,20	+0,15%	26219	7,75	16.09.2026	6,37	7,37	103,26	+0,40%
26216	6,70	15.05.2019	1,28	6,76	100,05	+0,10%	46010	10,00	17.05.2028	-	-	-	-
29011	10,43	29.01.2020	1,77	7,24	103,80	-0,04%	26207	8,15	03.02.2027	6,45	7,31	106,39	+0,32%
26214	6,40	27.05.2020	2,21	6,73	99,51	+0,11%	46023	8,16	23.07.2026	3,43	7,69	102,01	+0,01%
46018	6,50	24.11.2021	2,69	6,97	99,22	+0,22%	26212	7,05	19.01.2028	7,09	7,41	98,37	+0,48%
26205	7,60	14.04.2021	2,89	6,72	102,84	+0,08%	26218	8,50	17.09.2031	8,39	7,58	109,00	+0,20%
26217	7,50	18.08.2021	3,13	6,90	102,25	+0,17%	26221	7,70	23.03.2033	9,07	7,70	101,28	+0,06%
26209	7,60	20.07.2022	3,78	6,92	103,06	+0,06%	46020	6,90	06.02.2036	9,83	7,66	94,08	-0,32%
							46012	8,39	05.09.2029	7,05	6,46	106,55	-

Итоги торгов облигациями металлургического и горнодобывающего секторов

Выпуск	Купон	Погашение	Оферта	Дней до след. к	Доходность	Дюрация	Цена посл. сделки	Спрэд к бескупонной кривой РФЗ	Изм. цены за ден	Изм. цены за нед	Изм. цены за мес	Объем выпуска, млн р	Moody's	Fitch	S&P
Uranium 01	0,00	24.11.2021		135	9,31	3,86	70,92	241	-0,01%	+0,31%	+0,69%	14 300		WD	NR
Uranium 02	10,25	11.08.2023	14.08.2020	32	10,37	2,24	100,28	358	+0,01%	+0,01%	-0,05%	12 500		WD	NR
АшинМЗ БО1	4,00	17.06.2024		161	4,04	0,39	100,00	-311	-	+1,01%	+4,80%	1 000			
ЕврХол8	12,95	18.06.2025	26.06.2019	163	7,73	1,36	107,20	102	+0,37%	-0,25%	+0,75%	15 000			BB
ЕврХол1P1R	12,60	23.03.2021		71	8,07	2,63	112,95	123	-0,18%	+0,30%	-0,04%	15 000			BB
МЕТАЛИНБ01	11,85	21.10.2025	26.10.2021	106	7,98	1,62	106,99	109	-	-	-2,27%	10 000	Ba2	BB	BB
МЕТАЛИНБ02	10,95	17.03.2026	23.03.2021	71	7,77	2,71	109,22	93	-	-0,01%	+0,20%	10 000	Ba2	BB	BB
МЕТАЛИНБ07	11,90	12.02.2026		38	8,07	3,48	116,42	75	-	-	+1,15%	5 000	Ba2	BB	BB
МЕТАЛИНБ08	10,95	17.03.2026	23.03.2021	71	7,82	2,71	109,10	98	-	-	-0,02%	5 000	Ba2	BB	BB
МЕТАЛИНВ 1	0,01	07.03.2022		56	0,01	4,14	100,00	-691	-	-	-	5 000	Ba2	BB	BB
МЕТАЛИНВ 2	8,90	27.01.2023	02.02.2018	18	6,82	0,00	100,10	28	-	-	-	5 000	Ba2	BB	BB
МЕТАЛИНВ 3	8,90	27.01.2023	02.02.2018	18	0,96	0,01	100,39	-558	-	-	-	5 000	Ba2	BB	BB
МЕТАЛИНВ 5	0,01	07.03.2022		56	4,01	4,14	85,00	-291	-	-	-	10 000	Ba2	BB	BB
МЕТАЛИНВ 6	0,01	10.03.2022		59	2,92	4,15	88,79	-400	-	-	+9,62%	10 000	Ba2	BB	BB
Мечел 40б	11,50	15.07.2021					94,99		+5,53%	-4,05%	+7,03%	5 000			
Мечел 130б	14,00	25.02.2020		43	1,67	1,20	99,56	-509	+0,07%	+0,60%	+1,09%	5 000			
Мечел 140б	14,00	25.02.2020		43	1,83	1,19	99,36	-493	-0,04%	+0,47%	+0,78%	5 000			
Мечел 150б	8,00	09.02.2021		29	8,94	2,66	98,00	211	-	-	+20,96%	5 000			
Мечел 160б	8,00	09.02.2021		29	14,69	2,65	85,00	786	-1,16%	-	-5,79%	5 000			
Мечел 170б	12,13	27.05.2021					93,96		-0,02%	+0,49%	-0,04%	5 000			
Мечел 180б	12,13	27.05.2021					94,00		+0,02%	+0,38%	-	5 000			
Мечел 190б	12,13	01.06.2021					94,00		+0,05%	+0,53%	-	5 000			
НЛМК БО-08	0,00	16.10.2025										5 000	Ba1	BBB-	BBB-
НЛМК БО-13	0,00	02.10.2023										5 000	Ba1	BBB-	BBB-
Норник БО5	11,60	06.02.2026		32	7,86	2,59	110,47	54	-	-	-0,48%	15 000	Ba1	BBB-	BBB-
ПолюсБ1	12,10	03.07.2025	08.07.2021	178	7,91	2,97	113,00	105	-0,13%	-0,01%	+0,18%	5 000	Ba1	BB-	BB- *+
ПолюсБ2	12,10	03.07.2025	08.07.2021	178	7,91	2,97	113,00	105	-0,09%	-0,31%	+0,18%	5 000	Ba1	BB-	BB- *+
ПолюсБ3	12,10	03.07.2025	08.07.2021	178	7,91	2,97	113,00	105	-0,44%	-1,09%	+0,18%	5 000	Ba1	BB-	BB- *+
РУСАЛБАл07	12,00	22.02.2018		38	4,17	0,10	100,80	-237	+0,15%	-	+0,15%	15 000		WD	
РУСАЛБАл08	9,00	05.04.2021	08.04.2019	84	7,74	1,16	101,60	105	-	-	+0,59%	15 000		WD	
РУСАЛБрБ01	12,85	07.04.2026	16.04.2019	92	7,99	1,16	105,83	130	-0,02%	-0,31%	-0,12%	10 000		WD	
РУСАЛБрБ01	12,85	07.04.2026	16.04.2019	92	7,99	1,16	105,83	130	-0,02%	-0,31%	-0,12%	10 000		WD	
Спектр 01	11,00	12.03.2026					100,04		-	-	-0,11%	3 000			
СУЭКФБ1P1R	10,50	23.10.2019		100	7,93	1,63	104,40	120	-	-	-	8 000	Ba3		
СУЭК-Фин01	8,25	26.06.2020	29.06.2018	165	8,40	0,29	100,00	182	-	-0,07%	+0,46%	10 000	Ba3		
СУЭК-Фин05	8,25	10.08.2023	15.08.2019	31	8,06	1,47	100,50	134	-	-	+0,25%	10 000	Ba3		
СУЭК-Фин07	12,50	19.08.2025	25.08.2020	43	12,88	2,05	100,00	609	-	-	-	5 000	Ba3		
СУЭК-Фин08	12,50	19.08.2025	25.08.2020	43	12,88	2,05	100,00	609	-	-	-	5 000	Ba3		
ТМК БО-5	13,00	01.04.2026	10.04.2019	86	7,93	1,15	106,00	124	-0,88%	+0,18%	+0,38%	5 000	B1		B+
ТМК БО-6	9,75	13.04.2027	21.04.2020	99	7,83	2,05	104,20	106	-	+0,49%	+1,21%	5 000	B1		B+
ТМК БО-7	9,35	21.05.2027	28.05.2021	137	8,17	2,93	103,87	132	-	-0,11%	+0,89%	10 000	B1		B+
УАХМФИН1P1	5,00	25.07.2025		200	4,67	6,33	102,00	-260	-	+0,20%	+0,93%	1 000			
ЧТПЗ 1P1	10,75	24.12.2020		164	8,80	2,60	105,45	198	-0,05%	+0,52%	+0,29%	5 000	Ba3	BB-	
ЧТПЗ 1P2	9,85	10.02.2022		31	8,93	3,34	103,74	201	-0,05%	-0,06%	-1,11%	5 000	Ba3	BB-	
ЧТПЗ 1P3	9,70	21.03.2024		73	9,20	4,73	103,76	207	-0,46%	-0,44%	-1,63%	5 000	Ba3	BB-	
ЧТПЗ 1P4	8,95	08.06.2027	15.06.2021	155	8,83	3,00	100,88	197	-	-1,19%	-0,02%	10 000	Ba3	BB-	
ЧТПЗ 1P4	8,95	08.06.2027	15.06.2021	155	8,83	3,00	100,88	197	-	-1,19%	-0,02%	10 000	Ba3	BB-	

Итоги торгов облигациями химического сектора

Выпуск	Купон	Погашение	Оферта	Дней до след. ку	Доходность	Дюрация	Цена посл. сделк	Спрэд к бескупонной кривой О	Изм. цены за ден	Изм. цены за не	Изм. цены за мес	Объем выпуска млн руб	Moody's	Fitch	S&P
Акрон 04	10,20	18.05.2021	19.05.2020	127	7,75	2,12	105,45	97	-	-	+0,33%	3 750	Ba3	BB-	
Акрон 05	10,20	18.05.2021	19.05.2020	127	7,49	2,12	106,00	71	-	+1,24%	+0,85%	3 750	Ba3	BB-	
Акрон Б1Р1	9,55	24.09.2026	01.10.2020	80	7,86	2,40	104,40	106	+0,19%	+0,19%	+0,29%	5 000	Ba3	BB-	
Акрон Б1Р2	8,60	25.05.2027	30.11.2021	141	7,88	3,36	102,84	98	-	+0,23%	+0,42%	5 000	Ba3	BB-	
Акрон БО-2	9,10	20.11.2018		127	7,67	0,82	101,25	102	-	-0,24%	+0,25%	5 000	Ba3	BB-	
Акрон БО-3	9,10	20.11.2018		127	7,99	0,82	101,00	134	-	-0,49%	-	5 000	Ba3	BB-	
АРАГОН об	12,75	04.05.2022		23	0,95	3,93	100,00	-599	-	-	-	1 000			
ЕвроХим 02	12,40	26.06.2018		162	7,99	0,39	101,94	141	-1,70%	-1,70%	-0,35%	5 000		BB	BB-
ЕвроХим 03	8,25	14.11.2018		121	8,45	0,81	99,96	181	-	-	+14,78%	5 000		BB	BB-
ЕврХимБ1Р1	10,60	19.04.2019		94	7,71	1,18	103,55	102	+0,24%	-	+0,15%	15 000		BB	BB-
ЕврХимБ1Р2	8,75	26.05.2020		131	7,81	2,16	102,30	103	-	-0,10%	+0,29%	15 000		BB	BB-
ПолиплБ01	14,00	09.04.2019	09.10.2018	85	9,84	0,70	102,99	321	+0,82%	+1,78%	+0,28%	1 000			
ПолиплБ02	15,90	06.06.2018		142	7,95	0,21	103,02	138	-	-	-	500			
ПолиплБ03	16,00	05.11.2021	11.05.2018	116	7,12	0,30	102,75	56	+0,07%	-0,24%	+0,62%	650			
ПолиплП1Б1	14,50	18.04.2023	23.04.2019	99	14,97	1,17	100,00	828				900			
УрКаПБОЗР	8,80	27.05.2020		135	8,20	2,16	101,60	142	+1,60%	+0,51%	-0,15%	15 000	Ba2	BB-	BB-

Итоги торгов облигациями телекоммуникационного сектора

Выпуск	Купон	Погашения	Оферта	Дней до след. к	Доходность	Дюрация	Цена посл. сделки	Спред к бескупонной кривой Ог	Изм. цены за ден	Изм. цены за нед	Изм. цены за мес	Объем выпуска, млн р	Moodw's	Fitch	S&P
ИКОМКОРПБ1	13,25	13.12.2019	18.12.2018	157	7,67	0,89	105,00	101	-	+1,46%	+0,72%	3 500			
ВымпелКБ02	1,00	03.10.2025	09.10.2020	88	1,00	2,70	100,00	-580	-	-	-	10 000	Ba2		BB
ВымпелКБ03	1,00	03.10.2025	09.10.2020	88	8,70	2,69	82,00	190	-	-2,37%	+0,74%	15 000	Ba2		BB
ВымпелКом2	7,00	14.03.2022	16.03.2020	63	7,75	2,00	98,80	99	-	-	+1,86%	10 000	Ba2		BB
ВымпелКом4	7,00	08.03.2022	10.03.2020	57	7,91	1,98	98,50	115	-	+0,51%	+1,55%	15 000	Ba2		BB
МегаФонБ1Р2	9,90	29.05.2026		53	8,03	2,74	106,20	68	-	-	-	10 000	Ba1	BB+	BBB-
МегаФонБ1Р	9,95	09.05.2019		115	7,42	1,24	103,25	72	-0,05%	-0,24%	+0,24%	10 000	Ba1	BB+	BBB-
МегаФонБ05	11,40	10.10.2025										15 000	Ba1	BB+	BBB-
МегаФонФ07	8,00	01.03.2023	07.03.2018	51	6,99	0,03	100,14	45	-	-	+0,12%	10 000			BBB-
МТС 001Р-1	9,00	04.02.2022	28.03.2018	25	7,80	3,32	104,60	88	-	-2,24%	-0,38%	10 000	Ba1	BB+ *	BB *
МТС 001Р-2	8,85	25.03.2021		73	7,20	2,76	104,99	36	-	+1,93%	+3,44%	10 000	Ba1	BB+ *	BB *
МТС 03	10,00	12.06.2018		148	10,20	0,38	100,00	363	-	-	-0,99%	10 000	Ba1	BB+ *	BB *
МТС 07	8,70	07.11.2017										10 000	Ba1	BB+ *	BB *
МТС 08	7,50	03.11.2020	06.11.2018	113	8,16	0,79	99,60	152	-	-0,80%	+0,40%	15 000	Ba1	BB+ *	BB *
МТС БО-01	8,25	22.03.2023	28.03.2018	72	8,32	0,17	100,00	178	-0,50%	-0,10%	-0,10%	10 000	Ba1	BB+ *	BB *
МТС БО-02	9,40	15.08.2031	31.08.2018	46	7,51	0,60	101,20	90	-0,11%	+0,05%	+0,10%	10 000	Ba1	BB+ *	BB *
НаукСвя01	13,50	10.05.2018		24	14,16	0,31	100,00	760	-	-	-	4 000			
Ростел 15	8,20	24.01.2018		9	8,21	0,00	100,00	167	-	-0,06%	-0,10%	5 000		BBB-	BB+
Ростел 16	10,50	07.06.2018		143	10,74	0,37	99,99	417	-	-	-	5 000		BBB-	BB+
Ростел 17	10,50	02.11.2017										10 000		BBB-	BB+
Ростел 18	8,20	24.01.2018		9	6,12	0,02	100,05	-42	-	-0,10%	-0,05%	10 000		BBB-	BB+
Ростел 19	10,50	06.03.2018		50	4,54	0,05	100,80	-200	-	-	+0,25%	10 000		BBB-	BB+
Ростел1Р1R	9,20	10.09.2026	19.09.2019	66	7,58	1,53	102,70	85	-	-	+0,49%	15 000		BBB-	BB+
Ростел1Р2R	8,65	14.04.2027	20.04.2022	100	7,77	3,60	103,65	84	-	-	+0,14%	10 000		BBB-	BB+
РостелБО-1	8,40	16.05.2025		130	7,71	5,53	100,00	46	-	-0,19%	+0,70%	5 000		BBB-	BB+
РостелБО-2	8,40	20.05.2025			7,67	5,09	100,00	42				5 000		BBB-	BB+
СистемБ1Р1	12,50	30.09.2025	09.10.2018	85	13,21	0,70	99,75	658	-0,19%	-0,25%	+1,28%	5 000	BB- *	B+ *	
СистемБ1Р2	10,90	31.10.2025	08.11.2019	116	8,64	1,67	104,00	190	-	-	-	1 700	BB- *	B+ *	
СистемБ1Р3	9,45	12.03.2018		56	9,75	0,04	100,00	321				10 000	BB- *	B+ *	
СистемБ1Р4	9,80	30.10.2026	06.11.2020	116	11,37	2,48	96,98	456	+0,39%	+0,29%	+8,04%	6 500	BB- *	B+ *	
СистемБ1Р5	9,90	13.11.2026	21.02.2020	39	11,50	1,89	97,88	474	+0,53%	+2,96%	+7,44%	10 000	BB- *	B+ *	
СистемБ1Р6	8,90	26.03.2027	01.04.2022	81	9,86	3,49	97,50	293	-0,20%	-0,50%	+5,41%	15 000	BB- *	B+ *	
СПБтел 01	11,25	11.06.2021	15.06.2018	151	7,61	0,31	101,50	103	-	+0,05%	+0,25%	5 000	B+		
СПБтел 02	11,30	11.06.2021	14.06.2019	151	8,63	1,33	103,70	193	-	+0,58%	+0,29%	5 000	B+		
СПБтел 03	11,30	11.06.2021	14.06.2019	151	8,86		103,40	216	-	-	+0,01%	3 000	B+		
СПБтел 04	10,70	31.01.2022	03.08.2020	21	8,49		105,36	170	-	-	+1,65%	3 000	B+		
СПБтел 05	10,70	31.01.2022		21	9,40	2,98	105,00	248	-	-	-	4 000	B+		
СПБтел 07	9,95	05.04.2022		85	8,98	3,47	104,00	205	-0,94%	-0,75%	+0,02%	6 000	B+		
ТелХолПБ01	12,75	03.07.2019		170	10,21	1,38	103,70	350	+0,70%	+0,69%	+1,27%	3 000	B2		B+
ТелХолПБ01	12,75	03.07.2019		170	10,21	1,38	103,70	350	+0,70%	+0,69%	+1,27%	3 000	B2		B+
ТелХолПБ02	10,85	01.12.2021		142	10,34	3,24	102,38	344	+0,08%	+0,65%	+1,36%	5 000	B2		B+
ЭР Телеком 1Р03	10,65	29.10.2020		108	10,00	2,44	102,10	319	+0,15%	+0,39%	+1,49%	5 000	B2		B+
ЭР Телеком 1Р01	12,75	03.07.2019		170	10,21	1,38	103,70	350	+0,70%	+0,69%	+1,27%	3 000	B2		B+
ЭР Телеком РВ02	10,85	01.12.2021		142								5 000	B2		B+

Итоги торгов облигациями секторов с/х, розницы и торговли

Выпуск	Купли	Погашения	Оферта	Дней до след. н	Доходность	Дюрация	Цена посл. сделки	Спред к безупонной кривой РФ	Изм. цены за ден	Изм. цены за нед	Изм. цены за мес	Объем выпуска млрд	Moodv's	Fitch	S&P
Агронова01	10,75	17.12.2020	21.06.2018	157	9,60	0,41	100,55	302	-	-	-	5 000			
АптЗ6и6БОЗ	11,25	23.05.2018		128	4,01	0,23	102,50	-255	-	+1,50%	+1,49%	2 000			
БелугаБ-4	9,75	28.05.2020		136	9,47	2,15	101,02	269	-	-	-	2 000		B+	
БелугаБ-5	12,90	29.04.2020		107	8,39	1,34	106,50	162	-	-	+0,42%	2 000		B+	
БелугаП1	9,50	07.06.2022		148	9,20	3,14	101,50	225	-	-0,49%	+0,50%	5 000			
ВолгСпорт1	5,25	04.04.2022		203	7,83	0,45	91,00	90	-	-	-4,77%	1 400			
ВолгСпорт2	6,50	29.02.2024		228	6,50	0,55	100,00	-62	-	-	-	1 900			
ВТОРРЕС Б1	0,00	01.02.2019		18	2638,44	1,05	3,13	263 177	+5,03%	-19,12%	-34,38%	400			
ДетМир Б-4	9,50	29.03.2024	07.04.2020	81	7,59	2,01	104,03	82	+1,00%	+1,49%	+1,26%	3 000			NR
Лента З об	11,75	25.02.2020	28.08.2018	43	7,98	0,59	102,30	137	-0,78%	-0,78%	-0,66%	4 000		BB	BB-
Лента Б1Р1	8,70	26.05.2020		134	8,02	2,16	101,75	124	-	-	-0,49%	5 000			BB-
Лента БО-3	12,40	24.07.2025	01.02.2018	17	-	0,04	101,40	-2 181	+0,06%	+0,96%	+0,75%	5 000		BB	BB-
Лента БО-6	12,40	28.08.2025	06.09.2018	52	6,09	0,61	103,95	-53	-	-	-	5 000		BB	BB-
МагнитР02	11,20	26.02.2018		42	6,47	0,11	100,53	-7	-	+0,03%	-0,23%	10 000			BB
МагнитР03	10,60	10.04.2018		85	6,43	0,21	100,95	-11	-0,05%	-0,05%	+0,15%	10 000			BB
МагнитР03	10,60	10.04.2018		85	6,43	0,21	100,95	-11	-0,05%	-0,05%	+0,15%	10 000			BB
МагнитР04	10,00	28.12.2017			A Field Not Applica		ield Not Appl		-	-	-0,14%	10 000			BB
МагнитР04	10,00	28.12.2017			A Field Not Applica		ield Not Appl		-	-	-0,14%	10 000			BB
ОбувьрусБ1	15,00	15.07.2020	17.07.2019	2	9,79	1,31	107,44	308	+0,21%	+1,12%	+2,00%	1 500			
ОбувьрусБ1	15,00	15.07.2020	17.07.2019	2	9,79	1,31	107,44	308	+0,21%	+1,12%	+2,00%	1 500			
ОбувьрусБ6	13,80	22.03.2021	25.03.2019	70	7,68	1,11	107,14	99	+0,01%	+0,07%	-0,37%	1 000			
ОбувьрусБ7	13,80	20.01.2022	26.04.2018	10								1 000			
О'КЕЙ-02	11,60	12.12.2017			A Field Not Applica		ield Not Appl					3 000			NR
О'КЕЙ-Б01Р	9,55	29.04.2021		17	8,40	2,81	104,01	155	-0,85%	-0,42%	-0,66%	5 000		B+	
О'КЕЙ-Б04	8,90	09.10.2018		85	6,85	0,71	101,50	22	+0,70%	+1,12%	+0,79%	5 000		B+	
О'КЕЙ-Б05	10,50	21.04.2020		99	9,20	2,03	103,00	243	+0,38%	-	+0,68%	5 000		B+	
О'КЕЙ-Б05	10,50	21.04.2020		99	9,20	2,03	103,00	243	+0,38%	-	+0,68%	5 000		B+	
О'КЕЙ-Б06	11,70	06.04.2021	09.10.2018	85	8,38	0,70	102,40	175	-	-0,33%	-0,32%	5 000		B+	
СибГосБ1Р1	17,00	26.06.2019		163	46,03	1,30	74,99	3 932	-0,01%	+12,48%	-17,59%	200			
УпрОтход01	10,25	07.05.2024		112	0,69	5,72	98,90	-645	-	-	-	2 800			
УпрОтход02	10,00	01.06.2025		229	3,74	3,58	98,50	-351	-	-	-	1 000			
УпрОтходБ1	4,00	29.04.2027		106	4,01	7,41	100,00	-344	-	-	-	1 850			
УпрОтходНН	5,50	15.06.2022		156	6,28	0,40	97,37	-67	-	-	-	1 150			
Х-5 Финанс 1Р01	9,45	11.09.2031	26.09.2019	73	7,40	1,57	103,40	67	-	+0,19%	+0,73%	15 000		BB	BB
Х-5 Финанс 1Р02	8,45	07.05.2032	20.11.2020	130	8,06	2,55	101,35	125	-	-	-	10 000			BB
Х-5 Финанс БО4	11,90	11.10.2022	16.04.2019	92	7,87	1,16	104,86	118	-	-	-0,32%	5 000		BB-	BB
Х-5 Финанс БО5	10,90	09.03.2023	13.09.2018	59	7,77	0,63	102,05	115	+0,05%	+0,05%	-0,10%	5 000		BB-	BB
Х-5 Финанс БО6	7,95	27.04.2023	02.05.2019	108	7,24	1,24	101,00	55	-	+0,55%	+1,05%	5 000		BB-	BB
Х-5 Финанс БО7	9,75	01.08.2023	05.02.2019	22	7,99	0,99	101,90	131	-	-	-	5 000		BB-	BB
ЧеркизБ1Р1	12,50	06.10.2020		85	11,04	2,33	104,00	424	-	-	-	5 000	B1		

Итоги торгов облигациями транспортного сектора

Выпуск	Купон	Погашение	Оферта	День до след. к	Доходность	Дюрация	Цена посл. сделк	Спредк бескупонной кривой Od	Изм. цены за ден	Изм. цены за мес	Изм. цены за мес	Объем выпуска, млн р	Moody's	Fitch	S&P
Автодор1P1	10,25	20.11.2020		130	7,61	2,51	106,99	80	-	-	+1,17%	10 000		BBB-	
ДелоПортс1	13,80	14.11.2025	23.11.2018	130	7,83		104,94	118	-	-	+0,24%	3 000		BB-	BB- *
ДелПортг1P1	9,40	05.07.2022		176	8,90		102,49	195	+0,51%	+0,51%	+0,48%	3 500			BB- *
ПКГ 01	12,70	16.09.2025	25.09.2018	71	7,83	0,66	103,30	121	-0,29%	-0,29%	-0,39%	5 000		BB+	NR
ПКГ 02	12,00	15.10.2025	23.10.2019	100	7,92	1,56	106,85	119	-	-	-	5 000		BB+	NR
ПКГ 03	11,80	23.10.2025	29.10.2020	108	8,10	2,29	109,47	129	-	+2,60%	-0,03%	5 000		BB+	NR
ПКГ 05	12,70	02.10.2025	11.04.2019	87	7,64	1,15	106,00	95	-	-	-0,28%	10 000		BB+	NR
ПКТ 1	13,10	09.12.2025	15.12.2020	155	10,32	2,51	107,50	351	-	+0,28%	-1,01%	5 000		BB	
ПКТ 2	13,10	06.02.2026	12.02.2021	32	10,03	2,52	108,59	320	-0,01%	+1,01%	+0,27%	5 000		BB	
ПКТ 3	12,50	18.03.2026	24.03.2021	72	10,31	2,65	106,50	347	-	-0,46%	+0,29%	5 000		BB	
ПочтаРБ1P1	5,07	17.11.2023		148	5,13	5,01	100,00	-196				1 100		BBB-	
ПочтаРБ1P2	8,55	11.05.2027	18.05.2021	127	8,08	2,92	101,80	123	-	-	+0,54%	5 000		BBB-	
ПочтаРБ1P3	8,45	19.05.2027	27.05.2020	135	7,17	2,17	103,00	39	-	-	+2,39%	5 000		BBB-	
ПочтаРос02	9,50	18.10.2019	19.10.2018	95	7,55	0,74	101,49	92	-	-	-	3 000		BBB-	
ПочтаРос04	9,35	18.10.2019		95	7,81	1,59	102,70	108	-	-	-0,34%	3 000		BBB-	
ПочтаРосБ1	2,75	06.12.2023		149	2,88	5,36	99,43	-422				3 000		BBB-	
ПочтаРосБ3	9,35	10.09.2026	19.09.2019	66	8,37	1,55	101,75	164	-	-	-	5 000		BBB-	
ПочтаРосБ4	8,90	22.03.2027	29.03.2021	77	8,34	2,79	102,00	150	-	-	-	5 000		BBB-	
РЖД Б01P1R	8,70	18.05.2032	30.05.2023	141	7,68	4,39	105,05	64	+0,02%	-0,24%	+0,62%	15 000	Ba1		BB+
РЖД Б01P2R	8,50	02.04.2037	16.04.2026	101	7,72	5,85	105,60	38	-0,36%	-0,38%	+1,34%	15 000	Ba1		BB+
РЖД Б01P2R	8,50	02.04.2037	16.04.2026	101	7,72	5,85	105,60	38	-0,36%	-0,38%	+1,34%	15 000	Ba1		BB+
РЖД Б01P3R	8,40	23.04.2037	08.05.2025	122	7,77	5,36	104,25	53	-	-	+0,24%	15 000	Ba1		BB+
РЖД Б01P4R	8,25	29.07.2032	07.08.2025	31	7,55	5,47	104,75	28	-	-0,24%	+1,70%	15 000	Ba1		BB+
РЖД Б0-02	11,20	16.10.2025	23.04.2020	101	7,99	1,94	106,86	122	-	-	-0,36%	15 000	Ba1	BBB-	BB+
РЖД Б0-03	11,75	03.05.2030										15 000	Ba1	BBB-	BB+
РЖД Б0-05	10,30	03.04.2026	07.04.2023	88	10,56	3,90	100,00	353				10 000	Ba1	BBB-	BB+
РЖД Б0-07	10,30	25.03.2026	01.04.2020	79	7,56	1,96	105,75	79	-	-	+0,17%	20 000	Ba1	BBB-	BB+
РЖД Б0-09	3,50	08.06.2028		157	3,53	0,33	100,00	-403				25 000	Ba1	BBB-	BB+
РЖД Б0-10	3,70	29.11.2028		149								25 000	Ba1	BBB-	BB+
РЖД Б0-11	8,65	04.02.2032	17.02.2021	37	7,78	2,54	102,75	95	-	-	-	15 000	Ba1	BBB-	BB+
РЖД Б0-12	4,90	18.08.2033		52								25 000	Ba1	BBB-	BB+
РЖД Б0-13	3,50	19.09.2033		84								25 000	Ba1	BBB-	BB+
РЖД Б0-14	3,50	29.05.2035		155								17 000	Ba1	BBB-	BB+
РЖД Б0-15	4,00	11.10.2038		112								25 000	Ba1	BBB-	BB+
РЖД Б0-16	4,30	20.09.2039		92	3,54	0,19	100,00	-483				25 000	Ba1	BBB-	BB+
РЖД Б0-18	5,10	29.04.2043		-47								25 000	Ba1	BBB-	BB+
РЖД Б0-19	3,50	20.05.2044		158								25 000	Ba1	BBB-	BB+
РЖД-17 обл	7,50	16.07.2018		182	7,23	0,50	100,19	64	-	-	-0,23%	15 000	Ba1	BBB-	BB+
РЖД-23 обл	11,75	16.01.2025	26.07.2018	10	6,74	0,49	102,60	14	+0,23%	-0,33%	+0,05%	15 000	Ba1	BBB-	BB+
РЖД-28 обл	8,20	21.03.2028	31.03.2020	78	7,45	1,96	101,75	68	+0,15%	+0,12%	+0,64%	20 000	Ba1	BBB-	BB+
РЖД-30 обл	7,65	07.11.2028	19.11.2019	127	7,48	1,72	100,50	74	+0,07%	+0,07%	+0,46%	15 000	Ba1	BBB-	BB+
РЖД-32 обл	4,60	25.06.2032	08.07.2022	-3	7,02	0,48	91,27	7	-0,01%	+0,82%	+1,42%	10 000	Ba1	BBB-	BB+
РЖД-33 обл	6,40	28.02.2040		70								15 000	Ba1	BBB-	BB+
РЖД-34 обл	3,50	28.02.2040		73								15 000	Ba1	BBB-	BB+
РЖД-35 обл	6,40	30.05.2040		163								15 000	Ba1	BBB-	BB+
РЖД-41 обл	9,40	27.11.2031	12.12.2019	150	7,44	1,77	103,65	70	-	-	+0,47%	15 000	Ba1		BB+
РЖД-42 обл	9,70	22.05.2046	16.06.2026	162	7,96	6,06	111,53	60	+2,17%	+2,32%	+2,49%	15 000	Ba1	BBB-	BB+
ТрансКюнБ2	9,40	16.09.2021		66	7,77	2,49	104,53	89	-	-	+0,21%	5 000	Ba3		BB+
ФГУП ГЦСС1	13,00	22.08.2019		38	12,65	1,43	101,00	593	-	+0,06%		705			
Финавиа 01	9,00	31.07.2022		16	21,94	3,07	70,93	1 498	-1,45%	+1,13%	+0,62%	4 122			
Финавиа 02	0,01	31.07.2027		16	25,35	7,85	18,12	1 787	-4,53%	-4,63%	-9,40%	9 179			
ФПК 01	9,95	04.06.2026	13.06.2019	150	7,41	1,32	103,50	71	-	-	-	5 000		BB+	BB+
ФПК 1P-01	8,80	15.04.2027	20.10.2022	101	7,69	3,94	104,90	71	-	-0,05%	+1,43%	5 000		BB+	BB+

Итоги торгов облигациями электроэнергетического сектора

Выпуск	Купон	Погашение	Оферта	День до след. к	Доходность	Дюрация	Цена посл. сделк	Лет до погаш/п	Спрэд к безупонной кривой Об	Изм. цены за ден	Изм. цены за нед	Изм. цены за мес	Объем выпуска, млн ру	Moody's	Fitch	S&P
АтомэнпБ01	9,33	02.11.2026		119	9,52	0,80	100,00	8,80	212				15 000	Ba1		BB+
АтомэнпБ02	9,33	03.12.2026		150	9,55	0,51	100,00	8,89	214				15 000	Ba1		BB+
КонцесВ01	11,25	30.11.2030		320	1,52	5,86	100,00	12,88	-626	-	-	-	1 500			
КонцесВ02	12,25	17.03.2031	14.02.2018	123	12,94	0,08	100,00	0,08	640	-	-	-	1 900			
КонцесВ03	12,00	07.04.2031		263				13,23					1 900			
КонцесВ04	12,50	07.06.2031		99	0,42	7,28	100,00	13,40	-741	-	-	-	1 100			
КонцесТ01	12,50	06.04.2032		85	0,36	7,30	100,00	14,23	-754	-	-	-	2 000			
КубэнпР01	10,44	21.11.2025		137				7,85					3 600			
КубэнпР02	12,63	11.11.2025	19.11.2019	127	1,64	1,69	119,89	1,84	-510	+0,13%	+1,71%	+2,60%	3 400			
ЛенэнерБ05	8,75	09.07.2025	17.01.2018	2	5,56	0,01	100,02	0,01	-98	-0,00%	-0,13%	-0,04%	2 400	Ba1		
МОЭСК БО10	8,55	06.05.2027	12.05.2022	122	7,99	3,54	102,55	4,32	105	-	-	+0,10%	10 000	Ba1		BB-
МОЭСК БО-4	8,30	12.09.2024	17.09.2020	66	7,92	2,29	101,25	2,67	112	+0,01%	-0,03%	+0,03%	5 000	Ba1	BB+	BB-
МОЭСК БО-5	10,00	26.05.2026	04.06.2019	141	10,23	1,29	100,00	1,38	353				5 000	Ba1		BB-
МОЭСК БО-6	9,65	16.07.2026	23.07.2020	10	7,91	2,08	104,25	2,52	112	-	-	+0,14%	5 000	Ba1		BB-
МОЭСК БО-8	10,30	16.04.2026	25.04.2019	101	7,79	1,18	103,15	1,27	110	-	-	+0,05%	8 000	Ba1		BB-
МОЭСК БО-9	9,15	15.02.2027	24.02.2020	42	7,72	1,90	103,00	2,11	96	+0,73%	+0,74%	+0,49%	10 000	Ba1		BB-
МРСК СЗ Б1	12,42	23.05.2025	01.06.2018	137	7,58	0,36	101,79	0,38	101	+0,01%	-0,03%	+0,03%	5 000			
МрсКСКБ1Р1	13,00	22.04.2021		101	8,81	2,73	112,19	3,27	197	+0,64%	+4,04%	+5,20%	1 350			
МРСКУР БО2	11,58	11.11.2025	19.11.2019	127	4,11	1,70	113,21	1,84	-263	+0,25%	+1,73%	+2,60%	1 600	Ba1		
МРСКУР БО5	9,32	14.08.2026	23.08.2019	39	2,00	1,48	111,50	1,60	-472	+0,32%	+2,23%	+3,78%	5 000	Ba1		
МРСКЦенБ02	12,42	23.05.2025	01.06.2018	137	7,13	0,36	101,95	0,38	56	+0,03%	+0,03%	+0,14%	5 000			
МРСКЦенБ03	11,80	11.11.2025	17.11.2020	127	8,13	2,47	109,55	2,84	132	+0,17%	+1,24%	+2,38%	5 000			BB-
МРСКЦенБ04	11,58	11.11.2025	19.11.2019	127	11,89	1,65	100,00	1,84	515				5 000			BB-
МРСКЦенБ05	9,32	14.08.2026	23.08.2019	39	9,52	1,44	100,00	1,60	280				5 000			BB-
МРСКУЮ БО2	9,24	01.07.2022		81	9,57	3,58	100,00	4,46	262	-	-	-	5 000			
НовБРПГЭ01	8,50	10.11.2020		120		2,43		2,82					300			
ОГК2 Б1Р1R	11,50	17.11.2020	22.05.2018	127	8,63	0,18	101,00	0,35	207	-0,35%	-0,30%	-0,64%	5 000		BB	
ОГК2 Б1Р2R	11,50	17.11.2020	22.05.2018	127	7,75	0,18	101,29	0,35	119	+0,09%	-0,10%	+0,29%	5 000		BB	
РоссетБ1Р1	8,15	07.07.2022		178	8,32	3,79	100,00	4,48	137	-	-	-	5 000	Ba1		BB+
РоссетиБ02	9,15	18.08.2026		43	8,05	1,49	101,86	8,59	67	-0,02%	+0,07%	+0,48%	5 000	Ba1		BB+
РоссетиБ03	9,15	18.08.2026		43	8,05	1,49	101,86	8,59	67	-0,02%	+0,07%	+0,48%	5 000	Ba1		BB+
РоссетиБ05	11,25	14.11.2025	18.11.2022	130	7,90	1,65	105,92	4,84	91	-	-	-0,08%	10 000	Ba1		BB+
РоссетиБ06	10,29	31.10.2045		141				27,81					6 000	Ba1		BB+
РусГидрБП1	11,85	04.07.2018		170	5,96	0,44	102,70	0,47	-63	-	-	-	5 000	Ba1	BB+	BB+
РусГидрБП3	11,85	04.07.2018		170	12,11	0,35	100,03	0,47	552	-	-	-	5 000	Ba1	BB+	BB+
РусГидрБП4	10,35	04.04.2019		80	7,23	1,15	103,70	1,22	54	+0,01%	+0,03%	+0,20%	15 000	Ba1	BB+	BB+
РусГидрБП5	8,20	12.06.2020		151	8,36	2,22	100,00	2,41	158	-1,38%	-1,38%	-1,23%	10 000	Ba1		BB+
РусГидро01	9,50	12.04.2021		91	8,05	2,66	104,50	3,24	121	-	-	+0,05%	10 000	Ba1	BB+	BB+
РусГидро02	9,50	12.04.2021		91	7,51		106,00	3,24	67	+1,11%	+1,11%	+1,11%	5 000	Ba1	BB+	BB+
РусГидро07	8,50	02.02.2023		24	0,94	4,63	100,15	5,05	-607	-	-	-0,03%	10 000	Ba1	BB+	BB+
РусГидро08	8,50	02.02.2023	08.02.2018	24	8,51	0,05	100,00	0,07	197	-0,01%	-	-0,18%	10 000	Ba1	BB+	BB+
РусГидро09	7,50	15.04.2025	18.04.2023	99	8,13	4,35	98,00	5,26	110	-	-0,31%	-0,05%	10 000	Ba1	BB+	BB+
ТГК-1 03	4,00	14.12.2021		155	4,04	0,30	100,00	3,92	-286	-	-	-	2 000		BB+	BB+
ТГК-1 04	6,90	14.02.2022		35	4,11	0,01	100,00	4,08	-281	-	-	-	2 000		BB+	BB+
ТГК-2 БО-2	12,00	26.04.2019					99,13	1,28		-0,16%	+0,12%	+0,14%	5 300			
ТПлюс 01	9,50	06.10.2017						-0,28					5 000			
ФСК ЭЭС-62	9,35	17.10.2051	23.11.2021	43				3,86					10 000	Ba1	BBB-	BB+
ФСК ЭЭС-06	8,25	15.09.2020		64	7,77	2,38	101,48	2,67	97	-	-	-	10 000	Ba1	BBB-	BB+
ФСК ЭЭС-07	7,50	16.10.2020		95	6,39	2,48	103,00	2,75	-41	-	-	-	5 000	Ba1	BBB-	BB+
ФСК ЭЭС-08	8,25	15.09.2020		64	7,50	2,38	102,10	2,67	70	-	+0,10%	+0,64%	10 000	Ba1	BBB-	BB+
ФСК ЭЭС-10	7,75	15.09.2020		64	7,25	2,37	101,48	2,67	45	-	-	+4,64%	10 000	Ba1	BBB-	BB+
ФСК ЭЭС-11	0,10	16.10.2020		95	0,32	2,75	99,40	2,75	-648	-	-	-	10 000	Ba1	BBB-	BB+
ФСК ЭЭС-12	8,10	19.04.2019		95	7,37	1,20	101,00	1,26	68	-	-	+0,02%	10 000	Ba1	BBB-	BB+
ФСК ЭЭС-13	8,50	22.06.2021		162	7,73	3,02	102,70	3,44	87	-	-	+0,12%	10 000	Ba1	BBB-	BB+
ФСК ЭЭС-15	8,75	12.10.2023	18.10.2018	94	7,16	0,73	101,22	0,76	53	-	-	-	10 000	Ba1	BBB-	BB+
ФСК ЭЭС-18	8,50	27.11.2023	03.06.2019	140	7,58	1,32	101,35	1,38	88	-	-	-	15 000	Ba1	BBB-	BB+
ФСК ЭЭС-19	7,95	06.07.2023	12.07.2018	178	8,15	0,46	99,98	0,49	156	-	-	+0,13%	20 000	Ba1	BBB-	BB+
ФСК ЭЭС-21	7,40	06.10.2027	10.04.2024	93	7,56	4,84	99,88	6,24	43	-	-	-	10 000	Ba1	BBB-	BB+
ФСК ЭЭС-22	6,90	21.07.2027	27.07.2022	16	7,34	0,01	91,67	4,53	38	-	-1,39%	+0,32%	10 000	Ba1	BBB-	BB+
ФСК ЭЭС-23	3,50	27.04.2048		49				30,30					10 000	Ba1	BBB-	BB+
ФСК ЭЭС-24	8,00	07.01.2028	17.01.2020	4	8,16	1,81	100,00	2,01	141	-	-	-0,55%	10 000	Ba1	BBB-	BB+
ФСК ЭЭС-25	9,00	14.09.2027	24.09.2019	71	7,39	1,56	102,70	1,69	66	-	-	+0,49%	15 000	Ba1	BBB-	BB+
ФСК ЭЭС-26	4,00	30.06.2048	02.07.2047	22				29,48					15 000	Ba1	BBB-	BB+
ФСК ЭЭС-27	4,00	30.06.2048	02.07.2047	22				29,48					11 000	Ba1	BBB-	BB+
ФСК ЭЭС-28	3,50	27.04.2048		49				30,30					20 000	Ba1	BBB-	BB+
ФСК ЭЭС-29	3,50	07.09.2048		91				30,67					20 000	Ba1	BBB-	BB+
ФСК ЭЭС-30	3,50	30.10.2048	02.11.2046	53				28,82					10 000	Ba1	BBB-	BB+
ФСК ЭЭС-34	3,50	30.10.2048	01.11.2047	144				29,81					14 000	Ba1	BBB-	BB+
ФСК ЭЭС-37	4,00	23.03.2050	29.03.2045	17				27,22					20 000	Ba1	BBB-	BB+
Энел 1Р-1R	12,10	28.09.2018		74	7,63	0,67	103,07	0,70	101	-	-	-	5 000	Ba3		BB+
ЭнелР БО-5	12,10	22.05.2025	31.05.2018	136	6,66	0,36	101,99	0,37	9	-0,02%	-0,40%	-0,56%	2 000	Ba3		BB+
ЭнелР БО-6	12,10	22.05.2025	31.05.2018	136	7,47	0,32	101,70	0,37	90	+0,87%	-0,38%	-0,39%	3 000	Ba3		BB+

Итоги торгов облигациями муниципального сектора

Выпуск	Купон	Погашение	Погашение номинал	Дней до след. к	Доходность	Дюрация	Цена посл. сделки	Спрэд к бескупонной кривой ОФЗ	Изм. цены за ден	Изм. цены за нег	Изм. цены за мес	Объем выпуска млн руб	Moody's	Fitch	S&P
Башкорт10об	11,95	24.10.2017	SINKABLE									1 500	Ba2	NR	NR
Башкорт8об	7,75	18.09.2020	SINKABLE	67	8,20	1,93	99,60	140	+0,20%	-2,31%	-0,40%	5 000	Ba2	BBB-	NR
Башкорт8об	7,75	18.09.2020	SINKABLE	67	8,20	1,93	99,60	140	+0,20%	-2,31%	-0,40%	5 000	Ba2	BBB-	NR
Башкорт9об	11,40	11.04.2019	SINKABLE	87	6,27	0,95	104,99	-42	-	-0,47%	-3,59%	6 000	Ba2	BBB-	NR
БелгОб2013	8,30	28.07.2020	SINKABLE	15	7,69	1,82	101,50	90	-0,49%	-0,49%	-0,34%	3 500		BB	
БелгОб2015	12,65	30.06.2020	SINKABLE	78	6,46	1,17	107,45	-32	+2,09%	-0,03%	-0,20%	5 250		BB	
БелгОб2016	9,81	08.06.2021	SINKABLE	57	6,83	2,63	108,56	-3	+0,52%	+0,99%	+2,68%	3 500		BB	
БелгОб2017	8,25	11.06.2024	SINKABLE	64	8,13	4,20	101,50	98	-	-	-0,29%	4 000		BB	
ВлгОб35004	7,30	01.11.2018	SINKABLE	17	7,50	0,45	100,00	86	-	-0,58%	+0,20%	2 000		WD	NR
ВлгОб35005	10,00	13.07.2019	SINKABLE	59	7,68	0,72	101,70	97	+0,01%	-	-	5 000		WD	NR
ВлгОб35006	12,74	30.10.2020	SINKABLE	18	9,35	1,63	105,00	254	-	-	-	5 000		WD	NR
ВлгОб35007	9,40	02.06.2024	SINKABLE	55	8,29	4,24	103,00	114	-0,07%	-0,87%	-3,71%	10 000		WD	NR
ВолгорОб12	7,27	14.06.2018	SINKABLE	59	7,38	0,41	100,03	81	-0,06%	+0,06%	+0,25%	5 000		WD	NR
Волгор Об 7	12,56	10.10.2019	SINKABLE	6	7,54	1,15	105,86	81	-0,02%	+0,06%	-0,15%	1 000	B2		
Волгор Об 8	13,68	19.10.2020	SINKABLE	25	7,07	1,50	110,40	27	+0,67%	+0,64%	+0,91%	1 000	B2		
Волжск2014	15,00	24.12.2019	SINKABLE	9	3,50	1,06	113,00	-325	-	+0,04%	+5,30%	300		WD	
ВологодОб3	9,75	05.12.2017	SINKABLE									4 600			NR
ВоронежОб7	11,75	14.10.2019	SINKABLE	89	7,67	1,17	105,00	94	-0,10%	-0,54%	+0,29%	5 813		WD	
ВржОб34006	7,28	23.10.2018	SINKABLE	7	7,58	0,62	99,94	94	+0,04%	-0,61%	+0,43%	5 000		WD	
ИркОбл2016	9,25	25.12.2021	SINKABLE	70	7,52	2,82	105,50	61	-0,24%	+0,50%	+1,44%	5 000			BB
КалинОбл16	10,50	17.12.2021	SINKABLE	67	7,49	3,28	110,88	59	+0,99%	+2,56%	+2,91%	1 000			
Карелия 15	8,75	22.10.2017	SINKABLE									1 500		NR	
Карелия 16	7,49	29.01.2019	SINKABLE	11	7,45	0,63	100,11	78	+0,11%	+0,11%	+0,62%	2 000		B+	
Карелия 17	12,25	08.04.2020	SINKABLE	5	7,61	0,67	103,24	84	-0,15%	-0,25%	-0,11%	3 000		B+	
КемерОбл13	8,20	28.11.2018	SINKABLE	39	7,81	0,84	100,50	116	-1,08%	-0,46%	-0,21%	1 000		BB-	
КемерОбл17	8,20	26.09.2024	SINKABLE	71	7,47	3,99	103,96	29	-	+1,72%	+2,93%	9 000		BB-	
КОМИ 11 об	11,20	27.11.2019	SINKABLE	45	7,59	0,98	103,65	85	+0,49%	-0,15%	+0,14%	10 100	B1	BB-	
КОМИ 12 об	11,80	23.06.2021	SINKABLE	21	7,84	2,13	108,85	98	-0,59%	+0,69%	+0,14%	10 000	B1	BB-	
КОМИ 13 об	9,50	16.11.2022	SINKABLE	37	9,84	3,28	100,00	285				3 095	B1		
КОМИ 14 об	8,40	25.06.2024	SINKABLE	71	6,54	5,01	110,00	-61	-	-	+8,71%	10 000	B1		
КостромОб7	7,70	28.09.2018	SINKABLE	60	7,70	0,39	100,08	108	-	+0,02%	+0,17%	4 000		B+	
КраснодКр1	8,60	09.08.2024	SINKABLE	32	7,82	4,50	104,55	65	-	-	+0,53%	10 000	B1	BBu	NR
КраснодКр4	8,85	09.11.2017	SINKABLE									12 000	B1	NR	NR
КраснЯрКр6	8,00	19.10.2017	SINKABLE									16 910	B1	NR	BB
КраснЯрКр7	7,95	19.09.2018	SINKABLE	65	7,32	0,66	100,48	70	-	+0,71%	+0,53%	11 000	B1	BB+	BB
КраснЯрКр8	10,90	08.07.2018	SINKABLE	80	7,65	0,47	101,60	106	-0,20%	-0,25%	-0,38%	10 000	B1	BB+	BB
КраснЯрКр9	11,50	01.10.2018	SINKABLE	77	7,18	0,68	103,00	55	-	-0,10%	-0,07%	8 250	B1	BB+	BB
КрасЯрКр10	12,70	10.09.2019	SINKABLE	57	7,61	1,20	106,42	89	-	-0,67%	-0,17%	12 500	B1	BB+	BB
КрасЯрКр11	11,70	29.10.2019	SINKABLE	15	7,05	1,60	108,00	32	-	-	+1,79%	4 250	B1	BB+	BB
КрасЯрКр12	9,75	25.10.2023	SINKABLE	107	7,76	3,56	107,60	68	+0,37%	+1,51%	+0,75%	18 231	B1	BB+	BB
ЛенОбл2014	12,85	07.12.2021	SINKABLE	57	7,84	1,54	108,00	94	-	-	-1,82%	275		WD	BB+
ЛипеццОбл8	7,39	17.04.2020	SINKABLE	4	7,71	1,58	100,00	94	-	-	+0,01%	3 000		BB+	NR
ЛипеццОбл9	10,50	04.06.2019	SINKABLE	50	7,49	0,94	103,00	79	-2,76%	-1,42%	+0,19%	5 000		BB+	NR
МарЭл2014	11,30	07.07.2018	SINKABLE	82	5,39	0,47	102,80	-120	-	-0,10%	+0,85%	2 000		BB	
МгдОбл2014	15,00	24.12.2018	SINKABLE	70	7,31	0,89	107,10	65	-	-4,39%	+2,49%	1 000			B+
МГор48-об	6,00	11.06.2022	AT MATURITY	147	7,20	3,90	95,97	25	-	+0,60%	+2,26%	30 000	Ba1	BBB-	BB+
МГор66-об	10,00	23.11.2018	AT MATURITY				101,91		-	-1,43%	-0,38%	4 348	Ba1	BBB-	BB+
Мордовия01	9,25	22.10.2018	SINKABLE	7	8,03	0,73	101,07	140	-0,32%	-0,16%	-0,03%	3 000		B+	
Мордовия02	13,75	14.10.2020	SINKABLE	2	7,74	1,52	109,79	94	+0,66%	+0,01%	+0,36%	3 000		B+	
Мордовия03	11,70	03.09.2021	SINKABLE	53	8,26	2,49	108,89	138	+0,08%	-0,08%	-0,08%	5 000		B+	
МосОбл 10	9,65	21.11.2023	SINKABLE	43	7,80	3,86	108,12	71	-	-0,62%	+0,01%	25 000	Ba2	BB+	NR
МФ МарЭл17	8,60	21.08.2024	SINKABLE	44	7,68	4,45	104,88	51	-0,11%	+1,83%	+2,32%	2 000		BB	
НижгорОб10	14,15	23.08.2020	SINKABLE	41	7,72	1,58	109,46	93	-0,22%	-0,31%	-0,39%	12 000	B1	BB	
НижгорОбл9	7,87	26.08.2020	SINKABLE	35	7,66	1,41	100,47	87	+0,77%	+0,08%	+0,95%	10 000	B1	BB	
Новсиб боб	8,35	22.07.2020	SINKABLE	9	7,40	1,05	101,30	61	-0,05%	-0,05%	+0,73%	5 000		BB	NR
Новсиб 7об	12,36	10.10.2022	SINKABLE	72	7,02	2,71	117,00	4	+2,86%	+0,53%	+7,44%	2 000		BB	NR
Новсиб2013	7,79	30.10.2018	SINKABLE	10	7,43	0,54	100,30	79	-	-0,05%	+0,30%	5 000		BBB-	
Новсиб2014	11,40	08.10.2019	SINKABLE	89	7,95	1,01	103,64	122	-	-2,22%	-0,06%	7 000		BBB-	
Новсиб2016	8,93	03.10.2021	SINKABLE	2	7,29	2,65	105,00	40	-	-	+0,96%	5 000		BBB-	
Новсиб2017	7,85	27.09.2022	SINKABLE	3	0,00	4,28	103,10	-697	-	+2,19%	+2,19%	5 000		BBB-	
ОмскАдм 1	13,06	03.12.2017	SINKABLE									1 000	B1		
ОмскАдм 2	9,90	26.10.2019	SINKABLE	8	7,73	1,25	103,00	100	-0,24%	-0,24%	+0,22%	2 500	B1		
ОмскОб2014	12,30	15.10.2019	SINKABLE	1	7,62	1,14	105,74	89	+0,28%	-0,25%	+0,04%	5 000	Ba3		

Итоги торгов облигациями муниципального сектора (продолжение)

ОмскОбл2016	9,30	01.11.2021	SINKABLE	15	7,72	2,86	105,25	83	+0,92%	-0,71%	+0,30%	5 000	Ba3	
Оренб35002	11,00	14.06.2021	SINKABLE	63	7,85	1,41	104,70	99	-2,14%	-	-0,17%	6 000		BB
Оренб35003	14,00	03.07.2025	SINKABLE	87	4,84	4,11	144,00	-242	-	-	+10,06%	5 000		BB
ОренОбл 01	9,20	14.12.2017	SINKABLE									4 000		NR
ОренОбл 02	8,50	19.06.2019	SINKABLE	65	7,57	0,90	101,00	86	-0,10%	-0,98%	+0,56%	5 000		BB
РязОбл 02	9,50	14.12.2017	SINKABLE									2 500		WD
СамарОбл 8	9,00	13.12.2017	SINKABLE									10 000	Ba3	BB
СамарОбл 9	8,15	31.07.2020	SINKABLE	18	7,33	1,10	101,10	54	-	-	+0,70%	8 300	Ba3	BB
СамарОбл10	10,00	01.07.2021	SINKABLE	80	6,80	1,42	104,70	-6	+0,03%	+1,13%	+1,80%	12 000	Ba3	BB
СамарОбл11	12,40	18.06.2020	SINKABLE	66	7,91	1,88	109,09	113	-	-0,91%	+0,70%	7 000	Ba3	BB
СамарОбл12	9,64	21.06.2024	SINKABLE	74	7,71	4,05	108,84	56	-	+0,17%	+1,01%	10 000	Ba3	BB
СамарОбл13	8,19	31.05.2024	SINKABLE	53	7,65	4,08	102,75	50	-	-	-0,56%	10 000	Ba3	BB
СвердлОб2	7,95	04.12.2017	SINKABLE									3 000		NR
СвердлОб3	9,80	15.11.2024	SINKABLE	39	7,75	3,90	108,99	56	+2,80%	+2,80%	-1,80%	5 000		BB+
СвердлОб3	9,80	15.11.2024	SINKABLE	39	7,75	3,90	108,99	56	+2,80%	+2,80%	-1,80%	5 000		BB+
СмолОбл2013	8,90	20.10.2018	SINKABLE	91	8,25	0,63	100,56	162	-0,08%	+0,03%	-0,20%	3 000		B+
СтаврКрай1	8,20	12.12.2017	SINKABLE									5 000		NR
СтаврКрай2	8,09	04.11.2020	SINKABLE	16	8,18	1,42	100,21	137	-	-	+0,01%	5 000		BB
СтаврКрай3	9,80	07.11.2023	SINKABLE	22	7,52	3,52	109,00	43	-	-	+2,82%	4 800		BB
ТамбовОбл2	9,60	20.09.2023	SINKABLE	72	7,77	3,63	107,50	70	-	-	+1,01%	1 600		WD
ТамбовОбл3	8,40	12.07.2024	SINKABLE	4	8,29	3,92	101,49	113	-	-	-	3 500		
ТверОбл 12	9,70	18.12.2017	SINKABLE									3 000		WD
ТверОбл 13	9,00	22.11.2018	SINKABLE	38	7,18	0,82	101,64	53	+0,33%	+0,49%	+0,43%	3 000		WD
ТомскАдм 5	14,00	15.12.2019	SINKABLE	57	7,81	1,23	108,01	106	-0,31%	-0,73%	-0,35%	405		WD
ТомскАдм 6	9,83	14.11.2021	SINKABLE	53	10,19	2,12	100,00	329	-	-	-	1 000		WD
ТомскОб 45	8,60	19.12.2017	SINKABLE									5 000		BB-
ТомскОб 48	8,75	18.12.2018	SINKABLE	64	7,13	0,89	101,60	47	-0,50%	+0,44%	+0,60%	5 000		BB-
ТомскОб 55	9,90	19.06.2023	SINKABLE	70	7,61	3,31	108,35	56	-	+1,26%	+1,27%	7 000		BB-
ТулОбл4	12,20	15.05.2019	SINKABLE	15	7,71	0,91	104,33	101	-0,15%	-0,39%	-0,02%	5 000		BB
Удмурт2015	13,80	17.09.2020	SINKABLE	66	7,42	1,99	113,59	62	-	+0,73%	+0,09%	3 000		B+
Удмурт2016	10,55	19.09.2026	SINKABLE	65	7,79	5,73	118,00	40	+0,43%	+0,43%	+0,86%	5 000		B+
Удмуртия-6	6,90	05.12.2017	SINKABLE									2 500		NR
Удмуртия-7	7,45	01.10.2020	SINKABLE	80	7,95	1,34	99,53	115	-0,36%	-0,07%	+0,60%	2 000		B+
Хакас2013	8,40	27.10.2020	SINK/PUT	27	8,43	1,67	100,37	162	-0,27%	-0,11%	+0,29%	3 000		B+
Хакас2014	12,65	27.10.2019	SINK/PUT	8	7,67	0,95	104,98	94	-0,01%	+0,03%	+0,17%	2 500		B+
Хакас2015	12,25	11.10.2020	SINK/PUT	85	7,64	1,24	105,95	84	-	-1,85%	+0,62%	2 000		B+
Хакас2016	11,70	02.11.2023	SINK/PUT	17	8,54	3,79	113,60	145	+0,07%	-0,67%	-0,09%	5 000		B+
ХМАО 09	11,40	13.10.2019	SINKABLE	90	7,08	1,03	104,60	35	-	-	+0,40%	14 000	Ba2	WD
Чувашия-10	7,00	07.06.2018	SINKABLE	52	7,66	0,24	99,89	109	-0,10%	-0,06%	+0,06%	1 500	Ba3	BB+
Якут 35005	8,45	24.04.2018	SINKABLE	2	7,13	0,27	100,40	58	-	-1,08%	+0,05%	2 500		BBB-
Якут 35006	10,10	02.07.2021	SINKABLE	72	7,53	1,53	104,15	67	+0,24%	+0,24%	+0,53%	2 500		BBB-
Якут-07 об	12,43	14.05.2020	SINKABLE	31	7,05	1,20	106,74	28	+0,67%	-0,01%	-9,58%	5 500		BBB-
Якут-08 об	10,29	18.05.2021	SINKABLE	30	7,65	2,05	105,90	80	+0,09%	-0,09%	-0,09%	5 500		BBB-
Якут-09 об	8,59	16.05.2024	SINKABLE	31	7,69	3,85	104,30	55	-	+0,29%	+0,77%	5 000		BB
ЯНАО-2016	9,37	06.12.2023	SINKABLE	51	7,47	2,31	104,75	37	+0,01%	+0,24%	+0,53%	20 000		BBB-
ЯрОбл 12	7,35	13.07.2018	SINKABLE	88	7,49	0,36	100,02	90	-0,27%	-1,45%	+0,22%	5 000		BB-
ЯрОбл 13	10,20	24.09.2019	SINKABLE	71	7,59	0,97	102,69	86	-0,30%	-0,30%	-0,30%	7 000		BB-
ЯрОбл 14	10,00	19.05.2023	SINKABLE	39	7,64	3,07	108,00	60	-	+0,09%	+1,55%	4 500		BB-
ЯрОбл 15	8,40	20.04.2027	SINKABLE	15	7,91	5,44	104,05	46	-	+1,02%	+1,78%	10 000		BB-

Итоги торгов облигациями сектора машиностроения

Выпуск	Купон	Погашение	Оферта	День до след. куп.	Доходность	Дюрация	Цена посл. сделки	Спрэд к бескупонной кривой 0	Изм. цены за день	Изм. цены за нед.	Изм. цены за месяц	Объем выпуска, млн руб.	Moody's	Fitch	S&P
iyOMЭ БО-1	13,10	07.06.2019		144	7,91	1,30	106,90	121	-	-	+2,79%	1 500			B
iyOMЭ БО-3	14,25	25.12.2018		162	5,49	0,91	108,00	-117	+3,85%	+0,93%	+1,89%	2 000			B
ВертолетБ1	11,90	15.01.2026		10	8,47	3,63	114,55	115	-	-	-	10 000		WD	
ВертолетБ2	7,50	16.11.2023		129	7,71	4,70	99,68	62	-	-	-	5 000		WD	
Вертолеты1	8,25	20.04.2018		95	8,38	0,23	99,99	184	-	-1,97%	+1,00%	5 000		WD	
Вертолеты2	8,25	20.04.2018		95	6,52	0,21	100,45	-2	-	-0,52%	+0,45%	10 000		WD	
ГИДРОМАШБ1	10,75	09.02.2027	18.02.2020	36	8,26	1,86	105,00	150	-	+0,11%	+0,62%	3 000			
ГСС БО-04	0,10	24.12.2019		162	4,70	1,94	91,66	-205	-	-	-9,67%	1 030		WD	
ГСС БО-05	9,45	21.05.2020		129	8,47	2,14	102,39	169	+0,36%	+0,36%	-0,30%	3 000		WD	
ИРКУТ БО-4	9,00	06.11.2023	12.11.2018	119	8,18	0,80	100,75	154	-	+0,05%	+0,20%	5 000	Ba3		
КАМАЗ 12	11,24	18.07.2030		17	11,26	0,04	100,00	351				5 000	Ba3		
КАМАЗ БО13	10,39	05.12.2030		157	10,64	0,90	100,00	286				5 000	Ba3		
КАМАЗ БО14	9,92	24.11.2031		147	10,14	0,87	100,00	227				5 000	Ba3		
КАМАЗ БО15	9,63	02.12.2031		155	9,85	0,90	100,00	198				5 000	Ba3		
КАМАЗ БО-5	11,50	12.06.2020		151	1,28	2,30	101,70	-550	-	-	-	2 000	Ba3		
ОАК1	8,00	17.03.2020		50	8,15	1,92	100,00	139	-	-	-	46 280			
ОДК 01	10,75	10.06.2026		144	6,15	6,05	130,50	-121	-	-	+11,99%	6 642			
ОДК 02	8,80	17.04.2023		86	5,97	4,30	113,00	-106	-	-	+8,56%	2 569			
ОДК 03	11,50	26.06.2024		158								2 927			
ОДК 04	8,00	24.04.2020		88								21 076			
СилМашБО-1	12,30	15.10.2025	24.10.2018	100	10,74	0,74	101,29	410	-	-0,21%	-0,05%	5 000	B2		
СилМашБО-2	12,30	15.10.2025	24.10.2018	100	10,74	0,74	101,29	410	-	-0,45%	-0,06%	5 000	B2		
СилМашБО-3	9,95	14.09.2026	23.09.2019	70	11,93	1,53	97,51	520	-2,10%	-1,90%	-1,51%	5 000	B2		
СилМашБО-4	9,95	14.09.2026	23.09.2019	70	10,52	1,55	99,50	379	-	+0,01%	+0,20%	5 000	B2		
СилМашБО-5	10,25	25.11.2026	04.12.2019	142	10,88	1,74	99,40	414	-	-1,08%	+0,20%	5 000	B2		
СилМашБО-6	10,25	30.11.2026	09.12.2019	147	10,48	1,76	100,04	374	-	+0,04%	-0,06%	5 000	B2		
СилМашины2	9,30	28.09.2023	01.10.2020	80	10,18	2,39	98,50	338	-	-	+0,51%	10 000	B2		
СилМашины2	9,30	28.09.2023	01.10.2020	80	10,18	2,39	98,50	338	-	-	+0,51%	10 000	B2		
ТрансмШПБ1	9,95	04.02.2020		22	8,06	1,84	103,81	130	-0,18%	-0,40%	-0,18%	10 000		BB-	

Итоги торгов облигациями сектора строительства и девелопмента

Выпуск	Купон	Погашение	Оферта	Дней до след. к	Доходность	Дюрация	Цена посл. сделк	Спрэд к бескупонной кривой РФ	Изм. цены за ден	Изм. цены за нед	Изм. цены за мес	Объем выпуска, млн р	Moodv's	Fitch	S&P
ВерЦемЗав1	13,00	04.05.2021	08.05.2018	22	10,37	0,30	100,90	382	-0,10%	-2,04%	+0,07%	3 600			
ВИСДев БО1	11,00	03.04.2019	04.04.2018	79	11,44	0,07	100,00	490	-	-	-	1 700			
ЗСД 02	10,44	13.05.2031		134	10,71	6,97	100,00	289	-	-	-	5 000			
ЗСД 03	9,84	06.02.2032		39	9,94	7,10	101,00	205	-	-	-	5 000			
ЗСД 04	9,84	06.02.2032		39	9,94	7,04	101,00	205	-	-	-	5 000			
ЗСД 05	9,84	06.02.2032		39	9,94	7,10	101,00	205	-	-	-	5 000			
Инград БО1	11,50	12.10.2021	16.10.2018	92	11,25	0,23	100,00	462	-	-	-0,10%	5 000			
ЛенССМУ 02	12,90	12.12.2017										5 000			B+
ЛидерБНБП1	13,50	21.12.2021	26.06.2018	162	11,42	0,27	100,99	484	-0,01%	+0,11%	+0,49%	3 000			
ЛНССМУБ1Р1	11,85	17.06.2021		66	8,44	2,07	107,95	158	-0,18%	+0,98%	-0,05%	5 000			B+
ЛСР 04 обл	0,10	20.10.2017										5 000		NR	
ЛСР БО 1Р1	10,75	22.09.2021		163	8,33	2,40	106,08	145	+0,08%	+1,41%	+0,56%	5 000		B	
ЛСР БО 1Р2	9,65	20.04.2022		9	8,38	2,79	104,30	145	+0,38%	+0,43%	+0,77%	5 000		B	
ЛСР БО 1Р3	9,00	27.09.2022		78	8,41	3,57	103,01	144	-0,23%	+0,50%	+1,05%	5 000		B	
О1пропфин1	12,00	02.08.2018		17	12,44	0,52	99,95	584	+0,05%	+0,19%	+3,52%	6 000	B1		
ОПИН БО-01	11,50	17.03.2022	21.03.2019	66	1,35	1,12	100,50	-534	-	-	-0,05%	5 000			
ПИК БО-1	13,00	03.09.2026	12.09.2019	59	11,11	1,49	103,19	439	+0,67%	+1,03%	+0,58%	3 000			B
ПИК БО-2	13,00	03.09.2026	12.09.2019	59	10,28	1,49	104,40	356	+0,07%	+0,33%	+0,43%	3 000			B
ПИК БО-3	13,00	03.09.2026	12.09.2019	59	11,56	1,41	102,55	484				3 000			B
ПИК БО-4	14,25	08.08.2025	17.08.2018	32	10,84	0,55	102,02	423	-0,08%	+0,02%	+0,12%	5 000			B
ПИК БО-5	14,25	08.08.2025	17.08.2018	32	10,69	0,55	102,10	408	-	-	+0,20%	5 000			B
ПИК БО-6	14,25	08.08.2025	17.08.2018	32	10,69	0,55	102,10	408	+0,10%	+0,09%	+0,20%	5 000			B
ПИК БО-7	13,00	24.07.2026	02.08.2019	18	11,38	1,37	102,65	466	+0,20%	+0,44%	+0,83%	15 000			B
ПИК БО-П01	13,00	25.02.2022	28.02.2020	46	10,60	1,84	104,94	384	+0,18%	+0,73%	+1,13%	13 000			B
ПИК БО-П01	13,00	25.02.2022	28.02.2020	46	10,60	1,84	104,94	384	+0,18%	+0,73%	+1,13%	13 000			B
ПИК БО-П01	13,00	25.02.2022	28.02.2020	46	10,60	1,84	104,94	384	+0,18%	+0,73%	+1,13%	13 000			B
ПИК БО-П02	11,25	22.04.2022		11	10,68	2,50	102,42	374	-0,03%	+0,78%	+0,42%	10 000			B
ПИК БО-П03	10,75	29.07.2022		18	10,18	3,59	103,39	322	-0,11%	+0,37%	+1,88%	10 000			B
ПИК БО-П03	10,75	29.07.2022		18	10,18	3,59	103,39	322	-0,11%	+0,37%	+1,88%	10 000			B
ПионерБ1Р1	14,00	29.10.2019	01.05.2018	106	12,57	0,26	100,45	602	+0,45%	+0,25%	-0,35%	3 000			B-
ПионерБ1Р2	13,50	09.04.2020	11.10.2018	87	13,10	0,69	100,50	647	-0,50%	-	-2,43%	2 000			B-
ПионерБ02	13,50	03.06.2021	07.06.2018	52	8,50	0,38	102,00	193	-	+0,49%	+0,25%	3 000			B-
ПропфинБ01	13,00	02.10.2020		81	12,21	2,21	102,54	541	-	-	+2,54%	15 000	B1		
ПропфинБ-П1	7,00	29.01.2021		17	12,39	2,67	87,50	557	+0,09%	+4,87%	-6,23%	335	B1		
ПропфинБ-П2	6,00	18.05.2021		126	12,56	3,01	83,41	571	+0,09%	+5,22%	-6,86%	150	B1		
ПСНПрМдБП1	12,00	31.08.2027	25.03.2019	70	36,45		80,00	2 976	-11,11%	-19,99%	-20,00%	6 100			
ПСНПрМдж 1	13,00	10.09.2026	22.03.2018	66	1182,32	0,04	63,00	117 578	-3,08%	-3,08%	-34,72%	10 000			
РегИнв 01	10,50	12.09.2019		59	2300,71	0,47	0,91	229 399	-	-68,29%	-99,09%	3 000			
РегИнв БО1	12,45	19.07.2022	23.01.2018	8	185,76	0,59	1,01	17 922	-	-57,02%	-98,99%	5 000			
РегИнв БО2	12,50	12.01.2021		1	5637,96	0,06	0,59	563 114	-	-79,00%	-99,41%	10 000			
РегИнв БО3	10,48	15.04.2021	19.04.2018	94	#####	0,07	0,67	7 800 483 362	-	-60,59%	-99,33%	10 000			
РегИнв БО4	10,48	19.04.2021		98	681,41	0,38	0,72	67 457	-	-55,00%	-99,28%	10 000			
РегИнв БО5	10,48	20.04.2021		99	723,24	0,37	0,67	71 640	-	-69,55%	-99,33%	10 000			
РегИнв БО6	10,23	04.05.2021		113	728,35	0,37	0,81	72 150	-	-51,50%	-99,19%	10 000			
СтржилинБ1	10,37	14.12.2021		155	2,04		96,76	-486	-	-	-3,24%	11 000			
Стржилинв1	8,61	10.07.2019		177	2,63		100,35	-408	-	-	-	3 000			

Итоги торгов еврооблигациями нефтегазового сектора

Выпуск	Купон	Погашение	Колл-опцион	Дн. до след. куп.	Доходность	Дюрация	Цена посл. сделки	Z-спрэд	Изм. цены	Изм. цены за нед.	Изм. цены за месяц	Объем выпуска, млн у.е	Валюта (у.е.)	Moody's	Fitch	S&P
Газпром 18 (EUR)	6,61	13.02.2018		27	-	0,07	100,55	-48	-	-0,05	-0,48	1 200	EUR	Ba1	BBB-	BB+
Газпром 18-2	8,15	11.04.2018		84	1,66	0,23	101,50	-7	-	-	-	1 100	USD	Ba1	BBB-	BB+
Газпром 18-3 (EUR)	3,70	25.07.2018		189	0,43	0,52	101,68	71	-0,02	-0,05	-0,22	900	EUR	Ba1	BBB-	BB+
Газпром 18-4 (EUR)	4,63	15.10.2018		271	0,52	0,74	103,03	79	-0,00	-0,09	-0,32	1 000	EUR	Ba1	BBB-	BB+
Газпром 19	9,25	23.04.2019		96	2,85	1,20	107,90	79	-	+0,11	-0,37	2 250	USD	Ba1	BBB-	BB+
Газпром 19-2 (CHF)	2,85	25.10.2019		281	0,99	1,74	103,25	147	-0,05	-0,22	-0,42	500	CHF	Ba1	BBB-	BB+
Газпром 20 (EUR)	3,39	20.03.2020		62	0,77	2,08	105,62	86	-0,02	-0,07	-0,05	1 000	EUR	Ba1	BBB-	BB+
Газпром 20 (GBP)	5,34	25.09.2020		67	2,34	2,51	107,78	139	-0,02	-0,01	+0,05	500	GBP	Ba1	BBB-	BB+
Газпром 20	3,85	06.02.2020		20	3,10	1,96	101,47	90	-	-0,52	-0,07	800	USD	Ba1	BBB-	BB+
Газпром 21	6,00	23.01.2021		6	3,36	2,74	107,50	107	-	-0,09	+0,42	600	USD	Ba1	BBB-	BB+
Газпром 21 (EUR)	3,60	26.02.2021		40	0,98	2,92	107,97	92	-0,01	-0,09	+0,03	750	EUR	Ba1	BBB-	BB+
Газпром 22	6,51	07.03.2022		49	3,65	3,65	110,89	130	+0,01	-0,28	-0,14	1 300	USD	Ba1	BBB-	BB+
Газпром 22-2	4,95	19.07.2022		2	4,00	4,01	103,88	163	-	-0,79	-0,98	1 000	USD	Ba1	BBB-	BB+
Газпром 25 (EUR)	4,36	21.03.2025		63	2,19	6,18	114,28	157	-0,01	-0,10	+0,01	500	EUR	Ba1	BBB-	BB+
Газпром 28	4,95	06.02.2028		20	4,30	7,93	105,26	177	-	-0,46	+0,78	900	USD	Ba1	BBB-	BB+
Газпром 34	8,63	28.04.2034		101	5,03	10,04	139,63	244	+2,67	+0,63	+2,86	1 200	USD	Ba1	BBB-	BB+
Газпром 37	7,29	16.08.2037		30	5,32	11,35	123,70	271	-	+0,16	+1,39	1 250	USD	Ba1	BBB-	BB+
Газпромнефть 18 (EUR)	2,93	26.04.2018		99	0,48	0,27	100,66	76	-0,01	-0,10	-0,20	750	EUR	Ba1	BBB-	BB+
Газпромнефть 22	4,38	19.09.2022		61	3,78	4,22	102,51	141	-	-	-0,04	1 500	USD	Ba1	BBB-	BB+
Газпромнефть 23	6,00	27.11.2023		130	3,98	5,04	110,45	157	-	-0,05	-0,05	1 500	USD	Ba1	BBB-	BB+
Лукойл 18	3,42	24.04.2018		97	2,93	0,27	100,13	120	-	-	+0,02	1 500	USD	Ba1	BBB+	BBB
Лукойл 19	7,25	05.11.2019		108	2,73	1,70	107,88	57	-	-	-	600	USD	Ba1	BBB+	BBB
Лукойл 20	6,13	09.11.2020		112	3,17	2,61	107,88	90	-	-	-0,53	1 000	USD	Ba1	BBB+	BBB
Лукойл 22	6,66	07.06.2022		141	3,40	3,89	113,15	104	-	-	-0,31	500	USD	Ba1	BBB+	BBB
Лукойл 23	4,56	24.04.2023		97	3,77	4,71	103,75	137	-	-0,48	-0,72	1 500	USD	Ba1	BBB+	BBB
НК Альянс 20	7,00	04.05.2020		107	21,30	2,10	75,00	1 908	-	+12,19	+12,19	500	USD		WD	NR
Новатэк 21	6,60	03.02.2021		17	2,89	2,75	110,75	60	-	-	-	650	USD	Ba1	BBB	BBB-
Новатэк 22	4,42	13.12.2022		147	3,72	4,45	103,11	134	-	-0,04	+1,09	1 000	USD	Ba1	BBB	BBB-
Роснефть (ТНК-ВР) 18	7,88	13.03.2018		55	-	0,16	101,70	-461	-	-	-	1 100	USD	Ba1	WD	BB+
Роснефть (ТНК-ВР) 20	7,25	02.02.2020		16	3,39	1,88	107,55	119	-0,65	-0,65	-0,65	500	USD	Ba1	WD	BB+
Роснефть 22	4,20	06.03.2022		48	3,98	3,79	100,85	162	-0,35	-0,25	-0,30	2 000	USD	Ba1	WD	BB+
Транснефть 18	8,70	07.08.2018		21	1,08	0,54	104,21	-78	-	-	-	1 050	USD	Ba1		BB+

Итоги торгов еврооблигациями нефинансового сектора

Выпуск	Купон	Погашение	Колл-опцион	Дн. до след. куп.	Доходность	Дюрация	Цена посл. сделки	Z-спрэд	Изм. цены	Изм. цены за нед.	Изм. цены за месяц	Объем выпуска, млн у.е	Валюта (у.е.)	Moody's	Fitch	S&P
DME Airport 2018	6,00	26.11.2018		128	3,31	0,84	102,25	135	-	-0,34	-0,34	300	USD		BB+	BB+
DME Airport 2021	5,88	11.11.2021		114	4,26	3,45	105,61	193	-0,13	-0,41	-0,38	350	USD		BB+	BB+
EDC 2020	4,88	17.04.2020		90	3,67	2,14	102,58	145	-	-	-	600	USD		BB	BB/*+
Global Ports 22	6,87	25.01.2022		8	4,62	3,50	108,16	228	-	-	-	350	USD	Ba3	BB	
Global Ports 23	6,50	22.09.2023		64	5,14	4,78	106,63	273	-	-	-	350	USD	Ba3	BB	
Nordgold 2018	6,38	07.05.2018		110	2,84	0,31	101,06	110	-	-	-0,80	500	USD	Ba2	BB-	
Алроса 20	7,75	03.11.2020		106	3,01	2,55	112,59	75	-	-	-	1 000	USD	Ba1	BB+	BB+
АФК Система 19	6,95	17.05.2019		120	7,08	1,28	99,82	501	-	+24,78	+27,97	500	USD		BB-/*-	B+/*-
Борец 2018	7,63	26.09.2018		68	2,66	0,67	103,38	75	-	-	-	420	USD	Ba3	BB-	BB-
Вымпелком 18 (RUB)	9,00	13.02.2018		27	8,36	0,07	100,05	7	-	+0,05	+0,02	12 000	RUB	Ba2	BB+	BB
Вымпелком 18	9,13	30.04.2018		103	1,21	0,29	102,25	-	-	-	-1,45	1 000	USD	Ba2	BB+	BB
Вымпелком 19	5,20	13.02.2019		27	2,83	1,04	102,24	81	+0,00	-0,10	-0,23	600	USD	Ba2	BB+	BB
Вымпелком 21	7,75	02.02.2021		16	3,54	2,70	112,03	125	-0,21	-0,55	-0,74	1 000	USD	Ba2	BB+	BB
Вымпелком 22	7,50	01.03.2022		43	3,92	3,57	113,50	158	+0,01	-0,18	-0,43	1 500	USD	Ba2	BB+	BB
Вымпелком 23	5,95	13.02.2023		27	4,27	4,38	107,60	188	+0,05	-0,18	-0,06	1 000	USD	Ba2	BB+	BB
ГТЛК 21	5,95	19.07.2021		2	4,13	3,14	105,88	182	-	-	-	500	USD	Ba3	BB	
ДВМП 2018	8,00	02.05.2018							-	-	-	550	USD		C	NR
ДВМП 2020	8,75	02.05.2020							-	-	-	325	USD		C	NR
Евраз 18	9,50	24.04.2018							-	-	-	700	USD	WR	WD	NR
Евраз 18-2	6,75	27.04.2018							-	-	-	850	USD	WR	WD	NR
Евраз 20	6,50	22.04.2020		95	3,67	2,12	106,09	145	-	-	-0,27	1 000	USD		BB-	BB
Металлоинвест 2020	5,63	17.04.2020		90	3,25	2,12	105,11	103	-0,09	-0,20	-0,26	1 000	USD	Ba2	BB	BB
МТС 20	8,63	22.06.2020		156	3,11	2,25	112,80	88	-	-	-	750	USD	Ba1u	BB+/*-	BB/*-
МТС 23	5,00	30.05.2023		133	4,06	4,76	104,48	166	-	-	-0,02	500	USD	Ba1u	BB+/*-	BB/*-
НЛМК 18	4,45	19.02.2018		33	-	0,09	101,12	-	-	-	-	800	USD	Ba1	BBB-	BBB-
НЛМК 19	4,95	26.09.2019		68	2,70	1,62	103,69	55	+0,18	-0,20	-0,20	500	USD	Ba1	BBB-	BBB-
Норникель 2018	4,38	30.04.2018		103	2,66	0,29	100,48	93	-0,03	-0,12	-0,21	750	USD	Ba1	BBB-	BBB-
Норникель 2020	5,55	28.10.2020		101	3,06	2,59	106,59	79	-	-	-0,02	1 000	USD	Ba1	BBB-	BBB-
Норникель 2022	6,63	14.10.2022		87	3,65	4,13	112,85	127	-	-	-0,40	1 000	USD	Ba1	BBB-	BBB-
Норникель 2023	4,10	11.04.2023		84	3,91	4,72	100,87	152	-	-	-0,26	1 000	USD		BBB-	BBB-
Петропавловск 20 (conv)	9,00	18.03.2020		60	0,41	2,00	118,54	767	+0,67	+0,91	+0,79	100	USD			
Полус Золото 2020	5,63	29.04.2020		102	3,38	2,15	104,89	116	-	-	-0,34	750	USD		BB-	BB-/*+
РЖД 2018 (CHF)	2,18	26.02.2018		40	-	0,11	100,26	53	+0,01	-0,03	-0,15	525	CHF	Ba1	BBB-	BB+
РЖД 2019 (RUB)	8,30	02.04.2019		75	7,67	1,15	100,85	1	+0,06	+0,13	+0,12	37 500	RUB	Ba1	BBB-	BBB-
РЖД 2021 (CHF)	2,73	26.02.2021		40	1,24	2,96	104,51	152	+0,09	+0,18	+0,22	150	CHF	Ba1	BBB-	BB+
РЖД 2021 (EUR)	3,37	20.05.2021		123	1,05	3,15	107,58	95	-0,02	-0,11	-0,22	1 000	EUR	Ba1	BBB-	BB+
РЖД 2022	5,70	05.04.2022		78	3,53	3,77	108,43	118	-	-0,18	-0,20	1 400	USD	Ba1	BBB-	BB+
РЖД 2023 (EUR)	4,60	06.03.2023		48	1,63	4,56	114,49	126	+0,07	-0,12	-0,19	500	EUR	Ba1	BBB-	BB+
РЖД 2031 (GBP)	7,49	25.03.2031		67	4,60	9,02	128,29	317	+0,19	-0,08	+0,51	650	GBP	Ba1	BBB-	BB+
Северсталь 18	4,45	19.03.2018		61	2,09	0,17	100,40	40	-	-	-	600	USD	NR	BBB-	BBB-
Северсталь 22	5,90	17.10.2022		90	3,56	4,19	110,13	119	-0,04	-0,04	-0,04	750	USD	Ba1	BBB-	BBB-
Сибур 2018	3,91	31.01.2018		14	0,24	0,04	100,13	-	-0,08	-0,08	-0,03	1 000	USD	Ba1	BB+	
Сибур 2023	4,13	05.10.2023		78	4,05	5,09	100,37	164	-	-	-	500	USD	Ba1	BB+	
ТМК 18	7,75	27.01.2018		10	-	0,03	100,48	-	-	-	-	500	USD	B1		B+
ТМК 20	6,75	03.04.2020		76	4,20	2,06	105,31	199	-0,08	-0,35	-0,46	500	USD	B1		B+
Уралкалий 2018	3,72	30.04.2018		103	2,90	0,29	100,23	117	-0,01	+0,02	+0,00	650	USD	Ba2	BB-	
ФосАгро 18	4,20	13.02.2018		27	-	0,07	100,33	-	-	-	-	500	USD	Ba1	BB+	
ФСК 19 (RUB)	8,45	13.03.2019		55	7,89	1,10	100,75	24	+0,06	+0,06	+0,09	17 500	RUB	Ba1	BBB-	BB+
Яндекс 2018 (conv)	1,13	15.12.2018		149	1,76	0,91	99,42	219	+0,01	-0,08	+1,11	690	USD			

ПАО "ИК РУСС-ИНВЕСТ"

Ежедневный обзор долговых рынков

Заявление об ограничении ответственности. Настоящие обзоры подготовлены в информационных целях, Они ни в коем случае не являются и не должны рассматриваться как предложение купить или продать соответствующие ценные бумаги, Информация, содержащаяся в данных обзорах, получена из вызывающих доверия открытых источников, Несмотря на то, что при подготовке обзоров были предприняты необходимые меры для получения достоверной информации, ПАО "ИК РУСС-ИНВЕСТ" не исключает возможность включения в обзор ошибочной информации, предоставленной соответствующими источниками, и не несет за это ответственности, ПАО "ИК РУСС-ИНВЕСТ", его работники и клиенты могут быть заинтересованы в покупке или продаже ценных бумаг, упомянутых в обзорах.

ПАО "ИК РУСС-ИНВЕСТ"

<http://www.russ-invest.com>

Москва

Тел: +7(495) 363-93-80

Факс: +7(495) 363-93-90

E-mail: mail@russ-invest.com

Адрес: Москва, 119019, 5-3/12 Нащокинский переулок

© 2007 | ПАО "ИК РУСС-ИНВЕСТ"

Лицензия № 045-11769-001000

Лицензия № 045-08757-000100

Лицензия № 045-06310-100000

Лицензия № 045-06312-010000