

Комментарий

14 мая, в понедельник, активность на рынке рублевого корпоративного долга была сильно ниже средней, и обороты составили лишь 3 млрд руб. Лидерами роста оказались бумаги на дальнем отрезке кривой с дюрацией от 3 лет, прибавившие в среднем по 60-65 б.п. Короткие облигации с дюрацией до года также демонстрировали рост, который составил 20-25 б.п. Выпуски на участке с дюрацией от 2 до 3 лет находились под давлением и подешевели в среднем на 0,3%.

Нефтегазовый сектор оказался лидером роста, и соответствующие бумаги подорожали в среднем на 60-65 б.п. Драйвером в сегменте оказался выпуск РоснфтБОЗ (+1,4%). Хуже корпоративного сегмента смотрелись займы муниципального долга, которые потеряли в среднем по 30 б.п. Нисходящая динамика была присуща практически всем торгуемым облигациям, а аутсайдерами оказались выпуски КОМИ 12 об (-0,5%) и МосОбл 10 (-0,3%).

На рынке внутреннего госдолга наблюдалось умеренное снижение котировок. Из отдельных серий стоит отметить ОФЗ-26207 и ОФЗ-26221 (-0,3%). Торговые обороты составили 13,4 млрд руб., что на 60% ниже среднедневных значений за месяц.

Индикаторы рынка

	Значение закрытия	Изм. к пред. дню	Изм. за неделю
Золото	1313,50	-0,44%	-0,09%
Нефть Brent	78,23	+1,42%	+4,52%
5-летний CDS	129	-1,16%	-10,24%
Бивалютная корзина	67,24	-0,13%	-1,87%
Mosprime o/n	7,24	+0,06	+0,37
Депозиты в ЦБ	3302,4	+328,2	-172,5
Остатки на корп. сч.	1949,5	-370,7	+443,7
UST 2	2,55	+0,01	+0,04
UST 10	3,00	+0,03	+0,03
Russia 2028	4,95	-0,00	-0,19
Brazil 2028	6,68	+0,05	-0,05
Turkey 2028	6,38	+0,06	+0,00
Portugal 10 yr	1,70	+0,04	-0,02
Ireland 10 yr	1,01	+0,05	+0,02
Italy 10 yr	1,92	+0,06	+0,06
Greece 10 yr	4,03	+0,03	-0,15

Источник: Bloomberg, ПАО Московская биржа
Оценка: ПАО «ИК РУСС-ИНВЕСТ»

Рынок внешнего долга

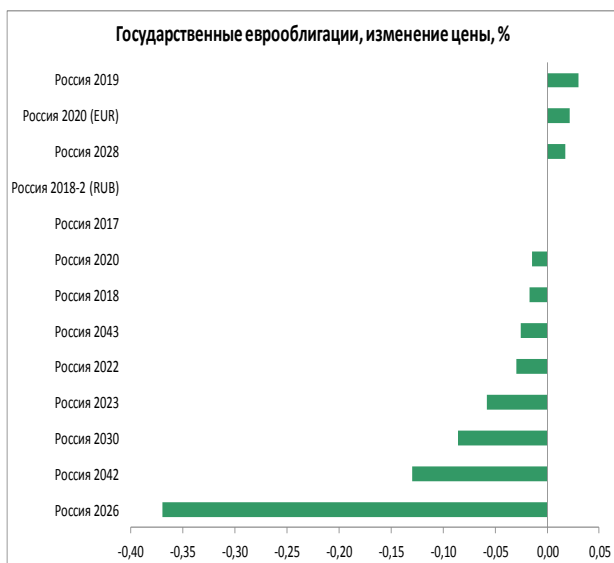
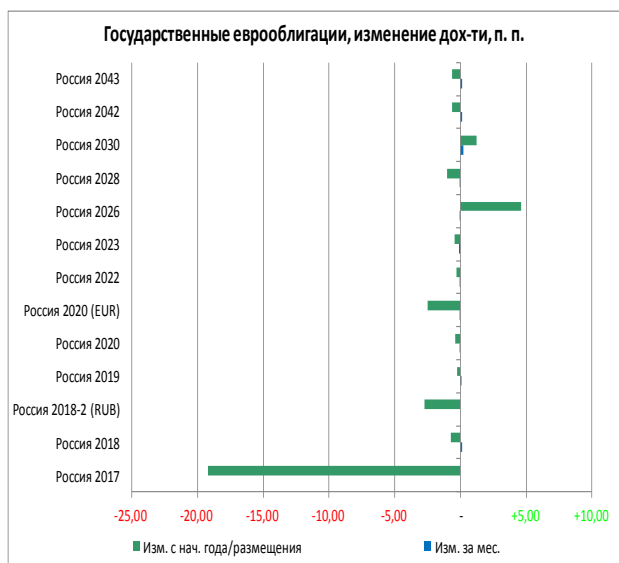

Российский долговой рынок

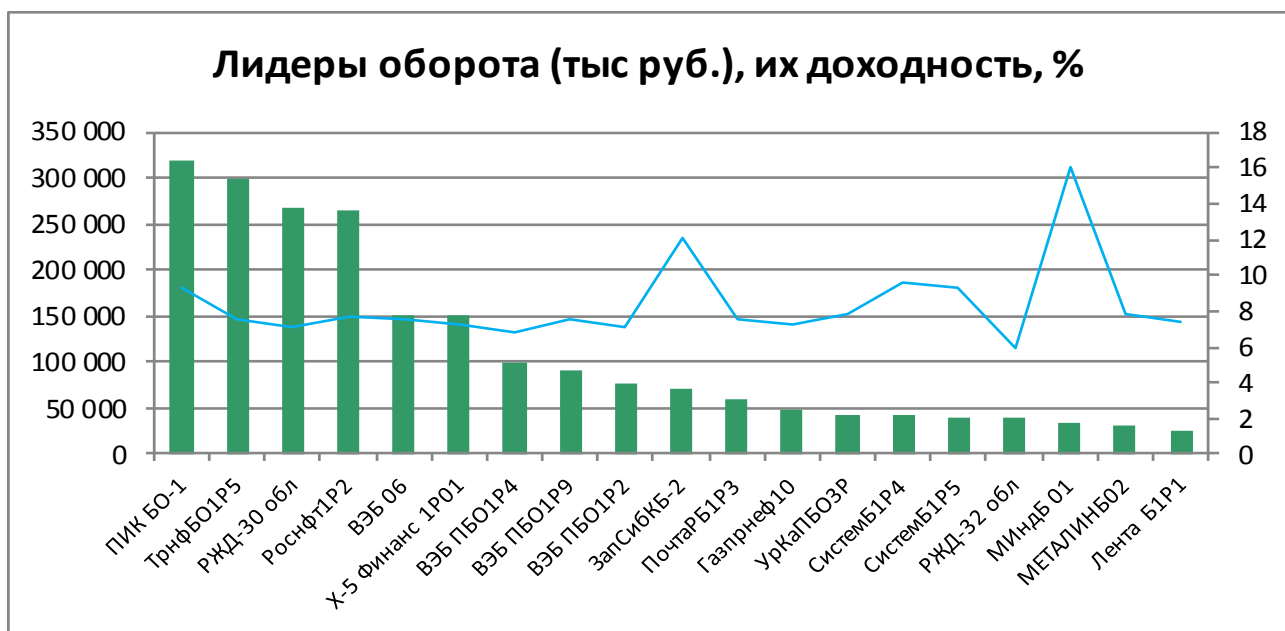
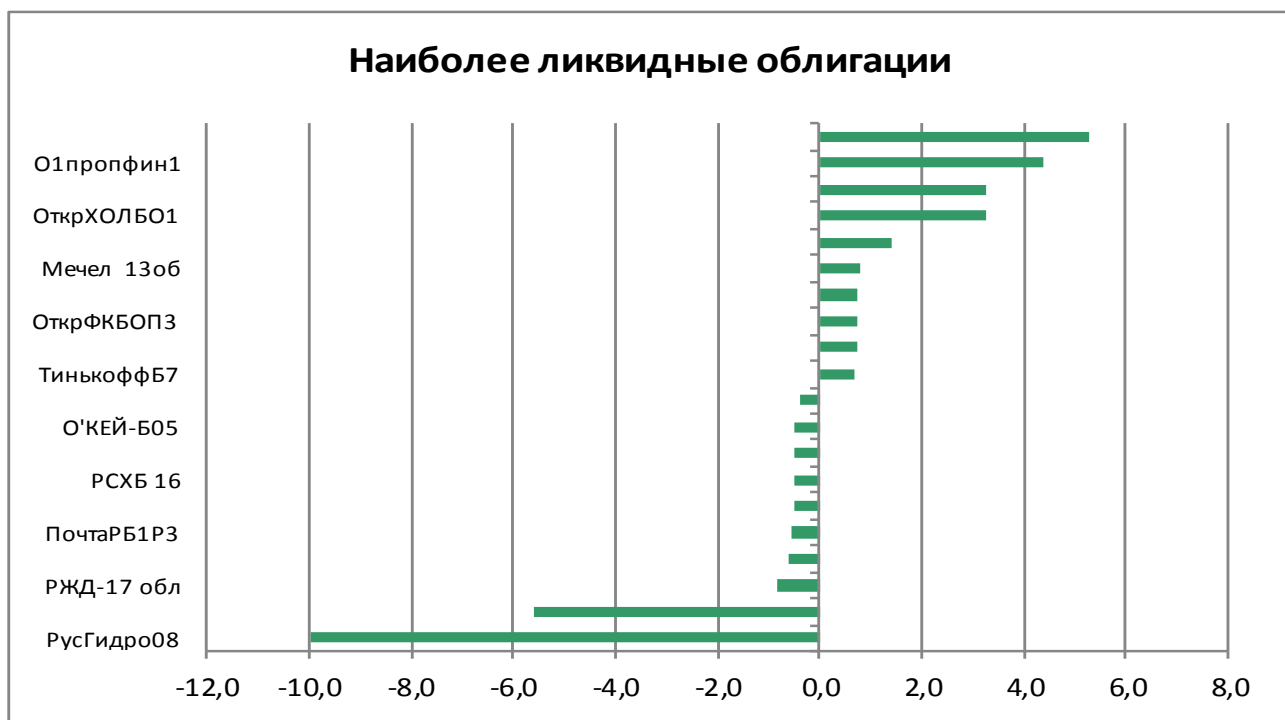

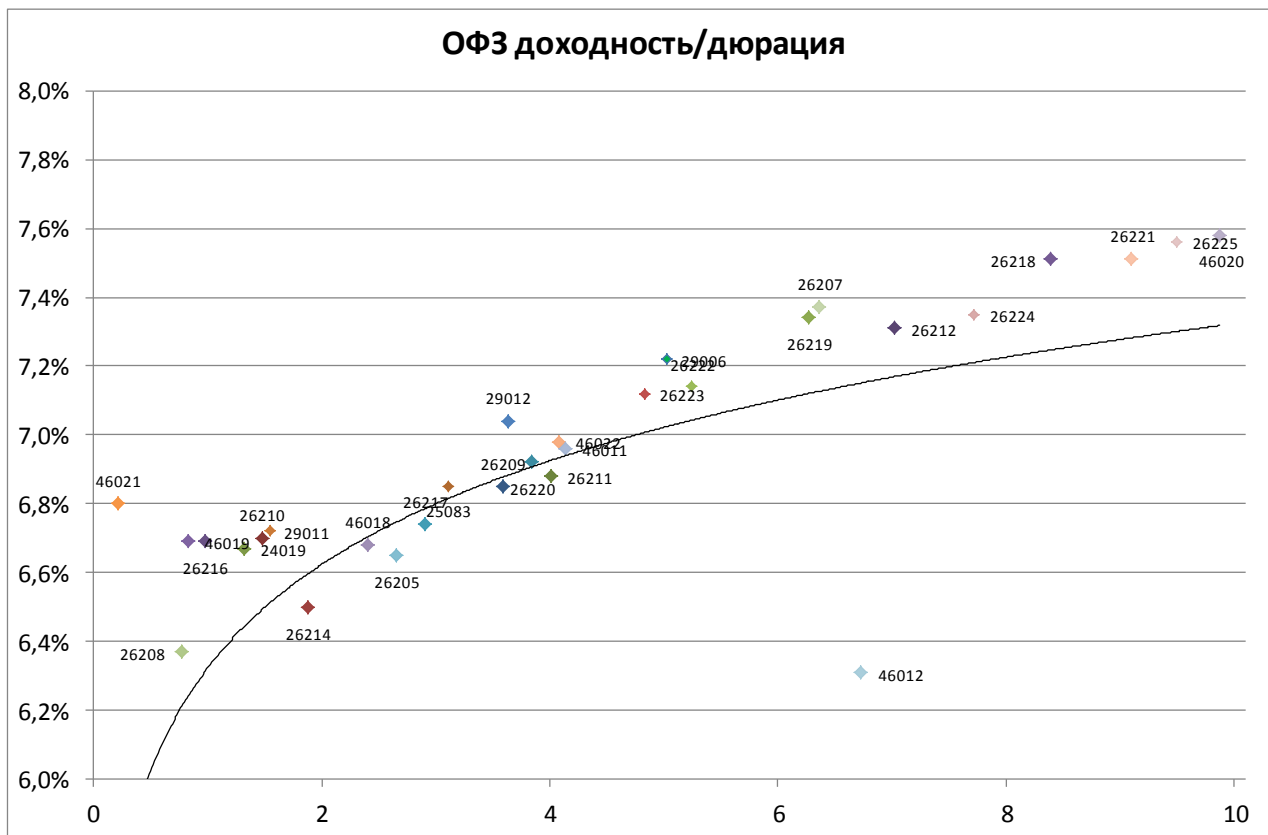

Выпуск	Купон	Погашение	Дюрация	Доходность	Посл. цена	Изм. цены	Выпуск	Купон	Погашение	Дюрация	Доходность	Посл. цена	Изм. цены
46019	2,01	20.03.2019	0,83	6,69	96,27	-0,18%	26215	7,00	16.08.2023	4,42	6,90	100,91	-0,14%
46021	5,00	08.08.2018	0,22	6,80	99,61	+0,01%	52001	2,50	16.08.2023	2,46	2,63	99,45	+0,09%
46014	7,00	29.08.2018	0,28	4,76	100,64	+0,24%	46022	6,00	19.07.2023	4,08	6,98	94,70	-0,02%
46005	0,00	09.01.2019	0,65	5,27	96,71	-0,10%	26223	6,50	28.02.2024	4,83	7,12	97,65	-0,17%
26208	7,50	27.02.2019	0,77	6,37	100,92	-0,06%	26222	7,10	16.10.2024	5,25	7,14	100,40	-0,10%
24019	7,74	16.10.2019	1,33	6,67	101,41	-0,04%	29006	9,12	29.01.2025	5,02	7,22	107,42	-0,03%
26210	6,80	11.12.2019	1,48	6,70	100,30	-0,25%	46011	10,00	20.08.2025	4,14	6,96	113,00	-
26216	6,70	15.05.2019	0,98	6,69	100,11	-0,09%	26219	7,75	16.09.2026	6,27	7,34	103,30	-0,06%
29011	8,96	29.01.2020	1,54	6,72	102,73	-0,10%	26207	8,15	03.02.2027	6,36	7,37	105,81	-0,25%
26214	6,40	27.05.2020	1,88	6,50	100,00	-0,10%	46023	8,16	23.07.2026	3,60	4,79	112,70	-
46018	6,50	24.11.2021	2,41	6,68	99,95	-0,05%	26212	7,05	19.01.2028	7,02	7,31	99,05	-0,04%
26205	7,60	14.04.2021	2,66	6,65	102,76	-0,31%	52002	2,50	02.02.2028	4,32	2,89	96,90	-
26217	7,50	18.08.2021	2,91	6,74	102,50	-0,11%	26224	6,90	23.05.2029	7,72	7,35	97,60	-0,36%
25083	7,00	15.12.2021	3,11	6,85	100,82	-0,04%	26218	8,50	17.09.2031	8,39	7,51	109,42	-0,12%
26209	7,60	20.07.2022	3,59	6,85	103,08	-0,31%	26221	7,70	23.03.2033	9,10	7,51	102,89	-0,05%
26220	7,40	07.12.2022	3,85	6,92	102,29	-0,11%	26225	7,25	10.05.2034	9,50	7,56	98,45	-0,15%
29012	8,95	16.11.2022	3,63	7,04	102,93	+0,00%	46020	6,90	06.02.2036	9,88	7,58	94,79	-0,19%
26211	7,00	25.01.2023	4,01	6,88	100,90	-0,25%	46012	8,39	05.09.2029	6,73	6,31	107,10	-

Итоги торгов облигациями металлургического и горнодобывающего секторов

Выпуск	Купон	Погашение	Оферта	Дней до след. к	Доходность	Дюрация	Цена посл. сделки	Спрэд к бескупонной кривой РФЗ	Изм. цены за ден	Изм. цены за нед	Изм. цены за мес	Объем выпуска, млн р	Moody's	Fitch	S&P
Uranium 01	0,00	24.11.2021		15	8,84	3,53	74,15		+0,00%	-0,11%	-0,02%	14 300		WD	NR
Uranium 02	10,25	11.08.2023	14.08.2020	94	9,59	2,02	101,73		-	-0,01%	-0,31%	12 500		WD	NR
АшинМЗ БО1	3,90	17.06.2024		41	6,62	0,04	87,00		-	-	-2,24%	1 000			
ЕврХол8	12,95	18.06.2025	26.06.2019	43	7,74	1,03	105,60		-	-1,31%	-0,98%	15 000			BB
ЕврХол1P1R	12,60	23.03.2021		133	7,60	2,48	113,00		-0,08%	-0,27%	+0,93%	15 000			BB
МЕТАЛИНБ01	11,85	21.10.2025	26.10.2021	168	7,29	1,38	106,82		-	-	-	10 000	Ba2	BB	BB
МЕТАЛИНБ02	10,95	17.03.2026	23.03.2021	133	7,82	2,51	108,25		-0,18%	+0,05%	-2,04%	10 000	Ba2	BB	BB
МЕТАЛИНБ07	11,90	12.02.2026		100	7,23	3,78	119,07		-	-	-	5 000	Ba2	BB	BB
МЕТАЛИНБ08	10,95	17.03.2026	23.03.2021	133	7,92	2,51	108,00		-	-	-2,04%	5 000	Ba2	BB	BB
МЕТАЛИНВ 1	0,01	07.03.2022		118	0,01	3,81	100,00		-	-	-	5 000	Ba2	BB	BB
МЕТАЛИНВ 2	7,65	27.01.2023		80	7,57	3,96	100,84		-	-1,24%	-1,24%	5 000	Ba2	BB	BB
МЕТАЛИНВ 3	7,65	27.01.2023		80	7,57	3,96	100,85		-	+0,65%	-1,23%	5 000	Ba2	BB	BB
МЕТАЛИНВ 5	0,01	07.03.2022		118	4,36	3,81	85,00		-	-	-	10 000	Ba2	BB	BB
МЕТАЛИНВ 6	0,01	10.03.2022		121	10,21	3,82	69,00		+6,15%	-22,29%	-22,29%	10 000	Ba2	BB	BB
Мечел 4о6	10,88	15.07.2021					102,43		-	-	+7,10%	5 000			
Мечел 13о6	12,25	25.02.2020		105	6,51	1,06	101,30		+0,78%	+0,87%	+2,53%	5 000			
Мечел 14о6	12,25	25.02.2020		105	6,92	1,04	100,89		+0,01%	+0,14%	+2,04%	5 000			
Мечел 15о6	8,00	09.02.2021		91	8,64	2,43	98,88		-	-	-	5 000			
Мечел 16о6	8,00	09.02.2021		91	11,80	2,45	92,00		-0,15%	+0,01%	+0,55%	5 000			
Мечел 17о6	12,13	27.05.2021					97,20		-	+0,08%	+1,99%	5 000			
Мечел 18о6	12,13	27.05.2021					97,10		-0,07%	-0,03%	+1,87%	5 000			
Мечел 19о6	12,13	01.06.2021					97,10		-0,10%	+0,01%	+2,21%	5 000			
НЛМК БО-08	0,00	16.10.2025										5 000	Baa3	BBB-	BBB-
НЛМК БО-13	0,00	02.10.2023										5 000	Baa3	BBB-	BBB-
НорНик БО5	11,60	06.02.2026		94	6,96	2,39	111,72		-	-	-	15 000	Baa3	BBB- *	BBB-
ПолюсБ1	12,10	03.07.2025	08.07.2021	58	7,53	2,64	112,99		-	+0,02%	-0,71%	5 000	Ba1	BB-	BB-
ПолюсБ2	12,10	03.07.2025	08.07.2021	58	7,53	2,65	112,99		-	-	+0,66%	5 000	Ba1	BB-	BB-
ПолюсБ3	12,10	03.07.2025	08.07.2021	58	7,99	2,64	111,67		-0,74%	-1,17%	-0,69%	5 000	Ba1	BB-	BB-
РУСАЛБал08	9,00	05.04.2021	08.04.2019	146	11,71	0,88	98,00		-	-1,05%	+2,08%	15 000		WD	
РУСАЛБрБ01	12,85	07.04.2026	16.04.2019	154	11,02	0,89	101,79		-0,21%	+0,19%	+2,83%	10 000		WD	
Спектр 01	8,50	12.03.2026					100,00		-	-	+0,01%	3 000			
СУЭКФБ1P1R	10,50	23.10.2019		162	7,66	1,37	104,00		-	-	-0,86%	8 000	Ba3		
СУЭК-Фин01	8,25	26.06.2020	29.06.2018	45	7,95	0,10	100,04		-	-	+0,87%	10 000	Ba3		
СУЭК-Фин05	8,25	10.08.2023	15.08.2019	93	7,79	1,19	100,69		-	+0,68%	-0,11%	10 000	Ba3		
СУЭК-Фин07	12,50	19.08.2025	25.08.2020	105	12,87	1,92	100,00		-	-	-	5 000	Ba3		
СУЭК-Фин08	12,50	19.08.2025	25.08.2020	105	12,87	1,92	100,00		-	-	-	5 000	Ba3		
ТМК БО-5	13,00	01.04.2026	10.04.2019	148	7,41	0,87	104,90		+0,10%	-0,94%	+2,27%	5 000	B1		B+
ТМК БО-6	9,75	13.04.2027	21.04.2020	161	7,92	1,80	103,50		-	+1,27%	+0,29%	5 000	B1		B+
ТМК БО-7	9,35	21.05.2027	28.05.2021	17	7,98	2,61	104,05		-	-	-0,90%	10 000	B1		B+
УАХМФИН1P1	5,00	25.07.2025		80	4,68	6,00	101,89		-	-	-0,01%	1 000			
ЧТПЗ 1P1	10,75	24.12.2020		44	7,90	2,27	106,95		-	-	+0,09%	5 000	Ba3	BB-	
ЧТПЗ 1P2	9,85	10.02.2022		93	8,44	3,17	104,99		-0,01%	+0,02%	+0,52%	5 000	Ba3	BB-	
ЧТПЗ 1P3	9,70	21.03.2024		44	8,46	4,53	106,90		-0,08%	-0,09%	-0,09%	5 000	Ba3	BB-	
ЧТПЗ 1P4	8,95	08.06.2027	15.06.2021	35	8,37	2,67	102,00		-	-	+0,15%	10 000	Ba3	BB-	
ЧТПЗ 1P4	8,95	08.06.2027	15.06.2021	35	8,37	2,67	102,00		-	-	+0,15%	10 000	Ba3	BB-	

Итоги торгов облигациями химического сектора

Выпуск	Купон	Погашение	Оферта	Дней до след. куп.	Доходность	Дюрация	Цена посл. сделки	Спрэд к бескупонной кривой О	Изм. цены за день	Изм. цены за нед	Изм. цены за месяц	Объем выпуска, млн руб	Moody's	Fitch	S&P
Акрон 04	10,20	18.05.2021	19.05.2020	7	7,62	1,79	105,00		-	-	-1,22%	3 750	Ba3	BB-	
Акрон 05	10,20	18.05.2021	19.05.2020	7	7,89	1,79	104,50		-	-	-	3 750	Ba3	BB-	
Акрон Б1Р1	9,55	24.09.2026	01.10.2020	142	7,63	2,17	104,40		-	+0,24%	+0,25%	5 000	Ba3	BB-	
Акрон Б1Р2	8,60	25.05.2027	30.11.2021	21	7,61	3,03	103,45		-	+1,35%	-0,48%	5 000	Ba3	BB-	
Акрон БО-2	9,10	20.11.2018		7	7,24	0,50	100,99		-0,01%	+0,49%	+0,99%	5 000	Ba3	BB-	
Акрон БО-3	9,10	20.11.2018		7	7,24	0,50	100,99		+0,29%	-0,01%	-0,01%	5 000	Ba3	BB-	
АРАГОН об	10,25	04.05.2022		85	2,66	3,49	100,00		-	-	-	1 000			
ЕврХим 02	12,40	26.06.2018		42	7,74	0,11	100,52		-	-0,32%	-0,76%	5 000		WD	NR
ЕврХим 03	8,25	14.11.2018		1	6,29	0,48	101,00		-	-	+1,00%	5 000		WD	NR
ЕврХимБ1Р1	10,60	19.04.2019		157	7,33	0,90	102,99		+0,38%	-0,06%	-0,30%	15 000		WD	NR
ЕврХимБ1Р2	8,75	26.05.2020		11	7,67	1,83	102,25		+0,74%	+0,25%	-0,73%	15 000		WD	NR
ПолиплБ01	14,00	09.04.2019	09.10.2018	147	10,29	0,38	101,50		-1,12%	+0,18%	-0,29%	1 000			
ПолиплБ02	15,90	06.06.2018		22	-	0,05	103,02		-	-	-	500			
ПолиплБ03	7,25	05.11.2021	11.09.2018	178	13,75	0,33	98,15		+0,21%	-1,42%	-2,23%	650			
ПолиплП1Б1	14,50	18.04.2023	23.04.2019	161	14,99	0,90	100,00					900			
УркаПБОЗР	8,80	27.05.2020		15	7,81	1,84	102,10		-0,10%	-0,05%	+0,20%	15 000	Ba2	BB-	BB-

Итоги торгов облигациями телекоммуникационного сектора

Выпуск	Купон	Погашения	Оферта	Дней до след. к	Доходность	Дюрация	Цена посл. сделки	Спрэд к бескупонной кривой Оз	Изм. цены за ден	Изм. цены за нед	Изм. цены за мес	Объем выпуска млн р	Moody's	Fitch	S&P
ИКОМКОРБ1	13,25	13.12.2019	18.12.2018	37	8,11	0,56	103,00		-	-	-1,90%	3 500			
ВымпелКБ02	1,00	03.10.2025	09.10.2020	150	1,00	2,38	100,00		-	-	-	10 000	Ba2		BB
ВымпелКБ03	1,00	03.10.2025	09.10.2020	150	8,16	2,38	84,95		-	-0,06%	+0,71%	15 000	Ba2		BB
ВымпелКом2	7,00	14.03.2022	16.03.2020	125	7,11	1,73	100,00		-	-0,10%	-0,10%	10 000	Ba2		BB
ВымпелКом4	7,00	08.03.2022	10.03.2020	119	7,33	1,72	99,65		-	+0,66%	+1,47%	15 000	Ba2		BB
МегаФонБ1Р2	9,90	29.05.2026		24	7,83	2,64	106,20		-	-	-	10 000	Ba1	BB+	BBB-
МегаФонБ1Р	9,95	09.05.2019		177	6,91	0,96	102,95		-	-	+1,12%	10 000	Ba1	BB+	BBB-
МегаФонБ05	11,40	10.10.2025										15 000	Ba1	BB+	BBB-
МегаФонФ07	0,00	01.03.2023										10 000			BBB-
МТС 001Р-1	9,00	04.02.2022		87	7,45	3,18	105,40		+0,38%	-0,39%	-0,09%	10 000	Ba1	BB+	BB *
МТС 001Р-2	8,85	25.03.2021		135	7,21	2,57	104,50		-	-	+0,53%	10 000	Ba1	BB+	BB *
МТС 03	10,00	12.06.2018		28	10,03	0,02	100,00		-	-	-	10 000	Ba1	BB+	BB *
МТС 07	8,70	07.11.2017										10 000	Ba1	BB+	BB *
МТС 08	7,50	03.11.2020	06.11.2018	175	6,19	0,46	100,65		-	+0,36%	-	15 000	Ba1	BB+	BB *
МТС БО-01	6,85	22.03.2023	25.03.2020	134	6,99	1,76	99,95		-	-	+0,45%	10 000	Ba1	BB+	BB *
МТС БО-02	9,40	15.08.2031	31.08.2018	108	6,36	0,28	100,89		-	-	-0,30%	10 000	Ba1	BB+	BB *
НаукаСвязь01	13,50	10.05.2018							-	-	-	4 000			
Ростел 15	8,20	24.01.2018							-	-	-	5 000		BBB-	BB+
Ростел 16	10,50	07.06.2018		23	10,70	0,06	99,99		-	-	-	5 000		BBB-	BB+
Ростел 17	10,50	02.11.2017							-	-	-	10 000		BBB-	BB+
Ростел 18	8,20	24.01.2018							-	-	-	10 000		BBB-	BB+
Ростел 19	10,50	06.03.2018							-	-	-	10 000		BBB-	BB+
Ростел1Р1R	9,20	10.09.2026	19.09.2019	128	7,34	1,28	102,50		-	-0,49%	-	15 000		BBB-	BB+
Ростел1Р2R	8,65	14.04.2027	20.04.2022	162	7,41	3,41	104,60		-	+0,10%	-0,38%	10 000		BBB-	BB+
РостелБО-1	8,40	16.05.2025		10	7,66	5,33	100,00		-	-4,76%	-1,82%	5 000		BBB-	BB+
РостелБО-2	8,40	20.05.2025							-	-	-	5 000		BBB-	BB+
СистемБ1Р1	12,50	30.09.2025	09.10.2018	147	9,08	0,38	101,38		-0,02%	-0,06%	+0,55%	5 000		BB-	B+
СистемБ1Р2	10,90	31.10.2025	08.11.2019	178	8,15	1,41	104,00		-	-	-	1 700		BB-	B+
СистемБ1Р3	10,95	12.03.2018							-	-	-	10 000		BB-	B+
СистемБ1Р4	9,80	30.10.2026	06.11.2020	178	9,56	2,26	101,00		-0,10%	-0,17%	+2,92%	6 500		BB-	B+
СистемБ1Р5	9,90	13.11.2026	21.02.2020	10	9,31	1,61	101,45		+0,05%	+0,74%	+0,64%	10 000		BB-	B+
СистемБ1Р6	8,90	26.03.2027	01.04.2022	143	9,27	3,33	99,45		-0,05%	-0,05%	+0,42%	15 000		BB-	B+
СПБТел 01	11,25	11.06.2021	15.06.2018	31	5,34	0,08	100,49		-	-	+0,09%	5 000		B+	
СПБТел 02	11,30	11.06.2021	14.06.2019	31	8,70	1,01	102,80		+0,29%	+0,15%	-0,39%	5 000		B+	
СПБТел 03	11,30	11.06.2021	14.06.2019	31	8,60	1,01	102,90		-	+0,39%	-0,48%	3 000		B+	
СПБТел 04	10,70	31.01.2022	03.08.2020	83	8,96	1,99	103,80		-	-0,18%	+0,06%	3 000		B+	
СПБТел 05	10,70	31.01.2022		83	8,32	3,11	108,00		-	-	-	4 000		B+	
СПБТел 07	9,95	05.04.2022		147	8,90	3,30	104,00		-	-	-1,42%	6 000		B+	
ЭР Телеком 1Р03	10,65	29.10.2020		170	8,53	2,23	105,00		+0,96%	+0,48%	+1,95%	5 000			B+
ЭР Телеком 1Р01	12,75	03.07.2019		50	8,98	1,05	104,17		-0,08%	-0,55%	-0,08%	3 000			B+
ЭР Телеком РВ02	10,85	01.12.2021		22								5 000			B+

Итоги торгов облигациями секторов с/х, розницы и торговли

Выпуск	Купли	Погашения	Оферта	Дней до след. н	Доходность	Дюрация	Цена посл. сделки	Спред к безрисковой кривой РФ	Изм. цены за ден	Изм. цены за нед	Изм. цены за мес	Объем выпуска млн р	Moody's	Fitch	S&P
Агронова01	10,75	17.12.2020	21.06.2018	37	11,11	0,09	99,97		-	-	-0,58%	5 000			
АптЗ6и6Б03	10,75	23.05.2018		8	-	0,02	100,90		+0,85%	-0,05%	-2,97%	2 000			
БелугаБ-4	9,75	28.05.2020		16	9,40	1,74	101,02		-	-	-	2 000		NR	
БелугаБ-5	12,90	29.04.2020		169	7,69	1,61	108,00		-	-	+1,89%	2 000		B	
БелугаБП1	9,50	07.06.2022		28	8,61	2,82	103,00		-	-0,24%	-0,01%	5 000			
ВолгСпорт1	5,15	04.04.2022		83	10,34	0,06	84,02		-	-	-	1 400			
ВолгСпорт2	6,40	29.02.2024		108	6,40	0,14	100,00		-	-	-	1 900			
ВТОРРЕС Б1	0,00	01.02.2019		80	41422,59	0,72	1,32		+1,54%	-5,71%	+5,60%	400			
ДетМир Б-4	9,50	29.03.2024	07.04.2020	143	7,30	1,77	103,97		+0,45%	+0,55%	+0,94%	3 000			NR
Лента 3 об	11,75	25.02.2020	28.08.2018	105	6,43	0,27	101,50		-0,37%	+0,10%	-0,01%	4 000		BB	BB-
Лента Б1Р1	8,70	26.05.2020		14	7,40	1,84	102,66		-0,01%	-0,33%	-0,91%	5 000			BB-
Лента БО-3	7,25	24.07.2025	28.01.2021	79	7,46	2,46	99,79		-	+0,79%	+0,04%	5 000		BB	BB-
Лента БО-6	12,40	28.08.2025	06.09.2018	114	-	0,31	103,95		-	-	-	5 000		BB	BB-
ОбуьрусБ1	15,00	15.07.2020	17.07.2019	64	8,76	1,08	106,99		+0,09%	+0,10%	+1,18%	1 500			
ОбуьрусБ6	13,80	22.03.2021	25.03.2019	41	7,23	0,81	105,59		-0,05%	-0,09%	-0,70%	1 000			
ОбуьрусБ7	13,80	20.01.2022	25.10.2018	72								1 000			
О'КЕЙ-Б01Р	9,55	29.04.2021		79	7,38	2,61	106,25		-	+0,71%	+0,95%	5 000		B+	
О'КЕЙ-Б04	8,90	09.10.2018		147	6,58	0,38	100,94		-0,21%	+0,35%	+0,94%	5 000		B+	
О'КЕЙ-Б05	10,50	21.04.2020		161	8,10	1,80	104,50		-0,48%	-1,22%	+1,62%	5 000		B+	
О'КЕЙ-Б06	11,70	06.04.2021	09.10.2018	147	8,48	0,38	101,30		-0,15%	-0,20%	-0,38%	5 000		B+	
СибГосБ1Р1	16,50	26.06.2019		41	118,72	0,91	44,50		-9,18%	-9,18%	+7,25%	200			
УпрОтход01	8,25	07.05.2024		357	1,60	5,57	98,90		-	-	-	2 800			
УпрОтход02	10,00	01.06.2025		109	3,36	3,31	98,50		-	-	-	1 000			
УпрОтходБ1	4,00	29.04.2027		351	8,94	7,39	70,50		+0,09%	-0,08%	-3,49%	1 850			
УпрОтходНН	5,50	15.06.2022		36	6,23	0,07	97,37		-	-	-	1 150			
Х-5 Финанс 1Р01	9,45	11.09.2031	26.09.2019	135	7,22	1,30	103,00		-	-0,10%	+0,49%	15 000		BB	BB
Х-5 Финанс 1Р02	8,45	07.05.2032	20.11.2020	10	7,70	2,24	102,00		-	-	+0,99%	10 000			BB
Х-5 Финанс Б04	11,90	11.10.2022	16.04.2019	154	6,66	0,89	104,69		-	-	-	5 000		BB-	BB
Х-5 Финанс Б05	10,90	09.03.2023	13.09.2018	121	7,23	0,21	101,20		-0,63%	-0,63%	-0,59%	5 000		BB-	BB
Х-5 Финанс Б06	7,95	27.04.2023	02.05.2019	170	7,88	0,95	100,20		+0,16%	-0,89%	-0,04%	5 000		BB-	BB
Х-5 Финанс Б07	9,75	01.08.2023	05.02.2019	84	6,84	0,71	102,10		-	-	-0,15%	5 000		BB-	BB
ЧеркизБ1Р1	12,50	06.10.2020		147	10,84	2,09	104,00		-	-	-	5 000	B1		

Итоги торгов облигациями транспортного сектора

Выпуск	Купон	Погашение	Оферта	Дней до след. к	Доходность	Дюрация	Цена посл. сделк	Спредк бескупонной кривой Od	Изм. цены за ден	Изм. цены за нед	Изм. цены за мес	Объем выпуска, млн руб	Moody's	Fitch	S&P
Автодор1P1	10,25	20.11.2020		10	7,51	2,19	106,50		-0,23%	-0,23%	-1,02%	10 000		BBB-	
ДелоПортс1	13,80	14.11.2025	23.11.2018	10	8,41	0,49	102,80		-	-	-0,19%	3 000		BB-	B+
ДелПортг1P1	9,40	05.07.2022		56	9,00	3,42	102,00		-	-	-	3 500			B+
ПГК 01	12,70	16.09.2025	25.09.2018	133	6,69	0,33	102,15		-	-	-0,49%	5 000		BB+	NR
ПГК 02	12,00	15.10.2025	23.10.2019	162	7,04	1,36	106,85		-	-	-	5 000		BB+	NR
ПГК 03	11,80	23.10.2025	29.10.2020	170	7,29	2,15	110,30		-	-	-	5 000		BB+	NR
ПГК 05	12,70	02.10.2025	11.04.2019	149	7,77	0,88	104,35		-0,48%	-0,48%	-0,76%	10 000		BB+	NR
ПКТ 1	13,10	09.12.2025	15.12.2020	35	10,20	2,18	107,00		+0,43%	+0,19%	-0,47%	5 000		BB	
ПКТ 2	13,10	06.02.2026	12.02.2021	94	10,47	2,34	106,75		-	-0,23%	-1,61%	5 000		BB	
ПКТ 3	12,50	18.03.2026	24.03.2021	134	9,99	2,47	106,69		-	-	-0,28%	5 000		BB	
ПочтаРБ1P1	5,07	17.11.2023		28								1 100		BBB-	
ПочтаРБ1P2	8,55	11.05.2027	18.05.2021	7	7,67	2,59	102,71		-	-	+1,96%	5 000		BBB-	
ПочтаРБ1P3	8,45	19.05.2027	27.05.2020	15	7,56	1,83	101,90		-0,56%	-0,56%	-0,10%	5 000		BBB-	
ПочтаРос02	9,50	18.10.2019	23.10.2018	157	9,69	0,41	100,00		-	-	-	3 000		BBB-	
ПочтаРос04	9,35	18.10.2019		157	7,64	1,36	102,45		-	-	+0,94%	3 000		BBB-	
ПочтаРосБ1	2,75	06.12.2023		29	7,47	5,07	79,35		+0,10%	+0,20%	-0,42%	3 000		BBB-	
ПочтаРосБ3	9,35	10.09.2026	19.09.2019	128	7,21	1,28	102,85		-	-	-0,34%	5 000		BBB-	
ПочтаРосБ4	8,90	22.03.2027	29.03.2021	139	7,49	2,58	103,93		-	-	-	5 000		BBB-	
РЖД Б01P1R	8,70	18.05.2032	30.05.2023	21	7,46	4,07	105,69		-0,01%	+0,19%	-1,22%	15 000	Baa3		BBB-
РЖД Б01P2R	8,50	02.04.2037	16.04.2026	163	7,61	5,97	106,05		-	+0,28%	-0,14%	15 000	Baa3		BBB-
РЖД Б01P2R	8,50	02.04.2037	16.04.2026	163	7,61	5,97	106,05		-	+0,28%	-0,14%	15 000	Baa3		BBB-
РЖД Б01P3R	8,40	23.04.2037	08.05.2025	2	7,55	5,10	105,30		-	-2,95%	-2,95%	15 000	Baa3		BBB-
РЖД Б01P4R	8,25	29.07.2032	07.08.2025	93	7,48	5,52	105,00		+0,24%	+0,24%	-0,71%	15 000	Baa3		BBB-
РЖД Б0-02	11,20	16.10.2025	23.04.2020	163	6,85	1,79	107,99		-	-	-	15 000	Baa3	BBB-	BBB-
РЖД Б0-03	11,75	03.05.2030										15 000	Baa3	BBB-	BBB-
РЖД Б0-05	10,30	03.04.2026	07.04.2023	150	10,56	3,84	100,00					10 000	Baa3	BBB-	BBB-
РЖД Б0-07	10,30	25.03.2026	01.04.2020	141	7,13	1,74	105,70		-	-0,09%	-0,62%	20 000	Baa3	BBB-	BBB-
РЖД Б0-09	3,50	08.06.2028		37	3,43	0,03	100,00					25 000	Baa3	BBB-	BBB-
РЖД Б0-10	3,70	29.11.2028		29	3,43	0,02	100,00					25 000	Baa3	BBB-	BBB-
РЖД Б0-11	8,65	04.02.2032	17.02.2021	99	7,66	2,37	102,75		-	-	-	15 000	Baa3	BBB-	BBB-
РЖД Б0-12	3,20	18.08.2033		114	3,42	0,22	100,00					25 000	Baa3	BBB-	BBB-
РЖД Б0-13	3,20	19.09.2033		146	3,42	0,32	100,00					25 000	Baa3	BBB-	BBB-
РЖД Б0-14	3,50	29.05.2035		35	3,43	0,02	100,00					17 000	Baa3	BBB-	BBB-
РЖД Б0-15	2,40	11.10.2038		174	2,41	0,49	100,00					25 000	Baa3	BBB-	BBB-
РЖД Б0-16	3,20	20.09.2039		155	3,42	0,34	100,00					25 000	Baa3	BBB-	BBB-
РЖД Б0-18	5,10	29.04.2043		-167	3,38	0,03	100,00					25 000	Baa3	BBB-	BBB-
РЖД Б0-19	3,50	20.05.2044		38	3,43	0,03	100,00					25 000	Baa3	BBB-	BBB-
РЖД-17 обл	7,50	16.07.2018		62	6,62	0,17	100,15		-0,84%	+0,05%	+0,01%	15 000	Baa3	BBB-	BBB-
РЖД-23 обл	11,75	16.01.2025	26.07.2018	72	4,51	0,19	101,40		-0,13%	-0,25%	-0,19%	15 000	Baa3	BBB-	BBB-
РЖД-28 обл	8,20	21.03.2028	31.03.2020	140	7,03	1,77	102,22		-	-	+0,51%	20 000	Baa3	BBB-	BBB-
РЖД-30 обл	7,65	07.11.2028	19.11.2019	7	7,10	1,41	100,95		+0,05%	+0,05%	+0,15%	15 000	Baa3	BBB-	BBB-
РЖД-32 обл	4,60	25.06.2032	08.07.2022	59	5,98	0,12	94,95		+0,76%	+0,80%	+2,10%	10 000	Baa3	BBB-	BBB-
РЖД-33 обл	3,50	28.02.2040		135		0,28						15 000	Baa3	BBB-	BBB-
РЖД-34 обл	3,50	28.02.2040		135		0,28						15 000	Baa3	BBB-	BBB-
РЖД-35 обл	6,40	30.05.2040		43		0,04						15 000	Baa3	BBB-	BBB-
РЖД-41 обл	9,40	27.11.2031	12.12.2019	30	7,07	1,45	103,60		-	+0,04%	+0,11%	15 000	Baa3	BBB-	BBB-
РЖД-42 обл	9,70	22.05.2046	16.06.2026	42		5,34						15 000	Baa3	BBB-	BBB-
ТрансКюнБ2	9,40	16.09.2021		128	7,45	2,34	104,80		-	-0,89%	-0,89%	5 000	Ba3	BB+	
ФГУП ГЦСС1	13,00	22.08.2019		100	9,36	1,18	104,49		-0,20%	-0,23%	+2,05%	705			
ФинАвиа 01	9,00	31.07.2022		77	24,03	2,92	69,20		+0,29%	-0,53%	+1,70%	4 122			
ФинАвиа 02	0,01	31.07.2027		77	27,90	7,52	16,98		+0,06%	-0,12%	-0,06%	9 179			
ФПК 01	9,95	04.06.2026	13.06.2019	30	6,83		103,30		-	-	-	5 000		BB+	BBB-
ФПК 1P-01	8,80	15.04.2027	20.10.2022	163	7,57	3,76	105,10		-	-	-1,41%	5 000		BB+	BBB-

Итоги торгов облигациями муниципального сектора

Выпуск	Купон	Погашение	Погашение номинал	Дней до след. к.	Доходность	Дюрация	Цена посл. сделк	Спрэд к беспкупонной кривой Оф	Изм. цены за ден	Изм. цены за нед	Изм. цены за мес	Объем выпуска млн руб	Moody's	Fitch	S&P
Башкорт8об	7,75	18.09.2020	SINKABLE	38	7,81	1,63	100,25	-	-1,45%	-4,77%	-	5 000	Ba2	BBB-	NR
Башкорт8об	7,75	18.09.2020	SINKABLE	38	7,81	1,63	100,25	-	-1,45%	-4,77%	-	5 000	Ba2	BBB-	NR
Башкорт9об	11,40	11.04.2019	SINKABLE	58	5,24	0,64	104,00	-	+1,33%	+0,58%	-	6 000	Ba2	BBB-	NR
БелгО67	8,30	28.07.2020	SINKABLE	77	7,20	1,56	101,99	-	-0,01%	+1,37%	-	3 500		BB	
БелгО69	12,65	30.06.2020	SINKABLE	49	7,00	1,02	106,00	-	-0,36%	+0,06%	+0,05%	5 250		BB	
БелгО610	9,81	08.06.2021	SINKABLE	28	5,90	2,37	110,00	-	-	-	-	3 500		BB	
БелгО611	8,25	11.06.2024	SINKABLE	35	7,32	3,97	104,50	+2,45%	+2,45%	-2,33%	-	4 000		BB	
ВлгО635004	7,30	01.11.2018	SINKABLE	79	6,87	0,34	100,20	+0,05%	+0,10%	+0,30%	-	2 000	WD		NR
ВлгО635005	10,00	13.07.2019	SINKABLE	30	7,86	0,61	101,30	-0,71%	-0,20%	-0,79%	-	5 000		WD	NR
ВлгО635006	12,74	30.10.2020	SINKABLE	80	7,35	1,39	106,80	-	-	-0,18%	-	5 000		WD	NR
ВлгО635007	9,40	02.06.2024	SINKABLE	26	7,43	4,02	106,00	-	+0,03%	+0,01%	-	10 000		WD	NR
ВолггО612	7,27	14.06.2018	SINKABLE	30	7,82	0,08	99,97	-0,67%	-0,64%	-0,13%	-	5 000		WD	NR
ВолггО7	12,56	10.10.2019	SINKABLE	68	7,99	0,88	103,96	-0,28%	-0,74%	-0,22%	-	1 000	B2		
ВолггО8	13,68	19.10.2020	SINKABLE	87	7,83	1,63	109,94	-0,58%	+1,59%	+2,15%	-	1 000	B2		
Волжск2014	15,00	24.12.2019	SINKABLE	71	3,00	1,18	115,00	-	+0,01%	+7,48%	-	300		WD	
ВоронежО67	11,75	14.10.2019	SINKABLE	60	7,53	1,14	105,09	-0,34%	+0,54%	+1,44%	-	5 813		WD	
ВржОБ34006	7,28	23.10.2018	SINKABLE	69	6,95	0,31	100,15	+0,01%	+0,15%	+0,17%	-	5 000		WD	
ИркОбл 1	9,25	25.12.2021	SINKABLE	41	7,24	2,56	105,69	-	-	-0,29%	-	5 000			BB
КалинОбл16	10,50	17.12.2021	SINKABLE	38	7,68	3,02	109,49	-	+0,45%	+1,19%	-	1 000			
Карелия 16	7,49	29.01.2019	SINKABLE	75	7,28	0,70	100,18	+0,18%	+0,19%	+0,17%	-	2 000		B+	
Карелия 17	12,25	08.04.2020	SINKABLE	67	7,16	0,73	103,74	-0,19%	-0,16%	+1,75%	-	3 000		B+	
КемерОбл1	8,20	28.11.2018	SINKABLE	10	6,72	0,52	100,86	-0,04%	+0,06%	+0,74%	-	1 000		BB-	
КемерОбл2	8,20	26.09.2024	SINKABLE	42	7,79	4,03	102,50	-0,97%	-0,05%	-2,09%	-	9 000		BB-	
КОМИ 11 об	11,20	27.11.2019	SINKABLE	16	7,84	0,67	102,32	-0,02%	-0,60%	-0,66%	-	10 100	B1	BB-	
КОМИ 12 об	11,80	23.06.2021	SINKABLE	83	7,70	1,93	108,00	-0,45%	-0,55%	-2,48%	-	10 000	B1	BB-	
КОМИ 13 об	9,50	16.11.2022	SINKABLE	8	9,84	2,81	100,00	-	-	-	-	3 095	B1		
КОМИ 14 об	8,40	25.06.2024	SINKABLE	42	8,00	4,77	102,85	-	-	-2,07%	-	10 000	B1		
КостромОб67	7,70	28.09.2018	SINKABLE	31	7,64	0,37	100,10	-0,17%	+0,05%	+0,09%	-	4 000		B+	
КраснодКр1	8,60	09.08.2024	SINKABLE	3	7,43	4,28	106,01	-	-	+0,96%	-	10 000	B1	BBu	NR
КраснЯрКр7	7,95	19.09.2018	SINKABLE	127	4,25	0,33	101,27	-	+1,25%	+1,27%	-	11 000	B1	BB+	BB
КраснЯрКр8	10,90	08.07.2018	SINKABLE	54	6,00	0,15	100,73	-0,07%	-0,08%	+0,38%	-	10 000	B1	BB+	BB
КраснЯрКр9	11,50	01.10.2018	SINKABLE	139	7,38	0,37	101,55	-0,05%	-0,15%	-0,44%	-	8 250	B1	BB+	BB
КрасЯрКр10	12,70	10.09.2019	SINKABLE	28	7,20	0,90	105,20	-	-0,16%	-0,71%	-	12 500	B1	BB+	BB
КрасЯрКр11	11,70	29.10.2019	SINKABLE	77	6,52	1,35	107,30	-	-0,18%	+0,28%	-	4 250	B1	BB+	BB
КрасЯрКр12	9,75	25.10.2023	SINKABLE	169	7,21	3,39	108,98	+0,03%	+0,03%	+0,44%	-	18 231	B1	BB+	BB
ЛеноОбл2014	12,85	07.12.2021	SINKABLE	28	5,26	1,26	109,85	-	-	+5,61%	-	275	WD	BB+	BB+
ЛипецОбл8	7,39	17.04.2020	SINKABLE	66	7,73	1,30	100,00	-0,60%	-0,40%	-0,50%	-	3 000		BB+	NR
ЛипецОбл9	10,50	04.06.2019	SINKABLE	21	6,77	0,63	102,45	-2,36%	-0,24%	-0,10%	-	5 000		BB+	NR
МарЭл2014	11,30	07.07.2018	SINKABLE	53	4,41	0,15	101,00	-0,74%	-0,75%	+0,37%	-	2 000		BB	
МгдОбл2014	15,00	24.12.2018	SINKABLE	41	7,87	0,59	104,34	-0,06%	-0,11%	-1,80%	-	1 000			NR
МГор48-об	6,00	11.06.2022	AT MATURITY	27	6,97	3,58	97,00	-	-	+1,04%	-	30 000	Ba1	BBB-	BBB-
МГор66-об	10,00	23.11.2018	AT MATURITY				102,22	+0,99%	-	+0,22%	-	4 348	Ba1	BBB-	BBB-
Мордовия01	9,25	22.10.2018	SINKABLE	69	7,99	0,43	100,63	-0,30%	-0,32%	-0,05%	-	3 000		B	
Мордовия02	13,75	14.10.2020	SINKABLE	64	7,72	1,28	108,01	-0,45%	-1,00%	+0,10%	-	3 000		B	
Мордовия03	11,70	03.09.2021	SINKABLE	24	8,08	2,21	108,30	+0,28%	+0,14%	+0,28%	-	5 000		B	
МосОбл 10	9,65	21.11.2023	SINKABLE	14	7,44	3,62	109,00	-0,27%	-	+0,23%	-	25 000	Ba2	BBB-	NR
МФ МарЭл17	8,60	21.08.2024	SINKABLE	15	7,67	4,20	104,67	-	+1,81%	+0,13%	-	2 000		BB	
НижгОБ10	13,65	23.08.2020	SINKABLE	12	7,39	1,30	108,05	-0,41%	-0,72%	+0,45%	-	12 000	B1	BB	
НижгОБл9	7,87	26.08.2020	SINKABLE	97	7,41	1,13	100,63	-	-	-0,12%	-	10 000	B1	BB	
Новсиб 6об	8,35	22.07.2020	SINKABLE	71	7,33	0,84	101,00	-	-	+1,00%	-	5 000		BB	NR
Новсиб 7об	12,36	10.10.2022	SINKABLE	43	7,47	2,45	114,35	-	+1,11%	+1,19%	-	2 000		BB	NR
Новсиб2015	7,79	30.10.2018	SINKABLE	72	6,79	0,46	100,52	-	-0,03%	+0,52%	-	5 000		BBB-	
Новсиб2014	11,40	08.10.2019	SINKABLE	60	3,98	0,70	105,27	+1,93%	+1,93%	+2,19%	-	7 000		BBB-	
Новсиб2016	8,93	03.10.2021	SINKABLE	64	6,83	2,45	105,60	-	-	-	-	5 000		BBB-	
Новсиб2017	7,85	27.09.2022	SINKABLE	65	7,26	3,42	102,65	-	+0,15%	-4,07%	-	5 000		BBB-	
ОмскАдм 2	9,90	26.10.2019	SINKABLE	70	7,14	0,97	102,84	-	-	+0,80%	-	2 500			
ОмскОБ2014	12,30	15.10.2019	SINKABLE	63	6,90	0,88	104,88	-	-0,02%	-0,35%	-	5 000	Ba3		
ОмскОБ 3	9,30	01.11.2021	SINKABLE	77	7,45	2,66	105,50	-	-	-0,04%	-	5 000	Ba3		
Оренб35002	11,00	14.06.2021	SINKABLE	34	7,27	1,11	104,33	-	-	-1,09%	-	6 000			BB
Оренб35003	14,00	03.07.2025	SINKABLE	58	7,38	3,90	128,75	-0,43%	-3,17%	-0,96%	-	5 000		BB	
ОренОбл 02	8,50	19.06.2019	SINKABLE	36	5,84	0,58	101,60	-	-	+0,10%	-	5 000		BB	
СамарОбл 9	8,15	31.07.2020	SINKABLE	80	7,19	0,81	100,90	-1,07%	+0,15%	+0,10%	-	8 300	Ba3		BB
СамарОбл10	10,00	01.07.2021	SINKABLE	51	7,17	1,12	103,30	-1,13%	+0,28%	-1,19%	-	12 000	Ba3		BB

Итоги торгов облигациями муниципального сектора (продолжение)

СамарОбл11	12,40	18.06.2020	SINKABLE	37	7,16	1,61	109,00	-	+0,09%	-1,70%	7 000	Ba3		BB	
СамарОбл12	9,64	21.06.2024	SINKABLE	45	7,80	3,82	108,00	-	-1,80%	-2,26%	10 000	Ba3		BB	
СамарОбл13	8,19	31.05.2024	SINKABLE	115	7,41	3,91	103,50	-0,48%	-0,48%	-1,43%	10 000	Ba3		BB	
СвердлОб3	9,80	15.11.2024	SINKABLE	10	7,61	3,67	109,00	-	+1,76%	-0,91%	5 000		BB+	NR	
СвердлОб3	9,80	15.11.2024	SINKABLE	10	7,61	3,67	109,00	-	+1,76%	-0,91%	5 000		BB+	NR	
СмолОб2013	8,90	20.10.2018	SINKABLE	62	7,22	0,31	100,58	+0,08%	-0,04%	-0,07%	3 000		B+		
СтаврКрай2	8,09	04.11.2020	SINKABLE	78	7,87	1,15	100,50	-	-	-0,94%	5 000		BB	NR	
СтаврКрай3	9,80	07.11.2023	SINKABLE	84	7,42	3,35	108,75	-0,28%	-0,28%	-1,07%	4 800		BB	NR	
ТамбовОбл2	9,60	20.09.2023	SINKABLE	43	7,22	3,37	108,89	-	-	-	1 600		WD		
ТамбовОбл3	8,40	12.07.2024	SINKABLE	66	8,27	4,02	101,49	-	-	-	3 500				
ТверОбл 9	9,00	22.11.2018	SINKABLE	9	5,02	0,51	102,09	-	+0,09%	+1,47%	3 000		WD	NR	
ТомскАдм 5	14,00	15.12.2019	SINKABLE	28	7,13	0,94	106,75	+0,23%	-0,05%	-0,05%	405		WD		
ТомскАдм 6	9,83	14.11.2021	SINKABLE	24	10,20	1,85	100,00	-	-	-	1 000		WD		
ТомскОб 48	8,75	18.12.2018	SINKABLE	35	5,43	0,58	101,99	-	-	+1,45%	5 000			BB-	
ТомскОб 55	9,90	19.06.2023	SINKABLE	41	7,84	3,06	107,05	-	-4,41%	-0,43%	7 000			BB-	
ТулОбл4	12,20	15.05.2019	SINKABLE	77	6,69	0,62	103,50	-	-1,80%	-	5 000			BB	
Удмурт2015	13,80	17.09.2020	SINKABLE	37	7,78	1,72	111,10	+0,10%	+0,09%	-0,79%	3 000			B+	
Удмурт2016	10,55	19.09.2026	SINKABLE	36	7,71	5,48	118,00	-	-	-0,61%	5 000			B+	
Удмуртия-7	7,45	01.10.2020	SINKABLE	142	7,58	1,05	100,00	-	-0,09%	+0,20%	2 000			B+	
Хакас2013	8,40	27.10.2020	SINK/PUT	89	8,67	1,41	100,00	-0,37%	-	-0,01%	3 000			WD	
Хакас2014	12,65	27.10.2019	SINK/PUT	70	7,76	1,34	106,96	-0,05%	+0,26%	+3,49%	2 500			WD	
Хакас2015	12,25	11.10.2020	SINK/PUT	56	8,57	1,18	104,66	-0,38%	-0,10%	-1,25%	2 000			WD	
Хакас2016	11,70	02.11.2023	SINK/PUT	79	8,31	3,66	113,70	-0,01%	-0,02%	+0,98%	5 000			WD	
ХМАО 09	11,40	13.10.2019	SINKABLE	61	7,11	0,72	103,20	-0,19%	-0,54%	-	14 000		Ba2	WD	NR
Чувашия-10	7,00	07.06.2018	SINKABLE	23	6,32	0,06	100,05	-	-0,10%	-0,33%	1 500		Ba3	BB+	
Якут 35005	8,45	24.04.2018	SINKABLE								2 500			NR	BB
Якут 35006	10,10	02.07.2021	SINKABLE	43	7,18	1,24	103,74	+0,14%	-0,05%	+0,17%	2 500			BBB-	BB
Якут-07 об	12,43	14.05.2020	SINKABLE	2	7,10	1,06	106,00	-	-2,26%	-1,37%	5 500			BBB-	BB
Якут-08 об	10,29	18.05.2021	SINKABLE	1	6,88	1,77	106,50	-	-0,19%	-0,09%	5 500			BBB-	BB
Якут-09 об	8,59	16.05.2024	SINKABLE	2	7,42	3,62	105,00	-	+2,20%	-	5 000				BB
ЯНАО-2016	9,37	06.12.2023	SINKABLE	22	7,56	2,03	104,00	-	-0,10%	-	20 000			BBB-	BBB-
ЯрОбл 12	7,35	13.07.2018	SINKABLE	59	7,59	0,15	99,99	-0,42%	-0,47%	-0,33%	5 000			BB-	
ЯрОбл 13	10,20	24.09.2019	SINKABLE	42	7,00	0,66	102,20	-	+0,17%	-	7 000			BB-	
ЯрОбл 14	10,00	19.05.2023	SINKABLE	10	7,49	2,82	107,80	+0,14%	-0,19%	-1,10%	4 500			BB-	
ЯрОбл 15	8,40	20.04.2027	SINKABLE	77	7,85	5,54	104,26	-	-1,64%	-5,22%	10 000			BB-	

Итоги торгов облигациями сектора машиностроения

Выпуск	Купон	Погашение	Оферта	Дней до след. куп.	Доходность	Дюрация	Цена посл. сделки	Спрэд к бескупонной кривой 0	Изм. цены за день	Изм. цены за нед.	Изм. цены за месяц	Объем выпуска, млн ру	Moody's	Fitch	S&P
iyOM3 BO-1	13,10	07.06.2019		24	6,45	0,97	106,82	-4	-	-	-0,17%	1 500			B
iyOM3 BO-3	14,25	25.12.2018		42	7,90	0,58	103,80	146	-	+0,01%	-13,50%	2 000			B
ВертолетБ1	11,90	15.01.2026		72	7,42	3,56	118,02	50	-	-	-	10 000		WD	
ВертолетБ2	7,50	16.11.2023		9	6,95	4,37	103,00	12	-	+6,19%	+16,34%	5 000		WD	
Вертолеты1	8,25	20.04.2018										5 000		WD	
Вертолеты2	8,25	20.04.2018										10 000		WD	
ГИДРОМАШБ1	10,75	09.02.2027	18.02.2020	98	8,55	1,62	103,80	203	-0,19%	+0,70%	-0,19%	3 000			
ГСС БО-04	0,10	24.12.2019		42	3,44	1,61	94,86	-307	-	-	+9,03%	1 030		WD	
ГСС БО-05	9,45	21.05.2020		9	8,52	1,81	102,01	198	-0,95%	+0,50%	+0,01%	3 000		WD	
ИРКУТ БО-4	9,00	06.11.2023	12.11.2018	181	8,22	0,48	100,45	179	-	-0,05%	-0,05%	5 000	Ba3		
КАМАЗ 12	11,24	18.07.2030		79	11,37	0,08	100,00	425				5 000	Ba3		
КАМАЗ БО13	10,39	05.12.2030		37								5 000	Ba3		
КАМАЗ БО14	9,92	24.11.2031		27								5 000	Ba3		
КАМАЗ БО15	9,63	02.12.2031		35	9,83	0,57	100,00	265				5 000	Ba3		
КАМАЗ БО-5	11,50	12.06.2020		31	0,08	1,97	100,80	-646	-	-	-0,20%	2 000	Ba3		
ОАК1	8,00	17.03.2020		112	8,15	1,69	100,00	163	-	-	-	46 280			
ОДК 01	10,75	10.06.2026		24	7,40	5,35	121,00	46	-	-	-	6 642			
ОДК 02	8,80	17.04.2023		148	5,15	3,91	116,00	-165	-	-	-	2 569			
ОДК 03	11,50	26.06.2024		38								2 927			
ОДК 04	8,00	24.04.2020		150								21 076			
СилМашБО-1	12,30	15.10.2025										#VALUE!			NR
СилМашБО-2	12,30	15.10.2025										#VALUE!			NR
СилМашБО-3	9,95	14.09.2026										#VALUE!			NR
СилМашБО-4	9,95	14.09.2026										#VALUE!			NR
СилМашБО-5	10,25	25.11.2026										#VALUE!			NR
СилМашБО-6	10,25	30.11.2026										#VALUE!			NR
СилМашины2	9,30	28.09.2023										#VALUE!			NR
СилМашины2	9,30	28.09.2023										#VALUE!			NR
ТрансмшПБ1	9,95	04.02.2020		84	7,48	1,59	104,13	96	+0,03%	+0,37%	-0,16%	10 000		BB-	

Итоги торгов облигациями сектора строительства и девелопмента

Выпуск	Купон	Погашение	Оферта	Дней до след. к	Доходность	Дюрация	Цена посл. сделк	Спрэд к бескупонной кривой РФ	Изм. цены за ден	Изм. цены за нед	Изм. цены за мес	Объем выпуска, млн р	Moodv's	Fitch	S&P
ВерЦемЗав1	0,10	04.05.2021	07.08.2018	84	12,99	0,21	97,25	662	+0,26%	-2,75%	-3,04%	3 600			
ВИСДев БО1	11,00	03.04.2019										1 700			
ЗСД 02	10,44	13.05.2031		14	10,71	5,67	100,00	356	-	-	-	5 000			
ЗСД 03	9,84	06.02.2032		101	9,14	7,86	107,00	195	-	-	-	5 000			
ЗСД 04	9,84	06.02.2032		101	9,14	7,86	107,00	195	-	-	-	5 000			
ЗСД 05	9,84	06.02.2032		101	9,14	7,86	107,00	195	-	-	-	5 000			
Инград БО1	10,25	12.10.2021										5 000			
ЛенССМУ 02	12,90	12.12.2017										5 000			B+
ЛидерИНБП1	13,50	21.12.2021	26.06.2018	42	12,38	0,10	100,13	601	-0,80%	-0,81%	-0,51%	3 000			
ЛНССМУБ1Р1	11,85	17.06.2021		37	8,59	1,87	106,69	190	-	-	+0,17%	5 000			B+
ЛСР 04 обл	0,10	20.10.2017										5 000		NR	
ЛСР БО 1Р1	10,75	22.09.2021		43	8,66	2,07	104,70	195	-0,05%	-	+0,08%	5 000		B	
ЛСР БО 1Р2	9,65	20.04.2022		71	8,76	2,59	102,97	202	-0,03%	+0,17%	-0,32%	5 000		B	
ЛСР БО 1Р3	9,00	27.09.2022		49	8,72	3,32	101,81	195	+0,01%	-0,37%	+0,53%	5 000		B	
О1пропфин1	12,00	02.08.2018		79	35,83	0,15	95,80	2 946	+4,37%	-1,71%	+0,31%	6 000	B1 *		
ОПИН БО-01	0,00	17.03.2022	21.03.2019	128	-	0,85	100,20	-670	-	-0,30%	-0,05%	5 000			
ПИК БО-1	13,00	03.09.2026	12.09.2019	121	9,35	1,24	104,70	285	-0,04%	+0,17%	+1,65%	3 000			B
ПИК БО-2	13,00	03.09.2026	12.09.2019	121	8,55	1,24	105,68	205	-0,02%	+0,09%	+0,26%	3 000			B
ПИК БО-3	13,00	03.09.2026	12.09.2019	121	8,82	1,24	105,35	232	-0,02%	+0,11%	+0,30%	3 000			B
ПИК БО-4	14,25	08.08.2025	17.08.2018	94	10,34	0,24	100,99	397	-0,33%	-0,74%	-1,04%	5 000			B
ПИК БО-5	14,25	08.08.2025	17.08.2018	94	9,44	0,24	101,21	307	-0,24%	-0,29%	-0,14%	5 000			B
ПИК БО-6	14,25	08.08.2025	17.08.2018	94	7,91	0,24	101,59	154	-	-	+0,09%	5 000			B
ПИК БО-7	13,00	24.07.2026	02.08.2019	80	9,07	1,13	104,63	258	-0,01%	-0,05%	+1,00%	15 000			B
ПИК БО-П01	13,00	25.02.2022	28.02.2020	108	8,60	1,62	107,44	208	+0,05%	+0,36%	+1,55%	13 000			B
ПИК БО-П02	11,25	22.04.2022		73	8,93	2,30	105,99	219	-0,03%	+0,02%	+1,93%	10 000			B
ПИК БО-П03	10,75	29.07.2022		80	9,09	3,46	106,80	233	+0,01%	+0,07%	+1,62%	10 000			B
ПионерБ1Р1	0,00	29.10.2019			0,03	1,46	99,95	-648	-	-	+0,44%	3 000			B-
ПионерБ1Р2	13,50	09.04.2020	11.10.2018	149	8,54	0,38	102,00	213	-	+0,98%	+1,68%	2 000			B-
ПионерБ02	13,50	03.06.2021	07.06.2018	23	-	0,04	104,00	-4 426	-	+0,01%	-	3 000			B-
ПроффинБО1	13,00	02.10.2020		143	12,41	2,07	101,90	582	-	-	+1,80%	15 000	B1 *		
ПроффинБ-П1	7,00	29.01.2021		80	24,11	2,41	69,23	1 747	-1,52%	-2,44%	-8,33%	335	B1 *		
ПроффинБ-П2	6,00	18.05.2021		7	24,37	2,62	64,39	1 769	-1,69%	-2,27%	-9,89%	150	B1 *		
ПСНПрМдБП1	12,00	31.08.2027	25.03.2019	132	154,95	0,69	50,00	14 848	-	-	-	6 100			
ПСНПрМдж 1	13,00	10.09.2026		128	36,50	4,46	29,26	2 955	-5,58%	-8,53%	+348,77%	10 000			
РегИнв 01	10,50	12.09.2019		121	6183,06	0,61	0,17	617 656	-	-	-15,00%	3 000			
РегИнв БО1	10,36	19.07.2022		70	869,70	0,20	0,17	86 295	-	-	-77,92%	5 000			
РегИнв БО2	9,53	12.01.2021		63	920,38	0,36	0,28	91 375	-	-	-64,56%	10 000			
РегИнв БО3	7,35	15.04.2021	18.10.2018	156	6264067,55	0,18	0,40	626 406 114	-	-	-40,30%	10 000			
РегИнв БО4	7,35	19.04.2021		160	6539,16	0,44	0,14	653 249	-	-	-78,46%	10 000			
РегИнв БО5	7,35	20.04.2021	23.10.2018	161	5774790,10	0,19	0,40	577 478 368	-	-	-33,33%	10 000			
РегИнв БО6	7,35	04.05.2021		175	22773,41	0,48	0,13	2 276 673	-	-	-78,33%	10 000			
СтржилинБ1	10,37	14.12.2021		35	0,42	3,35	99,50	-630	-	-	-	11 000			
Стржилинв1	8,61	10.07.2019		57	16,61	1,09	85,00	1 012	-	-	-	3 000			

Итоги торгов еврооблигациями нефтегазового сектора

Выпуск	Купон	Погашение	Колл-опцион	Дн. до след. куп.	Доходность	Дюрация	Цена посл. сделки	Z-спрэд	Изм. цены	Изм. цены за нед.	Изм. цены за месяц	Объем выпуска, млн у.е	Валюта (у.е.)	Moody's	Fitch	S&P
Газпром 18-3 (EUR)	3,70	25.07.2018		69	0,88	0,19	100,53	117	-0,02	-0,13	-0,21	900	EUR	Baa3	BBB-	BBB-
Газпром 18-4 (EUR)	4,63	15.10.2018		151	0,88	0,41	101,53	116	-0,02	-0,01	-0,13	1 000	EUR	Baa3	BBB-	BBB-
Газпром 19	9,25	23.04.2019		159	3,74	0,91	105,00	123	-	-	-0,14	2 250	USD	Baa3	BBB-	BBB-
Газпром 19-2 (CHF)	2,85	25.10.2019		161	0,95	1,41	102,69	149	-0,06	-0,05	+0,12	500	CHF	Baa3	BBB-	BBB-
Газпром 20 (EUR)	3,39	20.03.2020		307	1,49	1,81	103,42	164	+0,04	+0,28	+0,28	1 000	EUR	Baa3	BBB-	BBB-
Газпром 20 (GBP)	5,34	25.09.2020		131	2,98	2,23	105,32	189	+0,05	+0,04	+0,65	500	GBP	Baa3	BBB-	BBB-
Газпром 20	3,85	06.02.2020		81	4,49	1,66	98,95	177	-	-	-0,60	800	USD	Baa3	BBB-	BBB-
Газпром 21	6,00	23.01.2021		67	4,52	2,48	103,70	168	-	-	+0,68	600	USD	Baa3	BBB-	BBB-
Газпром 21 (EUR)	3,60	26.02.2021		285	1,77	2,68	104,93	175	+0,02	+0,10	+0,47	750	EUR	Baa3	BBB-	BBB-
Газпром 22	6,51	07.03.2022		113	4,76	3,41	106,00	186	-	-	+1,27	1 300	USD	Baa3	BBB-	BBB-
Газпром 22-2	4,95	19.07.2022		63	5,21	3,76	99,03	228	-	-1,46	-0,67	1 000	USD	Baa3	BBB-	BBB-
Газпром 25 (EUR)	4,36	21.03.2025		308	2,63	6,07	110,72	197	-0,06	-0,01	+1,33	500	EUR	Baa3	BBB-	BBB-
Газпром 28	4,95	06.02.2028		81	5,38	7,69	96,80	234	-	+0,04	+3,39	900	USD	Baa3	BBB-	BBB-
Газпром 34	8,63	28.04.2034		164	6,18	9,66	124,55	311	-	+1,04	-1,60	1 200	USD	Baa3	BBB-	BBB-
Газпром 37	7,29	16.08.2037		91	6,20	10,94	112,15	312	-	-	-2,69	1 250	USD	Baa3	BBB-	BBB-
Газпромнефть 22	4,38	19.09.2022		125	4,87	3,97	98,10	193	-	-	+2,19	1 500	USD	Baa3	BBB-	BBB-
Газпромнефть 23	6,00	27.11.2023		10	4,94	4,68	105,07	198	-	-	+2,51	1 500	USD	Baa3	BBB-	BBB-
Лукойл 19	7,25	05.11.2019		172	4,75	1,42	103,50	208	-	-	-1,90	600	USD	Baa3	BBB+	BBB
Лукойл 20	6,13	09.11.2020		176	3,57	2,34	106,01	75	-	-	-	1 000	USD	Baa3	BBB+	BBB
Лукойл 22	6,66	07.06.2022		21	4,61	3,54	107,50	169	-	-	+1,30	500	USD	Baa3	BBB+	BBB
Лукойл 23	4,56	24.04.2023		160	4,73	4,46	99,28	178	-	+0,23	+1,70	1 500	USD	Baa3	BBB+	BBB
НК Альянс 20	7,00	04.05.2020		171	28,50	1,84	69,25	2 575	-0,24	-0,20	-6,31	500	USD		WD	NR
Новатэк 21	6,60	03.02.2021		78	5,05	2,49	103,88	221	-	-	-3,51	650	USD	Baa3	BBB	BBB-
Новатэк 22	4,42	13.12.2022		27	5,04	4,10	97,50	210	-	-	+1,88	1 000	USD	Baa3	BBB	BBB-
Роснефть (ТНК-ВР) 20	7,25	02.02.2020		77	4,48	1,61	104,50	176	-	-	-1,88	500	USD	Baa3	WD	BB+
Роснефть 22	4,20	06.03.2022		112	4,71	3,52	98,25	180	-	-	+1,68	2 000	USD	Baa3	WD	BB+
Транснефть 18	8,70	07.08.2018		82	1,88	0,22	101,50	-53	-	-	-0,35	1 050	USD	Baa3		BBB-

Итоги торгов еврооблигациями финансового сектора

Выпуск	Купон	Погашение	Колл-опцион	Дн. до след. куп.	Доходность	Дюрация	Цена посл. сделки	Z-спрад	Изм. цены	Изм. цены за нед.	Изм. цены за месяц	Объем выпуска, млн у.е	Валюта (у.е.)	Moody's	Fitch	S&P
АкБарс 18	8,00	06.08.2018		81	6,41	0,22	100,31	406	-	-	+0,15	350	USD	B2	WD	
АкБарс 22	8,00	13.07.2022		57	7,40	3,53	102,10	448	-	+0,75	+0,42	600	USD		WD	
Альфа Банк 18	5,00	27.11.2018		10	3,11	0,52	100,98	70	-	-	-	500	USD	Ba1	BB+	BB
Альфа Банк 19	7,50	26.09.2019		132	4,61	1,31	103,75	198	-	-	+1,42	750	USD	Ba3	BB	BB
Альфа Банк 21	7,75	28.04.2021		164	6,61	2,69	103,00	375	-	-	-	1000	USD	Ba1	BB+	BB+
Альфа Банк 25	9,50	18.02.2025	18.02.2020	93	6,04	1,63	105,65	327	-	-	-	250	USD	B1u	BB	
Банк СПб 2018	11,00	24.10.2018		160	4,88	0,44	102,60	250	-	-	-1,77	101	USD	B2	WD	
Банк СПб 2019	10,75	22.04.2019		158	6,25	0,91	104,00	373	-	-	-	100	USD		B+	
Банк ФК Открытие 19	10,00	26.04.2019		162	244,31	0,94	23,35		-15,60	-15,60	+9,44	500	USD	C	WD	
Восточный Экспресс Банк	10,00			12	17,24	5,83	58,00	1 426	-0,54	+10,17	-0,84	125	USD	NR		
ВТБ 18	6,88	29.05.2018		12	12,79	0,03	99,79	1 082	-	-	-1,14	2000	USD	Ba1	WD	BBB-
ВТБ 18 (CHF)	2,90	25.05.2018		8	-	0,02	100,09	-16	-0,00	-0,03	-0,06	300	CHF	Ba1	BBB-	BBB-
ВТБ 20	6,55	13.10.2020		149	5,07	2,25	103,30	227	-	-	-	1000	USD	Ba1	WD	BBB-
ВТБ 22	6,95	17.10.2022		153	6,36	3,86	102,25	343	-	+0,10	+0,25	1500	USD	Ba3	WD	B-
ВТБ 24 (CHF)	5,00	24.10.2024	24.10.2019	160	3,78	1,39	101,65	428	-	-	+1,58	350	CHF			
ВТБ 35	6,25	30.06.2035		44	5,89	10,63	103,80	281	+0,01	+0,02	+0,35	1000	USD	Ba1	WD	BBB-
ВЭБ 2018	4,22	21.11.2018		4	4,20	0,50	100,01	179	-	-	+0,31	850	USD		BBB-	BBB-
ВЭБ 2020	6,90	09.07.2020		53	4,76	1,99	104,30	199	-	-	+2,25	1600	USD		BBB-	BBB-
ВЭБ 2022	6,03	05.07.2022		49	5,68	3,65	101,25	276	-	-	-	1000	USD		BBB-	BBB-
ВЭБ 2023	5,94	21.11.2023		4	5,27	4,66	103,20	230	+0,51	+1,63	+1,93	1150	USD		BBB-	BBB-
ВЭБ 2023 (EUR)	4,03	21.02.2023		280	2,37	4,41	107,42	199	-0,07	-0,02	+4,55	500	EUR		BBB-	BBB-
ВЭБ 2025	6,80	22.11.2025		5	5,76	5,88	106,25	277	-	-1,63	+1,66	1000	USD		BBB-	BBB-
Газпромбанк 18	5,75	21.11.2018		4	5,40	0,50	100,17	299	+0,04	+0,10	-0,15	63	USD			
Газпромбанк 18 (EUR)	3,98	30.10.2018		166	1,81	0,45	100,96	210	-0,03	+0,04	-0,19	1000	EUR	Ba2	BB+	BB+
Газпромбанк 19	7,25	03.05.2019		170	4,82	0,94	102,25	230	-	-	+2,30	500	USD	B2	BB	B-
Газпромбанк 19-2	4,96	05.09.2019		111	4,36	1,26	100,75	173	-	-	+0,57	750	USD		BB+	BB+
Газпромбанк 19 (RUB)	8,75	29.06.2024		43	23,17	4,01	55,06	1 550	-0,12	+0,78	-29,84	13 500	RUB		BB	
Газпромбанк 20	6,50	17.07.2020		61	6,65	2,01	99,69	387	+0,06	+0,19	+0,31	400	USD	NR		
Газпромбанк 23	7,50	28.12.2023	28.12.2018	42	7,48	0,60	100,00	487	-	-	-0,79	750	USD	NR	BB	
Газпромбанк 24 (CHF)	5,13	13.05.2024	13.05.2019	361	3,25	0,99	101,79	378	-0,03	+0,11	+1,22	350	CHF		BB	
Кредит Европа Банк 2019	8,50	15.11.2019		182	6,02	1,44	103,50	335	-	-	-	250	USD	B2	B+	
МКБ 18-2	8,70	13.11.2018		180	9,97	0,49	99,40	757	-0,06	+0,10	-0,03	500	USD	NR	B	
МКБ 25 (RUB)	16,50	26.05.2025	26.05.2020	9	15,03	1,68	102,47	766	-0,63	-1,04	+2,37	5000	RUB		B	
Открытие Холдинг 17 (RUB)	9,00	18.06.2022		31	8,01	3,38	104,22	56	+0,05	+0,10	-0,90	18 000	RUB			
Промсвязьбанк 19	10,20	06.11.2019		173	222,03	1,27	15,13	21 938	-	-	-	600	USD	C	WD	
Промсвязьбанк 21	10,50	17.03.2021							-	-	-	100	USD			
Промсвязьбанк 21-2	10,50	30.07.2021							-	-	-	333	USD	C	WD	
Ренессанс Кредит 18	13,50	21.06.2018		35	11,62	0,09	100,12	948	-0,09	-0,11	-0,37	150	USD	WR	WD	
Ренессанс Кредит 19	13,50	22.05.2019		5	8,76	0,92	104,50	622	-	-	-	100	USD	NR		
РСХБ 18	7,75	29.05.2018		12	-	0,03	100,27	-269	-	-	-0,37	1000	USD	Ba2	BB+	
РСХБ 18-2	5,10	25.07.2018		69	3,16	0,19	100,36	79	-	+0,03	+0,10	1300	USD	Ba2	BB+	
РСХБ 23	8,50	16.10.2023		152	7,04	4,46	106,45	409	-	-	+2,50	500	USD	NR		
Сбербанк 18 (TRY)	7,40	04.03.2018							-	-	-	550	TRY	WR	NR	
Сбербанк 19	5,18	28.06.2019		42	4,34	1,08	100,90	177	-	-	-0,10	1000	USD	Ba1	BBB-	
Сбербанк 19-2	4,15	06.03.2019		112	4,16	0,79	99,99	168	-	-0,04	-0,73	500	USD	Ba1	BBB-	
Сбербанк 19 (EUR)	3,08	07.03.2019		113	1,63	0,80	101,16	188	-0,04	-0,28	-0,78	500	EUR	Ba1	BBB-	
Сбербанк 19-2 (EUR)	3,35	15.11.2019		182	1,56	1,47	102,63	176	+0,02	+0,11	+0,58	1000	EUR	Ba1	BBB-	
Сбербанк 21	5,72	16.06.2021		30	4,90	2,81	102,30	203	-	-0,53	-2,85	1000	USD	Ba1	BBB-	
Сбербанк 22	6,13	07.02.2022		82	4,99	3,34	103,80	208	-	-	-0,36	1500	USD	Ba1	BBB-	
Сбербанк 22-2	5,13	29.10.2022		165	5,54	4,02	98,40	260	+0,04	+0,29	-0,68	2000	USD	Ba2	BB+	
Сбербанк 23	5,25	23.05.2023		6	5,67	4,36	98,18	272	-1,17	-1,17	-1,20	1000	USD		BB+	
Сбербанк 24	5,50	26.02.2024	26.02.2019	101	5,82	0,76	99,75	312	-	-	+1,27	1000	USD		BB+	
ТКС 18	14,00	06.06.2018		20	-	0,05	101,26	-1 148	-	-	-	200	USD	B2	B+	
Транскапиталбанк	10,00	18.09.2020		124	40,40	2,01	56,50	3 762	+0,00	-2,57	-2,21	100	USD	WR		
ХМБ Открытие 23	10,00	18.06.2023							-	-	-	200	USD	WR		
ХФ Банк 20	9,38	24.04.2020							-	-	-0,88	500	USD	WR	WD	
ХФ Банк 21	10,50	19.04.2021	17.04.2019	153	6,55	0,89	103,45	403	-	-	-	200	USD	NR	B+	
Экспобанк 21	8,00	22.04.2021		66	6,90	2,63	102,91	405	+0,54	+0,04	-1,02	20	USD			

Итоги торгов еврооблигациями нефинансового сектора

Выпуск	Купон	Погашение	Колл-опцион	Дн. до след. куп.	Доходность	Дюрация	Цена посл. сделки	Z-спрэд	Изм. цены	Изм. цены за нед.	Изм. цены за месяц	Объем выпуска, млн у.е	Валюта (у.е.)	Moody's	Fitch	S&P
DME Airport 2018	6,00	26.11.2018		8	5,02	0,51	100,50	261	-	-	-	300	USD		BB+	BB+
DME Airport 2021	5,88	11.11.2021		178	4,85	3,20	103,25	195	-	-	-	350	USD		BB+	BB+
EDC 2020	4,88	17.04.2020		153	5,12	1,85	99,55	237	+0,14	+0,45	+0,29	600	USD		BB	BB+
Global Ports 22	6,87	25.01.2022		69	6,48	3,26	101,25	358	-	-	-	350	USD	Ba3	BB	
Global Ports 23	6,50	22.09.2023		128	5,62	4,58	104,00	266	-	-	-	350	USD	Ba3	BB	
Алроса 20	7,75	03.11.2020		170	4,50	2,29	107,50	168	-	-	+1,65	1 000	USD	Baa3	BB+	BB+
АФК Система 19	6,95	17.05.2019		184	6,11	0,98	100,80	358	-	-	-0,40	500	USD		BB-*	BB-
Борец 2018	7,63	26.09.2018		132	5,43	0,36	100,75	308	-	-0,25	-0,25	420	USD	Ba3	BB-	B+
Вымпелком 19	5,20	13.02.2019		88	4,51	0,73	100,49	203	+0,11	+0,10	-0,26	600	USD	Ba2	BB+	NR
Вымпелком 21	7,75	02.02.2021		77	5,17	2,45	106,43	233	-0,10	-0,02	-1,08	1 000	USD	Ba2	BB+	BB
Вымпелком 22	7,50	01.03.2022		107	5,48	3,34	106,82	258	-0,06	+0,06	-0,81	1 500	USD	Ba2	BB+	BB
Вымпелком 23	5,95	13.02.2023		88	5,62	4,14	101,37	267	-0,06	-0,07	-0,15	1 000	USD	Ba2	BB+	BB
ГЛК 21	5,95	19.07.2021		63	5,57	2,89	101,07	270	-	+1,27	+0,47	500	USD	Ba3	BB	
ДВМП 2018	8,00	02.05.2018							-	-	-	550	USD		NR	NR
ДВМП 2020	8,75	02.05.2020							-	-	-	325	USD		C	NR
Евраз 20	6,50	22.04.2020		158	5,23	1,84	102,30	248	-	+0,29	+1,79	1 000	USD		BB-	BB
Металлоинвест 2020	5,63	17.04.2020		153	5,44	1,84	100,33	269	-	+0,03	-0,54	1 000	USD	Ba2	BB	BB
МТС 20	8,63	22.06.2020		36	3,77	1,91	109,70	100	-	-	-	750	USD	Ba1u	BB+	BB*
МТС 23	5,00	30.05.2023		13	4,48	4,42	102,34	152	-	-	-	500	USD	Ba1u	BB+	BB*
НЛМК 19	4,95	26.09.2019		132	4,18	1,32	101,00	154	-	-	-	500	USD	Baa3	BBB-	BBB-
Норникель 2020	5,55	28.10.2020		164	5,11	2,32	101,00	230	-	-	+1,25	1 000	USD	Baa3	BBB-*	BBB-
Норникель 2022	6,63	14.10.2022		150	5,14	3,89	105,78	221	-	-	+4,22	1 000	USD	Baa3	BBB-*	BBB-
Норникель 2023	4,10	11.04.2023		147	5,04	4,46	95,95	209	+1,63	+1,63	+2,13	1 000	USD		BBB-*	BBB-
Петропавловск 20 (conv)	9,00	18.03.2020		32	6,89	1,69	103,60	1064	+0,06	+0,32	-1,47	100	USD			
Полус Золото 2020	5,63	29.04.2020		165	5,84	1,87	99,60	309	-	-	+6,52	750	USD		BB-	BB-
РЖД 2019 (RUB)	8,30	02.04.2019		138	6,82	0,86	101,32	-	+0,03	+0,13	+0,36	37 500	RUB	Baa3	BBB-	BBB-
РЖД 2021 (CHF)	2,73	26.02.2021		285	1,00	2,70	104,72	131	-0,06	-0,08	+0,76	150	CHF	Baa3	BBB-	BBB-
РЖД 2021 (EUR)	3,37	20.05.2021		3	1,89	2,82	104,32	182	+0,13	+0,18	+0,61	1 000	EUR	Baa3	BBB-	BBB-
РЖД 2022	5,70	05.04.2022		141	4,70	3,52	103,51	179	+0,25	+0,25	+1,44	1 400	USD	Baa3	BBB-	BBB-
РЖД 2023 (EUR)	4,60	06.03.2023		293	2,34	4,41	110,14	196	+0,06	+0,02	+0,73	500	EUR	Baa3	BBB-	BBB-
РЖД 2031 (GBP)	7,49	25.03.2031		131	4,94	8,88	124,01	329	+0,07	+0,03	+0,76	650	GBP	Baa3	BBB-	BBB-
Северсталь 22	5,90	17.10.2022		153	5,07	3,94	103,25	214	-	-3,50	-3,50	750	USD	Baa3	BBB-	BBB-
Сибур 2023	4,13	05.10.2023		141	5,01	4,85	95,85	205	-	-	+3,76	500	USD	Baa3	BB+	
ТМК 20	6,75	03.04.2020		139	6,60	1,78	100,25	386	-	-	-3,70	500	USD	B1		B+
ФСК 19 (RUB)	8,45	13.03.2019		119	7,05	0,80	101,17	-	-0,02	+0,07	+0,13	17 500	RUB	Ba1	BBB-	BBB-
Яндекс 2018 (conv)	1,13	15.12.2018		29	3,77	0,57	98,50	348	+0,25	+0,25	-	690	USD			

Календарь событий на 15 мая

- ❖ Минфин США выпустит 4-недельные векселя на 45 млрд долл.

ПАО "ИК РУСС-ИНВЕСТ"

Ежедневный обзор долговых рынков

Заявление об ограничении ответственности. Настоящие обзоры подготовлены в информационных целях, Они ни в коем случае не являются и не должны рассматриваться как предложение купить или продать соответствующие ценные бумаги, Информация, содержащаяся в данных обзорах, получена из вызывающих доверия открытых источников, Несмотря на то, что при подготовке обзоров были предприняты необходимые меры для получения достоверной информации, ПАО "ИК РУСС-ИНВЕСТ" не исключает возможность включения в обзор ошибочной информации, предоставленной соответствующими источниками, и не несет за это ответственности, ПАО "ИК РУСС-ИНВЕСТ", его работники и клиенты могут быть заинтересованы в покупке или продаже ценных бумаг, упомянутых в обзорах.

ПАО "ИК РУСС-ИНВЕСТ"

<http://www.russ-invest.com>

Москва

Тел: +7(495) 363-93-80

Факс: +7(495) 363-93-90

E-mail: mail@russ-invest.com

Адрес: Москва, 119019, 5-3/12 Нащокинский переулок

© 2007 | ПАО "ИК РУСС-ИНВЕСТ"

Лицензия № 045-11769-001000

Лицензия № 045-08757-000100

Лицензия № 045-06310-100000

Лицензия № 045-06312-010000