

## Комментарий

7 февраля, в среду, выпуски корпоративного рублевого долга демонстрировали умеренный рост котировок, который достиг 15 б.п. Торги проходили на повышенных объемах, которые составили 13 млрд руб. Опережающими темпами росли бонды с дюрацией от года до 2 лет и от 3 лет и выше. Рост котировок данных бумаг составил 20-25 б.п.

Отрасль металлургии смотрелась лучше рынка, и соответствующие бонды выросли в цене в среднем на 40-45 б.п. Половина сделок в сегменте пришлась на второй выпуск Металлоинвеста (+0,7%). Неплохо выглядели и телекомы, которые прибавили в среднем по 35 б.п. Поддержку обеспечивали выпуски АФК Системы.

На рынке внутреннего госдолга наблюдалась эйфория от крайне успешных размещений ОФЗ. Спрос на длинный выпуск серии 26212 почти в 5 раз превысил предложение. На этом фоне рост на рынке составил 40-45 б.п., а лидерами оказались бонды с дюрацией от 5 лет, прибавившие в среднем по 0,5%.

Отечественные корпоративные евробонды демонстрировали смешанную динамику. Выпуски ВТБ смотрелись хуже рынка и потеряли в цене в среднем по 0,2%. Евробонды Газпромбанка, в свою очередь, прибавили по итогам торгов по 7-10 б.п.

## Индикаторы рынка

	Значение закрытия	Изм. к пред. дню	Изм. за неделю
<b>Золото</b>	1318,52	-0,42%	-2,24%
<b>Нефть Brent</b>	65,51	-2,06%	-5,94%
<b>5-летний CDS</b>	106	-1,89%	+2,24%
<b>Бивалютная корзина</b>	63,81	+1,38%	+2,43%
<b>Mosprime o/n</b>	7,49	-0,01	-0,03
<b>Депозиты в ЦБ</b>	3536,8	-	+328,3
<b>Остатки на корп. сч.</b>	1873,6	+406,9	+445,7
<b>UST 2</b>	2,12	+0,02	-0,04
<b>UST 10</b>	2,84	+0,03	+0,05
<b>Russia 2026</b>	3,90	-0,03	+0,07
<b>Brazil 2026</b>	4,47	-0,04	+0,05
<b>Turkey 2026</b>	5,20	-0,04	+0,13
<b>Portugal 10 yr</b>	2,00	-0,04	+0,07
<b>Ireland 10 yr</b>	1,11	+0,01	-0,03
<b>Italy 10 yr</b>	1,94	-0,04	-0,02
<b>Greece 10 yr</b>	3,65	-0,06	-0,02

Источник: Bloomberg, ПАО Московская биржа  
Оценка: ПАО «ИК РУСС-ИНВЕСТ»

### Рынок внешнего долга

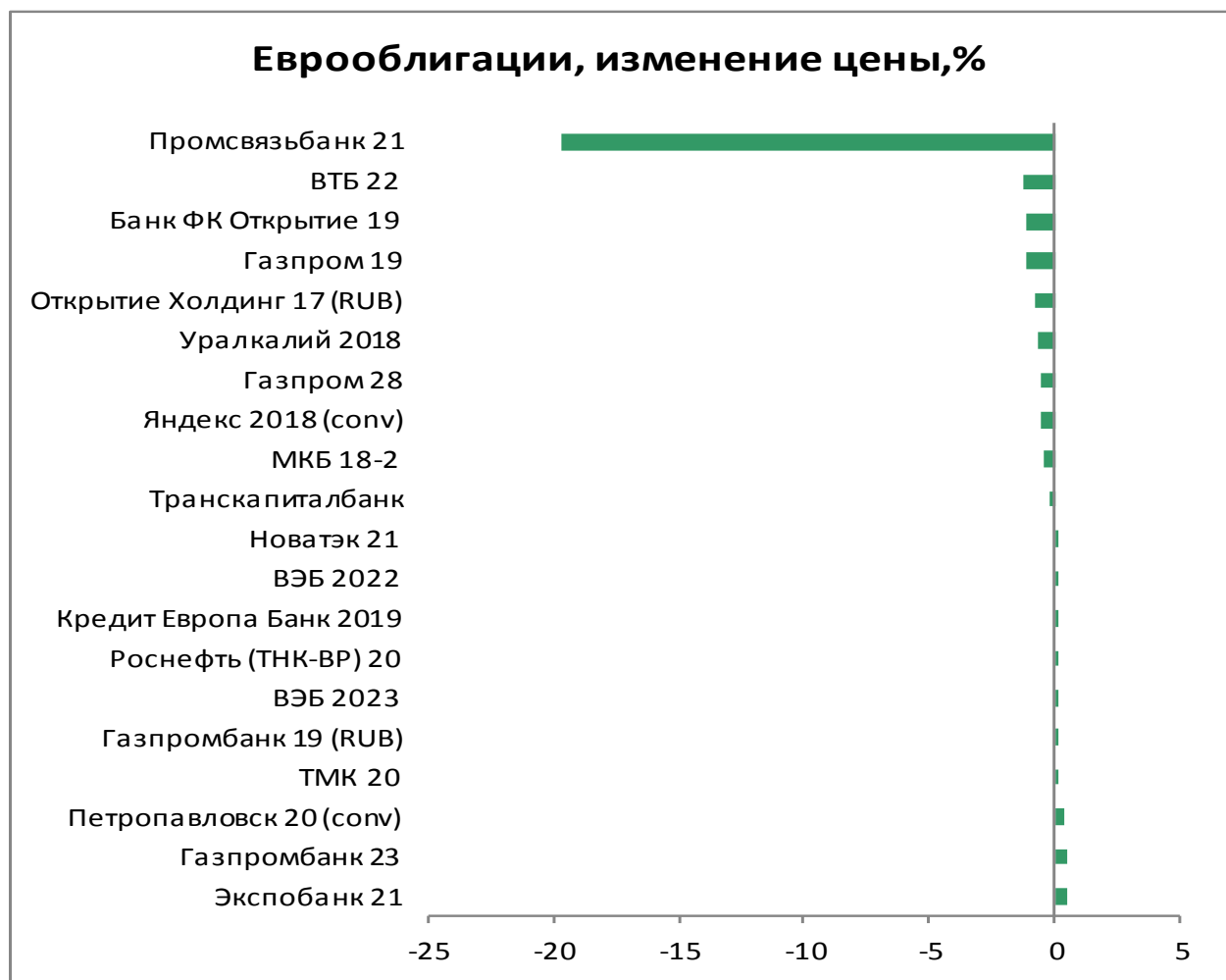
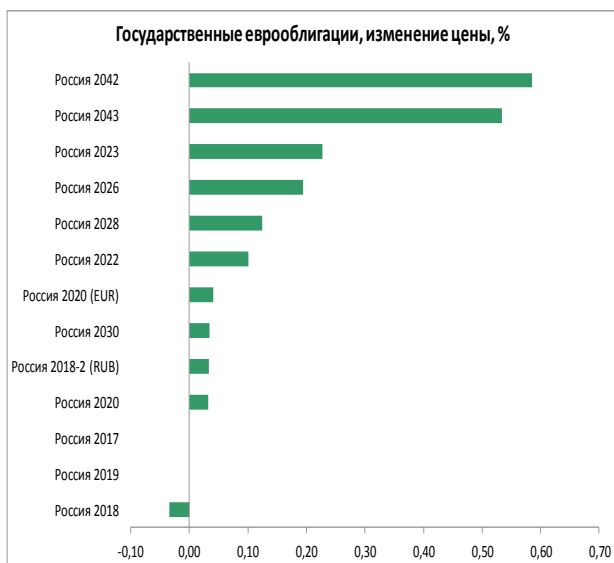
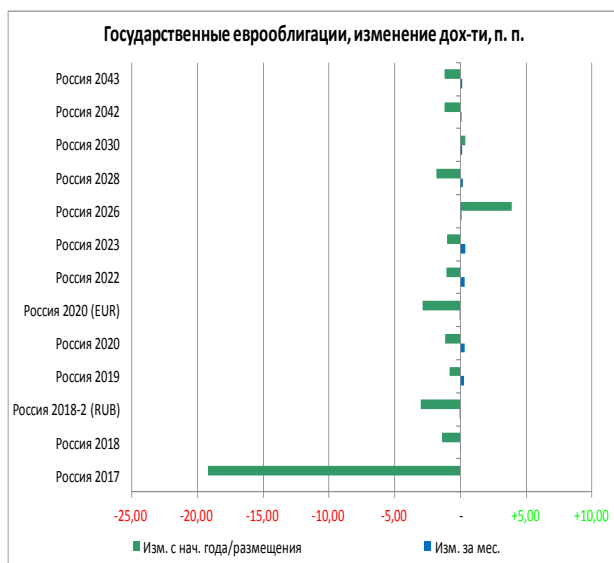

### Российский долговой рынок

#### Наиболее ликвидные облигации



#### Лидеры оборота (тыс руб.), их доходность, %

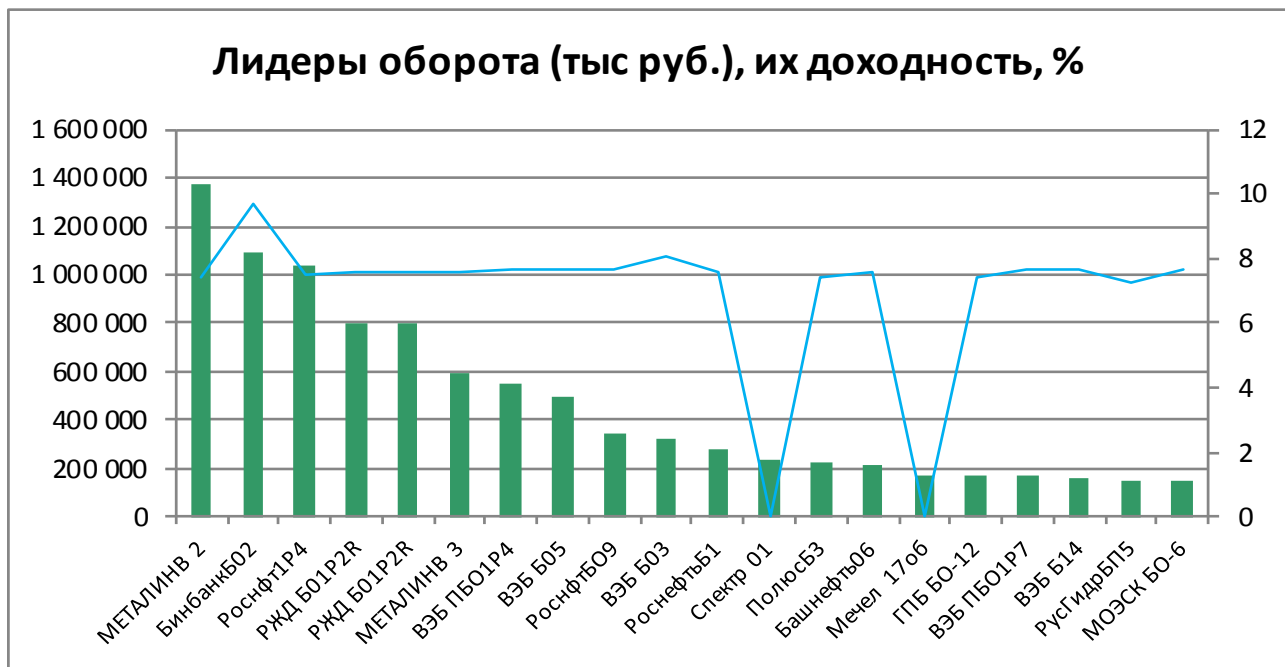

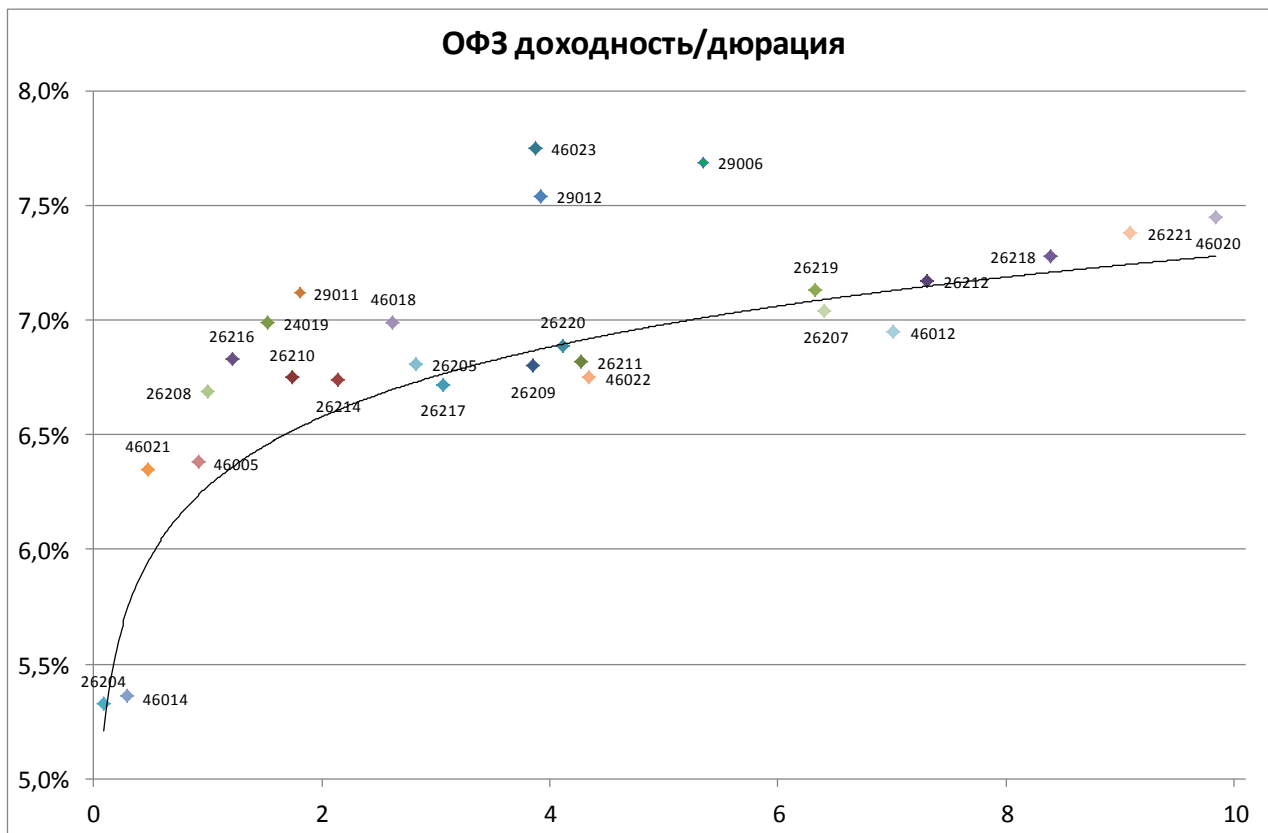

Выпуск	Купон	Погашение	Дюрация	Доходность	Посл. цена	Изм. цены	Выпуск	Купон	Погашение	Дюрация	Доходность	Посл. цена	Изм. цены
46019	2,01	20.03.2019	0,60	4,43	98,58	-	26220	7,40	07.12.2022	4,11	6,89	102,52	+0,48%
#REF!	#REF!	#REF!	#REF!	#REF!	#REF!	#REF!	29012	8,95	16.11.2022	3,92	7,54	103,75	+0,09%
26204	7,50	15.03.2018	0,09	5,33	100,20	-0,00%	26211	7,00	25.01.2023	4,27	6,82	101,22	+0,40%
46021	5,00	08.08.2018	0,48	6,35	99,40	-0,28%	26215	7,00	16.08.2023	4,53	6,88	101,08	+0,36%
46014	7,00	29.08.2018	0,29	5,36	100,50	+0,02%	52001	2,50	16.08.2023	2,56	2,70	99,10	+0,20%
46005	0,00	09.01.2019	0,92	6,38	94,50	+0,38%	46022	6,00	19.07.2023	4,35	6,75	95,50	-0,21%
26208	7,50	27.02.2019	1,00	6,69	100,91	+0,05%	29006	9,12	29.01.2025	5,34	7,69	108,38	+0,04%
24019	9,13	16.10.2019	1,53	6,99	102,25	-0,02%	46011	10,00	20.08.2025	4,40	3,50	132,43	-
26210	6,80	11.12.2019	1,74	6,75	100,27	+0,15%	26219	7,75	16.09.2026	6,33	7,13	104,70	+0,48%
26216	6,70	15.05.2019	1,21	6,83	99,97	+0,10%	46010	10,00	17.05.2028	-	-	-	-
29011	8,96	29.01.2020	1,80	7,12	103,45	+0,00%	26207	8,15	03.02.2027	6,41	7,04	108,15	+0,45%
26214	6,40	27.05.2020	2,15	6,74	99,50	+0,17%	46023	8,16	23.07.2026	3,87	7,75	102,01	-
46018	6,50	24.11.2021	2,63	6,99	99,18	-	26212	7,05	19.01.2028	7,30	7,17	100,03	+0,48%
26205	7,60	14.04.2021	2,82	6,81	102,54	+0,15%	26218	8,50	17.09.2031	8,39	7,28	111,60	+0,56%
26217	7,50	18.08.2021	3,06	6,72	102,74	+0,33%	26221	7,70	23.03.2033	9,09	7,38	104,05	+0,53%
26209	7,60	20.07.2022	3,85	6,80	103,44	+0,32%	46020	6,90	06.02.2036	9,85	7,45	96,00	+0,00%
							46012	8,39	05.09.2029	7,01	6,95	102,90	-

Итоги торгов облигациями металлургического и горнодобывающего секторов

Выпуск	Купон	Погашение	Оферта	Дней до след. к	Доходность	Дюрация	Цена посл. сделки	Спрэд к бескупонной кривой РФЗ	Изм. цены за ден	Изм. цены за нед	Изм. цены за мес	Объем выпуска млн р	Moody's	Fitch	S&P
Uranium 01	0,00	24.11.2021		111	8,61	3,79	73,09	183				14 300		WD	NR
Uranium 02	10,25	11.08.2023	14.08.2020	8	9,48	2,18	102,17	275	-	+0,20%	+1,89%	12 500		WD	NR
АшинМЗ БО1	3,70	17.06.2024		137	3,99	0,32	98,59	-295	-	-1,40%	-0,41%	1 000			
ЕврХол8	12,95	18.06.2025	26.06.2019	139	8,17	1,29	106,31	147	-0,69%	-0,46%	-0,47%	15 000			BB
ЕврХол1P1R	12,60	23.03.2021		47	7,47	2,60	114,43	72	+0,81%	+0,70%	+1,54%	15 000			BB
МЕТАЛИНБ01	11,85	21.10.2025	26.10.2021	82	7,95	1,55	106,82	117	-	-	-0,16%	10 000	Ba2	BB	BB
МЕТАЛИНБ02	10,95	17.03.2026	23.03.2021	47	7,44	2,65	110,00	69	-	+0,16%	+0,70%	10 000	Ba2	BB	BB
МЕТАЛИНБ07	11,90	12.02.2026		14	8,03	3,41	116,42	97	-	-	-	5 000	Ba2	BB	BB
МЕТАЛИНБ08	10,95	17.03.2026	23.03.2021	47	7,65	2,65	109,40	90	-	-0,46%	+0,27%	5 000	Ba2	BB	BB
МЕТАЛИНВ 1	0,01	07.03.2022		32	0,01	4,08	100,00	-679	-	-	-	5 000	Ba2	BB	BB
МЕТАЛИНВ 2	7,65	27.01.2023		176	7,44	4,22	101,40	59	+0,70%	+0,40%	+1,30%	5 000	Ba2	BB	BB
МЕТАЛИНВ 3	7,65	27.01.2023		176	7,59	4,23	100,80	74	+0,10%	+0,10%	+0,41%	5 000	Ba2	BB	BB
МЕТАЛИНВ 5	0,01	07.03.2022		32	4,08	4,08	85,00	-272	-	-	-	10 000	Ba2	BB	BB
МЕТАЛИНВ 6	0,01	10.03.2022		35	2,96	4,08	88,79	-384	-	-	-	10 000	Ba2	BB	BB
Мечел 40б	11,13	15.07.2021					95,00		-	-2,06%	-4,04%	5 000			
Мечел 130б	14,00	25.02.2020		19	0,72	1,13	99,87	-600	+0,27%	+0,37%	+0,48%	5 000			
Мечел 140б	14,00	25.02.2020		19	0,72	1,13	99,87	-600	+0,30%	+0,37%	+0,50%	5 000			
Мечел 150б	8,00	09.02.2021		5	13,85	2,59	86,98	711	-	-	-11,24%	5 000			
Мечел 160б	8,00	09.02.2021		5	13,84	2,59	87,00	710	-	-	-1,68%	5 000			
Мечел 170б	12,13	27.05.2021					93,70		+0,20%	+0,27%	-0,30%	5 000			
Мечел 180б	12,13	27.05.2021					93,70		+0,21%	+0,22%	-0,31%	5 000			
Мечел 190б	12,13	01.06.2021					93,59		+0,10%	+0,26%	-0,44%	5 000			
НЛМК БО-08	0,00	16.10.2025										5 000	Baa3	BBB-	BBB-
НЛМК БО-13	0,00	02.10.2023										5 000	Baa3	BBB-	BBB-
Норник БО5	11,60	06.02.2026		8	7,79	2,51	110,47	73	-	-	-	15 000	Baa3	BBB-	BBB-
ПолюсБ1	12,10	03.07.2025	08.07.2021	154	7,53	2,91	113,96	77	-0,04%	+0,49%	+0,84%	5 000	Ba1	BB-	BB-
ПолюсБ2	12,10	03.07.2025	08.07.2021	154	7,52	2,91	114,00	76	-	+0,35%	+0,88%	5 000	Ba1	BB-	BB-
ПолюсБ3	12,10	03.07.2025	08.07.2021	154	7,42	2,91	114,30	66	+0,53%	+0,13%	+2,97%	5 000	Ba1	BB-	BB-
РУСАЛБАл07	12,00	22.02.2018		14	1,76	0,03	100,39	-488	-	+0,29%	-0,26%	15 000		WD	
РУСАЛБАл08	9,00	05.04.2021	08.04.2019	60	8,80	1,10	100,40	211	+0,30%	-1,08%	-1,18%	15 000		WD	
РУСАЛБрБ01	12,85	07.04.2026	16.04.2019	68	7,89	1,10	105,65	120	-0,02%	+0,06%	-0,28%	10 000		WD	
РУСАЛБрБ01	12,85	07.04.2026	16.04.2019	68	7,89	1,10	105,65	120	-0,02%	+0,06%	-0,28%	10 000		WD	
Спектр 01	11,00	12.03.2026					100,03		-	-0,47%	-0,01%	3 000			
СУЭКФБ1P1R	10,50	23.10.2019		76	7,77	1,56	104,50	106	-	-	+0,10%	8 000	Ba3		
СУЭК-Фин01	8,25	26.06.2020	29.06.2018	141	8,10	0,36	100,10	145	-	+0,10%	+0,10%	10 000	Ba3		
СУЭК-Фин05	8,25	10.08.2023	15.08.2019	7	7,97	1,40	100,60	127	+0,10%	+0,10%	+0,10%	10 000	Ba3		
СУЭК-Фин07	12,50	19.08.2025	25.08.2020	19	12,88	2,14	100,00	615	-	-	-	5 000	Ba3		
СУЭК-Фин08	12,50	19.08.2025	25.08.2020	19	12,88	2,14	100,00	615	-	-	-	5 000	Ba3		
ТМК БО-5	13,00	01.04.2026	10.04.2019	62	7,21	1,08	106,49	52	-	+0,86%	-0,42%	5 000	B1		B+
ТМК БО-6	9,75	13.04.2027	21.04.2020	75	7,37	1,98	105,00	65	+0,96%	+0,77%	+1,94%	5 000	B1		B+
ТМК БО-7	9,35	21.05.2027	28.05.2021	113	7,10	2,88	106,86	34	-	-	+3,15%	10 000	B1		B+
УАХМФИН1P1	5,00	25.07.2025		176	4,89	6,26	100,65	-213	-	-0,89%	-1,32%	1 000			
ЧТПЗ 1P1	10,75	24.12.2020		140	8,25	2,53	106,70	151	+0,19%	+0,19%	+1,28%	5 000	Ba3	BB-	
ЧТПЗ 1P2	9,85	10.02.2022		7	8,40	3,27	105,44	160	+1,27%	+1,08%	+1,20%	5 000	Ba3	BB-	
ЧТПЗ 1P3	9,70	21.03.2024		49	8,55	4,68	106,70	162	-0,18%	+0,88%	+1,87%	5 000	Ba3	BB-	
ЧТПЗ 1P4	8,95	08.06.2027	15.06.2021	131	8,42	2,94	102,00	166	-	-	+0,80%	10 000	Ba3	BB-	
ЧТПЗ 1P4	8,95	08.06.2027	15.06.2021	131	8,42	2,94	102,00	166	-	-	+0,80%	10 000	Ba3	BB-	

Итоги торгов облигациями нефтегазового сектора

Выпуск	Купон	Погашение	Оферта	Дней до след. к	Доходность	Дюрация	Цена посл. сделки	Спрэд к. бескупонной кривой ОД	Изм. цены за ден	Изм. цены за мес	Изм. цены за мес	Объем выпуска, млрд	Moody's	Fitch	S&P
Башнефть04	0,10	04.02.2022	09.02.2018	1	332,19	0,00	99,60	32 555	-	+0,09%	+1,21%	10 000	Вaa3	BBB-	
Башнефть06	7,70	31.01.2023		180	7,59	4,20	101,00	74	-	+0,01%	+0,90%	10 000	Вaa3	BBB-	
Башнефть07	8,85	31.01.2023	04.02.2020	180	7,35	1,86	102,98	63	-0,02%	+0,32%	+0,57%	10 000	Вaa3	BBB-	
Башнефть08	7,70	31.01.2023		180	7,59	4,23	101,00	74	+0,60%	+0,60%	+0,80%	5 000	Вaa3	BBB-	
Башнефть09	8,85	31.01.2023	04.02.2020	180	7,61	1,87	102,50	89	+0,48%	+0,05%	+0,10%	5 000	Вaa3	BBB-	
Башнефть1P1R	9,50	12.12.2024		133	9,72	5,03	100,00	274	-	-	-	10 000	Вaa3		
Башнефть1P2R	9,50	14.12.2023		133	8,30	4,50	106,25	139	-	-	-	10 000	Вaa3		
Башнефть1P3R	9,40	22.01.2024		172	9,62	4,62	100,00	270	-	-	-	5 000	Вaa3		
БашнефтьB010	9,50	10.12.2026	12.12.2024	133	9,72	4,54	100,00	274	-	-	-	5 000	Вaa3		
БашнефтьB02	10,50	12.05.2026	16.05.2023	103	9,57	3,68	104,68	270	-	-	-	10 000	Вaa3		
БашнефтьB03	12,00	09.05.2025	15.05.2020	99	11,46	1,54	101,30	474	-	-	-	5 000	Вaa3	WD	
БашнефтьB04	12,00	19.05.2025	25.05.2020	109	11,59	1,93	101,40	487	-	-	-	5 000	Вaa3	WD	
БашнефтьB05	10,70	13.05.2024	19.11.2018	102	7,86	0,75	102,19	118	-	-	-	10 000	Вaa3	WD	
БашнефтьB06	10,90	29.04.2026	30.04.2025	90	7,95	2,60	108,70	94	-	-	-	10 000	Вaa3	BBB-	
БашнефтьB07	12,10	03.06.2025	08.06.2021	124	11,90	2,79	101,40	514	-	-	-	5 000	Вaa3	WD	
БашнефтьB08	10,90	29.04.2026	30.04.2025	90	8,22	3,18	110,00	121	-	-	-	5 000	Вaa3	BBB-	
БашнефтьB09	9,30	15.10.2026	20.10.2022	77	8,33	3,73	104,35	150	-	-	-	5 000	Вaa3		
БКБ Б-1P-1	10,25	21.06.2019		133	7,55	1,29	103,60	85	+0,24%	+0,24%	+0,34%	5 000		BB	
Газнефть1P1R	8,70	06.04.2022		62	7,38	3,50	105,10	58	-	+0,48%	+1,06%	15 000	Вaa3		BB+
Газнефть1P2R	8,25	30.07.2024		180	8,42	5,06	100,00	147	-	-	-	15 000	Вaa3		BB+
Газнефть10	7,60	26.01.2021		173	7,35	2,71	101,00	61	+0,10%	+0,20%	+0,70%	10 000	Вaa3	BBB-	BB+
Газнефть12	0,00	23.11.2022										10 000	Вaa3	BBB-	BB+
ГазнефтьB1	9,40	24.07.2046	24.08.2021	19	7,42	2,99	106,50	65	-	+0,47%	+1,24%	5 000	Вaa3		BB+
ГазнефтьB2	10,65	16.02.2046	19.03.2021	43	10,72	2,63	100,49	397	-0,09%	-0,25%	-1,03%	10 000	Вaa3		BB+
ГазнефтьB3	9,80	03.05.2046	06.06.2019	119	7,17	1,26	103,40	47	-	-0,24%	-	10 000	Вaa3		BB+
ГазнефтьB4	9,40	24.07.2046	24.08.2021	19	7,53	2,99	106,15	76	-	-	-0,09%	10 000	Вaa3		BB+
ГазнефтьB7	10,65	16.02.2046	19.03.2021	43	10,71	2,63	100,53	396	+0,13%	-0,03%	-0,37%	15 000	Вaa3		BB+
ГазнефтьB4	8,20	09.04.2019	10.04.2018	61	7,31	0,16	100,15	67	+0,15%	-0,05%	-0,14%	10 000	Вaa3		BB+
ГазпромB19	3,20	21.10.2043		104	3,23	0,13	100,00	-517	-	-	-	15 000	Вaa3		BB+
ГазпромB20	3,20	21.10.2043		104	3,23	0,13	100,00	-517	-	-	-	15 000	Вaa3		BB+
ГеотекC 1	10,75	16.10.2019					92,19		+0,74%	+1,13%	+1,31%	3 000			NR
НефтьГазХол3	0,01	21.07.2020		166	0,02	2,45	99,97	-671	-	-	-	5 000		WD	
НефтьГазХол4	10,25	01.06.2021	05.06.2018	117	52,64	0,23	89,96	4 599	+0,01%	-	-1,08%	5 000		WD	
НефтьГазХол6	10,25	04.06.2021	08.06.2018	120	43,98	0,24	91,50	3 733	+0,55%	-0,53%	+1,68%	5 000		WD	
Роснефть04	7,90	17.10.2022		74	7,52	3,92	102,00	69	+0,39%	+0,68%	+0,99%	10 000	Вaa3		BB+
Роснефть05	7,90	17.10.2022		74	7,64	3,92	101,53	81	-	-0,46%	-0,46%	10 000	Вaa3		BB+
Роснефть06	7,95	30.05.2023	05.06.2018	117	7,39	0,30	100,20	74	-0,31%	-0,31%	-0,31%	10 000	Вaa3		BB+
Роснефть07	8,00	10.03.2023	16.03.2018	36	6,03	0,09	100,19	-61	+0,18%	+0,18%	+0,01%	15 000	Вaa3		BB+
Роснефть08	8,00	10.03.2023	16.03.2018	36	6,45	0,09	100,15	-19	+0,20%	+0,20%	+0,21%	15 000	Вaa3		BB+
Роснефть09	7,95	30.05.2023	05.06.2018	117	8,05	0,30	100,00	140	-0,20%	-0,14%	-0,14%	15 000	Вaa3		BB+
Роснефть10	7,95	30.05.2023	05.06.2018	117	6,76	0,30	100,39	11	-	-	+0,45%	15 000	Вaa3		BB+
РоснефтьB1	8,90	06.02.2024	12.02.2019	5	7,57	0,95	101,40	88	-	+0,05%	-	15 000	Вaa3		BB+
РоснефтьB5	7,95	11.12.2023	17.12.2018	130	7,39	0,84	100,55	71	+0,05%	+0,15%	+0,55%	20 000	Вaa3		BB+
РоснефтьB6	7,95	11.12.2023	17.12.2018	130	7,45	0,04	100,50	77	-	+0,50%	+0,50%	20 000	Вaa3		BB+
РоснефтьP1	8,35	25.11.2026	01.12.2021	27	8,10	0,07	99,99	132	-	-	-	600 000	Вaa3		BB+
РоснефтьP2	9,39	11.12.2026	17.12.2021	134	7,41	3,31	106,99	62	+0,36%	+0,65%	+1,51%	30 000	Вaa3		BB+
РоснефтьP3	9,50	17.12.2026		140	9,72	5,33	100,00	260	-	-	-	20 000	Вaa3		BB+
РоснефтьP4	8,65	22.04.2027	27.04.2023	84	7,47	4,24	105,58	61	+0,20%	+0,55%	+2,01%	40 000	Вaa3		BB+
РоснефтьP5	8,60	08.05.2025		7							15 000	Вaa3		BB+	
РоснефтьP6	8,50	14.07.2027	20.01.2021	167	8,68	2,65	100,00	194	-	-	-	90 000	Вaa3		BB+
РоснефтьP7	8,50	14.07.2027	20.01.2021	167	8,68	2,64	100,00	194	-	-	-	176 000	Вaa3		BB+
РоснефтьB010	9,40	28.11.2024		119	9,53	4,79	100,40	255	-	-	-	20 000	Вaa3		BB+
РоснефтьB011	9,40	28.11.2024		119	9,53	4,79	100,40	255	-	-	-	30 000	Вaa3		BB+
РоснефтьB012	11,90	28.11.2024		119	9,53	4,79	100,40	255	-	-	-	30 000	Вaa3		BB+
РоснефтьB013	9,40	28.11.2024		119	9,53	4,79	100,40	255	-	-	-	30 000	Вaa3		BB+
РоснефтьB014	9,40	28.11.2024		119	9,53	4,79	100,40	255	-	-	-	30 000	Вaa3		BB+
РоснефтьB015	11,15	03.12.2020		28	-20,24	0,07	102,21	-2 698	-	-	-	175 000	Вaa3		BB+
РоснефтьB016	7,85	03.12.2020		28	7,24	2,41	102,03	50	-	-	-	100 000	Вaa3		BB+
РоснефтьB017	9,15	03.12.2020		28	8,52	0,01	102,21	178	-	-	-	100 000	Вaa3		BB+
РоснефтьB018	7,85	18.01.2021	21.01.2019	74	8,08	0,92	100,00	140	-	-	-	100 000	Вaa3		BB+
РоснефтьB019	7,85	18.01.2021	21.01.2019	74	8,08	0,92	100,00	140	-	-	-	50 000	Вaa3		BB+
РоснефтьB02	11,90	28.11.2024		119	8,06	4,99	107,75	108	-	-	-0,16%	15 000	Вaa3		BB+
РоснефтьB020	7,85	18.01.2021	21.01.2019	74	8,08	0,92	100,00	140	-	-	-	50 000	Вaa3		BB+
РоснефтьB021	7,85	18.01.2021	21.01.2019	74	8,08	0,92	100,00	140	-	-	-	50 000	Вaa3		BB+
РоснефтьB022	7,85	18.01.2021	21.01.2019	74	8,08	0,92	100,00	140	-	-	-	50 000	Вaa3		BB+
РоснефтьB023	7,85	18.01.2021	21.01.2019	74	8,08	0,92	100,00	140	-	-	-	50 000	Вaa3		BB+
РоснефтьB024	9,15	03.12.2020		28	8,58	0,01	102,06	184	-	-	-	25 000	Вaa3		BB+
РоснефтьB025	7,85	18.01.2021	21.01.2019	74	8,08	0,92	100,00	140	-	-	-	25 000	Вaa3		BB+
РоснефтьB026	7,85	18.01.2021	21.01.2019	-17	8,09	0,20	100,00	141	-	-	-	25 000	Вaa3		BB+
РоснефтьB03	9,40	28.11.2024		119	7,73	5,18	109,50	75	-	+0,46%	+1,28%	15 000	Вaa3		BB+
РоснефтьB04	9,40	28.11.2024		119	9,27	5,12	101,65	229	-	-	-	15 000	Вaa3		BB+
РоснефтьB08	9,40	28.11.2024		119	9,53	4,62	100,40	255	-	-	-	20 000	Вaa3		BB+
РоснефтьB09	11,90	28.11.2024		119	7,70	5,19	109,65	72	-	+0,50%	+1,81%	20 000	Вaa3		BB+
СИБУРХол10	10,50	17.03.2026	23.03.2021	47	7,39	2,67	108,89	64	+0,13%	+0,36%	+8,73%	10 000	Вaa3	BB+	
СИБУРХол11	9,65	22.07.2026	31.07.2019	174	7,50	1,41	103,14	80	-	-0,20%	+0,16%	10 000	Вaa3	BB+	
СИБУРХол12	9,65	16.09.2026	25.03.2020	48	9,87	1,84	100,00	315	-	-	-	10 000	Вaa3	BB+	
СТТ 01	17,00	20.06.2021	21.06.2019	130	12,68	1,25	105,70	598	+0,32%	+0,18%	+0,40%	5 000			
СТТ 02	12,00	30.03.2022	31.03.2018	51	9,43	0,14	100,35	279	-	-	-	3 000			
СТТ 03	12,00	27.04.2022	27.04.2020	78	10,67	1,95	103,05	395	-	+0,24%	+0,41%	2 000			
СТТ БО-2	12,00	20.09.2022	25.09.2018	47	12,30	0,60	100,00	563	-	-	-	3 000			
Транснефть 01	0,01	13.05.2019		95	0,79	0,16	100,00	-590	-	-	-	35 000	Вaa3		BB+
Транснефть 03	12,05	18.09.2019		223	7,19	1,51	107,05	49	-0,05%	-0,05%	+0,05%	65 000	Вaa3		BB+
ТранснефтьB03	0,00	09.10.2024										15 000	Вaa3		BB+
ТранснефтьB04	0,00	03.07.2025										10 000	Вaa3		BB+
ТранснефтьB05	10,10	09.04.2026	15.04.2												

Итоги торгов облигациями химического сектора

Выпуск	Купон	Погашение	Оферта	Дней до след. ку	Доходность	Дюрация	Цена посл. сделк	Спрэд к бескупонной кривой О	Изм. цены за ден	Изм. цены за не	Изм. цены за мес	Объем выпуска млн руб	Moody's	Fitch	S&P
Акрон 04	10,20	18.05.2021	19.05.2020	103	7,63	2,05	105,55	91	-	-	+0,09%	3 750	Ba3	BB-	
Акрон 05	10,20	18.05.2021	19.05.2020	103	7,90	2,05	105,01	118	-	-	-0,93%	3 750	Ba3	BB-	
Акрон Б1Р1	9,55	24.09.2026	01.10.2020	56	7,57	2,34	105,00	84	-	-	+0,77%	5 000	Ba3	BB-	
Акрон Б1Р2	8,60	25.05.2027	30.11.2021	117	7,54	3,29	103,90	76	+0,14%	+0,17%	+1,03%	5 000	Ba3	BB-	
Акрон БО-2	9,10	20.11.2018		103	9,27	0,76	100,00	259	-	-	-1,47%	5 000	Ba3	BB-	
Акрон БО-3	9,10	20.11.2018		103	7,88	0,76	101,00	120	-	-	-0,49%	5 000	Ba3	BB-	
АРАГОН об	12,75	04.05.2022		90	0,76	4,11	100,00	-605	-	-	-	1 000			
ЕвроХим 02	12,40	26.06.2018		138	7,46	0,34	101,84	81	+0,33%	+0,33%	-1,79%	5 000		BB	BB-
ЕвроХим 03	8,25	14.11.2018		97	8,45	0,74	99,96	178	-	-	-	5 000		BB	BB-
ЕврХимБ1Р1	10,60	19.04.2019		70	7,68	1,12	103,40	99	-	-0,40%	-0,14%	15 000		BB	BB-
ЕврХимБ1Р2	8,75	26.05.2020		107	7,50	2,10	102,85	78	-	+0,05%	+0,54%	15 000		BB	BB-
ПолиплБ01	14,00	09.04.2019	09.10.2018	61	7,86	0,63	103,98	119	-	+0,47%	+0,38%	1 000			
ПолиплБ02	15,90	06.06.2018		118	-	0,22	103,02	-1 952	-	-	-	500			
ПолиплБ03	16,00	05.11.2021	11.05.2018	92	7,79	0,24	102,01	115	-0,04%	-0,05%	-0,72%	650			
ПолиплП1Б1	14,50	18.04.2023	23.04.2019	75	14,97	1,07	100,00	828				900			
УрКаПБОЗР	8,80	27.05.2020		111	7,91	2,10	102,14	119	-	+0,14%	-0,28%	15 000	Ba2	BB-	BB-

Итоги торгов облигациями телекоммуникационного сектора

Выпуск	Купон	Погашения	Оферта	Дней до след. к	Доходность	Дюрация	Цена посл. сделки	Спрэд к бескупонной кривой Ог	Изм. цены за ден	Изм. цены за нед	Изм. цены за мес	Объем выпуска, млн р	Moodw's	Fitch	S&P
ИКОМКОРПБ1	13,25	13.12.2019	18.12.2018	133	9,21	0,83	103,40	253	-	-1,52%	-0,09%	3 500			
ВымпелКБ02	1,00	03.10.2025	09.10.2020	64	1,00	2,62	100,00	-573	-	-	-	10 000	Ba2		BB
ВымпелКБ03	1,00	03.10.2025	09.10.2020	64	7,52	2,63	84,80	79	-	-	+3,41%	15 000	Ba2		BB
ВымпелКом2	7,00	14.03.2022	16.03.2020	39	7,13	1,93	99,98	41	+0,03%	+0,99%	+1,19%	10 000	Ba2		BB
ВымпелКом4	7,00	08.03.2022	10.03.2020	33	7,44	1,92	99,40	72	-	-	+0,40%	15 000	Ba2		BB
МегаФонБ1Р2	9,90	29.05.2026		29	7,99	2,84	106,20	91	-	-	-	10 000	Ba1	BB+	BBB-
МегаФонБ1Р	9,95	09.05.2019		91	7,20	1,18	103,35	51	-	-	-0,05%	10 000	Ba1	BB+	BBB-
МегаФонБ05	11,40	10.10.2025										15 000	Ba1	BB+	BBB-
МегаФонФ07	8,00	01.03.2023	07.03.2018	27	6,06	0,07	100,14	-58	+0,14%	+0,14%	-	10 000			BBB-
МТС 001Р-1	9,00	04.02.2022		1	8,38	3,31	102,63	159	-	-2,72%	-1,87%	10 000	Ba1	BB+	BB *
МТС 001Р-2	8,85	25.03.2021		49	7,58	2,72	103,85	83	-	+0,63%	-1,09%	10 000	Ba1	BB+	BB *
МТС 03	10,00	12.06.2018		124	10,17	0,31	100,00	352	-	-	-	10 000	Ba1	BB+	BB *
МТС 07	8,70	07.11.2017										10 000	Ba1	BB+	BB *
МТС 08	7,50	03.11.2020	06.11.2018	89	6,89	0,72	100,50	22	+0,10%	+0,20%	+0,95%	15 000	Ba1	BB+	BB *
МТС БО-01	8,25	22.03.2023	28.03.2018	48	7,10	0,12	100,15	46	+0,01%	-	+0,05%	10 000	Ba1	BB+	BB *
МТС БО-02	9,40	15.08.2031	31.08.2018	22	7,45	0,54	101,11	79	-0,13%	+0,11%	-0,04%	10 000	Ba1	BB+	BB *
НаукаСвязь01	13,50	10.05.2018		91	14,20	0,11	100,00	756	-	-	-	4 000			
Ростел 15	8,20	24.01.2018									-0,06%	5 000		BBB-	BB+
Ростел 16	10,50	07.06.2018		119	10,71	0,31	99,99	406	-	-	-	5 000		BBB-	BB+
Ростел 17	10,50	02.11.2017									-	10 000		BBB-	BB+
Ростел 18	8,20	24.01.2018									-0,10%	10 000		BBB-	BB+
Ростел 19	10,50	06.03.2018		26	3,10	0,06	100,52	-354	-0,03%	+0,43%	-0,28%	10 000		BBB-	BB+
Ростел1Р1R	9,20	10.09.2026	19.09.2019	42	7,21	1,49	103,15	51	-	-	+0,44%	15 000		BBB-	BB+
Ростел1Р2R	8,65	14.04.2027	20.04.2022	76	7,51	3,54	104,50	70	-	-0,05%	+0,82%	10 000		BBB-	BB+
РостелБО-1	8,40	16.05.2025		106	7,70	5,56	100,00	69	-	+0,50%	-	5 000		BBB-	BB+
РостелБО-2	8,40	20.05.2025									-	5 000		BBB-	BB+
СистемБ1Р1	12,50	30.09.2025	09.10.2018	61	10,64	0,64	101,30	397	+0,45%	-0,09%	+1,31%	5 000		BB-	B+ *
СистемБ1Р2	10,90	31.10.2025	08.11.2019	92	8,55	1,60	104,00	184	-	-	-	1 700		BB-	B+ *
СистемБ1Р3	9,45	12.03.2018		32	9,71	0,01	100,00	307	-	-	-	10 000		BB-	B+ *
СистемБ1Р4	9,80	30.10.2026	06.11.2020	92	10,59	2,42	98,75	386	+0,01%	-0,22%	+2,28%	6 500		BB-	B+ *
СистемБ1Р5	9,90	13.11.2026	21.02.2020	15	10,42	1,83	99,75	370	+0,25%	+0,25%	+2,84%	10 000		BB-	B+ *
СистемБ1Р6	8,90	26.03.2027	01.04.2022	57	9,81	3,44	97,70	301	-1,19%	-0,31%	-0,81%	15 000		BB-	B+ *
СПБел 01	11,25	11.06.2021	15.06.2018	127	7,47	0,33	101,30	82	-0,14%	+0,56%	-0,15%	5 000		B+	
СПБел 02	11,30	11.06.2021	14.06.2019	127	8,33	1,27	103,90	163	-	-0,09%	+0,19%	5 000		B+	
СПБел 03	11,30	11.06.2021	14.06.2019	127	8,25	1,27	104,00	155	-	-	+0,58%	3 000		B+	
СПБел 04	10,70	31.01.2022	03.08.2020	179	8,61	2,25	104,99	188	+0,10%	+0,28%	-0,35%	3 000		B+	
СПБел 05	10,70	31.01.2022		179	9,38	3,25	105,00	259	-	-	-	4 000		B+	
СПБел 07	9,95	05.04.2022		61	8,80	3,41	104,56	200	+0,02%	-0,12%	-1,11%	6 000		B+	
ТелХолПБ01	12,75	03.07.2019		146	10,40	1,31	103,30	370	-	-	-0,14%	3 000	B2		B+
ТелХолПБ01	12,75	03.07.2019		146	10,40	1,31	103,30	370	-	-	-0,14%	3 000	B2		B+
ТелХолПБ02	10,85	01.12.2021		118	10,22	3,18	102,71	344	+0,18%	-0,57%	+0,39%	5 000	B2		B+
ЭР Телеком 1Р03	10,65	29.10.2020		84	8,98	2,38	104,40	225	+2,25%	+2,25%	+2,15%	5 000	B2		B+
ЭР Телеком 1Р01	12,75	03.07.2019		146	10,40	1,31	103,30	370	-	-	-0,14%	3 000	B2		B+
ЭР Телеком 1Р02	10,85	01.12.2021		118								5 000	B2		B+



Итоги торгов облигациями секторов с/х, розницы и торговли

Выпуск	Купли	Погашения	Оферта	Дней до след. н	Доходность	Дюрация	Цена посл. сделки	Спред к безрисковой кривой РФ	Изм. цены за ден	Изм. цены за нед	Изм. цены за мес	Объем выпуска млрд	Moody's	Fitch	S&P
Агронов01	10,75	17.12.2020	21.06.2018	133	9,35	0,34	100,54	270	-	-	-0,01%	5 000			
АптЗ6и6Б03	11,25	23.05.2018		104	4,11	0,26	102,00	-253	-	+2,62%	-0,49%	2 000			
БелугаБ0-4	9,75	28.05.2020		112	9,45	2,08	101,02	273	-	-	-	2 000		B	
БелугаБ0-5	12,90	29.04.2020		83	8,12	1,21	106,60	140	-	-	+0,09%	2 000		B	
БелугаБП1	9,50	07.06.2022		124	8,85	3,08	102,50	204	+0,07%	+0,07%	+0,49%	5 000			
ВолгСпорт1	4,95	04.04.2022		179	9,81	0,41	84,02	301	-	+10,55%	-7,67%	1 400			
ВолгСпорт2	6,20	29.02.2024		204	6,20	0,54	100,00	-72	-	-	-	1 900			
ВТОРРЕС Б1	0,00	01.02.2019		176	8144,70	0,98	1,32	813 801	+3,13%	-18,01%	-61,06%	400			
ДетМир Б-4	9,50	29.03.2024	07.04.2020	57	8,33	1,95	102,50	161	+0,10%	+0,49%	-0,68%	3 000			NR
Лента 3 об	11,75	25.02.2020	28.08.2018	19	7,34	0,52	102,40	68	+0,10%	+0,10%	-0,78%	4 000		BB	BB-
Лента Б1Р1	8,70	26.05.2020		110	7,26	2,10	103,25	54	-	+0,63%	+1,47%	5 000			BB-
Лента БО-3	7,25	24.07.2025	28.01.2021	175	7,42	2,72	99,91	68	+0,92%	+0,05%	-0,36%	5 000		BB	BB-
Лента БО-6	12,40	28.08.2025	06.09.2018	28	5,39	0,55	103,95	-127	-	-	-	5 000		BB	BB-
Магнит1Р02	11,20	26.02.2018		18	7,02	0,04	100,20	38	-	-0,10%	-0,27%	10 000			BB
Магнит1Р03	10,60	10.04.2018		61	6,00	0,16	100,75	-64	+0,30%	+0,05%	-0,25%	10 000			BB
ОбувьрусБ1	15,00	15.07.2020	17.07.2019	160	9,00	1,34	108,17	230	+0,02%	+0,34%	+1,10%	1 500			
ОбувьрусБ6	13,80	22.03.2021	25.03.2019	46	7,51	1,05	106,93	82	+0,02%	+0,02%	-0,20%	1 000			
ОбувьрусБ7	13,80	20.01.2022	26.04.2018	77								1 000			
О'КЕЙ-Б01Р	9,55	29.04.2021		84	8,10	2,82	104,75	135	-0,05%	-0,05%	+0,29%	5 000		B+	
О'КЕЙ-Б04	8,90	09.10.2018		61	6,66	0,64	101,49	-1	-	+0,99%	+1,11%	5 000		B+	
О'КЕЙ-Б05	10,50	21.04.2020		75	9,53	1,97	102,28	281	-0,69%	+0,14%	-1,98%	5 000		B+	
О'КЕЙ-Б06	11,70	06.04.2021	09.10.2018	61	8,69	0,64	102,00	202	+0,10%	-	-0,72%	5 000		B+	
СибГосБ1Р1	17,00	26.06.2019		139	61,09	1,23	66,87	5 439	-0,01%	+47,29%	-16,40%	2 000			
УпрОтход01	10,25	07.05.2024		88	0,58	5,67	98,90	-636	-	-	-	2 800			
УпрОтход02	10,00	01.06.2025		205	3,66	3,56	98,50	-335	-	-	-	1 000			
УпрОтходБ1	4,00	29.04.2027		82	8,16	7,00	73,78	101	+0,07%	+0,10%	-5,05%	1 850			
УпрОтходНН	5,50	15.06.2022		132	6,01	0,33	97,37	-80	-	-	-	1 150			
Х-5 Финанс 1Р01	9,45	11.09.2031	26.09.2019	49	7,02	1,47	103,85	31	-	+0,92%	+0,63%	15 000		BB	BB
Х-5 Финанс 1Р02	8,45	07.05.2032	20.11.2020	106	8,62	2,49	100,00	188	-	-	-1,33%	10 000			BB
Х-5 Финанс Б04	11,90	11.10.2022	16.04.2019	68	7,80	1,09	104,69	111	-	-	-0,16%	5 000		BB-	BB
Х-5 Финанс Б05	10,90	09.03.2023	13.09.2018	35	7,33	0,57	102,10	66	-	-0,10%	+0,10%	5 000		BB-	BB
Х-5 Финанс Б06	7,95	27.04.2023	02.05.2019	84	7,55	1,17	100,60	86	+0,33%	+0,50%	-0,40%	5 000		BB-	BB
Х-5 Финанс Б07	9,75	01.08.2023	05.02.2019	180	7,49	0,97	102,25	80	+0,10%	+0,74%	+0,34%	5 000		BB-	BB
ЧеркизБ1Р1	12,50	06.10.2020		61	11,00	2,24	104,00	427	-	-	-	5 000	B1		

Итоги торгов облигациями транспортного сектора

Выпуск	Купон	Погашение	Оферта	Дней до след. к	Доходность	Дюрация	Цена посл. сделк	Спрэдк бескупонной кривой ОФ	Изм. цены за ден	Изм. цены за мес	Изм. цены за мес	Объем выпуска, млн руб	Moody's	Fitch	S&P
Автодор1P1	10,25	20.11.2020		106	7,71	2,39	106,60	97	-	-0,14%	-0,36%	10 000		BBB-	
ДелоПортс1	13,80	14.11.2025	23.11.2018	106	8,33	0,76	104,19	165	-	+0,45%	-0,71%	3 000		BB-	BB- *
ДелПортг1P1	9,40	05.07.2022		152	9,25	3,64	101,25	243	-	-	-0,71%	3 500			BB- *
ПКГ 01	12,70	16.09.2025	25.09.2018	47	7,41	0,60	103,25	74	-	-0,05%	-0,34%	5 000		BB+	NR
ПКГ 02	12,00	15.10.2025	23.10.2019	76	7,77	1,49	106,85	106	-	-	-	5 000		BB+	NR
ПКГ 03	11,80	23.10.2025	29.10.2020	84	7,68	2,28	110,30	95	-	-	+0,76%	5 000		BB+	NR
ПКГ 05	12,70	02.10.2025	11.04.2019	63	7,06	1,09	106,35	37	+0,41%	+0,41%	+0,33%	10 000		BB+	NR
ПКТ 1	13,10	09.12.2025	15.12.2020	131	10,05	2,45	108,00	331	-	-0,14%	-	5 000		BB	
ПКТ 2	13,10	06.02.2026	12.02.2021	8	10,29	2,46	107,79	355	-	-0,65%	-0,78%	5 000		BB	
ПКТ 3	12,50	18.03.2026	24.03.2021	48	10,17	2,59	106,75	342	+0,09%	+0,09%	+0,23%	5 000		BB	
ПочтаРБ1P1	5,07	17.11.2023		124	5,13	4,91	100,00	-177	-	-	-	1 100		BBB-	
ПочтаРБ1P2	8,55	11.05.2027	18.05.2021	103	8,06	2,88	101,80	130	-	-	-	5 000		BBB-	
ПочтаРБ1P3	8,45	19.05.2027	27.05.2020	111	8,62	2,11	100,00	190	-	-1,96%	-2,91%	5 000		BBB-	
ПочтаРос02	9,50	18.10.2019	19.10.2018	71	9,68	0,67	100,00	301	-	-	-1,47%	3 000		BBB-	
ПочтаРос04	9,35	18.10.2019		71	7,75	1,55	102,70	104	-	-	-	3 000		BBB-	
ПочтаРосБ1	2,75	06.12.2023		125	2,88	5,32	99,43	-403	-	-	-	3 000		BBB-	
ПочтаРосБ3	9,35	10.09.2026	19.09.2019	42	7,57	1,45	102,85	87	-	-0,05%	+1,08%	5 000		BBB-	
ПочтаРосБ4	8,90	22.03.2027	29.03.2021	53	7,64	2,73	103,85	89	-	+3,85%	+1,81%	5 000		BBB-	
РЖД Б01P1R	8,70	18.05.2032	30.05.2023	117	7,31	4,33	106,60	44	+0,09%	+0,61%	+1,52%	15 000	Baa3		BB+
РЖД Б01P2R	8,50	02.04.2037	16.04.2026	77	7,55	5,99	106,55	48	+0,05%	+0,76%	+0,52%	15 000	Baa3		BB+
РЖД Б01P2R	8,50	02.04.2037	16.04.2026	77	7,55	5,99	106,55	48	+0,05%	+0,76%	+0,52%	15 000	Baa3		BB+
РЖД Б01P3R	8,40	23.04.2037	08.05.2025	98	7,45	5,39	106,00	44	-	-	+1,68%	15 000	Baa3		BB+
РЖД Б01P4R	8,25	29.07.2032	07.08.2025	7	7,51	5,57	105,00	49	-	-0,28%	-	15 000	Baa3		BB+
РЖД Б0-02	11,20	16.10.2025	23.04.2020	77	7,90	1,88	106,86	118	-	-	-	15 000	Baa3	BBB-	BB+
РЖД Б0-03	11,75	03.05.2030										15 000	Baa3	BBB-	BB+
РЖД Б0-05	10,30	03.04.2026	07.04.2023	64	10,56	3,83	100,00	370	-	-	-	10 000	Baa3	BBB-	BB+
РЖД Б0-07	10,30	25.03.2026	01.04.2020	55	7,30	1,90	106,10	58	-	-0,05%	+0,33%	20 000	Baa3	BBB-	BB+
РЖД Б0-09	3,50	08.06.2028		133	3,24	0,20	100,00	-398	-	-	-	25 000	Baa3	BBB-	BB+
РЖД Б0-10	3,70	29.11.2028		125	3,24	0,28	100,00	-401	-	-	-	25 000	Baa3	BBB-	BB+
РЖД Б0-11	8,65	04.02.2032	17.02.2021	13	7,76	2,56	102,75	102	-	-	-	15 000	Baa3	BBB-	BB+
РЖД Б0-12	4,90	18.08.2033		28	3,24	0,03	100,00	-431	-	-	-	25 000	Baa3	BBB-	BB+
РЖД Б0-13	3,20	19.09.2033		60	3,23	0,10	100,00	-432	-	-	-	25 000	Baa3	BBB-	BB+
РЖД Б0-14	3,50	29.05.2035		131	3,23	0,30	100,00	-442	-	-	-	17 000	Baa3	BBB-	BB+
РЖД Б0-15	4,00	11.10.2038		88	2,24	0,18	100,00	-565	-	-	-	25 000	Baa3	BBB-	BB+
РЖД Б0-16	4,30	20.09.2039		68	3,24	0,12	100,00	-476	-	-	-	25 000	Baa3	BBB-	BB+
РЖД Б0-18	5,10	29.04.2043		-71	3,21	0,29	100,00	-519	-	-	-	25 000	Baa3	BBB-	BB+
РЖД Б0-19	3,50	20.05.2044		134	3,23	0,31	100,00	-517	-	-	-	25 000	Baa3	BBB-	BB+
РЖД-17 обл	7,50	16.07.2018		158	6,81	0,43	100,33	15	-	+0,13%	+0,14%	15 000	Baa3	BBB-	BB+
РЖД-23 обл	11,75	16.01.2025	26.07.2018	168	4,49	0,45	103,29	-217	+0,85%	+1,07%	+0,67%	15 000	Baa3	BBB-	BB+
РЖД-28 обл	8,20	21.03.2028	31.03.2020	54	7,19	1,96	102,20	47	-	+0,05%	+0,59%	20 000	Baa3	BBB-	BB+
РЖД-30 обл	7,65	07.11.2028	19.11.2019	103	7,23	1,66	100,89	52	-	-	+0,46%	15 000	Baa3	BBB-	BB+
РЖД-32 обл	4,60	25.06.2032	08.07.2022	155	6,59	0,37	91,86	-23	-0,44%	-0,26%	+0,67%	10 000	Baa3	BBB-	BB+
РЖД-33 обл	6,40	28.02.2040		46		0,13						15 000	Baa3	BBB-	BB+
РЖД-34 обл	3,20	28.02.2040		49		0,07						15 000	Baa3	BBB-	BB+
РЖД-35 обл	6,40	30.05.2040		139		0,32						15 000	Baa3	BBB-	BB+
РЖД-41 обл	9,40	27.11.2031	12.12.2019	126	7,22	1,71	103,90	51	-	+0,14%	+0,24%	15 000	Baa3		BB+
РЖД-42 обл	9,70	22.05.2046	16.06.2026	138		5,71						15 000	Baa3	BBB-	BB+
ТрансКюБ2	9,40	16.09.2021		42	7,43	2,49	105,30	66	-	+0,48%	+0,74%	5 000	Ba3		BB+
ФГУП ГЦСС1	13,00	22.08.2019		14	13,41	1,36	100,00	671	-	-	-0,99%	705			
Финавиа 01	9,00	31.07.2022		173	21,56	3,21	72,01	1 474	-0,29%	-1,29%	+0,57%	4 122			
Финавиа 02	0,01	31.07.2027		173	25,72	7,78	18,01	1 856	+0,06%	-5,26%	-5,16%	9 179			
ФПК 01	9,95	04.06.2026	13.06.2019	126	7,36	1,25	103,40	66	-	-	-0,10%	5 000		BB+	BB+
ФПК 1P-01	8,80	15.04.2027	20.10.2022	77	7,53	3,88	105,50	70	+0,01%	+0,05%	+0,72%	5 000		BB+	BB+

Итоги торгов облигациями электроэнергетического сектора

Выпуск	Купон	Погашение	Оферта	День до след. к	Доходность	Дюрация	Цена посл. сделк	Лет до погаш/п	Спрэд к безупонной кривой Об	Изм. цены за ден	Изм. цены за нед	Изм. цены за мес	Объем выпуска, млн ру	Moody's	Fitch	S&P
АтомэнпБ01	9,33	02.11.2026		95	9,51	0,73	100,00	8,74	240				15 000	Ba1		BB+
АтомэнпБ02	9,33	03.12.2026		126	9,54	5,52	100,00	8,82	242				15 000	Ba1		BB+
КонцесВ 01	11,25	30.11.2030		296	1,42	6,15	100,00	12,82	-596	-	-	-	1 500			
КонцесВ 02	12,25	17.03.2031	10.03.2018	99	12,85	0,08	100,00	0,08	621	-	-	-	1 900			
КонцесВ 03	12,00	07.04.2031		239				13,17					1 900			
КонцесВ 04	12,50	07.06.2031		75	0,32	7,22	100,00	13,33	-709	-	-	-	1 100			
КонцесТ01	12,50	06.04.2032		61	0,26	7,24	100,00	14,17	-720	-	-	-	2 000			
КубнЭн1Р01	10,44	21.11.2025		113				7,79					3 600			
КубнЭн1Р02	12,63	11.11.2025	19.11.2019	103	1,30	1,63	119,86	1,78	-541	-0,03%	+0,94%	+0,01%	3 400			
ЛенэнерБ05	7,85	09.07.2025	18.07.2018	160	7,98	0,28	100,00	0,44	132				2 400	Ba1		
МОЭСК БО10	8,55	06.05.2027	12.05.2022	98	7,58	3,42	103,95	4,26	77			+1,37%	10 000	Ba1		BB-
МОЭСК БО-4	8,30	12.09.2024	17.09.2020	42	7,91	2,33	101,25	2,61	118	-	-	-	5 000	Ba1	BB+	BB-
МОЭСК БО-5	10,00	26.05.2026	04.06.2019	117	10,23	1,22	100,00	1,32	353				5 000	Ba1		BB-
МОЭСК БО-6	9,65	16.07.2026	23.07.2020	168	7,63	2,24	104,76	2,45	90	+0,49%	+0,49%	+0,49%	5 000	Ba1		BB-
МОЭСК БО-8	10,30	16.04.2026	25.04.2019	77	7,38	1,12	103,45	1,21	69	-	-	-0,05%	8 000	Ba1		BB-
МОЭСК БО-9	9,15	15.02.2027	24.02.2020	18	7,51	1,84	103,30	2,04	79	-	-0,19%	+0,05%	10 000	Ba1		BB-
МРСК СЗ Б1	12,42	23.05.2025	01.06.2018	113	12,65	0,14	100,00	0,31	600				5 000			
МрсксКБ1Р1	13,00	22.04.2021		77	8,91	2,66	111,71	3,20	216	+0,21%	+0,44%	-0,63%	1 350			
МРСкур Б02	11,58	11.11.2025	19.11.2019	103	4,14	1,63	112,69	1,78	-257	+0,28%	+1,10%	-0,89%	1 600	Ba1		
МРСкур Б05	9,32	14.08.2026	23.08.2019	15	2,34	1,42	110,50	1,54	-436	+0,07%	+1,24%	-1,69%	5 000	Ba1		
МРСКценБ02	12,42	23.05.2025	01.06.2018	113	12,65	0,14	100,00	0,31	600				5 000			BB-
МРСКценБ03	11,80	11.11.2025	17.11.2020	103	8,29	2,41	108,94	2,78	155	+0,13%	+0,69%	-0,76%	5 000			BB-
МРСКценБ04	11,58	11.11.2025	19.11.2019	103	11,89	1,58	100,00	1,78	518				5 000			BB-
МРСКценБ05	9,32	14.08.2026	23.08.2019	15	9,53	1,37	100,00	1,54	283				5 000			BB-
МРСКЮ Б02	9,24	01.07.2022		57	9,57	3,45	100,00	4,39	275	-	-	-	5 000			
НовБРПГЭ01	8,50	10.11.2020		96		2,36		2,76					300			
ОГК2 Б1Р1R	11,50	17.11.2020	22.05.2018	103	7,90	0,27	101,00	0,28	126	-	-0,05%	-0,98%	5 000		BB+	
ОГК2 Б1Р2R	11,50	17.11.2020	22.05.2018	103	7,53	0,27	101,10	0,28	89	+0,10%	-0,15%	-0,10%	5 000		BB+	
РоссетБ1Р1	8,15	07.07.2022		154	7,47	3,73	103,00	4,41	65			+3,00%	5 000	Ba1		BB+
РоссетиБ02	9,15	18.08.2026		19	9,35	1,38	100,00	8,53	225				5 000	Ba1		BB+
РоссетиБ03	9,15	18.08.2026		19	9,35	1,40	100,00	8,53	225				5 000	Ba1		BB+
РоссетиБ05	11,25	14.11.2025	18.11.2022	106	7,86	1,59	105,78	4,78	102	-	-	-0,13%	10 000	Ba1		BB+
РоссетиБ06	10,29	31.10.2045		117	10,55	6,66	100,00	27,75	215				6 000	Ba1		BB+
РусГидрБП1	11,85	04.07.2018		146	4,98	0,38	102,70	0,40	-167	-	-	-	5 000	Ba1	BB+	BB+
РусГидрБП3	11,85	04.07.2018		146	12,05	0,38	100,03	0,40	540				5 000	Ba1	BB+	BB+
РусГидрБП4	10,35	04.04.2019		56	6,88	1,08	103,89	1,15	19	+1,00%	+0,67%	-1,99%	15 000	Ba1	BB+	BB+
РусГидрБП5	8,20	12.06.2020		127	7,29	2,16	102,20	2,34	57	-0,02%	+0,42%	+0,79%	10 000	Ba1		BB+
РусГидро01	9,50	12.04.2021		67	8,06	2,71	104,40	3,18	131	-	-	-0,10%	10 000	Ba1	BB+	BB+
РусГидро02	9,50	12.04.2021		67	7,66	2,72	105,50	3,18	91	-	-	+0,63%	5 000	Ba1	BB+	BB+
РусГидро07	8,50	02.02.2023		182	1,17	4,79	99,00	4,99	-568	-	-1,11%	-1,15%	10 000	Ba1	BB+	BB+
РусГидро08	0,10	02.02.2023		182	0,30	4,98	99,00	4,99	-655	-	-0,50%	-1,00%	10 000	Ba1	BB+	BB+
РусГидро09	7,50	15.04.2025	18.04.2023	75	7,64	4,29	100,00	5,19	78	+2,04%	+1,00%	+3,09%	10 000	Ba1	BB+	BB+
ТГК-1 03	3,70	14.12.2021		131	3,73	0,25	100,00	3,85	-306				2 000		BB+	BB+
ТГК-1 04	6,90	14.02.2022		11	3,76	0,00	100,00	4,02	-304				2 000		BB+	BB+
ТГК-2 БО-2	12,00	26.04.2019					99,09	1,21		+0,09%	-0,28%	-0,10%	5 300			
Т Плюс 01	9,50	06.10.2017						-0,34					5 000			
ФСК ЭС-62	9,35	17.10.2051	23.11.2021	19	9,68	3,14	100,00	3,79	290				10 000	Ba1	BBB-	BB+
ФСК ЭС-06	8,25	15.09.2020		40	7,61	2,32	101,80	2,60	88	-	-	+0,32%	10 000	Ba1	BBB-	BB+
ФСК ЭС-07	7,50	16.10.2020		71	7,85	2,41	99,50	2,69	112	-	-3,40%	-3,40%	5 000	Ba1	BBB-	BB+
ФСК ЭС-08	8,25	15.09.2020		40	7,39	2,32	102,30	2,60	66	-	-	+0,20%	10 000	Ba1	BBB-	BB+
ФСК ЭС-10	7,75	15.09.2020		40	7,24	2,31	101,48	2,60	51	-	-	-	10 000	Ba1	BBB-	BB+
ФСК ЭС-11	0,10	16.10.2020		71	0,32	2,68	99,40	2,69	-641	-	-	-	10 000	Ba1	BBB-	BB+
ФСК ЭС-12	8,10	19.04.2019		71	7,32	1,13	101,00	1,19	63	-	-	-	10 000	Ba1	BBB-	BB+
ФСК ЭС-13	8,50	22.06.2021		138	7,37	2,98	103,70	3,37	61	-	-	+0,97%	10 000	Ba1	BBB-	BB+
ФСК ЭС-15	8,75	12.10.2023	18.10.2018	70	7,00	0,67	101,22	0,69	33	-	-	-	10 000	Ba1	BBB-	BB+
ФСК ЭС-18	8,50	27.11.2023	03.06.2019	116	7,61	1,25	101,25	1,32	91	-	-	-0,10%	15 000	Ba1	BBB-	BB+
ФСК ЭС-19	7,95	06.07.2023	12.07.2018	154	7,32	0,40	100,30	0,42	67	-	-	+0,32%	20 000	Ba1	BBB-	BB+
ФСК ЭС-21	7,40	06.10.2027	10.04.2024	69	7,75	4,94	99,00	6,17	82	-0,88%	-0,88%	-0,88%	10 000	Ba1	BBB-	BB+
ФСК ЭС-22	4,70	21.07.2027	27.07.2022	174	6,46	0,43	93,65	4,47	-36	+0,05%	+0,81%	-0,16%	10 000	Ba1	BBB-	BB+
ФСК ЭС-23	3,20	27.04.2048		25		0,00		30,24					10 000	Ba1	BBB-	BB+
ФСК ЭС-24	8,00	07.01.2028	17.01.2020	162	7,28	1,83	101,50	1,94	57	-	-	+1,50%	10 000	Ba1	BBB-	BB+
ФСК ЭС-25	9,00	14.09.2027	24.09.2019	47	7,26	1,49	102,80	1,62	55	-	-	+0,10%	15 000	Ba1	BBB-	BB+
ФСК ЭС-26	3,50	30.06.2048	02.07.2047	-2		0,24		29,41					15 000	Ba1	BBB-	BB+
ФСК ЭС-27	3,50	30.06.2048	02.07.2047	-2		0,24		29,41					11 000	Ba1	BBB-	BB+
ФСК ЭС-28	3,20	27.04.2048		25		0,00		30,24					20 000	Ba1	BBB-	BB+
ФСК ЭС-29	3,50	07.09.2048		67		0,09		30,60					20 000	Ba1	BBB-	BB+
ФСК ЭС-30	3,20	30.10.2048	02.11.2046	29		0,01		28,75					10 000	Ba1	BBB-	BB+
ФСК ЭС-34	3,20	30.10.2048	01.11.2047	120		0,16		29,75					14 000	Ba1	BBB-	BB+
ФСК ЭС-37	3,20	23.03.2050	29.03.2045	81	3,24	0,00	100,00	27,15	-516				20 000	Ba1	BBB-	BB+
Энел 1Р-1R	12,10	28.09.2018		50	7,17	0,60	103,07	0,64	50	-	-	-	5 000	Ba3		BB+
ЭнелР БО-5	12,10	22.05.2025	31.05.2018	112	12,32	0,14	100,00	0,31	567				2 000	Ba3		BB+
ЭнелР БО-6	12,10	22.05.2025	31.05.2018	112	5,12	0,27	102,10	0,31	-153	-	-	-	3 000	Ba3		BB+

Итоги торгов облигациями муниципального сектора

Выпуск	Купон	Погашение	Погашение номинал	Дней до след. к	Доходность	Дюрация	Цена посл. сделк	Спрэд к бескупонной кривой Оф	Изм. цены за ден	Изм. цены за нег	Изм. цены за мес	Объем выпуска млн руб	Moody's	Fitch	S&P
Башкор10об	11,95	24.10.2017	SINKABLE									1 500	Ba2	NR	NR
Башкор7об	7,75	18.09.2020	SINKABLE	43	7,68	1,86	100,51	95	-8,63%	-8,63%	+0,41%	5 000	Ba2	BBB-	NR
Башкор8об	7,75	18.09.2020	SINKABLE	43	7,68	1,86	100,51	95	-8,63%	-8,63%	+0,41%	5 000	Ba2	BBB-	NR
Башкор9об	11,40	11.04.2019	SINKABLE	63	6,57	0,88	104,40	-12	+0,01%	-	+0,87%	6 000	Ba2	BBB-	NR
БелгОб7	8,30	28.07.2020	SINKABLE	82	7,93	1,79	101,05	120	-1,79%	+0,81%	-0,93%	3 500		BB	
БелгОб9	12,65	30.06.2020	SINKABLE	54	6,53	1,10	106,99	-20	-	-0,25%	-0,46%	5 250		BB	
БелгОб10	9,81	08.06.2021	SINKABLE	33	6,76	2,57	108,56	0	-	-	+0,99%	3 500		BB	
БелгОб11	8,25	11.06.2024	SINKABLE	40	7,87	4,14	102,49	93	-	-	+0,98%	4 000		BB	
ВлгОб35004	7,30	01.11.2018	SINKABLE	84	7,59	0,59	99,95	92	-0,15%	-0,05%	-0,55%	2 000		WD	NR
ВлгОб35005	10,00	13.07.2019	SINKABLE	35	8,12	0,65	101,27	142	-0,23%	-0,23%	-0,33%	5 000		WD	NR
ВлгОб35006	12,74	30.10.2020	SINKABLE	85	9,23	1,62	105,00	250	-	-	-	5 000		WD	NR
ВлгОб35007	9,40	02.06.2024	SINKABLE	31	8,17	4,18	103,41	123	+0,27%	-0,38%	-1,33%	10 000		WD	NR
ВолгорОб12	7,27	14.06.2018	SINKABLE	35	7,40	0,34	100,02	75	-0,04%	-0,12%	-0,43%	5 000		WD	NR
Волгор Об 7	12,56	10.10.2019	SINKABLE	73	8,15	1,11	104,89	144	-0,44%	-0,47%	-0,77%	1 000	B2		
Волгор Об 8	13,68	19.10.2020	SINKABLE	1	7,09	1,43	109,98	36	-0,28%	+0,05%	-0,34%	1 000	B2		
Волжск2014	15,00	24.12.2019	SINKABLE	76	4,36	1,03	111,30	-235	-	+2,96%	-1,50%	300		WD	
ВологодОб3	9,75	05.12.2017	SINKABLE									4 600			NR
ВоронежОб7	11,75	14.10.2019	SINKABLE	65	7,53	1,11	104,90	82	-	-0,05%	-0,10%	5 813		WD	
ВржОб34006	7,28	23.10.2018	SINKABLE	74	7,42	0,57	100,03	75	+0,06%	+0,23%	+0,18%	5 000		WD	
ИркОбл2016	9,25	25.12.2021	SINKABLE	46	7,59	2,76	105,20	80	-0,28%	-0,28%	-0,52%	5 000			BB
КалинОбл16	10,50	17.12.2021	SINKABLE	43	7,79	3,21	109,71	100	-	-	+0,84%	1 000			
Карелия 15	8,75	22.10.2017	SINKABLE									1 500		NR	
Карелия 16	7,49	29.01.2019	SINKABLE	79	7,69	0,58	99,96	100	+0,02%	-0,02%	+0,02%	2 000		B+	
Карелия 17	12,25	08.04.2020	SINKABLE	72	7,87	0,63	102,78	115	-	-0,19%	-0,50%	3 000		B+	
КемерОбл13	8,20	28.11.2018	SINKABLE	15	8,05	0,77	100,29	137	-	-1,24%	-1,29%	1 000		BB-	
КемерОбл17	8,20	26.09.2024	SINKABLE	47	7,56	4,20	103,55	60	-	+0,29%	+3,43%	9 000		BB-	
КОМИ 11 об	11,20	27.11.2019	SINKABLE	21	7,71	0,91	103,31	100	-	-0,09%	-2,54%	10 100	B1	BB-	
КОМИ 12 об	11,80	23.06.2021	SINKABLE	179	7,23	2,20	110,00	47	+0,46%	+0,46%	+0,46%	10 000	B1	BB-	
КОМИ 13 об	9,50	16.11.2022	SINKABLE	13	9,84	2,98	100,00	300	-	-	-	3 095	B1		
КОМИ 14 об	8,40	25.06.2024	SINKABLE	47	7,78	4,94	103,99	83	-	-	-5,46%	10 000	B1		
КостромОб7	7,70	28.09.2018	SINKABLE	36	7,76	0,32	100,05	109	-0,02%	-0,02%	-0,03%	4 000		B+	
КраснодКр1	8,60	09.08.2024	SINKABLE	8	7,55	4,45	105,70	60	+1,11%	+1,11%	+1,10%	10 000	B1	BBu	NR
КраснодКр4	8,85	09.11.2017	SINKABLE									12 000	B1	NR	NR
КраснЯрКр6	8,00	19.10.2017	SINKABLE									16 910	B1	NR	BB
КраснЯрКр7	7,95	19.09.2018	SINKABLE	41	6,70	0,59	100,79	3	-	-	+0,11%	11 000	B1	BB+	BB
КраснЯрКр8	10,90	08.07.2018	SINKABLE	56	6,82	0,40	101,70	17	-0,15%	+0,19%	-0,13%	10 000	B1	BB+	BB
КраснЯрКр9	11,50	01.10.2018	SINKABLE	53	7,52	0,62	102,52	85	-1,87%	-0,27%	-0,56%	8 250	B1	BB+	BB
КрасЯрКр10	12,70	10.09.2019	SINKABLE	33	7,46	1,13	106,27	76	-	-0,64%	-0,12%	12 500	B1	BB+	BB
КрасЯрКр11	11,70	29.10.2019	SINKABLE	82	7,35	1,57	107,25	64	-0,14%	+0,23%	-0,69%	4 250	B1	BB+	BB
КрасЯрКр12	9,75	25.10.2023	SINKABLE	83	7,67	3,50	107,80	77	-	-	-0,46%	18 231	B1	BB+	BB
ЛенОбл2014	12,85	07.12.2021	SINKABLE	33	7,64	1,48	108,00	85	-	-	-	275		WD	BB+
ЛипецОбл8	7,39	17.04.2020	SINKABLE	71	7,46	1,54	100,35	74	-	+0,35%	+0,35%	3 000		BB+	NR
ЛипецОбл9	10,50	04.06.2019	SINKABLE	26	6,57	0,87	103,59	-13	-	+0,57%	-2,20%	5 000		BB+	NR
МарЭл2014	11,30	07.07.2018	SINKABLE	58	7,09	0,40	101,75	44	-0,05%	+0,27%	-1,02%	2 000		BB	
МгдОбл2014	15,00	24.12.2018	SINKABLE	46	7,11	0,82	106,78	43	+0,59%	-0,21%	-0,31%	1 000			B+
МГор48-об	6,00	11.06.2022	AT MATURITY	123	7,07	3,84	96,50	26	+1,46%	-	+1,06%	30 000	Ba1	BBB-	BB+
МГор66-об	10,00	23.11.2018	AT MATURITY				101,73		-0,75%	-0,80%	-1,61%	4 348	Ba1	BBB-	BB+
Мордовия01	9,25	22.10.2018	SINKABLE	74	7,76	0,68	101,15	109	+0,01%	+0,05%	-0,34%	3 000		B+	
Мордовия02	13,75	14.10.2020	SINKABLE	69	8,18	1,50	108,76	145	-0,04%	-0,98%	-0,14%	3 000		B+	
Мордовия03	11,70	03.09.2021	SINKABLE	29	8,35	2,42	108,48	158	+0,12%	-0,04%	-0,37%	5 000		B+	
МосОбл 10	9,65	21.11.2023	SINKABLE	19	7,43	3,80	109,50	53	+0,43%	+0,11%	+0,46%	25 000	Ba2	BB+	NR
МФ МарЭл17	8,60	21.08.2024	SINKABLE	20	8,05	4,39	103,32	109	+0,30%	+0,02%	-1,60%	2 000		BB	
НижгорОб10	14,15	23.08.2020	SINKABLE	17	7,70	1,52	109,10	97	+0,26%	-0,55%	-0,05%	12 000	B1	BB	
НижгорОбл9	7,87	26.08.2020	SINKABLE	11	7,33	1,34	100,88	60	-	+0,36%	+0,49%	10 000	B1	BB	
Новсиб боб	8,35	22.07.2020	SINKABLE	76	7,57	1,09	101,05	84	-	+0,15%	-0,30%	5 000		BB	NR
Новсиб 7об	12,36	10.10.2022	SINKABLE	48	7,60	2,65	115,00	77	-	-	-1,71%	2 000		BB	NR
Новсиб2015	7,79	30.10.2018	SINKABLE	77	7,60	0,49	100,19	93	-0,11%	-0,08%	-0,06%	5 000		BBB-	
Новсиб2014	11,40	08.10.2019	SINKABLE	65	5,24	0,94	105,94	-147	-	-	-0,05%	7 000		BBB-	
Новсиб2016	8,93	03.10.2021	SINKABLE	69	7,44	2,66	104,50	66	+0,38%	+0,38%	-0,48%	5 000		BBB-	
Новсиб2017	7,85	27.09.2022	SINKABLE	70	-32,19	4,22	107,00	-3 902	-	-	+3,78%	5 000		BBB-	
ОмскаДм 1	13,06	03.12.2017	SINKABLE									1 000	B1		
ОмскаДм 2	9,90	26.10.2019	SINKABLE	75	7,53	1,21	103,09	82	-0,05%	+0,16%	-0,15%	2 500	B1		
ОмсОб62014	12,30	15.10.2019	SINKABLE	68	6,85	1,11	106,30	14	-	+0,70%	+0,28%	5 000	Ba3		

Итоги торгов облигациями муниципального сектора (продолжение)

ОмскОбл2016	9,30	01.11.2021	SINKABLE	82	7,96	2,86	104,50	118	-	-	+0,20%	5 000	Ba3	
Оренб35002	11,00	14.06.2021	SINKABLE	39	7,45	1,34	105,02	69	-	+0,58%	-1,84%	6 000		BB
Оренб35003	14,00	03.07.2025	SINKABLE	63	7,18	4,05	131,00	16	-	-	-9,03%	5 000		BB
ОренОбл 01	9,20	14.12.2017	SINKABLE									4 000		NR
ОренОбл 02	8,50	19.06.2019	SINKABLE	41	7,48	0,83	101,00	78	-	-0,41%	-0,10%	5 000		BB
РязОбл 02	9,50	14.12.2017	SINKABLE									2 500		WD
СамарОбл 8	9,00	13.12.2017	SINKABLE									10 000	Ba3	BB
СамарОбл 9	8,15	31.07.2020	SINKABLE	85	7,37	1,06	101,00	64	-	+0,05%	-0,10%	8 300	Ba3	BB
СамарОбл10	10,00	01.07.2021	SINKABLE	56	7,64	1,36	103,40	88	-	-	-0,13%	12 000	Ba3	BB
СамарОбл11	12,40	18.06.2020	SINKABLE	42	7,55	1,82	109,50	82	-	-0,01%	-	7 000	Ba3	BB
СамарОбл12	9,64	21.06.2024	SINKABLE	50	7,57	4,00	109,30	63	-	-	+3,01%	10 000	Ba3	BB
СамарОбл13	8,19	31.05.2024	SINKABLE	29	7,83	4,02	102,00	89	-0,73%	-0,73%	-0,73%	10 000	Ba3	BB
СвердлОб2	7,95	04.12.2017	SINKABLE									3 000		NR
СвердлОб3	9,80	15.11.2024	SINKABLE	15	7,47	3,83	110,00	50	-	-	+3,75%	5 000		BB+
СвердлОб3	9,80	15.11.2024	SINKABLE	15	7,47	3,83	110,00	50	-	-	+3,75%	5 000		BB+
СмолОб2013	8,90	20.10.2018	SINKABLE	67	7,59	0,57	100,85	92	-0,04%	-0,05%	+0,45%	3 000		B+
СтаврОбл 1	8,20	12.12.2017	SINKABLE									5 000		NR
СтаврОбл 2	8,09	04.11.2020	SINKABLE	83	1,91	1,38	108,99	-482	-	-	+8,76%	5 000		BB
СтаврОбл 3	9,80	07.11.2023	SINKABLE	89	7,52	3,54	108,90	62	-	+0,18%	-0,09%	4 800		BB
ТамбовОбл2	9,60	20.09.2023	SINKABLE	48	7,74	3,56	107,50	85	-	-	-	1 600		WD
ТамбовОбл3	8,40	12.07.2024	SINKABLE	71	8,28	4,20	101,49	133	-	-	-	3 500		
ТверОбл 8	9,70	18.12.2017	SINKABLE									3 000		WD
ТверОбл 9	9,00	22.11.2018	SINKABLE	14	7,51	0,75	101,28	83	+0,01%	-0,02%	-0,71%	3 000		WD
ТомскАдм 5	14,00	15.12.2019	SINKABLE	33	7,84	1,17	107,60	113	+0,09%	+0,13%	-0,69%	405		WD
ТомскАдм 6	9,83	14.11.2021	SINKABLE	29	10,19	2,06	100,00	341	-	-	-	1 000		WD
ТомскОб 45	8,60	19.12.2017	SINKABLE									5 000		BB-
ТомскОб 48	8,75	18.12.2018	SINKABLE	40	-0,55	0,83	108,00	-723	-	+6,82%	+5,77%	5 000		BB-
ТомскОб 55	9,90	19.06.2023	SINKABLE	46	7,73	3,25	107,85	86	-	-	-0,46%	7 000		BB-
ТулОбл4	12,20	15.05.2019	SINKABLE	81	7,11	0,87	104,55	42	+0,36%	+0,11%	+0,10%	5 000		BB
Удмурт2015	13,80	17.09.2020	SINKABLE	42	7,68	1,93	112,69	95	+0,58%	-0,11%	-0,01%	3 000		B+
Удмурт2016	10,55	19.09.2026	SINKABLE	41	7,70	5,69	118,50	60	+0,43%	-	+1,53%	5 000		B+
Удмуртия-6	6,90	05.12.2017	SINKABLE									2 500		NR
Удмуртия-7	7,45	01.10.2020	SINKABLE	56	7,63	1,27	99,94	90	+0,01%	+0,03%	+0,04%	2 000		B+
Хакас2013	8,40	27.10.2020	SINK/PUT	3	8,23	1,61	100,65	150	-0,07%	+0,23%	+0,02%	3 000		B+
Хакас2014	12,65	27.10.2019	SINK/PUT	75	8,41	0,91	104,01	170	-0,20%	-0,32%	-0,52%	2 500		B+
Хакас2015	12,25	11.10.2020	SINK/PUT	61	8,28	1,17	104,91	155	-0,32%	-0,65%	-1,00%	2 000		B+
Хакас2016	11,70	02.11.2023	SINK/PUT	84	8,56	3,82	113,35	166	+0,08%	+0,06%	-0,57%	5 000		B+
ХМАО 09	11,40	13.10.2019	SINKABLE	66	7,31	0,96	104,11	60	-1,44%	-0,17%	-0,47%	14 000	Ba2	WD
Чувашия-10	7,00	07.06.2018	SINKABLE	28	6,57	0,17	100,10	-8	-	+0,10%	+0,25%	1 500	Ba3	BB+
Якут 35005	8,45	24.04.2018	SINKABLE	75	7,13	0,19	100,30	49	-0,10%	-0,20%	-0,10%	2 500		BBB-
Якут 35006	10,10	02.07.2021	SINKABLE	48	5,46	1,47	107,00	-130	-	-	+2,98%	2 500		BBB-
Якут-07 об	12,43	14.05.2020	SINKABLE	7	7,32	1,13	106,10	60	-	-	-22,27%	5 500		BBB-
Якут-08 об	10,29	18.05.2021	SINKABLE	6	7,53	1,99	106,00	77	-	+0,01%	-	5 500		BBB-
Якут-09 об	8,59	16.05.2024	SINKABLE	7	7,23	3,80	106,00	29	-	-	+1,63%	5 000		BB
ЯНАО-2016	9,37	06.12.2023	SINKABLE	27	7,19	2,24	105,25	28	-	+0,14%	+0,72%	20 000		BBB-
ЯрОбл 12	7,35	13.07.2018	SINKABLE	64	6,86	0,30	100,19	21	-	+0,19%	-0,77%	5 000		BB-
ЯрОбл 13	10,20	24.09.2019	SINKABLE	47	6,13	0,90	103,80	-58	+0,78%	+0,78%	+0,78%	7 000		BB-
ЯрОбл 14	10,00	19.05.2023	SINKABLE	15	7,31	3,01	108,90	44	+0,83%	+0,83%	+0,93%	4 500		BB-
ЯрОбл 15	8,40	20.04.2027	SINKABLE	82	7,82	5,70	104,51	68	+0,03%	+0,17%	+0,44%	10 000		BB-

Итоги торгов облигациями сектора машиностроения

Выпуск	Купон	Погашение	Оферта	Дней до след. куп.	Доходность	Дюрация	Цена посл. сделки	Спрэд к бескупонной кривой 0	Изм. цены за день	Изм. цены за нед.	Изм. цены за месяц	Объем выпуска, млн руб.	Moody's	Fitch	S&P
iyOM3 BO-1	13,10	07.06.2019		120	7,58	1,24	106,99	88	-	-	+0,08%	1 500			B
iyOM3 BO-3	14,25	25.12.2018		138	8,36	0,84	105,00	168	-	-	-1,87%	2 000			B
ВертолетБ1	11,90	15.01.2026		168	8,43	3,82	114,55	137	-	-	-	10 000		WD	
ВертолетБ2	7,50	16.11.2023		105	8,80	4,65	95,00	190	-	-4,70%	-4,70%	5 000		WD	
Вертолеты1	8,25	20.04.2018		71	8,31	0,18	100,00	167	-	-	-1,96%	5 000		WD	
Вертолеты2	8,25	20.04.2018		71	5,90	0,16	100,45	-74	-	-	+0,45%	10 000		WD	
ГИДРОМАШБ1	10,75	09.02.2027	18.02.2020	12	8,19	1,79	105,00	147	-	+0,05%	+0,05%	3 000			
ГСС БО-04	0,10	24.12.2019		138	6,41	1,87	89,18	-30	-	-2,00%	-2,71%	1 030		WD	
ГСС БО-05	9,45	21.05.2020		105	8,26	2,07	102,75	154	+0,24%	-0,40%	-0,11%	3 000		WD	
ИРКУТ БО-4	9,00	06.11.2023	12.11.2018	95	7,81	0,74	100,95	114	-0,05%	-	+0,55%	5 000	Ba3		
КАМАЗ 12	11,24	18.07.2030		175	11,85	0,04	100,00	449				5 000	Ba3		
КАМАЗ БО13	10,39	05.12.2030		133	10,63	0,83	100,00	325				5 000	Ba3		
КАМАЗ БО14	9,92	24.11.2031		123	10,13	0,81	100,00	269				5 000	Ba3		
КАМАЗ БО15	9,63	02.12.2031		131								5 000	Ba3		
КАМАЗ БО-5	11,50	12.06.2020		127	1,08	2,22	101,50	-564	-	-	-0,20%	2 000	Ba3		
ОАК1	8,00	17.03.2020		26	8,15	1,86	100,00	143	-	-	-	46 280			
ОДК 01	10,75	10.06.2026		120	7,54	5,08	120,50	46	+0,40%	-7,66%	-7,66%	6 642			
ОДК 02	8,80	17.04.2023		62	7,00	3,85	108,25	14	-	-	-4,20%	2 569			
ОДК 03	11,50	26.06.2024		134								2 927			
ОДК 04	8,00	24.04.2020		64								21 076			
СилМашБО-1	12,30	15.10.2025										#VALUE!			NR
СилМашБО-2	12,30	15.10.2025										#VALUE!			NR
СилМашБО-3	9,95	14.09.2026										#VALUE!			NR
СилМашБО-4	9,95	14.09.2026										#VALUE!			NR
СилМашБО-5	10,25	25.11.2026										#VALUE!			NR
СилМашБО-6	10,25	30.11.2026										#VALUE!			NR
СилМашины2	9,30	28.09.2023										#VALUE!			NR
СилМашины2	9,30	28.09.2023										#VALUE!			NR
ТрансмшПБ1	9,95	04.02.2020		180	7,50	1,86	104,70	78	+0,03%	+0,19%	+0,67%	10 000		BB-	

Итоги торгов облигациями сектора строительства и девелопмента

Выпуск	Купон	Погашение	Оферта	Дней до след. к	Доходность	Дюрация	Цена посл. сделк	Спрэд к бескупонной кривой РФ	Изм. цены за ден	Изм. цены за нед	Изм. цены за мес	Объем выпуска, млн р	Moodv's	Fitch	S&P
ВерЦемЗав1	13,00	04.05.2021	08.05.2018	89	13,36	0,22	100,06	672	+0,05%	-0,93%	+0,05%	3 600			
ВИСДев БО1	11,00	03.04.2019	04.04.2018	55	11,39	0,14	100,00	475	-	-	-	1 700			
ЗСД 02	10,44	13.05.2031		110	10,71	6,62	100,00	330	-	-	-	5 000			
ЗСД 03	9,84	06.02.2032		15	9,88	7,58	101,50	243	-	-	+0,50%	5 000			
ЗСД 04	9,84	06.02.2032		15	9,94	7,58	101,00	249	-	-	-	5 000			
ЗСД 05	9,84	06.02.2032		15	9,94	7,58	101,00	249	-	-	-	5 000			
Инград БО1	11,50	12.10.2021			11,20	0,17	100,00	442	-	-	-	5 000			
ЛенССМУ 02	12,90	12.12.2017										5 000			B+
ЛидерБНБП1	13,50	21.12.2021	26.06.2018	138	11,50	0,35	100,80	485	+0,73%	-0,20%	-0,05%	3 000			
ЛнССМУБ1Р1	11,85	17.06.2021		42	7,99	2,08	108,70	123	-	+0,40%	+1,49%	5 000			B+
ЛСР 04 обл	0,10	20.10.2017										5 000		NR	
ЛСР БО 1Р1	10,75	22.09.2021		139	8,35	2,34	105,89	158	-0,01%	+0,15%	+0,57%	5 000		B	
ЛСР БО 1Р2	9,65	20.04.2022		76	8,46	2,79	104,00	165	-0,05%	-0,14%	-	5 000		B	
ЛСР БО 1Р3	9,00	27.09.2022		54	8,43	3,51	102,90	160	+0,19%	-	-0,82%	5 000		B	
О1пропфин1	12,00	02.08.2018		175	12,51	0,43	99,93	585	+0,14%	+0,13%	+0,33%	6 000	B1		
ОПИН БО-01	11,50	17.03.2022	21.03.2019	42	0,74	1,06	100,50	-595	-	-	-	5 000			
ПИК БО-1	13,00	03.09.2026	12.09.2019	35	10,46	1,42	104,00	376	-	+0,82%	+1,86%	3 000			B
ПИК БО-2	13,00	03.09.2026	12.09.2019	35	9,62	1,42	105,19	292	+0,17%	+0,59%	+0,97%	3 000			B
ПИК БО-3	13,00	03.09.2026	12.09.2019	35	11,50	1,36	102,55	480				3 000			B
ПИК БО-4	14,25	08.08.2025	17.08.2018	8	10,06	0,49	102,19	340	-0,21%	-0,06%	+0,19%	5 000			B
ПИК БО-5	14,25	08.08.2025	17.08.2018	8	9,62	0,49	102,40	296	-	-	+1,19%	5 000			B
ПИК БО-6	14,25	08.08.2025	17.08.2018	8	9,62	0,49	102,40	296	+0,69%	-	+0,29%	5 000			B
ПИК БО-7	13,00	24.07.2026	02.08.2019	176	10,62	1,39	103,55	392	+0,05%	+0,07%	+1,17%	15 000			B
ПИК БО-П01	13,00	25.02.2022	28.02.2020	22	9,94	1,78	105,99	322	+0,35%	+0,18%	+1,09%	13 000			B
ПИК БО-П02	11,25	22.04.2022		78	9,84	2,50	104,33	303	+0,21%	+0,78%	+1,98%	10 000			B
ПИК БО-П03	10,75	29.07.2022		85	9,59	3,62	105,40	277	+0,09%	+0,38%	+1,38%	10 000			B
ПионерБ1Р1	14,00	29.10.2019	01.05.2018	82	12,80	0,20	100,29	616	+0,19%	-0,01%	-0,19%	3 000			B-
ПионерБ1Р2	13,50	09.04.2020	11.10.2018	63	12,19	0,64	101,00	552	-	-2,88%	+0,01%	2 000			B-
ПионерБ02	13,50	03.06.2021	07.06.2018	28	5,81	0,32	102,50	-84	-	-	+0,99%	3 000			B-
ПроффинБО1	13,00	02.10.2020		57	12,21	2,23	102,50	548	-	-	-0,04%	15 000	B1		
ПроффинБ-П1	7,00	29.01.2021		176	18,91	2,69	75,30	1 217	-3,15%	-3,52%	-11,73%	335	B1		
ПроффинБ-П2	6,00	18.05.2021		103	19,14	2,91	70,64	1 238	-3,31%	-3,02%	-13,03%	150	B1		
ПСНПрМдБП1	12,00	31.08.2027	25.03.2019	46	37,94	1,01	80,00	3 125	-	-11,10%	-20,00%	6 100			
ПСНПрМдж 1	13,00	10.09.2026	22.03.2018	42	101641,80	0,01	43,01	10 163 516	+0,94%	-8,39%	-33,83%	10 000			
РегИнв 01	10,50	12.09.2019		35	3902,40	0,27	0,42	389 570	-	-27,59%	-67,94%	3 000			
РегИнв БО1	10,36	19.07.2022		166	4516,54	0,45	0,45	450 972	-	-31,82%	-55,45%	5 000			
РегИнв БО2	9,53	12.01.2021		159	2294,68	0,46	0,60	228 794	-	-36,84%	-29,41%	10 000			
РегИнв БО3	10,48	15.04.2021	19.04.2018	70	#####	0,04	0,34	469 023 896 798	-	-20,93%	-66,34%	10 000			
РегИнв БО4	10,48	19.04.2021		74	752,37	0,30	0,39	74 562	-	-15,22%	-45,83%	10 000			
РегИнв БО5	10,48	20.04.2021		75	726,97	0,31	0,43	72 022	-	-	-57,43%	10 000			
РегИнв БО6	10,23	04.05.2021		89	890,16	0,30	0,37	88 341	-	-28,85%	-54,32%	10 000			
СтржилинБ1	10,37	14.12.2021		131	1,88	3,61	96,76	-491	-	-	-	11 000			
Стржилинв1	8,61	10.07.2019		153	2,34	1,37	100,35	-436	-	-	-	3 000			

Итоги торгов еврооблигациями нефтегазового сектора

Выпуск	Купон	Погашение	Колл-опцион	Дн. до след. куп.	Доходность	Дюрация	Цена посл. сделки	Z-спрэд	Изм. цены	Изм. цены за нед.	Изм. цены за месяц	Объем выпуска, млн у.е	Валюта (у.е.)	Moody's	Fitch	S&P
Газпром 18 (EUR)	6,61	13.02.2018		1	-	0,00	100,12	-2 865	+0,01	-0,10	-0,48	1 200	EUR	Baa3	BBB-	BB+
Газпром 18-2	8,15	11.04.2018		58	2,05	0,16	100,99	29	-	-0,25	-0,51	1 100	USD	Baa3	BBB-	BB+
Газпром 18-3 (EUR)	3,70	25.07.2018		163	0,50	0,45	101,42	79	-0,01	-0,11	-0,32	900	EUR	Baa3	BBB-	BB+
Газпром 18-4 (EUR)	4,63	15.10.2018		245	0,39	0,67	102,83	67	-0,01	-0,08	-0,27	1 000	EUR	Baa3	BBB-	BB+
Газпром 19	9,25	23.04.2019		70	4,06	1,13	106,00	188	-1,12	-1,24	-0,93	2 250	USD	Baa3	BBB-	BB+
Газпром 19-2 (CHF)	2,85	25.10.2019		255	0,66	1,68	103,70	117	-	+0,04	+0,23	500	CHF	Baa3	BBB-	BB+
Газпром 20 (EUR)	3,39	20.03.2020		36	0,68	2,01	105,62	79	-0,01	-0,14	-0,08	1 000	EUR	Baa3	BBB-	BB+
Газпром 20 (GBP)	5,34	25.09.2020		41	2,21	2,44	107,90	119	+0,02	-0,12	+0,10	500	GBP	Baa3	BBB-	BB+
Газпром 20	3,85	06.02.2020		175	3,32	1,93	101,02	97	-	-0,51	-0,97	800	USD	Baa3	BBB-	BB+
Газпром 21	6,00	23.01.2021		161	3,53	2,75	106,85	105	-	-	-0,70	600	USD	Baa3	BBB-	BB+
Газпром 21 (EUR)	3,60	26.02.2021		14	1,04	2,85	107,62	96	-0,03	-0,17	-0,41	750	EUR	Baa3	BBB-	BB+
Газпром 22	6,51	07.03.2022		23	3,80	3,57	110,12	122	-	-	-0,79	1 300	USD	Baa3	BBB-	BB+
Газпром 22-2	4,95	19.07.2022		157	3,87	4,04	104,35	127	-	-	-0,33	1 000	USD	Baa3	BBB-	BB+
Газпром 25 (EUR)	4,36	21.03.2025		37	2,19	6,11	114,12	145	-0,06	-0,20	-0,21	500	EUR	Baa3	BBB-	BB+
Газпром 28	4,95	06.02.2028		175	4,48	8,03	103,77	163	-0,60	-0,60	-1,42	900	USD	Baa3	BBB-	BB+
Газпром 34	8,63	28.04.2034		75	5,20	9,91	137,20	229	+0,07	-0,73	+0,33	1 200	USD	Baa3	BBB-	BB+
Газпром 37	7,29	16.08.2037		4	5,22	11,33	125,10	229	-	-1,31	+1,30	1 250	USD	Baa3	BBB-	BB+
Газпромнефть 18 (EUR)	2,93	26.04.2018		73	0,56	0,20	100,47	86	+0,01	-0,06	-0,29	750	EUR	Baa3	BBB-	BB+
Газпромнефть 22	4,38	19.09.2022		35	4,12	4,15	101,07	150	-	-0,67	-1,41	1 500	USD	Baa3	BBB-	BB+
Газпромнефть 23	6,00	27.11.2023		104	4,32	4,96	108,50	164	-	-1,11	-1,81	1 500	USD	Baa3	BBB-	BB+
Лукойл 18	3,42	24.04.2018		71	2,14	0,20	100,25	38	-	-	+0,12	1 500	USD	Baa3	BBB+	BBB
Лукойл 19	7,25	05.11.2019		82	3,00	1,63	107,10	71	+0,04	-0,72	-0,72	600	USD	Baa3	BBB+	BBB
Лукойл 20	6,13	09.11.2020		86	3,37	2,54	107,15	92	-0,06	-0,06	-0,67	1 000	USD	Baa3	BBB+	BBB
Лукойл 22	6,66	07.06.2022		115	3,86	3,81	111,00	127	-	-0,67	-1,90	500	USD	Baa3	BBB+	BBB
Лукойл 23	4,56	24.04.2023		71	3,78	4,64	103,65	113	-	+0,14	-0,46	1 500	USD	Baa3	BBB+	BBB
НК Альянс 20	7,00	04.05.2020		81	21,72	2,03	75,00	1934	-	-	+12,19	500	USD	Baa3	WD	NR
Новатэк 21	6,60	03.02.2021		172	3,74	2,76	108,01	125	+0,07	-0,41	-1,61	650	USD	Baa3	BBB	BBB-
Новатэк 22	4,42	13.12.2022		121	4,05	4,38	101,60	142	-	-0,74	-1,50	1 000	USD	Baa3	BBB	BBB-
Роснефть (ТНК-ВР) 18	7,88	13.03.2018		29	-	0,09	101,70	-1 273	-	-	-	1 100	USD	Baa3	WD	BB+
Роснефть (ТНК-ВР) 20	7,25	02.02.2020		171	3,54	1,87	107,00	120	+0,12	+0,12	-1,15	500	USD	Baa3	WD	BB+
Роснефть 22	4,20	06.03.2022		22	4,10	3,71	100,38	151	-	-	-0,72	2 000	USD	Baa3	WD	BB+
Транснефть 18	8,70	07.08.2018		176	2,05	0,49	103,20	9	-	-	-0,97	1 050	USD	Baa3	BBB	BB+



Итоги торгов еврооблигациями финансового сектора

Выпуск	Купон	Погашение	Колл-опцион	Дн. до след. куп.	Доходность	Дюрация	Цена посл. сделки	Z-спрад	Изм. цены	Изм. цены за нед.	Изм. цены за месяц	Объем выпуска, млн у.е	Валюта (у.е.)	Moody's	Fitch	S&P
АИЖК 2018 (RUB)	7,75	13.02.2018		1	5,53	0,00	100,01	-193	-0,02	-0,01	+0,03	15 000	RUB	Ba1	BBB-	BB+
Акбарс 18	8,00	06.08.2018		175	5,94	0,48	100,97	398	-	-	-0,41	350	USD	B2	WD	
Акбарс 22	8,00	13.07.2022		151	7,36	3,79	102,38	476	-	-	-0,14	600	USD			
Альфа Банк 18	5,00	27.11.2018		104	3,07	0,78	101,49	101	-	-0,48	-0,48	500	USD	Ba1	BB+	BB
Альфа Банк 19	7,50	26.09.2019		42	3,65	1,52	106,00	137	-	-	-1,26	750	USD	Ba3	BB	BB
Альфа Банк 21	7,75	28.04.2021		75	3,82	2,87	111,75	132	-	-	-0,80	1000	USD	Ba1	BB+	BB
Альфа Банк 25	9,50	18.02.2025	18.02.2020	6	5,01	1,81	108,50	266	-	-0,23	-4,24	250	USD	B1u	BB	
Банк СПБ 2018	11,00	24.10.2018		71	4,45	0,67	104,45	242	-	-	-0,29	101	USD	B2	WD	
Банк СПБ 2019	10,75	22.04.2019		69	5,94	1,12	105,45	377	-	-	-1,40	100	USD		B+	
Банк ФК Открытие 18	7,25	25.04.2018		72	5,44	0,20	100,34	371	+0,01	+0,10	-0,05	500	USD	B2	WD	
Банк ФК Открытие 19	10,00	26.04.2019		73	238,79	0,99	21,06	23 663	-1,17	-0,59	-1,75	500	USD	C	WD	
Банк ФК Открытие 19-2	10,00	17.12.2019										300	USD	C	WD	
Восточный Экспресс Банк	10,00			106	17,25	6,10	57,94	1 447	-	+0,65	-3,24	125	USD	NR		
ВТБ 18	6,88	29.05.2018		106	3,26	0,30	101,05	145	-0,15	-0,15	-0,95	2000	USD	Ba1	WD	BB+
ВТБ 18-2	6,32	22.02.2018		10	1,13	0,03	100,14	-66	-	-0,04	-0,28	750	USD	Ba1	WD	BB+
ВТБ 18 (CHF)	2,90	25.05.2018		102	0,03	0,29	100,82	68	-0,01	-0,02	-0,12	300	CHF	Ba1		BB+
ВТБ 20	6,55	13.10.2020		60	3,62	2,45	107,40	117				1000	USD	Ba1	WD	BB+
ВТБ 22	6,95	17.10.2022		64	5,03	4,02	107,90	242	-1,30	-0,66	-1,33	1500	USD	Ba3	WD	B-
ВТБ 24 (CHF)	5,00	24.10.2024	24.10.2019	254	2,70	1,65	103,75	319	+0,04	-0,04	-0,25	350	CHF			
ВТБ 35	6,25	30.06.2035		138	5,96	10,87	103,13	303	+0,07	+0,07	+0,06	1000	USD	Ba1	WD	BB+
ВЭБ 2018	4,22	21.11.2018		98	3,13	0,76	100,83	106	+0,04	+0,04	-0,17	850	USD		BBB-	BB+
ВЭБ 2018 (EUR)	3,04	21.02.2018		9	-	0,02	100,12	-151	+0,00	-0,02	-0,24	1000	EUR		BBB-	BB+
ВЭБ 2020	6,90	09.07.2020		147	3,57	2,25	107,62	117	-	-0,21	-0,56	1600	USD		BBB-	BB+
ВЭБ 2022	6,03	05.07.2022		143	4,01	3,93	108,05	141	+0,08	-0,18	-0,41	1000	USD		BBB-	BB+
ВЭБ 2023	5,94	21.11.2023		98	4,16	4,95	109,07	148	+0,14	-0,07	+0,16	1150	USD		BBB-	BB+
ВЭБ 2023 (EUR)	4,03	21.02.2023		9	1,98	4,51	109,73	152	-0,04	-0,22	+0,36	500	EUR		BBB-	BB+
ВЭБ 2025	6,80	22.11.2025		99	4,54	6,21	114,65	178	-0,18	-0,51	+0,01	1000	USD		BBB-	BB+
Газпромбанк 18	5,75	21.11.2018		98	4,28	0,76	101,10	222	-0,03	-0,09	-0,65	63	USD			
Газпромбанк 18 (EUR)	3,98	30.10.2018		260	0,82	0,71	102,23	110	-0,01	-0,06	-0,26	1000	EUR	Ba2	BB+	BB+
Газпромбанк 19	7,25	03.05.2019		80	4,53	1,17	103,20	234	-	-0,70	-1,15	500	USD	B2	BB	B-
Газпромбанк 19-2	4,96	05.09.2019		21	3,31	1,49	102,50	103	-	-0,34	-0,10	750	USD		BB+	BB+
Газпромбанк 19 (RUB)	8,75	29.06.2024		137	6,20	5,00	113,07	-111	+0,19	-0,12	+0,14	13 500	RUB			
Газпромбанк 20	6,50	17.07.2020		155	5,76	2,28	101,66	335	-0,01	-0,12	-1,44	400	USD	NR		
Газпромбанк 23	7,50	28.12.2023	28.12.2018	136	5,13	0,86	102,00	291	+0,49	+0,49	-1,26	750	USD	NR	BB	
Газпромбанк 24 (CHF)	5,13	13.05.2024	13.05.2019	90	2,04	1,21	103,77	256	-0,03	-0,06	-0,13	350	CHF		BB	
Кредит Европа Банк 2019	8,50	15.11.2019		92	5,98	1,64	104,14	368	+0,09	-	-	250	USD	B2	BB+	
МКБ 18	7,70	01.02.2018							-	-	-	500	USD	WR	NR	NR
МКБ 18-2	8,70	13.11.2018		90	9,44	0,73	99,45	738	-0,48	-0,63	-0,94	500	USD	NR	B	
МКБ 25 (RUB)	16,50	26.05.2025	26.05.2020	103	17,15	4,31	97,28	998	-	-	-	5000	RUB		B	
Открытие Холдинг 17 (RUB)	9,00	18.06.2022		125	8,00	3,64	104,48	88	-0,83	+0,24	+0,35	18 000	RUB			
Промсвязьбанк 19	10,20	06.11.2019		83	228,89	1,18	10,76	22 664	-	-49,95	-49,95	600	USD	C	WD	
Промсвязьбанк 21	10,50	17.03.2021		33	156,45	1,18	9,06	15 408	-19,67	-20,10	+13,08	100	USD			
Промсвязьбанк 21-2	10,50	30.07.2021		168	167,77	1,47	7,54	16 541	-	-0,36	-90,99	333	USD	C	WD	
Ренессанс Кредит 18	13,50	21.06.2018		129	13,25	0,36	100,00	1 147	-	-	-	150	USD	WR	WD	
Ренессанс Кредит 19	13,50	22.05.2019		99	11,92	1,19	101,77	974	-0,09	-0,10	-1,39	100	USD	NR		
РСХБ 18	7,75	29.05.2018		106	1,80	0,30	101,75	-1	-	-	-0,13	1000	USD	Ba2	BB+	
РСХБ 18-2	5,10	25.07.2018		163	3,02	0,45	100,92	109	-0,00	-0,02	-0,15	1300	USD	Ba2	BB+	
РСХБ 18 (RUB)	7,88	07.02.2018							+0,05	+0,07	+0,10	10 000	RUB	WR	NR	
РСХБ 23	8,50	16.10.2023		63	5,94	4,58	112,15	328	-	-	-0,75	500	USD	NR		
Сбербанк 18 (TRY)	7,40	04.03.2018		20	16,53	0,06	99,42	451	+0,01	+0,07	+1,06	550	TRY	Ba1	BBB-	
Сбербанк 19	5,18	28.06.2019		136	3,07	1,34	102,82	85	-	-	-0,51	1000	USD	Ba1	BBB-	
Сбербанк 19-2	4,15	06.03.2019		22	3,20	1,04	100,98	106	+0,03	+0,03		500	USD	Ba1	BBB-	
Сбербанк 19 (EUR)	3,08	07.03.2019		23	0,56	1,05	102,68	82	+0,03	+0,05	-0,19	500	EUR	Ba1	BBB-	
Сбербанк 19-2 (EUR)	3,35	15.11.2019		276	0,66	1,72	104,68	83	-0,02	-0,04	-0,19	1000	EUR	Ba1	BBB-	
Сбербанк 21	5,72	16.06.2021		124	3,57	3,08	106,70	105	-	-0,01	-0,97	1000	USD	Ba1	BBB-	
Сбербанк 22	6,13	07.02.2022		176	3,75	3,61	108,70	118	-	-0,18	-0,81	1500	USD	Ba1	BBB-	
Сбербанк 22-2	5,13	29.10.2022		76	4,26	4,20	103,67	163	+0,06	-0,12	-0,34	2000	USD	Ba2	BB+	
Сбербанк 23	5,25	23.05.2023		100	4,40	4,64	103,94	175	-	+0,04	-0,28	1000	USD		BB+	
Сбербанк 24	5,50	26.02.2024	26.02.2019	14	3,48	1,00	102,04	119	-	-0,16	-0,21	1000	USD		BB+	
ТКС 18	14,00	06.06.2018		114	4,29	0,32	103,00	245	-	-3,96	-3,96	200	USD	B2	B+	
Транскапиталбанк	10,00	18.09.2020		34	28,87	2,16	67,00	2 645	-0,19	-5,47	-7,51	100	USD	WR		
ХМБ Открытие 23	10,00	18.06.2023										200	USD	C		
ХКФ Банк 20	9,38	24.04.2020	24.04.2018	71	0,82	0,20	101,70	-87	-	-0,11	-0,45	500	USD	WR	B+	
ХКФ Банк 21	10,50	19.04.2021	17.04.2019	64	6,14	1,11	104,88	397	-	-	-	200	USD	NR	B+	
Экспобанк 21	8,00	22.04.2021		69	6,39	2,85	104,62	390	+0,51	+0,45	+0,06	20	USD			

Итоги торгов еврооблигациями нефинансового сектора

Выпуск	Купон	Погашение	Колл-опцион	Дн. до след. куп.	Доходность	Дюрация	Цена посл. сделки	Z-спрэд	Изм. цены	Изм. цены за нед.	Изм. цены за месяц	Объем выпуска, млн у.е	Валюта (у.е.)	Moody's	Fitch	S&P
DME Airport 2018	6,00	26.11.2018		102	3,08	0,77	102,25	102	-	-	-0,34	300	USD		BB+	BB+
DME Airport 2021	5,88	11.11.2021		88	4,52	3,38	104,60	197	-	-0,19	-1,51	350	USD		BB+	BB+
EDC 2020	4,88	17.04.2020		64	4,12	2,07	101,55	175	+0,06	+0,03	-0,54	600	USD		BB	BB /*
Global Ports 22	6,87	25.01.2022		163	4,93	3,53	106,90	236	+0,07	-0,24	-0,80	350	USD	Ba3	BB	
Global Ports 23	6,50	22.09.2023		38	5,39	4,70	105,29	272	-	-1,26	-1,26	350	USD	Ba3	BB	
Nordgold 2018	6,38	07.05.2018		84	4,92	0,24	100,32	318	-	-	-0,73	500	USD	Ba2	BB-	
Алроса 20	7,75	03.11.2020		80	3,67	2,48	110,48	122	-	-0,14	-1,88	1 000	USD	Baa3	BB+	BB+
АФК Система 19	6,95	17.05.2019		94	6,64	1,21	100,36	445	-	-	+25,45	500	USD		BB- /*	B+ /*
Борец 2018	7,63	26.09.2018		42	2,13	0,60	103,38	12	-	-	-	420	USD	Ba3	BB-	BB-
Вымпелком 18 (RUB)	9,00	13.02.2018		1	-	0,00	100,03	-	-0,04	-0,04	-0,12	12 000	RUB	Ba3	BB+	BB
Вымпелком 18	9,13	30.04.2018		77	2,18	0,22	101,49	42	-	-	-0,75	1 000	USD	Ba2	BB+	BB
Вымпелком 19	5,20	13.02.2019		1	3,43	0,97	101,73	129	+0,01	-0,06	-0,58	600	USD	Ba2	BB+	BB
Вымпелком 21	7,75	02.02.2021		171	3,80	2,72	111,00	132	-	-	-2,48	1 000	USD	Ba2	BB+	BB
Вымпелком 22	7,50	01.03.2022		17	4,08	3,50	112,68	150	+0,04	+0,08	-1,05	1 500	USD	Ba2	BB+	BB
Вымпелком 23	5,95	13.02.2023		1	4,46	4,30	106,59	182	-0,04	+0,11	-1,18	1 000	USD	Ba2	BB+	BB
ГЛК 21	5,95	19.07.2021		157	4,10	3,16	105,88	157	-	-	-	500	USD	Ba3	BB	
ДВМП 2018	8,00	02.05.2018							-	-	-	550	USD		C	NR
ДВМП 2020	8,75	02.05.2020							-	-	-	325	USD		C	NR
Евраз 18	9,50	24.04.2018							-	-	-	700	USD	WR	WD	NR
Евраз 18-2	6,75	27.04.2018							-	-	-	850	USD	WR	WD	NR
Евраз 20	6,50	22.04.2020		69	3,80	2,05	105,62	143	-	-0,18	-0,44	1 000	USD		BB-	BB
Металлоинвест 2020	5,63	17.04.2020		64	3,51	2,05	104,40	114	-	-0,81	-0,81	1 000	USD	Ba2	BB	BB
МТС 20	8,63	22.06.2020		130	3,44	2,18	111,65	105	-	+0,04	-1,02	750	USD	Ba1u	BB+	BB /*
МТС 23	5,00	30.05.2023		107	4,14	4,69	104,03	149	-	-	-0,44	500	USD	Ba1u	BB+	BB /*
НЛМК 18	4,45	19.02.2018		7	-	0,02	101,12	-	-	-	-	800	USD	Baa3	BBB-	BBB-
НЛМК 19	4,95	26.09.2019		42	2,89	1,55	103,23	61	-0,00	-0,08	-0,40	500	USD	Baa3	BBB-	BBB-
Норникель 2018	4,38	30.04.2018		77	2,60	0,22	100,38	84	-	-	-0,72	750	USD	Baa3	BBB-	BBB-
Норникель 2020	5,55	28.10.2020		75	3,35	2,52	105,65	90	-	-	-0,88	1 000	USD	Baa3	BBB-	BBB-
Норникель 2022	6,63	14.10.2022		61	3,86	4,05	111,73	124	-	-	-0,99	1 000	USD	Baa3	BBB-	BBB-
Норникель 2023	4,10	11.04.2023		58	3,99	4,65	100,50	134	-	+0,10	-0,37	1 000	USD		BBB-	BBB-
Петропавловск 20 (conv)	9,00	18.03.2020		34	1,48	1,93	115,51	768	+0,38	-3,73	-1,25	100	USD			
Полюс Золото 2020	5,63	29.04.2020		76	3,98	2,08	103,44	161	-	+0,17	-1,38	750	USD		BB-	BB-
РЖД 2018 (CHF)	2,18	26.02.2018		14	-	0,04	100,11	6	-0,01	-0,01	-0,16	525	CHF	Baa3	BBB-	BB+
РЖД 2019 (RUB)	8,30	02.04.2019		49	7,38	1,08	101,12	17	+0,02	-0,02	+0,33	37 500	RUB	Baa3	BBB-	BBB-
РЖД 2021 (CHF)	2,73	26.02.2021		14	1,00	2,89	105,16	128	+0,01	-0,08	+0,82	150	CHF	Baa3	BBB-	BB+
РЖД 2021 (EUR)	3,37	20.05.2021		97	1,23	3,08	106,82	110	-0,02	-0,10	-0,80	1 000	EUR	Baa3	BBB-	BB+
РЖД 2022	5,70	05.04.2022		52	3,86	3,70	107,00	127	-	-0,70	-1,50	1 400	USD	Baa3	BBB-	BB+
РЖД 2023 (EUR)	4,60	06.03.2023		22	1,76	4,49	113,64	130	-0,04	-0,14	-0,83	500	EUR	Baa3	BBB-	BB+
РЖД 2031 (GBP)	7,49	25.03.2031		41	4,65	8,94	127,66	301	-0,03	-0,34	-0,49	650	GBP	Baa3	BBB-	BB+
Северсталь 18	4,45	19.03.2018		35	1,89	0,10	100,26	20	+0,00	+0,06	-0,14	600	USD	NR	BBB-	BBB-
Северсталь 22	5,90	17.10.2022		64	3,75	4,11	109,13	113	-	-	-0,95	750	USD	Baa3	BBB-	BBB-
Сибур 2023	4,13	05.10.2023		52	4,19	5,02	99,67	151	-0,07	-0,07	-0,70	500	USD	Baa3	BB+	
ТМК 20	6,75	03.04.2020		50	4,18	1,99	105,20	182	+0,19	-0,57	-0,57	500	USD	B1		B+
Уралкалий 2018	3,72	30.04.2018		77	3,48	0,22	100,05	172	-0,70	-0,70	-0,70	650	USD	Ba2	BB-	
ФосАгро 18	4,20	13.02.2018		1	-	0,00	100,06	-	-0,01	-0,12	-0,12	500	USD	Baa3	BB+	
ФСК 19 (RUB)	8,45	13.03.2019		29	7,47	1,03	101,13	27	+0,05	-0,02	+0,42	17 500	RUB	Ba1	BBB-	BB+
Яндекс 2018 (conv)	1,13	15.12.2018		123	0,12	0,84	100,84	78	-0,54	-0,71	+1,53	690	USD			

**Календарь событий на 08 февраля**

- ❖ Минфин США выпустит 30-летние облигации на 16 млрд долл.

# ПАО "ИК РУСС-ИНВЕСТ"

Ежедневный обзор долговых рынков

Заявление об ограничении ответственности. Настоящие обзоры подготовлены в информационных целях, Они ни в коем случае не являются и не должны рассматриваться как предложение купить или продать соответствующие ценные бумаги, Информация, содержащаяся в данных обзорах, получена из вызывающих доверия открытых источников, Несмотря на то, что при подготовке обзоров были предприняты необходимые меры для получения достоверной информации, ПАО "ИК РУСС-ИНВЕСТ" не исключает возможность включения в обзор ошибочной информации, предоставленной соответствующими источниками, и не несет за это ответственности, ПАО "ИК РУСС-ИНВЕСТ", его работники и клиенты могут быть заинтересованы в покупке или продаже ценных бумаг, упомянутых в обзорах.

## ПАО "ИК РУСС-ИНВЕСТ"

<http://www.russ-invest.com>

### Москва

Тел: +7(495) 363-93-80

Факс: +7(495) 363-93-90

E-mail: [mail@russ-invest.com](mailto:mail@russ-invest.com)

Адрес: Москва, 119019, 5-3/12 Нащокинский переулок

© 2007 | ПАО "ИК РУСС-ИНВЕСТ"

Лицензия № 045-11769-001000

Лицензия № 045-08757-000100

Лицензия № 045-06310-100000

Лицензия № 045-06312-010000