

## Комментарий

В ходе минувших торгов на рынке корпоративного рублевого долга наблюдалась сниженная торговая активность. Обороты составили 3,6 млрд руб., что выше чем в последние несколько торговых сессий, но сильно ниже среднедневных значений за месяц. Под давлением находились бумаги с дюрацией от года до 2 лет, которые подешевели в среднем на 20-25 б.п., тогда как более короткие и длинные бонды торговались вблизи достигнутых уровней.

Из отдельных секторов стоит отметить металлургию, чьи выпуски прибавили в среднем по 0,2%. Драйвером в индустрии оказался займ ТМК БО-6 (+0,7%). Банковский сектор, в свою очередь, находился под давлением, и соответствующие бумаги упали в среднем на 15 б.п. Аутсайдером сегмента оказался выпуск ГПБ БО-13 (-0,7%).

На рынке внутреннего госдолга торговые обороты были ниже средних и составили лишь 15 млрд руб. ОФЗ с дюрацией от 2 лет прибавили в среднем по 25-30 б.п. Из отдельных серий стоит отметить ОФЗ-26207 и 26215 (+0,4%).

Евробонды ВЭБа и Сбербанка демонстрировали рост котировок на 0,2% и 0,1% соответственно. Выпуски металлургических эмитентов, в свою очередь, подешевели в среднем на 0,3%.

## Индикаторы рынка

	Значение закрытия	Изм. к пред. дню	Изм. за неделю
<b>Золото</b>	1321,60	+0,68%	+0,54%
<b>Нефть Brent</b>	77,47	+0,34%	+3,47%
<b>5-летний CDS</b>	133	-6,03%	-5,34%
<b>Бивалютная корзина</b>	67,08	-1,83%	-1,32%
<b>Mosprime o/n</b>	7,18	-0,12	-0,12
<b>Депозиты в ЦБ</b>	2975,5	-783,2	+222,1
<b>Остатки на корп. сч.</b>	2295,9	+891,9	+184,0
<b>UST 2</b>	2,53	+0,00	+0,03
<b>UST 10</b>	2,96	-0,04	+0,01
<b>Russia 2028</b>	5,02	-0,16	-0,09
<b>Brazil 2028</b>	6,62	-0,12	+0,13
<b>Turkey 2028</b>	6,33	-0,14	+0,15
<b>Portugal 10 yr</b>	1,71	+0,01	+0,03
<b>Ireland 10 yr</b>	0,97	-0,01	+0,01
<b>Italy 10 yr</b>	1,93	+0,05	+0,14
<b>Greece 10 yr</b>	4,06	-0,11	-0,04

Источник: Bloomberg, ПАО Московская биржа  
Оценка: ПАО «ИК РУСС-ИНВЕСТ»

### Рынок внешнего долга

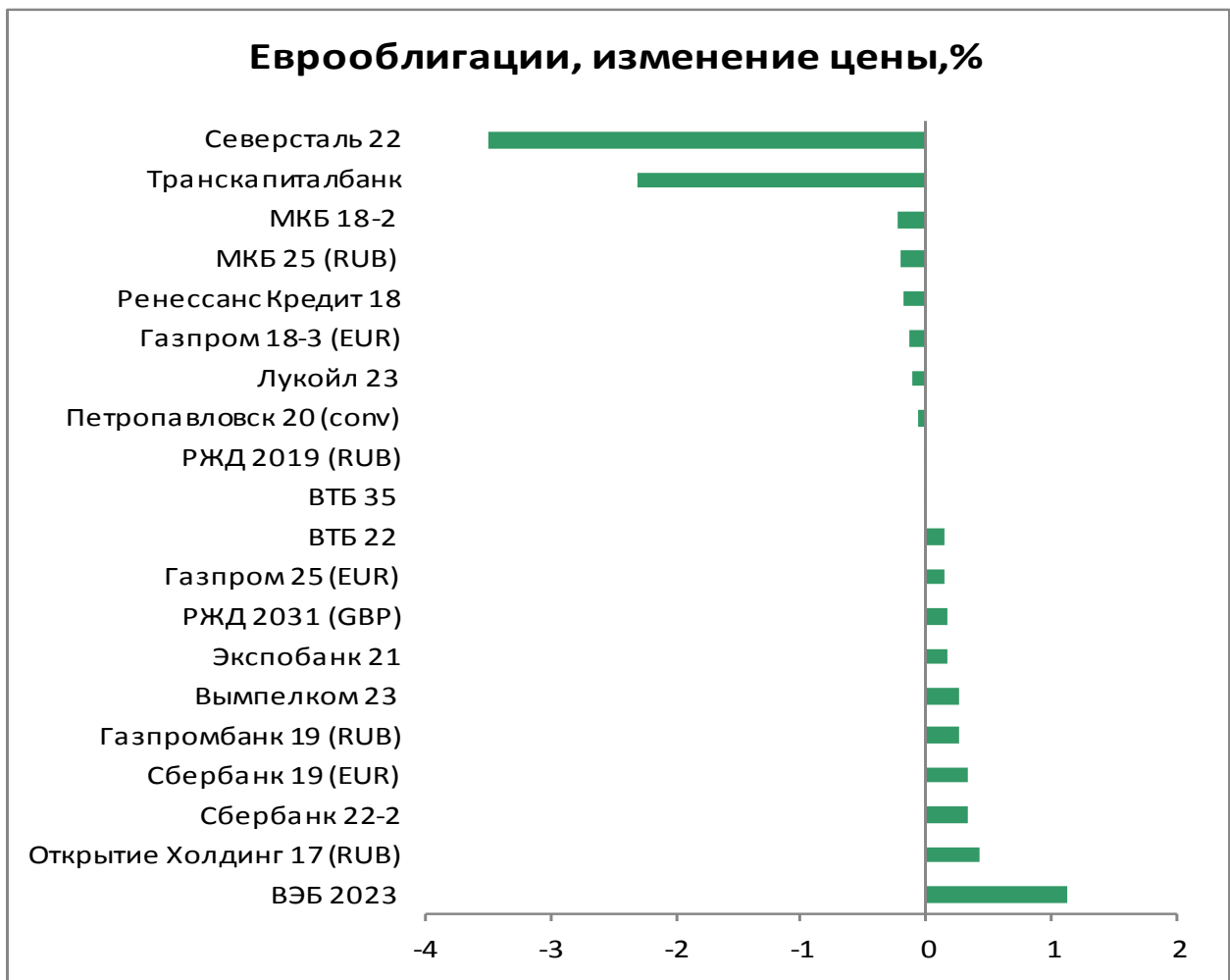
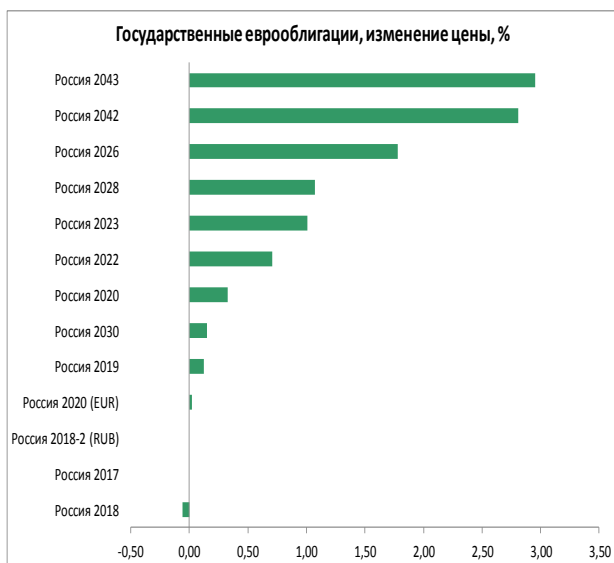
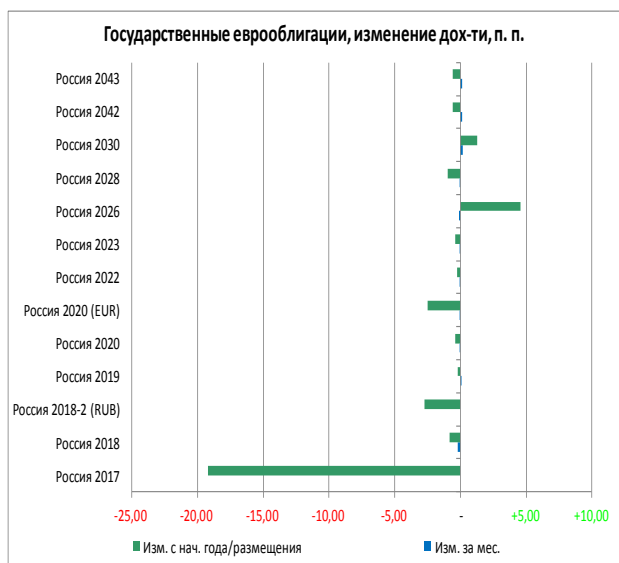

### Российский долговой рынок

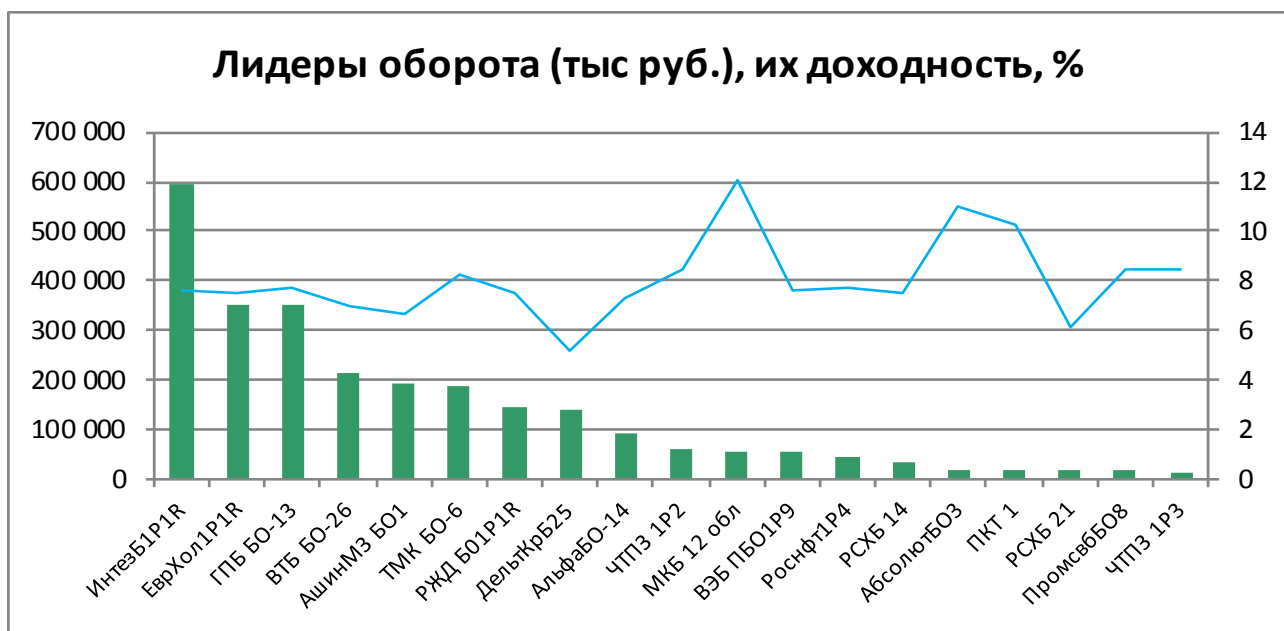
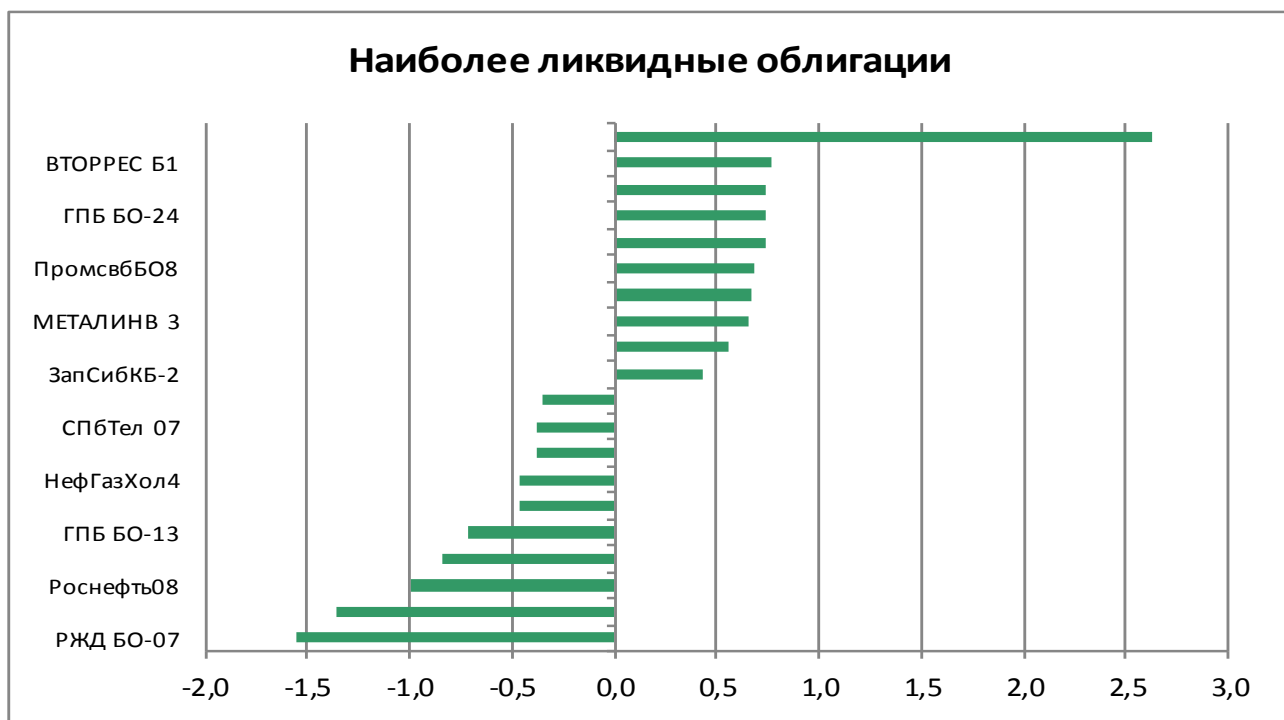

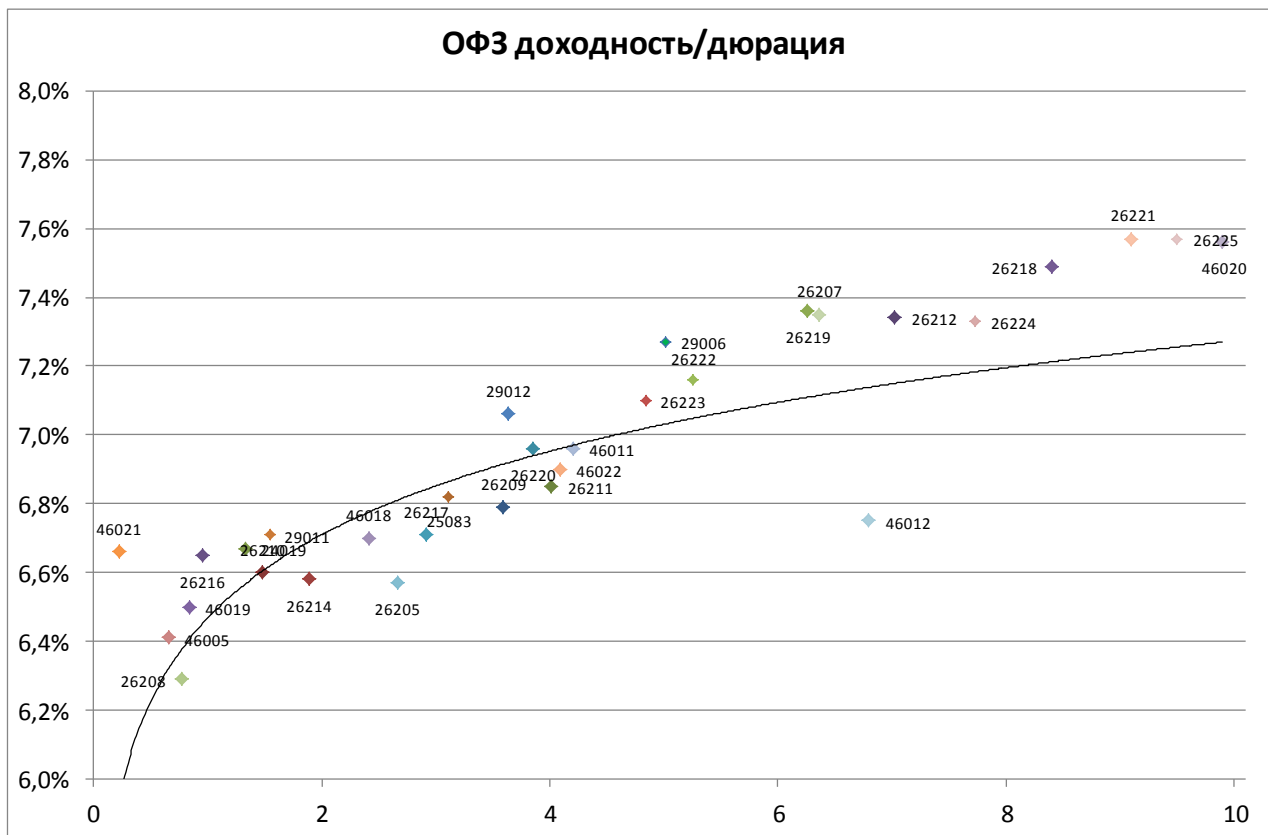

Выпуск	Купон	Погашение	Дюрация	Доходность	Посл. цена	Изм. цены	Выпуск	Купон	Погашение	Дюрация	Доходность	Посл. цена	Изм. цены
46019	2,01	20.03.2019	0,84	6,50	96,39	+0,00%	26215	7,00	16.08.2023	4,41	6,90	100,90	+0,37%
46021	5,00	08.08.2018	0,22	6,66	99,63	-0,08%	52001	2,50	16.08.2023	2,47	2,66	99,30	-0,12%
46014	7,00	29.08.2018	0,28	5,68	100,39	-0,12%	46022	6,00	19.07.2023	4,09	6,90	95,00	-0,00%
46005	0,00	09.01.2019	0,66	6,41	96,00	+0,86%	26223	6,50	28.02.2024	4,84	7,10	97,72	+0,02%
26208	7,50	27.02.2019	0,77	6,29	100,98	-	26222	7,10	16.10.2024	5,25	7,16	100,30	+0,20%
24019	7,74	16.10.2019	1,33	6,67	101,45	-0,03%	29006	9,12	29.01.2025	5,02	7,27	107,33	+0,12%
26210	6,80	11.12.2019	1,48	6,60	100,45	+0,05%	46011	10,00	20.08.2025	4,20	6,96	113,00	-
26216	6,70	15.05.2019	0,95	6,65	100,15	-0,02%	26219	7,75	16.09.2026	6,26	7,36	103,23	+0,25%
29011	8,96	29.01.2020	1,55	6,71	102,81	+0,03%	26207	8,15	03.02.2027	6,36	7,35	105,92	+0,35%
26214	6,40	27.05.2020	1,89	6,58	99,85	-0,04%	46023	8,16	23.07.2026	3,61	4,80	112,70	-
46018	6,50	24.11.2021	2,41	6,70	99,90	-0,10%	26212	7,05	19.01.2028	7,02	7,34	98,85	+0,35%
26205	7,60	14.04.2021	2,66	6,57	102,98	+0,15%	52002	2,50	02.02.2028	4,32	2,89	96,90	-
26217	7,50	18.08.2021	2,91	6,71	102,60	+0,05%	26224	6,90	23.05.2029	7,73	7,33	97,72	+0,17%
25083	7,00	15.12.2021	3,11	6,82	100,90	+0,20%	26218	8,50	17.09.2031	8,40	7,49	109,62	+0,19%
26209	7,60	20.07.2022	3,59	6,79	103,30	+0,19%	26221	7,70	23.03.2033	9,10	7,57	102,34	+0,34%
26220	7,40	07.12.2022	3,85	6,96	102,15	+0,05%	26225	7,25	10.05.2034	9,50	7,57	98,30	+0,25%
29012	8,95	16.11.2022	3,63	7,06	102,98	-0,01%	46020	6,90	06.02.2036	9,90	7,56	94,96	-0,15%
26211	7,00	25.01.2023	4,01	6,85	101,05	+0,32%	46012	8,39	05.09.2029	6,80	6,75	104,00	-6,22%

Итоги торгов облигациями металлургического и горнодобывающего секторов

Выпуск	Купон	Погашение	Оферта	Дней до след. к	Доходность	Дюрация	Цена посл. сделки	Спрэд к бескупонной кривой РФЗ	Изм. цены за ден	Изм. цены за нед	Изм. цены за мес	Объем выпуска млн р	Moody's	Fitch	S&P
Uranium 01	0,00	24.11.2021		19	8,81	3,54	74,15		-0,14%	+0,02%	+0,70%	14 300		WD	NR
Uranium 02	10,25	11.08.2023	14.08.2020	98	9,59	2,03	101,73		-0,01%	+0,10%	-0,27%	12 500		WD	NR
АшинМЗ БО1	3,90	17.06.2024		45	6,62	0,04	87,00		-	-	-5,43%	1 000			
ЕврХол8	12,95	18.06.2025	26.06.2019	47	7,79	1,04	105,60		-	-0,14%	-1,12%	15 000			BB
ЕврХол1P1R	12,60	23.03.2021		137	7,53	2,49	113,23		+0,11%	-0,14%	-1,27%	15 000			BB
МЕТАЛИНВ01	11,85	21.10.2025	26.10.2021	172	7,33	1,39	106,82		-	-	-	10 000	Ba2	BB	BB
МЕТАЛИНВ02	10,95	17.03.2026	23.03.2021	137	7,81	2,52	108,30		-0,05%	-0,09%	-1,99%	10 000	Ba2	BB	BB
МЕТАЛИНВ07	11,90	12.02.2026		104	7,24	3,79	119,07		-	-	-	5 000	Ba2	BB	BB
МЕТАЛИНВ08	10,95	17.03.2026	23.03.2021	137	7,93	2,52	108,00		-	-0,28%	-2,04%	5 000	Ba2	BB	BB
МЕТАЛИНВ 1	0,01	07.03.2022		122	0,01	3,82	100,00		-	-	-	5 000	Ba2	BB	BB
МЕТАЛИНВ 2	7,65	27.01.2023		84	7,57	3,97	100,85		+0,10%	-1,23%	-1,23%	5 000	Ba2	BB	BB
МЕТАЛИНВ 3	7,65	27.01.2023		84	7,57	3,97	100,85		+0,65%	+0,65%	-1,23%	5 000	Ba2	BB	BB
МЕТАЛИНВ 5	0,01	07.03.2022		122	4,35	3,82	85,00		-	-	-	10 000	Ba2	BB	BB
МЕТАЛИНВ 6	0,01	10.03.2022		125	3,16	3,83	88,79		-	-	-	10 000	Ba2	BB	BB
Мечел 4о6	10,88	15.07.2021					102,43		-	-	+8,55%	5 000			
Мечел 13о6	12,25	25.02.2020		109	7,15	1,07	100,71		-0,28%	-0,42%	-0,48%	5 000			
Мечел 14о6	12,25	25.02.2020		109	7,31	1,05	100,55		-0,39%	-0,42%	-0,53%	5 000			
Мечел 15о6	8,00	09.02.2021		95	8,64	2,44	98,88		-	-	-	5 000			
Мечел 16о6	8,00	09.02.2021		95	11,76	2,47	92,05		+0,07%	+0,22%	-2,53%	5 000			
Мечел 17о6	12,13	27.05.2021					97,20		+0,01%	+0,10%	+0,20%	5 000			
Мечел 18о6	12,13	27.05.2021					97,07		-0,06%	+0,06%	+0,06%	5 000			
Мечел 19о6	12,13	01.06.2021					97,01		-0,13%	+0,10%	+0,01%	5 000			
НЛМК БО-08	0,00	16.10.2025										5 000	Baa3	BBB-	BBB-
НЛМК БО-13	0,00	02.10.2023										5 000	Baa3	BBB-	BBB-
НорНик БО5	11,60	06.02.2026		98	6,98	2,40	111,72		-	-	-	15 000	Baa3	BBB- *	BBB-
ПолюсБ1	12,10	03.07.2025	08.07.2021	62	7,54	2,65	112,99		+0,02%	-	-1,32%	5 000	Ba1	BB-	BB-
ПолюсБ2	12,10	03.07.2025	08.07.2021	62	7,54	2,66	112,99		-	+0,36%	-1,06%	5 000	Ba1	BB-	BB-
ПолюсБ3	12,10	03.07.2025	08.07.2021	62	7,71	2,66	112,50		-	-	-2,60%	5 000	Ba1	BB-	BB-
РУСАЛБал08	9,00	05.04.2021	08.04.2019	150	9,80	0,89	99,50		-	-0,50%	-1,78%	15 000		WD	
РУСАЛБрБ01	12,85	07.04.2026	16.04.2019	158	11,31	0,90	101,57		-0,23%	+0,92%	-2,04%	10 000		WD	
Спектр 01	8,50	12.03.2026					100,00		-	-	+0,01%	3 000			
СУЭКФБ1P1R	10,50	23.10.2019		166	7,68	1,38	104,00		-	-0,37%	-0,71%	8 000	Ba3		
СУЭК-Фин01	8,25	26.06.2020	29.06.2018	49	7,98	0,11	100,04		-	-	+0,87%	10 000	Ba3		
СУЭК-Фин05	8,25	10.08.2023	15.08.2019	97	7,80	1,20	100,69		-	+0,68%	-0,11%	10 000	Ba3		
СУЭК-Фин07	12,50	19.08.2025	25.08.2020	109	12,87	1,94	100,00		-	-	-	5 000	Ba3		
СУЭК-Фин08	12,50	19.08.2025	25.08.2020	109	12,87	1,94	100,00		-	-	-	5 000	Ba3		
ТМК БО-5	13,00	01.04.2026	10.04.2019	152	6,28	0,89	105,96		+0,91%	-0,19%	+0,06%	5 000	B1		B+
ТМК БО-6	9,75	13.04.2027	21.04.2020	165	8,24	1,82	102,95		+0,73%	-0,53%	-3,41%	5 000	B1		B+
ТМК БО-7	9,35	21.05.2027	28.05.2021	21	7,98	2,62	104,05		-	-	-0,90%	10 000	B1		B+
УАХМФИН1P1	5,00	25.07.2025		84	4,68	6,01	101,89		-	-	-0,01%	1 000			
ЧТПЗ 1P1	10,75	24.12.2020		48	7,91	2,28	106,95		-	-	-0,87%	5 000	Ba3	BB-	
ЧТПЗ 1P2	9,85	10.02.2022		97	8,44	3,18	105,00		-	+0,18%	-1,39%	5 000	Ba3	BB-	
ЧТПЗ 1P3	9,70	21.03.2024		48	8,44	4,54	106,99		-	-0,19%	-1,66%	5 000	Ba3	BB-	
ЧТПЗ 1P4	8,95	08.06.2027	15.06.2021	39	8,37	2,69	102,00		-	-1,07%	-1,91%	10 000	Ba3	BB-	
ЧТПЗ 1P4	8,95	08.06.2027	15.06.2021	39	8,37	2,69	102,00		-	-1,07%	-1,91%	10 000	Ba3	BB-	



Итоги торгов облигациями химического сектора

Выпуск	Купон	Погашение	Оферта	Дней до след. куп.	Доходность	Дюрация	Цена посл. сделки	Спрэд к бескупонной кривой О	Изм. цены за день	Изм. цены за нед	Изм. цены за месяц	Объем выпуска, млн руб	Moody's	Fitch	S&P
Акрон 04	10,20	18.05.2021	19.05.2020	11	7,63	1,80	105,00		-	-	-1,18%	3 750	Ba3	BB-	
Акрон 05	10,20	18.05.2021	19.05.2020	11	7,90	1,80	104,50		-	-	-0,90%	3 750	Ba3	BB-	
Акрон Б1Р1	9,55	24.09.2026	01.10.2020	146	7,64	2,18	104,40		+0,24%	+0,10%	-1,09%	5 000	Ba3	BB-	
Акрон Б1Р2	8,60	25.05.2027	30.11.2021	25	7,61	3,04	103,45		+1,35%	-0,53%	-1,34%	5 000	Ba3	BB-	
Акрон БО-2	9,10	20.11.2018		11	7,26	0,51	101,00		-	+0,50%	-0,30%	5 000	Ba3	BB-	
Акрон БО-3	9,10	20.11.2018		11	7,87	0,51	100,70		-	-0,30%	-0,49%	5 000	Ba3	BB-	
АРАГОН об	10,25	04.05.2022		89	2,68	3,50	100,00		-	-	-	1 000			
ЕвроХим 02	12,40	26.06.2018		46	5,89	0,12	100,80		-0,04%	-0,04%	-0,48%	5 000		WD	NR
ЕвроХим 03	8,25	14.11.2018		5	6,33	0,49	101,00		-	+1,12%	+1,00%	5 000		WD	NR
ЕврХимБ1Р1	10,60	19.04.2019		161	7,30	0,91	103,05		-	+0,15%	-0,59%	15 000		WD	NR
ЕврХимБ1Р2	8,75	26.05.2020		15	8,09	1,85	101,50		-0,49%	-0,98%	-1,55%	15 000		WD	NR
ПолиплБ01	14,00	09.04.2019	09.10.2018	151	7,40	0,39	102,68		+0,17%	+1,34%	+1,85%	1 000			
ПолиплБ02	15,90	06.06.2018		26	-	0,06	103,02		-	-	-	500			
ПолиплБ03	7,25	05.11.2021	11.09.2018	182	10,02	0,34	99,20		-0,08%	-0,56%	-2,39%	650			
ПолиплП1Б1	14,50	18.04.2023	23.04.2019	165	15,00	0,92	100,00					900			
УркаПБОЗР	8,80	27.05.2020		19	7,79	1,85	102,15		-0,15%	+0,36%	-0,86%	15 000	Ba2	BB-	BB-

Итоги торгов облигациями телекоммуникационного сектора

Выпуск	Купон	Погашения	Оферта	Дней до след. к	Доходность	Дюрация	Цена посл. сделки	Спред к бескупонной кривой Ог	Изм. цены за ден	Изм. цены за нед	Изм. цены за мес	Объем выпуска, млн р	Moodv's	Fitch	S&P
ИКОМКОРБ1	13,25	13.12.2019	18.12.2018	41	8,20	0,58	103,00		+3,94%	-	-1,90%	3 500			
ВымпелКБ02	1,00	03.10.2025	09.10.2020	154	1,00	2,38	100,00		-	-	-	10 000	Ba2		BB
ВымпелКБ03	1,00	03.10.2025	09.10.2020	154	8,13	2,39	84,95		-0,06%	-1,68%	+6,17%	15 000	Ba2		BB
ВымпелКом2	7,00	14.03.2022	16.03.2020	129	7,11	1,74	100,00		-0,10%	-0,10%	-0,10%	10 000	Ba2		BB
ВымпелКом4	7,00	08.03.2022	10.03.2020	123	7,33	1,73	99,65		+0,65%	-0,02%	-0,19%	15 000	Ba2		BB
МегаФонБ1Р2	9,90	29.05.2026		28	7,83	2,66	106,20		-	-	-	10 000	Ba1	BB+	BBB-
МегаФонБ1Р	9,95	09.05.2019		181	6,95	0,97	102,95		-	-	-0,29%	10 000	Ba1	BB+	BBB-
МегаФонБ05	11,40	10.10.2025										15 000	Ba1	BB+	BBB-
МегаФонФ07	0,00	01.03.2023										10 000			BBB-
МТС 001Р-1	9,00	04.02.2022		91	8,18	3,21	103,10		-2,56%	-2,63%	-3,16%	10 000	Ba1	BB+	BB *
МТС 001Р-2	8,85	25.03.2021		139	7,21	2,58	104,50		-	+0,77%	-0,11%	10 000	Ba1	BB+	BB *
МТС 03	10,00	12.06.2018		32	10,03	0,08	100,00		-	-	-	10 000	Ba1	BB+	BB *
МТС 07	8,70	07.11.2017										10 000	Ba1	BB+	BB *
МТС 08	7,50	03.11.2020	06.11.2018	179	6,23	0,47	100,65		+0,11%	+0,36%	-	15 000	Ba1	BB+	BB *
МТС БО-01	6,85	22.03.2023	25.03.2020	138	6,99	1,78	99,95		-	-	+0,45%	10 000	Ba1	BB+	BB *
МТС БО-02	9,40	15.08.2031	31.08.2018	112	6,47	0,29	100,89		-	+0,39%	-0,30%	10 000	Ba1	BB+	BB *
НаукСвяз01	13,50	10.05.2018							-	-	-	4 000			
Ростел 15	8,20	24.01.2018										5 000		BBB-	BB+
Ростел 16	10,50	07.06.2018		27	10,68	0,07	99,99		-	-	-	5 000		BBB-	BB+
Ростел 17	10,50	02.11.2017										10 000		BBB-	BB+
Ростел 18	8,20	24.01.2018										10 000		BBB-	BB+
Ростел 19	10,50	06.03.2018										10 000		BBB-	BB+
Ростел1Р1R	9,20	10.09.2026	19.09.2019	132	7,35	1,30	102,50		-0,17%	-0,49%	-0,63%	15 000		BBB-	BB+
Ростел1Р2R	8,65	14.04.2027	20.04.2022	166	7,42	3,42	104,60		-	+0,10%	-1,13%	10 000		BBB-	BB+
РостелБО-1	8,40	16.05.2025		14	7,66	5,34	100,00		-	-13,34%	-1,82%	5 000		BBB-	BB+
РостелБО-2	8,40	20.05.2025										5 000		BBB-	BB+
СистемБ1Р1	12,50	30.09.2025	09.10.2018	151	9,05	0,39	101,43		+0,03%	-0,01%	-0,31%	5 000		BB-	B+
СистемБ1Р2	10,90	31.10.2025	08.11.2019	182	8,17	1,40	104,00		-	-	-	1 700		BB-	B+
СистемБ1Р3	10,95	12.03.2018										10 000		BB-	B+
СистемБ1Р4	9,80	30.10.2026	06.11.2020	182	9,70	2,27	100,70		-0,46%	-0,39%	-1,29%	6 500		BB-	B+
СистемБ1Р5	9,90	13.11.2026	21.02.2020	14	9,32	1,62	101,45		-	+0,04%	-0,59%	10 000		BB-	B+
СистемБ1Р6	8,90	26.03.2027	01.04.2022	147	9,26	3,35	99,50		+0,06%	-0,10%	-0,83%	15 000		BB-	B+
СПБел 01	11,25	11.06.2021	15.06.2018	35	6,01	0,09	100,49		-	+0,24%	-0,30%	5 000		B+	
СПБел 02	11,30	11.06.2021	14.06.2019	35	8,68	1,02	102,85		+0,10%	-0,14%	-0,72%	5 000		B+	
СПБел 03	11,30	11.06.2021	14.06.2019	35	8,63	1,02	102,90		-	-0,05%	-0,48%	3 000		B+	
СПБел 04	10,70	31.01.2022	03.08.2020	87	8,87	2,00	103,99		-	-0,95%	-1,43%	3 000		B+	
СПБел 05	10,70	31.01.2022		87	8,33	2,90	108,00		-	-	-	4 000		B+	
СПБел 07	9,95	05.04.2022		151	9,03	3,32	103,60		-0,38%	-0,38%	-2,49%	6 000		B+	
ЭР Телеком 1Р03	10,65	29.10.2020		174	8,77	2,24	104,50		-	-0,25%	+0,77%	5 000			B+
ЭР Телеком 1Р01	12,75	03.07.2019		54	8,47	1,06	104,75		-	+0,24%	+0,34%	3 000			B+
ЭР Телеком РВ02	10,85	01.12.2021		26								5 000			B+



Итоги торгов облигациями секторов с/х, розницы и торговли

Выпуск	Купли	Погашение	Оферта	Дней до след. н	Доходность	Дюрация	Цена посл. сделки	Спрэд к безупонной кривой РФ	Изм. цены за ден	Изм. цены за нед	Изм. цены за мес	Объем выпуска млн р	Moody's	Fitch	S&P
Агронова01	10,75	17.12.2020	21.06.2018	41	11,09	0,10	99,97		-	-	-0,58%	5 000			
АптЗби6БОЗ	10,75	23.05.2018		12	-	0,02	100,50		-0,45%	+0,25%	-3,37%	2 000			
БелугаБ-4	9,75	28.05.2020		20	9,40	1,75	101,02		-	-	-	2 000		NR	
БелугаБО-5	12,90	29.04.2020		173	7,73	1,62	108,00		-	-	+1,89%	2 000		B	
БелугаБП1	9,50	07.06.2022		32	8,61	2,83	103,00		-	-0,24%	-0,82%	5 000			
ВолгСпорт1	5,15	04.04.2022		87	10,33	0,07	84,02		-	-	-	1 400			
ВолгСпорт2	6,40	29.02.2024		112	6,40	0,15	100,00		-	-	-	1 900			
ВТОРРЕС Б1	0,00	01.02.2019		84	38221,59	0,73	1,31		+0,77%	-5,07%	-9,66%	400			
ДетМир Б-4	9,50	29.03.2024	07.04.2020	147	7,58	1,78	103,50		-0,40%	+0,49%	-0,77%	3 000			NR
Лента 3 об	11,75	25.02.2020	28.08.2018	109	7,11	0,28	101,36		-0,03%	+0,09%	-0,63%	4 000		BB	BB-
Лента Б1Р1	8,70	26.05.2020		18	7,22	1,85	103,00		-	-	-0,58%	5 000			BB-
Лента БО-3	7,25	24.07.2025	28.01.2021	83	7,80	2,47	99,01		-	-0,76%	-0,75%	5 000		BB	BB-
Лента БО-6	12,40	28.08.2025	06.09.2018	118	0,17	0,32	103,95		-	-	-	5 000		BB	BB-
ОбуьрусБ1	15,00	15.07.2020	17.07.2019	68	9,05	1,09	106,73		-0,22%	-0,55%	-1,40%	1 500			
ОбуьрусБ6	13,80	22.03.2021	25.03.2019	45	7,23	0,82	105,66		-0,01%	-0,09%	-0,79%	1 000			
ОбуьрусБ7	13,80	20.01.2022	25.10.2018	76								1 000			
О'КЕЙ-Б01Р	9,55	29.04.2021		83	7,47	2,63	106,03		+0,74%	+0,03%	-0,02%	5 000		B+	
О'КЕЙ-Б04	8,90	09.10.2018		151	6,11	0,39	101,15		-	+1,74%	+0,65%	5 000		B+	
О'КЕЙ-Б05	10,50	21.04.2020		165	8,40	1,81	104,00		-1,69%	-1,84%	-1,80%	5 000		B+	
О'КЕЙ-Б06	11,70	06.04.2021	09.10.2018	151	8,06	0,39	101,50		+0,05%	-0,10%	-0,25%	5 000		B+	
СибГосБ1Р1	16,50	26.06.2019		43	103,90	0,90	49,00		-	-2,00%	+2,08%	200			
УпрОтход01	8,25	07.05.2024		361	1,61	5,58	98,90		-	-	-	2 800			
УпрОтход02	10,00	01.06.2025		113	3,38	3,32	98,50		-	-	-	1 000			
УпрОтходБ1	4,00	29.04.2027		355	8,91	7,40	70,60		-0,11%	+0,98%	-1,17%	1 850			
УпрОтходНН	5,50	15.06.2022		40	6,23	0,08	97,37		-	-	-	1 150			
Х-5 Финанс 1Р01	9,45	11.09.2031	26.09.2019	139	7,16	1,31	103,10		-	-	+0,58%	15 000		BB	BB
Х-5 Финанс 1Р02	8,45	07.05.2032	20.11.2020	14	7,71	2,25	102,00		-	-	+0,99%	10 000			BB
Х-5 Финанс БО4	11,90	11.10.2022	16.04.2019	158	6,72	0,90	104,69		-	-	-	5 000		BB-	BB
Х-5 Финанс БО5	10,90	09.03.2023	13.09.2018	125	5,43	0,17	101,84		-	-	+0,04%	5 000		BB-	BB
Х-5 Финанс БО6	7,95	27.04.2023	02.05.2019	174	8,03	0,96	100,07		-	-1,04%	-1,25%	5 000		BB-	BB
Х-5 Финанс БО7	9,75	01.08.2023	05.02.2019	88	6,88	0,72	102,10		-	-	-0,15%	5 000		BB-	BB
ЧеркизБ1Р1	12,50	06.10.2020		151	10,84	2,14	104,00		-	-	-	5 000	B1		

Итоги торгов облигациями транспортного сектора

Выпуск	Купон	Погашение	Оферта	Дней до след. к	Доходность	Дюрация	Цена посл. сделк	Спрэдк бескупонной кривой ОФ	Изм. цены за ден	Изм. цены за нед	Изм. цены за мес	Объем выпуска, млн руб	Moody's	Fitch	S&P
Автодор1Р1	10,25	20.11.2020		14	7,41	2,20	106,75		-	-	-1,07%	10 000		BBB-	
ДелоПортс1	13,80	14.11.2025	23.11.2018	14	8,51	0,51	102,80		-	-	-0,19%	3 000		BB-	B+
ДелПортг1Р1	9,40	05.07.2022		60	9,00	3,43	102,00		-	+0,59%	-	3 500			B+
ПКГ 01	12,70	16.09.2025	25.09.2018	137	6,87	0,35	102,15		-	-	-0,49%	5 000		BB+	NR
ПКГ 02	12,00	15.10.2025	23.10.2019	166	7,08	1,35	106,85		-	-	-	5 000		BB+	NR
ПКГ 03	11,80	23.10.2025	29.10.2020	174	7,31	2,16	110,30		-	-	-	5 000		BB+	NR
ПКГ 05	12,70	02.10.2025	11.04.2019	153	7,26	0,88	104,85		-	-0,29%	-0,52%	10 000		BB+	NR
ПКТ 1	13,10	09.12.2025	15.12.2021	39	10,30	2,19	106,80		-0,19%	+0,09%	-2,42%	5 000		BB	
ПКТ 2	13,10	06.02.2026	12.02.2021	98	10,46	2,35	106,80		-0,19%	-0,17%	-2,16%	5 000		BB	
ПКТ 3	12,50	18.03.2026	24.03.2021	138	10,00	2,48	106,69		-	-1,21%	-1,89%	5 000		BB	
ПочтаРБ1Р1	5,07	17.11.2023		32								1 100		BBB-	
ПочтаРБ1Р2	8,55	11.05.2027	18.05.2021	11	7,67	2,62	102,71		-	-	+1,96%	5 000		BBB-	
ПочтаРБ1Р3	8,45	19.05.2027	27.05.2020	19	7,25	1,80	102,47		-	+0,66%	+0,46%	5 000		BBB-	
ПочтаРос02	9,50	18.10.2019	19.10.2018	161	9,70	0,42	100,00		-	-	-	3 000		BBB-	
ПочтаРос04	9,35	18.10.2019		161	7,66	1,37	102,45		-	-	+0,94%	3 000		BBB-	
ПочтаРосБ1	2,75	06.12.2023		33	7,50	5,08	79,21		+0,01%	+0,04%	+0,05%	3 000		BBB-	
ПочтаРосБ3	9,35	10.09.2026	19.09.2019	132	7,23	1,29	102,85		-	-	-0,34%	5 000		BBB-	
ПочтаРосБ4	8,90	22.03.2027	29.03.2021	143	7,49	2,58	103,93		-	-	-	5 000		BBB-	
РЖД Б01Р1R	8,70	18.05.2032	30.05.2023	25	7,47	4,08	105,65		-0,04%	-0,14%	-1,62%	15 000	Baa3		BBB-
РЖД Б01Р2R	8,50	02.04.2037	16.04.2026	167	7,61	5,98	106,05		+0,28%	-0,61%	-2,26%	15 000	Baa3		BBB-
РЖД Б01Р2R	8,50	02.04.2037	16.04.2026	167	7,61	5,98	106,05		+0,28%	-0,61%	-2,26%	15 000	Baa3		BBB-
РЖД Б01Р3R	8,40	23.04.2037	08.05.2025	6	7,55	5,27	105,30		-2,95%	-2,95%	-2,95%	15 000	Baa3		BBB-
РЖД Б01Р4R	8,25	29.07.2032	07.08.2025	97	7,53	5,53	104,75		-	-	-1,91%	15 000	Baa3		BBB-
РЖД Б0-02	11,20	16.10.2025	23.04.2020	167	6,88	1,81	107,99		-	-	-	15 000	Baa3	BBB-	BBB-
РЖД Б0-03	11,75	03.05.2030										15 000	Baa3	BBB-	BBB-
РЖД Б0-05	10,30	03.04.2026	07.04.2023	154	10,56	3,88	100,00					10 000	Baa3	BBB-	BBB-
РЖД Б0-07	10,30	25.03.2026	01.04.2020	145	8,04	1,76	104,15		-1,56%	-1,56%	-2,08%	20 000	Baa3	BBB-	BBB-
РЖД Б0-09	3,50	08.06.2028		41	3,43	0,05	100,00					25 000	Baa3	BBB-	BBB-
РЖД Б0-10	3,70	29.11.2028		33	3,43	0,03	100,00					25 000	Baa3	BBB-	BBB-
РЖД Б0-11	8,65	04.02.2032	17.02.2021	103	7,67	2,46	102,75		-	-	-	15 000	Baa3	BBB-	BBB-
РЖД Б0-12	3,20	18.08.2033		118	3,42	0,26	100,00					25 000	Baa3	BBB-	BBB-
РЖД Б0-13	3,20	19.09.2033		150	3,42	0,35	100,00					25 000	Baa3	BBB-	BBB-
РЖД Б0-14	3,50	29.05.2035		39	3,43	0,05	100,00					17 000	Baa3	BBB-	BBB-
РЖД Б0-15	2,40	11.10.2038		178	2,42	0,50	100,00					25 000	Baa3	BBB-	BBB-
РЖД Б0-16	3,20	20.09.2039		159	3,42	0,37	100,00					25 000	Baa3	BBB-	BBB-
РЖД Б0-18	5,10	29.04.2043		19	3,38	0,04	100,00					25 000	Baa3	BBB-	BBB-
РЖД Б0-19	3,50	20.05.2044		42	3,43	0,05	100,00					25 000	Baa3	BBB-	BBB-
РЖД-17 обл	7,50	16.07.2018		66	5,88	0,18	100,29		-0,01%	+0,18%	+0,04%	15 000	Baa3	BBB-	BBB-
РЖД-23 обл	11,75	16.01.2025	26.07.2018	76	3,69	0,20	101,65		+0,01%	+0,01%	-0,37%	15 000	Baa3	BBB-	BBB-
РЖД-28 обл	8,20	21.03.2028	31.03.2020	144	7,04	1,78	102,22		-	-0,29%	-0,37%	20 000	Baa3	BBB-	BBB-
РЖД-30 обл	7,65	07.11.2028	19.11.2019	11	7,14	1,42	100,90		-	-	-0,49%	15 000	Baa3	BBB-	BBB-
РЖД-32 обл	4,60	25.06.2032	08.07.2022	63	6,22	0,12	94,10		-0,13%	+0,01%	+0,19%	10 000	Baa3	BBB-	BBB-
РЖД-33 обл	3,50	28.02.2040		139		0,31						15 000	Baa3	BBB-	BBB-
РЖД-34 обл	3,50	28.02.2040		139		0,31						15 000	Baa3	BBB-	BBB-
РЖД-35 обл	6,40	30.05.2040		47		0,06						15 000	Baa3	BBB-	BBB-
РЖД-41 обл	9,40	27.11.2031	12.12.2019	34	7,10	1,46	103,57		-	+0,01%	-0,60%	15 000	Baa3	BBB-	BBB-
РЖД-42 обл	9,70	22.05.2046	16.06.2026	46		5,44						15 000	Baa3	BBB-	BBB-
ТрансКюнБ2	9,40	16.09.2021		132	7,06	2,35	105,74		-	-	-	5 000	Ba3	BB+	
ФГУП ГЦСС1	13,00	22.08.2019		104	9,24	1,19	104,67		-0,31%	-0,33%	-0,51%	705			
ФинАвиа 01	9,00	31.07.2022		81	23,81	2,93	69,50		-0,36%	-0,64%	-2,11%	4 122			
ФинАвиа 02	0,01	31.07.2027		81	27,83	7,53	17,00		-	-0,12%	-0,29%	9 179			
ФПК 01	9,95	04.06.2026	13.06.2019	34	6,86		103,30		-	-	-	5 000		BB+	BBB-
ФПК 1Р-01	8,80	15.04.2027	20.10.2022	167	7,57	3,78	105,09		-0,01%	-0,01%	-1,42%	5 000		BB+	BBB-

Итоги торгов облигациями электроэнергетического сектора

Выпуск	Купон	Погашение	Оферта	День до след. к	Доходность	Дюрация	Цена посл. сделки	Лет до погаш./п	Спрэд к бескупонной кривой 0%	Изм. цены за ден	Изм. цены за нед	Изм. цены за мес	Объем выпуска, млн руб	Moodv's	Fitch	S&P
АтомэнпБ01	9,33	02.11.2026		3	9,54	0,47	100,00	#VALUE!					15 000	Ba1		BBB-
АтомэнпБ02	9,33	03.12.2026		34	7,68	6,02	111,16	#VALUE!		+0,18%	+0,08%	-1,26%	15 000	Ba1		BBB-
КонцесВ 01	11,25	30.11.2030		204	1,00	5,63	100,00	#VALUE!		-	-	-	1 500			
КонцесВ 02	12,25	17.03.2031	10.06.2018	7	3,79	0,07	100,00	#VALUE!		-	-	-	1 900			
КонцесВ 03	12,00	07.04.2031		147				#VALUE!		-	-	-	1 900			
КонцесВ 04	10,25	07.06.2031		347	1,31	6,83	100,00	#VALUE!		-	-	-	1 100			
КонцестО1	9,25	06.04.2032		333	1,12	6,95	100,00	#VALUE!		-	-	-	2 000			
КубнЭн1Р01	10,44	21.11.2025		21				#VALUE!					3 600			
КубнЭн1Р02	12,63	11.11.2025	19.11.2019	11	3,39	1,37	113,68	#VALUE!		-0,14%	-0,33%	-1,61%	3 400			
ЛенэнерБ05	7,85	09.07.2025	18.07.2018	68	7,95	0,17	99,99	#VALUE!		-0,01%	-0,00%	-0,05%	2 400	Ba1		
МОЭСК БО10	8,55	06.05.2027	12.05.2022	6	7,66	3,35	103,50	#VALUE!		-	-0,48%	-1,15%	10 000	Ba1		BB
МОЭСК БО-4	8,30	12.09.2024	17.09.2020	132	7,27	2,17	102,46	#VALUE!		-	+0,95%	-0,23%	5 000	Ba1	BB+	BB
МОЭСК БО-5	10,00	26.05.2026	04.06.2019	25	10,23	0,97	100,00	#VALUE!					5 000	Ba1		BB
МОЭСК БО-6	9,65	16.07.2026	23.07.2020	76	8,21	1,99	103,15	#VALUE!		-	-	-1,86%	5 000	Ba1		BB
МОЭСК БО-8	10,30	16.04.2026	25.04.2019	167	7,13	0,93	102,99	#VALUE!		-	-	-0,49%	8 000	Ba1		BB
МОЭСК БО-9	9,15	15.02.2027	24.02.2020	108	7,09	1,67	103,60	#VALUE!		+0,08%	+0,58%	+0,29%	10 000	Ba1		BB
МРСК СЗ Б1	12,42	23.05.2025	22.05.2018	21	3,57	0,03	100,26	#VALUE!		-0,04%	-0,17%	-0,46%	5 000			
МрскСКБ1Р1	13,00	22.04.2021		167	10,83	2,54	106,07	#VALUE!		-0,57%	-0,47%	-1,21%	1 350			
МРСкур Б02	11,58	11.11.2025	19.11.2019	11	5,65	1,38	108,67	#VALUE!		-0,34%	-0,64%	-1,90%	1 600	Ba1		
МРСкур Б05	9,32	14.08.2026	23.08.2019	105	4,67	1,22	105,80	#VALUE!		-0,24%	-0,77%	-1,89%	5 000	Ba1		
МРСКценБ02	12,42	23.05.2025	01.06.2018	21	3,86	0,05	100,48	#VALUE!		-0,03%	-0,12%	-0,31%	5 000			
МРСКценБ03	11,80	11.11.2025	17.11.2020	11	8,16	2,16	108,53	#VALUE!		+0,04%	-0,34%	+0,68%	5 000			BB
МРСКценБ04	11,58	11.11.2025	19.11.2019	11	0,48	1,38	116,85	#VALUE!		-0,04%	-0,60%	+3,00%	5 000			BB
МРСКценБ05	9,32	14.08.2026	23.08.2019	105	9,51	1,20	100,00	#VALUE!					5 000			BB
МРСКЮ Б02	9,24	01.07.2022		56	9,56	3,25	100,00	#VALUE!					5 000			
НовбРПГЭ01	8,50	10.11.2020		4		2,10		#VALUE!					300			
ОГК2 Б1Р1R	11,50	17.11.2020	22.05.2018	11	8,05	0,03	100,10	#VALUE!		-	-0,15%	-0,45%	5 000		BB+	
ОГК2 Б1Р2R	11,50	17.11.2020	22.05.2018	11	7,71	0,03	100,11	#VALUE!		-	-0,14%	-0,52%	5 000		BB+	
РоссетБ1Р1	8,15	07.07.2022		62	6,31	3,47	107,00	#VALUE!				+0,94%	5 000	Ba1		BBB-
РоссетБ02	9,15	18.08.2026		109	9,34	1,21	100,00	#VALUE!					5 000	Ba1		BBB-
РоссетБ03	9,15	18.08.2026		109	9,34	1,21	100,00	#VALUE!					5 000	Ba1		BBB-
РоссетБ05	11,25	14.11.2025	18.11.2022	14	7,39	1,38	105,70	#VALUE!		-	-	-0,08%	10 000	Ba1		BBB-
РоссетБ06	10,29	31.10.2045		25	10,55	6,67	100,00	#VALUE!					6 000	Ba1		BBB-
РусГидрБП1	11,85	04.07.2018		54	2,94	0,14	101,30	#VALUE!		-	-	-	5 000	Ba1	BB+	BBB-
РусГидрБП3	11,85	04.07.2018		54	11,73	0,13	100,03	#VALUE!		-	-	-	5 000	Ba1	BB+	BBB-
РусГидрБП4	10,35	04.04.2019		146	5,85	0,87	103,95	#VALUE!		+0,01%	+1,07%	+0,24%	15 000	Ba1	BB+	BBB-
РусГидрБП5	8,20	12.06.2020		35	7,09	1,90	102,35	#VALUE!		-	+0,24%	-0,15%	10 000	Ba1		BBB-
РусГидро01	9,50	12.04.2021		157	31,16	2,58	63,12	#VALUE!		-	-	-40,11%	10 000	Ba1	BB+	BBB-
РусГидро02	9,50	12.04.2021		157	7,51		105,50	#VALUE!		-	-	-	5 000	Ba1	BB+	BBB-
РусГидро07	8,50	02.02.2023		90	1,47	4,46	97,97	#VALUE!		-	-	+18,04%	10 000	Ba1	BB+	BBB-
РусГидро08	0,10	02.02.2023		90	4,96	4,72	79,95	#VALUE!		+0,06%	+10,12%	+9,52%	10 000	Ba1	BB+	BBB-
РусГидро09	7,50	15.04.2025	18.04.2023	165	7,36	4,20	101,10	#VALUE!		-0,87%	+2,12%	-0,85%	10 000	Ba1	BB+	BBB-
ТТК-1 03	3,90	14.12.2021		39	3,94	0,01	100,00	#VALUE!		-	-	-	2 000		BB+	BB+
ТТК-1 04	4,00	14.02.2022		-81	3,94	0,26	100,00	#VALUE!		-	-	-	2 000		BB+	BB+
ТТК-2 БО-2	12,00	26.04.2019					101,30	#VALUE!		-0,09%	+0,39%	+1,15%	5 300			
ТПлюс 01	9,50	06.10.2017						#VALUE!					5 000			
ФСК ЭС 62	9,35	17.10.2051	23.11.2021	18	9,68	2,85	100,00	#VALUE!					10 000	Ba1	BBB-	BBB-
ФСК ЭС-06	8,25	15.09.2020		130	7,36	2,16	102,15	#VALUE!		-	-0,44%	-0,58%	10 000	Ba1	BBB-	BBB-
ФСК ЭС-07	7,50	16.10.2020		161	7,64	2,25	100,00	#VALUE!		-	-	-1,39%	5 000	Ba1	BBB-	BBB-
ФСК ЭС-08	8,25	15.09.2020		130	7,15	2,16	102,60	#VALUE!		-	-	-0,15%	10 000	Ba1	BBB-	BBB-
ФСК ЭС-10	7,75	15.09.2020		130	7,31	2,16	101,20	#VALUE!		-	-0,28%	-0,28%	10 000	Ba1	BBB-	BBB-
ФСК ЭС-11	0,10	16.10.2020		161	2,32	2,43	94,80	#VALUE!		-	-4,63%	-4,63%	10 000	Ba1	BBB-	BBB-
ФСК ЭС-12	8,10	19.04.2019		161	5,96	0,92	102,00	#VALUE!		-	+1,09%	+0,89%	10 000	Ba1	BBB-	BBB-
ФСК ЭС-13	8,50	22.06.2021		46	7,35	2,73	103,50	#VALUE!		-	-	-0,53%	10 000	Ba1	BBB-	BBB-
ФСК ЭС-15	8,75	12.10.2023	18.10.2018	160	0,91	0,39	103,42	#VALUE!		+3,42%	+3,42%	+1,12%	10 000	Ba1	BBB-	BBB-
ФСК ЭС-18	8,50	27.11.2023	03.06.2019	24	7,02	1,00	101,60	#VALUE!		-	-	-0,29%	15 000	Ba1	BBB-	BBB-
ФСК ЭС-19	7,95	06.07.2023	12.07.2018	62	80,47	0,11	91,43	#VALUE!		-10,35%	-8,92%	-8,86%	20 000	Ba1	BBB-	BBB-
ФСК ЭС-21	7,40	06.10.2027	10.04.2024	159	7,54	4,81	100,00	#VALUE!		-	-	+4,17%	10 000	Ba1	BBB-	BBB-
ФСК ЭС-22	5,00	21.07.2027	27.07.2022	82	6,40	0,18	94,90	#VALUE!		-	-0,32%	-0,09%	10 000	Ba1	BBB-	BBB-
ФСК ЭС-23	3,20	27.04.2048		-67		0,06		#VALUE!					10 000	Ba1	BBB-	BBB-
ФСК ЭС-24	8,00	07.01.2028	17.01.2020	70	6,96	1,58	101,80	#VALUE!		-	-	-	10 000	Ba1	BBB-	BBB-
ФСК ЭС-25	9,00	14.09.2027	24.09.2019	137	6,78	1,31	103,00	#VALUE!		-	-	-0,05%	15 000	Ba1	BBB-	BBB-
ФСК ЭС-26	3,40	30.06.2048	02.07.2047	88		0,17		#VALUE!					15 000	Ba1	BBB-	BBB-
ФСК ЭС-27	3,40	30.06.2048	02.07.2047	88		0,17		#VALUE!					11 000	Ba1	BBB-	BBB-
ФСК ЭС-28	3,40	27.04.2048		24		0,15		#VALUE!					20 000	Ba1	BBB-	BBB-
ФСК ЭС-29	3,40	07.09.2048		-25		0,18		#VALUE!					20 000	Ba1	BBB-	BBB-
ФСК ЭС-30	3,20	30.10.2048	02.11.2046	28		0,02		#VALUE!					10 000	Ba1	BBB-	BBB-
ФСК ЭС-34	3,20	30.10.2048	01.11.2047	28		0,02		#VALUE!					14 000	Ba1	BBB-	BBB-
ФСК ЭС-37	3,40	23.03.2050	29.03.2045	81	3,44	0,00	100,00	#VALUE!					20 000	Ba1	BBB-	BBB-
Энел 1P-1R	12,10	28.09.2018		140	3,97	0,23	103,07	#VALUE!		-	-	-	5 000	Ba3		BB+
ЭнелР БО-5	12,10	22.05.2025	31.05.2018	20	6,17	0,05	100,32	#VALUE!		+0,67%	+0,79%	-1,63%	2 000	Ba3		BB+
ЭнелР БО-6	12,10	22.05.2025	31.05.2018	20	2,84	0,05	100,50	#VALUE!		-1,57%	-1,57%	-1,44%	3 000	Ba3		BB+

Итоги торгов облигациями муниципального сектора

Выпуск	Купон	Погашение	Погашение номинал	Дней до след. к.	Доходность	Дюрация	Цена посл. сделк	Спрэд к беспкупонной кривой Оф	Изм. цены за ден	Изм. цены за нед	Изм. цены за мес	Объем выпуска млн руб	Moody's	Fitch	S&P
Башкорт80б	7,75	18.09.2020	SINKABLE	42	7,81	1,64	100,25		-	+0,25%	-4,77%	5 000	Ba2	BBB-	NR
Башкорт80б	7,75	18.09.2020	SINKABLE	42	7,81	1,64	100,25		-	+0,25%	-4,77%	5 000	Ba2	BBB-	NR
Башкорт90б	11,40	11.04.2019	SINKABLE	62	5,34	0,65	104,00		-	+1,33%	+0,58%	6 000	Ba2	BBB-	NR
БелгО67	8,30	28.07.2020	SINKABLE	81	7,21	1,57	101,98		-0,01%	-0,02%	-0,02%	3 500		BB	
БелгО69	12,65	30.06.2020	SINKABLE	53	7,05	1,03	106,00		+0,08%	-0,16%	-0,89%	5 250		BB	
БелгО610	9,81	08.06.2021	SINKABLE	32	5,91	2,38	110,00		-	-	-	3 500		BB	
БелгО611	8,25	11.06.2024	SINKABLE	39	7,97	3,98	102,00		-	-7,19%	-4,66%	4 000		BB	
ВлгОБ34004	7,30	01.11.2018	SINKABLE	83	7,50	0,35	100,00		-	-0,20%	-0,10%	2 000		WD	NR
ВлгОБ35005	10,00	13.07.2019	SINKABLE	34	6,69	0,62	102,02		+0,41%	+0,42%	+0,37%	5 000		WD	NR
ВлгОБ35006	12,74	30.10.2020	SINKABLE	84	7,38	1,40	106,80		-	-0,09%	-0,82%	5 000		WD	NR
ВлгОБ35007	9,40	02.06.2024	SINKABLE	30	7,44	4,03	106,00		+0,03%	+0,10%	+0,01%	10 000		WD	NR
ВолггО612	7,27	14.06.2018	SINKABLE	34	5,07	0,09	100,21		+0,21%	-0,43%	+0,08%	5 000		WD	NR
ВолггО7	12,56	10.10.2019	SINKABLE	72	7,17	0,89	104,72		-0,02%	-0,27%	-0,46%	1 000	B2		
ВолггО8	13,68	19.10.2020	SINKABLE	91	8,92	1,64	108,19		+0,65%	-0,47%	-0,74%	1 000	B2		
Волжск2014	15,00	24.12.2019	SINKABLE	75	3,10	1,19	115,00		-	+4,74%	+7,48%	300		WD	
ВоронежО67	11,75	14.10.2019	SINKABLE	64	7,65	1,15	105,00		-0,71%	-0,83%	+0,38%	5 813		WD	
ВржОБ34006	7,28	23.10.2018	SINKABLE	73	7,46	0,32	100,00		-0,02%	-0,18%	-0,15%	5 000		WD	
ИркОбл 1	9,25	25.12.2021	SINKABLE	45	7,25	2,57	105,69		-	-	-0,29%	5 000			BB
КалинОбл16	10,50	17.12.2021	SINKABLE	42	7,84	3,03	109,00		-	-0,09%	-0,16%	1 000			
Карелия16	7,49	29.01.2019	SINKABLE	79	7,64	0,71	99,95		-0,05%	-0,10%	-0,13%	2 000		B+	
Карелия17	12,25	08.04.2020	SINKABLE	71	7,01	0,74	103,90		+0,01%	-0,02%	+1,72%	3 000		B+	
КемерОбл1	8,20	28.11.2018	SINKABLE	14	6,87	0,54	100,80		-	-0,10%	-0,35%	1 000		BB-	
КемерОбл2	8,20	26.09.2024	SINKABLE	46	7,66	4,04	103,00		+0,44%	+0,44%	-0,96%	9 000		BB-	
КОМИ 11 об	11,20	27.11.2019	SINKABLE	20	7,86	0,69	102,34		-	-0,59%	-2,06%	10 100	B1	BB-	
КОМИ 12 об	11,80	23.06.2021	SINKABLE	87	7,42	1,94	108,60		-	-	-1,94%	10 000	B1	BB-	
КОМИ 13 об	9,50	16.11.2022	SINKABLE	12	9,84	3,04	100,00		-	-	-	3 095	B1		
КОМИ 14 об	8,40	25.06.2024	SINKABLE	46	8,01	4,78	102,85		-	-	-2,07%	10 000	B1		
КостромОб67	7,70	28.09.2018	SINKABLE	35	7,26	0,38	100,24		+0,19%	+0,11%	+0,01%	4 000		B+	
КраснодКр1	8,60	09.08.2024	SINKABLE	7	7,43	4,29	106,01		-	-	+0,52%	10 000	B1	BBu	NR
КраснЯрКр7	7,95	19.09.2018	SINKABLE	131	4,37	0,34	101,27		-	-0,23%	+0,27%	11 000	B1	BB+	BB
КраснЯрКр8	10,90	08.07.2018	SINKABLE	58	6,16	0,16	100,76		-0,08%	+0,20%	-0,19%	10 000	B1	BB+	BB
КраснЯрКр9	11,50	01.10.2018	SINKABLE	143	6,42	0,38	101,96		-	+0,45%	-0,23%	8 250	B1	BB+	BB
КрасЯрКр10	12,70	10.09.2019	SINKABLE	32	7,32	0,91	105,15		-0,71%	-0,52%	-0,99%	12 500	B1	BB+	BB
КрасЯрКр11	11,70	29.10.2019	SINKABLE	81	6,42	1,36	107,49		-	+0,18%	+0,46%	4 250	B1	BB+	BB
КрасЯрКр12	9,75	25.10.2023	SINKABLE	173	7,22	3,40	108,95		-	+1,35%	-0,27%	18 231	B1	BB+	BB
ЛеноОбл2014	12,85	07.12.2021	SINKABLE	32	5,32	1,27	109,85		-	-	+3,60%	275		WD	BB+
ЛипецОбл8	7,39	17.04.2020	SINKABLE	70	7,49	1,31	100,30		+0,10%	-0,50%	-0,20%	3 000		BB+	NR
ЛипецОбл9	10,50	04.06.2019	SINKABLE	25	3,00	0,64	104,93		+2,17%	+2,17%	+1,40%	5 000		BB+	NR
МарЭл2014	11,30	07.07.2018	SINKABLE	57	5,30	0,16	100,94		-0,81%	-0,82%	-0,54%	2 000		BB	
МгдОбл2014	15,00	24.12.2018	SINKABLE	45	7,90	0,60	104,40		-0,10%	-0,19%	-1,51%	1 000			NR
МГор48-об	6,00	11.06.2022	AT MATURITY	31	6,97	3,59	97,00		+0,21%	-0,08%	-0,87%	30 000	Ba1	BBB-	BBB-
МГор66-об	10,00	23.11.2018	AT MATURITY				102,22		-	-0,16%	+0,02%	4 348	Ba1	BBB-	BBB-
Мордовия01	9,25	22.10.2018	SINKABLE	73	7,86	0,44	100,70		-	-0,10%	-0,40%	3 000		B	
Мордовия02	13,75	14.10.2020	SINKABLE	68	7,38	1,29	108,51		-0,06%	-1,04%	-1,08%	3 000		B	
Мордовия03	11,70	03.09.2021	SINKABLE	28	8,18	2,22	108,12		+0,20%	-0,14%	-0,62%	5 000		B	
МосОбл 10	9,65	21.11.2023	SINKABLE	18	7,51	3,63	108,75		-0,23%	-0,23%	-1,15%	25 000	Ba2	BBB-	NR
МФ МарЭл17	8,60	21.08.2024	SINKABLE	19	7,67	4,22	104,67		-	+1,66%	+0,13%	2 000		BB	
НижгОБ10	13,65	23.08.2020	SINKABLE	16	7,60	1,32	107,83		-0,20%	-1,06%	-1,36%	12 000	B1	BB	
НижгОБл9	7,87	26.08.2020	SINKABLE	101	7,41	1,14	100,63		-	-	-0,46%	10 000	B1	BB	
Новсиб боб	8,35	22.07.2020	SINKABLE	75	7,35	0,85	101,00		-	-0,32%	-	5 000		BB	NR
Новсиб 7об	12,36	10.10.2022	SINKABLE	47	7,48	2,48	114,35		-	+0,31%	-1,00%	2 000		BB	NR
Новсиб2015	7,79	30.10.2018	SINKABLE	76	6,98	0,47	100,45		-0,05%	-0,15%	-0,27%	5 000		BBB-	
Новсиб2014	11,40	08.10.2019	SINKABLE	64	6,89	0,71	103,28		-	-	+0,03%	7 000		BBB-	
Новсиб2016	8,93	03.10.2021	SINKABLE	68	6,84	2,47	105,60		-	-	-	5 000		BBB-	
Новсиб2017	7,85	27.09.2022	SINKABLE	69	7,27	3,43	102,65		+0,15%	+0,15%	-4,07%	5 000		BBB-	
ОмскАдм 2	9,90	26.10.2019	SINKABLE	74	7,17	0,99	102,84		-	+0,76%	-2,15%	2 500			
ОмскОб2014	12,30	15.10.2019	SINKABLE	67	6,95	0,89	104,90		-	-	-0,57%	5 000	Ba3		
ОмскОб 3	9,30	01.11.2021	SINKABLE	81	7,45	2,67	105,50		-	+2,08%	+0,47%	5 000	Ba3		
Оренб35002	11,00	14.06.2021	SINKABLE	38	7,31	1,12	104,33		-	-2,50%	-0,69%	6 000		BB	
Оренб35003	14,00	03.07.2025	SINKABLE	62	7,24	3,90	129,49		-0,39%	-9,29%	-0,39%	5 000		BB	
ОренОбл 02	8,50	19.06.2019	SINKABLE	40	5,89	0,59	101,60		-	-	+0,40%	5 000		BB	
СамарОбл 9	8,15	31.07.2020	SINKABLE	84	5,80	0,82	101,99		-	-0,01%	-0,44%	8 300	Ba3		BB
СамарОбл10	10,00	01.07.2021	SINKABLE	55	7,46	1,13	103,01		-	-0,87%	-1,45%	12 000	Ba3		BB

Итоги торгов облигациями муниципального сектора (продолжение)

СамарОбл11	12,40	18.06.2020	SINKABLE	41	7,20	1,62	109,00		-0,07%	-0,68%	-1,71%	7 000	Ba3		BB
СамарОбл12	9,64	21.06.2024	SINKABLE	49	7,29	3,83	109,98		-	+1,36%	-0,38%	10 000	Ba3		BB
СамарОбл13	8,19	31.05.2024	SINKABLE	119	7,28	3,92	104,00		-	-	-0,95%	10 000	Ba3		BB
СвердлОб3	9,80	15.11.2024	SINKABLE	14	7,36	3,67	109,99		-	+2,69%	-0,01%	5 000		BB+	NR
СвердлОб3	9,80	15.11.2024	SINKABLE	14	7,36	3,67	109,99		-	+2,69%	-0,01%	5 000		BB+	NR
СмолОб2013	8,90	20.10.2018	SINKABLE	66	8,13	0,33	100,32		-0,27%	-0,18%	-0,58%	3 000		B+	
СтаврКрай2	8,09	04.11.2020	SINKABLE	82	7,87	1,16	100,50		-	-	-0,94%	5 000		BB	NR
СтаврКрай3	9,80	07.11.2023	SINKABLE	88	7,34	3,36	109,05		-	+1,16%	-0,80%	4 800		BB	NR
ТамбовОбл2	9,60	20.09.2023	SINKABLE	47	7,23	3,38	108,89		-	-	-	1 600		WD	
ТамбовОбл3	8,40	12.07.2024	SINKABLE	70	8,27	4,01	101,49		-	-	-	3 500			
ТверОбл 9	9,00	22.11.2018	SINKABLE	13	5,10	0,52	102,09		-	+0,09%	+0,16%	3 000		WD	NR
ТомскАдм 5	14,00	15.12.2019	SINKABLE	32	7,20	0,95	106,75		-0,07%	-0,23%	-0,59%	405		WD	
ТомскАдм 6	9,83	14.11.2021	SINKABLE	28	10,19	1,86	100,00		-	-	-	1 000		WD	
ТомскОб 48	8,75	18.12.2018	SINKABLE	39	5,49	0,59	101,99		-	-	-0,01%	5 000			BB-
ТомскОб 55	9,90	19.06.2023	SINKABLE	45	7,84	3,07	107,05		-	-4,41%	-0,43%	7 000			BB-
ТулОбл4	12,20	15.05.2019	SINKABLE	81	6,79	0,63	103,50		-1,80%	-1,71%	-0,55%	5 000			BB
Удмурт2015	13,80	17.09.2020	SINKABLE	41	8,05	1,73	110,66		-0,23%	+0,10%	-1,54%	3 000			B+
Удмурт2016	10,55	19.09.2026	SINKABLE	40	7,71	5,56	118,00		-	-	-0,61%	5 000			B+
Удмуртия-7	7,45	01.10.2020	SINKABLE	146	7,58	1,06	100,00		-0,08%	-0,09%	-0,05%	2 000			B+
Хакас2013	8,40	27.10.2020	SINK/PUT	2	8,67	1,39	100,00		-	-0,20%	-0,72%	3 000			WD
Хакас2014	12,65	27.10.2019	SINK/PUT	74	7,70	1,36	107,09		+0,65%	+0,47%	+3,23%	2 500			WD
Хакас2015	12,25	11.10.2020	SINK/PUT	60	8,61	1,19	104,65		+0,14%	-0,14%	-0,24%	2 000			WD
Хакас2016	11,70	02.11.2023	SINK/PUT	83	8,31	3,67	113,75		+0,03%	-0,22%	+0,02%	5 000			WD
ХМАО 09	11,40	13.10.2019	SINKABLE	65	6,50	0,73	103,68		-	-0,22%	-0,26%	14 000	Ba2		WD NR
Чувашия-10	7,00	07.06.2018	SINKABLE	27	-10,88	0,07	101,39		-	+1,34%	+1,34%	1 500	Ba3		BB+
Якут 35005	8,45	24.04.2018	SINKABLE						-	-	-0,07%	2 500			NR BB
Якут 35006	10,10	02.07.2021	SINKABLE	47	7,99	1,25	102,81		-	-0,72%	-8,21%	2 500			BBB- BB
Якут-07 об	12,43	14.05.2020	SINKABLE	6	1,99	1,08	111,99		-	+3,26%	+4,21%	5 500			BBB- BB
Якут-08 об	10,29	18.05.2021	SINKABLE	5	6,84	1,78	106,60		-	-0,09%	-	5 500			BBB- BB
Якут-09 об	8,59	16.05.2024	SINKABLE	6	8,07	3,62	102,74		-	-	-3,26%	5 000			BB
ЯНАО-2016	9,37	06.12.2023	SINKABLE	26	7,31	2,04	104,50		-	-	-1,23%	20 000			BBB- BBB-
ЯрОбл 12	7,35	13.07.2018	SINKABLE	63	7,47	0,16	100,01		-	-0,46%	-0,15%	5 000			BB-
ЯрОбл 13	10,20	24.09.2019	SINKABLE	46	7,05	0,67	102,20		-	+0,09%	-0,78%	7 000			BB-
ЯрОбл 14	10,00	19.05.2023	SINKABLE	14	7,55	2,83	107,65		-0,28%	-0,42%	-1,24%	4 500			BB-
ЯрОбл 15	8,40	20.04.2027	SINKABLE	81	7,85	5,56	104,26		-1,64%	-2,33%	-2,56%	10 000			BB-

Итоги торгов облигациями сектора машиностроения

Выпуск	Купон	Погашение	Оферта	Дней до след. куп.	Доходность	Дюрация	Цена посл. сделки	Спрэд к бескупонной кривой 0	Изм. цены за день	Изм. цены за нед	Изм. цены за месяц	Объем выпуска, млн ру	Moody's	Fitch	S&P
iyOMЭ БО-1	13,10	07.06.2019		28	6,52	0,99	106,82	10	-	+3,21%	-0,17%	1 500			B
iyOMЭ БО-3	14,25	25.12.2018		46	8,02	0,59	103,79	164	-	+0,77%	-13,51%	2 000			B
ВертолетБ1	11,90	15.01.2026		76	7,43	3,57	118,02	54	-	-	-	10 000		WD	
ВертолетБ2	7,50	16.11.2023		13	7,64	4,40	100,00	85	+3,09%	+3,09%	-2,49%	5 000		WD	
Вертолеты1	8,25	20.04.2018										5 000		WD	
Вертолеты2	8,25	20.04.2018										10 000		WD	
ГИДРОМАШБ1	10,75	09.02.2027	18.02.2020	102	8,52	1,63	103,87	206	+0,15%	-0,36%	-1,22%	3 000			
ГСС БО-04	0,10	24.12.2019		46	3,41	1,62	94,86	-304	-	-	+9,03%	1 030		WD	
ГСС БО-05	9,45	21.05.2020		13	7,98	1,82	102,99	150	-0,01%	+0,97%	-0,85%	3 000		WD	
ИРКУТ БО-4	9,00	06.11.2023	12.11.2018	3	8,13	0,49	100,50	177	-	-	-0,34%	5 000	Ba3		
КАМАЗ 12	11,24	18.07.2030		83	11,38	0,09	100,00	430				5 000	Ba3		
КАМАЗ БО13	10,39	05.12.2030		41	10,62	0,58	100,00	352				5 000	Ba3		
КАМАЗ БО14	9,92	24.11.2031		31	10,13	0,55	100,00	299				5 000	Ba3		
КАМАЗ БО15	9,63	02.12.2031		39	9,83	0,58	100,00	269				5 000	Ba3		
КАМАЗ БО-5	11,50	12.06.2020		35	0,14	1,97	100,80	-635	-	-1,18%	-0,20%	2 000	Ba3		
ОАК1	8,00	17.03.2020		116	8,15	1,70	100,00	169	-	-	-	46 280			
ОДК 01	10,75	10.06.2026		28	7,40	5,57	121,00	49	-	-	-	6 642			
ОДК 02	8,80	17.04.2023		152	5,16	3,92	116,00	-161	-	-	-	2 569			
ОДК 03	11,50	26.06.2024		42								2 927			
ОДК 04	8,00	24.04.2020		154								21 076			
СилМашБО-1	12,30	15.10.2025										#VALUE!			NR
СилМашБО-2	12,30	15.10.2025										#VALUE!			NR
СилМашБО-3	9,95	14.09.2026										#VALUE!			NR
СилМашБО-4	9,95	14.09.2026										#VALUE!			NR
СилМашБО-5	10,25	25.11.2026										#VALUE!			NR
СилМашБО-6	10,25	30.11.2026										#VALUE!			NR
СилМашины2	9,30	28.09.2023										#VALUE!			NR
СилМашины2	9,30	28.09.2023										#VALUE!			NR
ТрансмшПБ1	9,95	04.02.2020		88	7,51	1,60	104,10	105	-	+0,24%	-0,57%	10 000		BB-	

Итоги торгов облигациями сектора строительства и девелопмента

Выпуск	Купон	Погашение	Оферта	Дней до след. к	Доходность	Дюрация	Цена посл. сделк	Спрэд к бескупонной кривой РФ	Изм. цены за ден	Изм. цены за нед	Изм. цены за мес	Объем выпуска, млн р	Moody's	Fitch	S&P
ВерЦемЗав1	0,10	04.05.2021	07.08.2018	88	0,52	0,24	99,90	-579	-0,11%	-0,10%	-0,21%	3 600			
ВИСДев БО1	11,00	03.04.2019										1 700			
ЗСД 02	10,44	13.05.2031		18	10,71	5,68	100,00	359	-	-	-	5 000			
ЗСД 03	9,84	06.02.2032		105	9,14	7,87	107,00	199	-	-	+3,88%	5 000			
ЗСД 04	9,84	06.02.2032		105	9,14	7,87	107,00	199	-	-	+5,42%	5 000			
ЗСД 05	9,84	06.02.2032		105	9,14	7,87	107,00	199	-	-	-	5 000			
Инград БО1	10,25	12.10.2021										5 000			
ЛенССМУ 02	12,90	12.12.2017										5 000			B+
ЛидерИнБП1	13,50	21.12.2021	26.06.2018	46	9,32	0,11	100,51	301	+0,16%	-0,32%	-0,78%	3 000			
ЛнССМУБ1Р1	11,85	17.06.2021		41	8,60	1,88	106,69	194	-	-0,01%	-1,30%	5 000			B+
ЛСР 04 обл	0,10	20.10.2017										5 000		NR	
ЛСР БО 1Р1	10,75	22.09.2021		47	8,71	2,08	104,61	204	-0,09%	+0,11%	-0,83%	5 000		B	
ЛСР БО 1Р2	9,65	20.04.2022		75	8,76	2,60	102,98	205	+0,18%	+0,32%	-0,84%	5 000		B	
ЛСР БО 1Р3	9,00	27.09.2022		53	8,66	3,33	102,00	193	-0,19%	-0,48%	-0,39%	5 000		B	
О1пропфин1	12,00	02.08.2018		83	32,38	0,16	96,18	2 607	-1,35%	-0,86%	+0,19%	6 000	B1 *		
ОПин БО-01	0,00	17.03.2022	21.03.2019	132	0,12	0,86	99,90	-628	-0,60%	-0,60%	-0,35%	5 000			
ПИК БО-1	13,00	03.09.2026	12.09.2019	125	9,54	1,25	104,50	310	-0,22%	-0,02%	-0,48%	3 000			B
ПИК БО-2	13,00	03.09.2026	12.09.2019	125	8,64	1,25	105,61	220	+0,02%	-0,02%	+0,13%	3 000			B
ПИК БО-3	13,00	03.09.2026	12.09.2019	125	8,91	1,25	105,28	247	+0,01%	+0,04%	+0,18%	3 000			B
ПИК БО-4	14,25	08.08.2025	17.08.2018	98	9,18	0,25	101,33	287	-0,17%	-0,61%	-0,78%	5 000			B
ПИК БО-5	14,25	08.08.2025	17.08.2018	98	8,52	0,24	101,50	221	-	-0,15%	-0,68%	5 000			B
ПИК БО-6	14,25	08.08.2025	17.08.2018	98	8,17	0,25	101,59	186	-	-0,06%	-0,60%	5 000			B
ПИК БО-7	13,00	24.07.2026	02.08.2019	84	9,10	1,14	104,63	267	-	+0,08%	-0,16%	15 000			B
ПИК БО-П01	13,00	25.02.2022	28.02.2020	112	8,94	1,63	106,92	248	-0,12%	+0,11%	-0,55%	13 000			B
ПИК БО-П02	11,25	22.04.2022		77	9,03	2,32	105,77	232	+0,16%	+0,46%	-0,08%	10 000			B
ПИК БО-П03	10,75	29.07.2022		84	9,12	3,47	106,73	240	+0,31%	+0,76%	+0,24%	10 000			B
ПионерБ1Р1	0,00	29.10.2019			0,03	1,47	99,95	-641	-	-	-0,01%	3 000			B-
ПионерБ1Р2	13,50	09.04.2020	11.10.2018	153	9,95	0,40	101,50	360	-0,47%	-0,19%	+0,50%	2 000			B-
ПионерБ02	13,50	03.06.2021	07.06.2018	27	-	0,05	103,99	-3 831	-	-0,01%	-0,01%	3 000			B-
ПроффинБО1	13,00	02.10.2020		147	12,41	2,08	101,90	587	-	-	+1,29%	15 000	B1 *		
ПроффинБ-П1	7,00	29.01.2021		84	22,95	2,42	70,76	1 635	-0,41%	-7,54%	-10,15%	335	B1 *		
ПроффинБ-П2	6,00	18.05.2021		11	23,39	2,63	65,71	1 674	-0,69%	-8,82%	-11,49%	150	B1 *		
ПСНПрМдБП1	12,00	31.08.2027	25.03.2019	136	152,59	0,70	50,00	14 619	-	-	-	6 100			
ПСНПрМдЖ 1	13,00	10.09.2026		132	34,73	4,39	31,00	2 781	+1,64%	+3,33%	+109,32%	10 000			
РегИнв 01	10,50	12.09.2019		125	6353,95	0,61	0,17	634 751	-	-	-15,00%	3 000			
РегИнв БО1	10,36	19.07.2022		74	914,82	0,21	0,17	90 810	-	-	-77,92%	5 000			
РегИнв БО2	9,53	12.01.2021		67	938,62	0,33	0,28	93 203	-	-	-64,56%	10 000			
РегИнв БО3	7,35	15.04.2021	18.10.2018	160	5852523,31	0,19	0,40	585 251 696	-	-	-40,30%	10 000			
РегИнв БО4	7,35	19.04.2021		164	8237,91	0,45	0,14	823 127	-	-	-70,21%	10 000			
РегИнв БО5	7,35	20.04.2021	23.10.2018	165	5559957,16	0,20	0,40	555 995 081	-	-	-11,11%	10 000			
РегИнв БО6	7,35	04.05.2021		179	41490,90	0,49	0,13	4 148 425	-	-	-78,33%	10 000			
СтржилинБ1	10,37	14.12.2021		39	0,45	3,36	99,50	-624	-	-	-	11 000			
СтржилинВ1	8,61	10.07.2019		61	16,55	1,10	85,00	1 012	-	-	-	3 000			

Итоги торгов еврооблигациями нефтегазового сектора

Выпуск	Купон	Погашение	Колл-опцион	Дн. до след. куп.	Доходность	Дюрация	Цена посл. сделки	Z-спрэд	Изм. цены	Изм. цены за нед.	Изм. цены за месяц	Объем выпуска, млн у.е	Валюта (у.е.)	Moody's	Fitch	S&P
Газпром 18-3 (EUR)	3,70	25.07.2018		71	1,03	0,19	100,51	131	-0,14	-0,15	-0,24	900	EUR	Baa3	BBB-	BBB-
Газпром 18-4 (EUR)	4,63	15.10.2018		153	0,98	0,42	101,51	125	+0,02	-0,05	+0,07	1 000	EUR	Baa3	BBB-	BBB-
Газпром 19	9,25	23.04.2019		161	3,77	0,92	105,00	122	-	+0,60	+0,48	2 250	USD	Baa3	BBB-	BBB-
Газпром 19-2 (CHF)	2,85	25.10.2019		163	0,96	1,42	102,70	151	-	-0,14	+0,63	500	CHF	Baa3	BBB-	BBB-
Газпром 20 (EUR)	3,39	20.03.2020		309	1,60	1,81	103,23	176	+0,15	-0,03	+0,67	1 000	EUR	Baa3	BBB-	BBB-
Газпром 20 (GBP)	5,34	25.09.2020		133	3,02	2,24	105,23	194	+0,02	-0,16	+0,44	500	GBP	Baa3	BBB-	BBB-
Газпром 20	3,85	06.02.2020		83	4,49	1,67	98,95	175	-	-0,68	-0,15	800	USD	Baa3	BBB-	BBB-
Газпром 21	6,00	23.01.2021		69	4,52	2,48	103,70	168	-	-	-1,24	600	USD	Baa3	BBB-	BBB-
Газпром 21 (EUR)	3,60	26.02.2021		287	1,79	2,69	104,88	180	+0,11	-0,03	+1,06	750	EUR	Baa3	BBB-	BBB-
Газпром 22	6,51	07.03.2022		115	4,77	3,41	106,00	187	-	-	+1,87	1 300	USD	Baa3	BBB-	BBB-
Газпром 22-2	4,95	19.07.2022		65	5,21	3,76	99,03	230	-	-1,46	+0,16	1 000	USD	Baa3	BBB-	BBB-
Газпром 25 (EUR)	4,36	21.03.2025		310	2,63	6,08	110,74	202	+0,15	-0,17	+2,12	500	EUR	Baa3	BBB-	BBB-
Газпром 28	4,95	06.02.2028		83	5,38	7,69	96,80	238	+0,04	+0,04	+3,39	900	USD	Baa3	BBB-	BBB-
Газпром 34	8,63	28.04.2034		166	6,29	9,63	123,27	327	-	-0,69	+0,63	1 200	USD	Baa3	BBB-	BBB-
Газпром 37	7,29	16.08.2037		93	6,20	10,95	112,15	316	-	-	-1,36	1 250	USD	Baa3	BBB-	BBB-
Газпромнефть 22	4,38	19.09.2022		127	4,87	3,97	98,10	194	-	-	+0,10	1 500	USD	Baa3	BBB-	BBB-
Газпромнефть 23	6,00	27.11.2023		12	4,94	4,69	105,07	200	-	+0,59	+2,51	1 500	USD	Baa3	BBB-	BBB-
Лукойл 19	7,25	05.11.2019		174	4,76	1,42	103,50	207	-	-	-1,90	600	USD	Baa3	BBB+	BBB
Лукойл 20	6,13	09.11.2020		178	3,57	2,34	106,01	75	-	-	-	1 000	USD	Baa3	BBB+	BBB
Лукойл 22	6,66	07.06.2022		23	4,61	3,55	107,50	170	-	-	+1,18	500	USD	Baa3	BBB+	BBB
Лукойл 23	4,56	24.04.2023		162	4,68	4,47	99,49	175	-0,11	+0,44	+2,57	1 500	USD	Baa3	BBB+	BBB
НК Альянс 20	7,00	04.05.2020		173	28,31	1,85	69,40	2 554	+0,00	-2,77	-6,17	500	USD		WD	NR
Новатэк 21	6,60	03.02.2021		80	5,06	2,49	103,88	221	-	-	-3,51	650	USD	Baa3	BBB	BBB-
Новатэк 22	4,42	13.12.2022		29	5,04	4,11	97,50	211	-	-	+1,88	1 000	USD	Baa3	BBB	BBB-
Роснефть (ТНК-ВР) 20	7,25	02.02.2020		79	4,49	1,61	104,50	175	-	-	-1,88	500	USD	Baa3	WD	BB+
Роснефть 22	4,20	06.03.2022		114	4,71	3,53	98,25	180	-	-	+4,52	2 000	USD	Baa3	WD	BB+
Транснефть 18	8,70	07.08.2018		84	2,04	0,23	101,50	-38	-	-	-0,35	1 050	USD	Baa3		BBB-



Итоги торгов еврооблигациями финансового сектора

Выпуск	Купон	Погашение	Колл-опцион	Дн. до след. куп.	Доходность	Дюрация	Цена посл. сделки	Z-спрад	Изм. цены	Изм. цены за нед.	Изм. цены за месяц	Объем выпуска, млн у.е	Валюта (у.е.)	Moody's	Fitch	S&P
Акбэрс 18	8,00	06.08.2018		83	6,45	0,23	100,31	408	-	-	-0,11	350	USD	B2	WD	
Акбэрс 22	8,00	13.07.2022		59	7,66	3,53	101,17	475	+0,01	-0,28	-0,48	600	USD		WD	
Альфа Банк 18	5,00	27.11.2018		12	3,13	0,52	100,98	67	-	-	-	500	USD	Ba1	BB+	BB
Альфа Банк 19	7,50	26.09.2019		134	4,62	1,31	103,75	196	-	-	-0,33	750	USD	Ba3	BB	BB
Альфа Банк 21	7,75	28.04.2021		166	6,61	2,69	103,00	375	-	-	-	1000	USD	Ba1	BB+	BB+
Альфа Банк 25	9,50	18.02.2025	18.02.2020	95	6,05	1,63	105,65	327	-	-	-	250	USD	B1u	BB	
Банк СПб 2018	11,00	24.10.2018		162	4,95	0,44	102,60	253	-	-	-1,77	101	USD	B2	WD	
Банк СПб 2019	10,75	22.04.2019		160	6,27	0,91	104,00	372	-	-	-	100	USD		B+	
Банк ФК Открытие 19	10,00	26.04.2019		164	223,75	0,95	25,32		+0,00	+0,03	-7,82	500	USD	C	WD	
Восточный Экспресс Банк	10,00			14	18,98	5,31	52,66	1 604	-	-9,67	-10,00	125	USD	NR		
ВТБ 18	6,88	29.05.2018		14	11,92	0,04	99,79	988	-	-	-1,14	2000	USD	Ba1	WD	BBB-
ВТБ 18 (CHF)	2,90	25.05.2018		10	-	0,03	100,20	-346	-	-0,03	-0,03	300	CHF	Ba1	WD	BBB-
ВТБ 20	6,55	13.10.2020		151	5,08	2,26	103,30	226	-	-	-2,91	1000	USD	Ba1	WD	BBB-
ВТБ 22	6,95	17.10.2022		155	6,36	3,87	102,25	344	+0,15	-1,10	+1,73	1500	USD	Ba3	WD	B-
ВТБ 24 (CHF)	5,00	24.10.2024	24.10.2019	162	3,66	1,39	101,82	416	-	-0,00	+3,00	350	CHF			
ВТБ 35	6,25	30.06.2035		46	5,89	10,64	103,80	286	-0,02	+0,01	+1,24	1000	USD	Ba1	WD	BBB-
ВЭБ 2018	4,22	21.11.2018		6	4,20	0,51	100,01	175	-	-	+0,31	850	USD		BBB-	BBB-
ВЭБ 2020	6,90	09.07.2020		55	4,77	1,99	104,30	198	-	-	+0,29	1600	USD		BBB-	BBB-
ВЭБ 2022	6,03	05.07.2022		51	5,68	3,65	101,25	277	-	-	-	1000	USD		BBB-	BBB-
ВЭБ 2023	5,94	21.11.2023		6	5,37	4,66	102,68	244	+1,12	+1,12	+1,41	1150	USD		BBB-	BBB-
ВЭБ 2023 (EUR)	4,03	21.02.2023		282	2,36	4,42	107,45	204	+0,00	-0,13	+5,52	500	EUR		BBB-	BBB-
ВЭБ 2025	6,80	22.11.2025		7	5,76	5,88	106,25	280	-	-1,63	+1,66	1000	USD		BBB-	BBB-
Газпромбанк 18	5,75	21.11.2018		6	5,58	0,50	100,09	312	+0,03	+0,11	-0,60	63	USD			
Газпромбанк 18 (EUR)	3,98	30.10.2018		168	1,91	0,46	100,93	220	-0,00	-0,04	-0,26	1000	EUR	Ba2	BB+	BB+
Газпромбанк 19	7,25	03.05.2019		172	4,84	0,95	102,25	228	-	-	+3,28	500	USD	B2	BB	B-
Газпромбанк 19-2	4,96	05.09.2019		113	4,36	1,27	100,75	170	-	-	-1,23	750	USD		BB+	BB+
Газпромбанк 19 (RUB)	8,75	29.06.2024		45	23,26	4,01	54,85	1 553	+0,25	-5,56	-30,25	13 500	RUB		BB	
Газпромбанк 20	6,50	17.07.2020		63	6,75	2,02	99,50	396	+0,09	+0,13	-1,30	400	USD	NR		
Газпромбанк 23	7,50	28.12.2023	28.12.2018	44	7,47	0,60	100,00	486	-	-	-2,00	750	USD	NR	BB	
Газпромбанк 24 (CHF)	5,13	13.05.2024	13.05.2019	363	3,30	0,99	101,75	383	-	-0,09	+2,56	350	CHF		BB	
Кредит Европа Банк 2019	8,50	15.11.2019		184	6,02	1,44	103,50	333	-	-	-	250	USD	B2	B+	
МКБ 18-2	8,70	13.11.2018		182	9,94	0,49	99,41	749	-0,22	-0,07	-0,57	500	USD	NR	B	
МКБ 25 (RUB)	16,50	26.05.2025	26.05.2020	11	14,47	1,69	103,45	703	-0,21	+0,36	+3,23	5000	RUB		B	
Открытие Холдинг 17 (RUB)	9,00	18.06.2022		33	7,97	3,39	104,38	44	+0,41	-0,43	-2,18	18 000	RUB			
Промсвязьбанк 19	10,20	06.11.2019		175	221,26	1,27	15,13	21 859	-	-	-	600	USD	C	WD	
Промсвязьбанк 21	10,50	17.03.2021							-	-	-	100	USD			
Промсвязьбанк 21-2	10,50	30.07.2021							-	-	-	333	USD	C	WD	
Ренессанс Кредит 18	13,50	21.06.2018		37	11,07	0,10	100,18	888	-0,19	-0,93	-0,46	150	USD	WR	WD	
Ренессанс Кредит 19	13,50	22.05.2019		7	8,78	0,93	104,50	621	-	-	-	100	USD	NR		
РСХБ 18	7,75	29.05.2018		14	0,78	0,04	100,27	-159	-	-	-0,37	1000	USD	Ba2	BB+	
РСХБ 18-2	5,10	25.07.2018		71	3,18	0,19	100,36	80	+0,03	+0,03	+0,22	1300	USD	Ba2	BB+	
РСХБ 23	8,50	16.10.2023		154	7,05	4,46	106,45	411	-	-	-0,51	500	USD	NR		
Сбербанк 18 (TRY)	7,40	04.03.2018							-	-	-	550	TRY	WR	NR	
Сбербанк 19	5,18	28.06.2019		44	4,34	1,08	100,90	174	-	+0,52	-0,10	1000	USD	Ba1	BBB-	
Сбербанк 19-2	4,15	06.03.2019		114	4,10	0,80	100,03	159	-	-0,04	-0,69	500	USD	Ba1	BBB-	
Сбербанк 19 (EUR)	3,08	07.03.2019		115	1,28	0,80	101,44	154	+0,32	+0,21	-0,50	500	EUR	Ba1	BBB-	
Сбербанк 19-2 (EUR)	3,35	15.11.2019		184	1,60	1,47	102,58	181	+0,04	+0,11	+0,53	1000	EUR	Ba1	BBB-	
Сбербанк 21	5,72	16.06.2021		32	4,90	2,81	102,30	203	-	-0,53	-2,85	1000	USD	Ba1	BBB-	
Сбербанк 22	6,13	07.02.2022		84	4,99	3,34	103,80	209	-	-0,19	+1,37	1500	USD	Ba1	BBB-	
Сбербанк 22-2	5,13	29.10.2022		167	5,55	4,03	98,35	263	+0,33	+0,08	-0,42	2000	USD	Ba2	BB+	
Сбербанк 23	5,25	23.05.2023		8	5,40	4,37	99,35	247	-	-	+1,32	1000	USD		BB+	
Сбербанк 24	5,50	26.02.2024	26.02.2019	103	5,82	0,77	99,75	311	-	-	+1,27	1000	USD		BB+	
ТКС 18	14,00	06.06.2018		22	-	0,06	101,26	-945	-	-	-	200	USD	B2	B+	
Транскапиталбанк	10,00	18.09.2020		126	40,27	2,02	56,57	3 747	-2,31	-2,31	-1,77	100	USD	WR		
ХМБ Открытие 23	10,00	18.06.2023							-	-	-	200	USD	WR		
ХФ Банк 20	9,38	24.04.2020							-	-	-0,88	500	USD	WR	WD	
ХФ Банк 21	10,50	19.04.2021	17.04.2019	155	6,57	0,90	103,45	402	-	-	-	200	USD	NR	B+	
Экспобанк 21	8,00	22.04.2021		68	6,97	2,64	102,72	412	+0,18	-0,36	-1,65	20	USD			

Итоги торгов еврооблигациями нефинансового сектора

Выпуск	Купон	Погашение	Колл-опцион	Дн. до след. куп.	Доходность	Дюрация	Цена посл. сделки	Z-спрэд	Изм. цены	Изм. цены за нед.	Изм. цены за месяц	Объем выпуска, млн у.е.	Валюта (у.е.)	Moody's	Fitch	S&P
DME Airport 2018	6,00	26.11.2018		10	5,03	0,52	100,50	257	-	-	-1,71	300	USD		BB+	BB+
DME Airport 2021	5,88	11.11.2021		180	4,85	3,21	103,25	196	-	-	-	350	USD		BB+	BB+
EDC 2020	4,88	17.04.2020		155	5,26	1,85	99,30	250	+0,08	+0,05	+0,38	600	USD		BB	BB+
Global Ports 22	6,87	25.01.2022		71	6,48	3,26	101,25	359	-	-	-4,49	350	USD	Ba3	BB	
Global Ports 23	6,50	22.09.2023		130	5,62	4,58	104,00	269	-	-	-	350	USD	Ba3	BB	
Алроса 20	7,75	03.11.2020		172	4,50	2,29	107,50	168	-	-	+1,65	1 000	USD	Baa3	BB+	BB+
АФК Система 19	6,95	17.05.2019		2	6,12	0,96	100,80	355	-	+1,82	-0,40	500	USD		BB-*	B+
Борец 2018	7,63	26.09.2018		134	4,78	0,36	101,00	237	-	-	-2,30	420	USD	Ba3	BB-	BB-
Вымпелком 19	5,20	13.02.2019		90	4,66	0,73	100,38	214	+0,00	-0,03	-0,27	600	USD	Ba2	BB+	NR
Вымпелком 21	7,75	02.02.2021		79	5,18	2,46	106,43	233	+0,03	-0,10	-1,05	1 000	USD	Ba2	BB+	BB
Вымпелком 22	7,50	01.03.2022		109	5,49	3,34	106,82	259	+0,14	-0,16	-0,63	1 500	USD	Ba2	BB+	BB
Вымпелком 23	5,95	13.02.2023		90	5,60	4,15	101,45	267	+0,25	-0,36	+0,86	1 000	USD	Ba2	BB+	BB
ГТЛК 21	5,95	19.07.2021		65	6,02	2,89	99,80	314	-	-	-0,20	500	USD	Ba3	BB	
ДВМП 2018	8,00	02.05.2018							-	-	-	550	USD		NR	NR
ДВМП 2020	8,75	02.05.2020							-	-	-	325	USD		C	NR
Евраз 20	6,50	22.04.2020		160	5,40	1,84	102,00	263	-	-	+1,75	1 000	USD		BB-	BB
Металлоинвест 2020	5,63	17.04.2020		155	5,45	1,84	100,31	269	+0,03	+0,06	-0,66	1 000	USD	Ba2	BB	BB
МТС 20	8,63	22.06.2020		38	3,78	1,92	109,70	100	-	-	-	750	USD	Ba1u	BB+	BB-*
МТС 23	5,00	30.05.2023		15	4,48	4,43	102,34	154	-	-	-	500	USD	Ba1u	BB+	BB-*
НЛМК 19	4,95	26.09.2019		134	4,18	1,33	101,00	152	-	-	-	500	USD	Baa3	BBB-	BBB-
Норникель 2020	5,55	28.10.2020		166	5,11	2,32	101,00	229	-	-	+2,02	1 000	USD	Baa3	BBB-*	BBB-
Норникель 2022	6,63	14.10.2022		152	5,14	3,90	105,78	223	-	-	+4,22	1 000	USD	Baa3	BBB-*	BBB-
Норникель 2023	4,10	11.04.2023		149	5,41	4,46	94,41	248	-	-	+1,24	1 000	USD		BBB-*	BBB-
Петропавловск 20 (conv)	9,00	18.03.2020		34	6,89	1,70	103,62	1048	-0,06	-0,04	-1,03	100	USD			
Полус Золото 2020	5,63	29.04.2020		167	5,84	1,87	99,60	308	-	-	+6,52	750	USD		BB-	BB-
РЖД 2019 (RUB)	8,30	02.04.2019		140	6,98	0,86	101,19	-	-0,02	-0,00	+0,13	37 500	RUB	Baa3	BBB-	BBB-
РЖД 2021 (CHF)	2,73	26.02.2021		287	0,98	2,70	104,79	132	-	-0,17	+1,37	150	CHF	Baa3	BBB-	BBB-
РЖД 2021 (EUR)	3,37	20.05.2021		5	1,93	2,83	104,19	190	+0,08	-0,04	+0,99	1 000	EUR	Baa3	BBB-	BBB-
РЖД 2022	5,70	05.04.2022		143	4,77	3,53	103,25	187	-	+0,75	+0,73	1 400	USD	Baa3	BBB-	BBB-
РЖД 2023 (EUR)	4,60	06.03.2023		295	2,37	4,41	110,03	204	+0,08	-0,20	+1,24	500	EUR	Baa3	BBB-	BBB-
РЖД 2031 (GBP)	7,49	25.03.2031		133	4,93	8,89	124,09	335	+0,17	-0,32	+0,61	650	GBP	Baa3	BBB-	BBB-
Северсталь 22	5,90	17.10.2022		155	5,07	3,95	103,25	215	-3,50	-3,50	-3,50	750	USD	Baa3	BBB-	BBB-
Сибур 2023	4,13	05.10.2023		143	5,01	4,85	95,85	207	-	-	+3,06	500	USD	Baa3	BB+	
ТМК 20	6,75	03.04.2020		141	6,60	1,79	100,25	385	-	-	-3,70	500	USD	B1		B+
ФСК 19 (RUB)	8,45	13.03.2019		121	7,02	0,81	101,21	-	+0,09	+0,14	+0,09	17 500	RUB	Ba1	BBB-	BBB-
Яндекс 2018 (conv)	1,13	15.12.2018		31	3,55	0,58	98,61	360	+0,15	+0,31	-1,14	690	USD			

**Календарь событий на 11 мая**

- ❖ Италия выпустит 3-летние облигации на 2,75 млрд евро
- ❖ Италия выпустит 7-летние облигации на 2,5 млрд евро
- ❖ Италия выпустит 15-летние облигации на 1,5 млрд евро

# ПАО "ИК РУСС-ИНВЕСТ"

Ежедневный обзор долговых рынков

Заявление об ограничении ответственности. Настоящие обзоры подготовлены в информационных целях, Они ни в коем случае не являются и не должны рассматриваться как предложение купить или продать соответствующие ценные бумаги, Информация, содержащаяся в данных обзорах, получена из вызывающих доверия открытых источников, Несмотря на то, что при подготовке обзоров были предприняты необходимые меры для получения достоверной информации, ПАО "ИК РУСС-ИНВЕСТ" не исключает возможность включения в обзор ошибочной информации, предоставленной соответствующими источниками, и не несет за это ответственности, ПАО "ИК РУСС-ИНВЕСТ", его работники и клиенты могут быть заинтересованы в покупке или продаже ценных бумаг, упомянутых в обзорах.

## ПАО "ИК РУСС-ИНВЕСТ"

<http://www.russ-invest.com>

### Москва

Тел: +7(495) 363-93-80

Факс: +7(495) 363-93-90

E-mail: [mail@russ-invest.com](mailto:mail@russ-invest.com)

Адрес: Москва, 119019, 5-3/12 Нащокинский переулок

© 2007 | ПАО "ИК РУСС-ИНВЕСТ"

Лицензия № 045-11769-001000

Лицензия № 045-08757-000100

Лицензия № 045-06310-100000

Лицензия № 045-06312-010000