

Комментарий

19 июня, во вторник, рынок корпоративного рублевого долга демонстрировал умеренное снижение котировок. Торговые обороты составили 15,6 млрд руб., вдвое превысив среднедневные значения за неделю. По всей длине кривой наблюдались распродажи, и котировки бумаг снизились в среднем на 10 б.п.

Аутсайдерами оказались бумаги химического и электроэнергетического секторов. В первом аутсайдером оказался выпуск Акрон Б1Р2 (-1,4%), а в электроэнергетике – РусГидрБП5 (-1,4%). Отрасль металлургии смотрелась лучше рынка, и соответствующие облигации прибавили в среднем по 20-25 б.п.

На рынке внутреннего госдолга ОФЗ продолжили дешеветь. Котировки бумаг упали в среднем на 10 б.п. Торги проходили на повышенных объемах, которые достигли 63,6 млрд руб. Из наиболее ликвидных бумаг стоит отметить серии 26222 (-0,6%) и 26209 (-0,7%).

Евробонды нефтегазовых эмитентов и РЖД демонстрировали заметное падение. В финансовом сегменте слабо смотрелись выпуски Газпромбанка и ВЭБа.

Индикаторы рынка

	Значение закрытия	Изм. к пред. дню	Изм. за неделю
Золото	1274,66	-0,29%	-1,90%
Нефть Brent	75,08	-0,35%	-2,16%
5-летний CDS	154	+0,82%	+8,69%
Бивалютная корзина	68,46	+0,65%	+1,32%
Mosprime o/n	7,24	-0,01	-0,03
Депозиты в ЦБ	3246,1	-18,4	+67,0
Остатки на корп. сч.	2043,4	+86,0	-186,8
UST 2	2,55	-0,00	-0,02
UST 10	2,90	-0,02	-0,07
Russia 2028	4,96	+0,02	+0,00
Brazil 2028	7,27	+0,08	+0,28
Turkey 2028	7,06	+0,08	+0,24
Portugal 10 yr	1,73	-0,01	-0,21
Ireland 10 yr	0,85	-0,03	-0,16
Italy 10 yr	2,55	+0,00	-0,24
Greece 10 yr	4,34	-0,04	-0,20

Источник: Bloomberg, ПАО Московская биржа
Оценка: ПАО «ИК РУСС-ИНВЕСТ»

Рынок внешнего долга

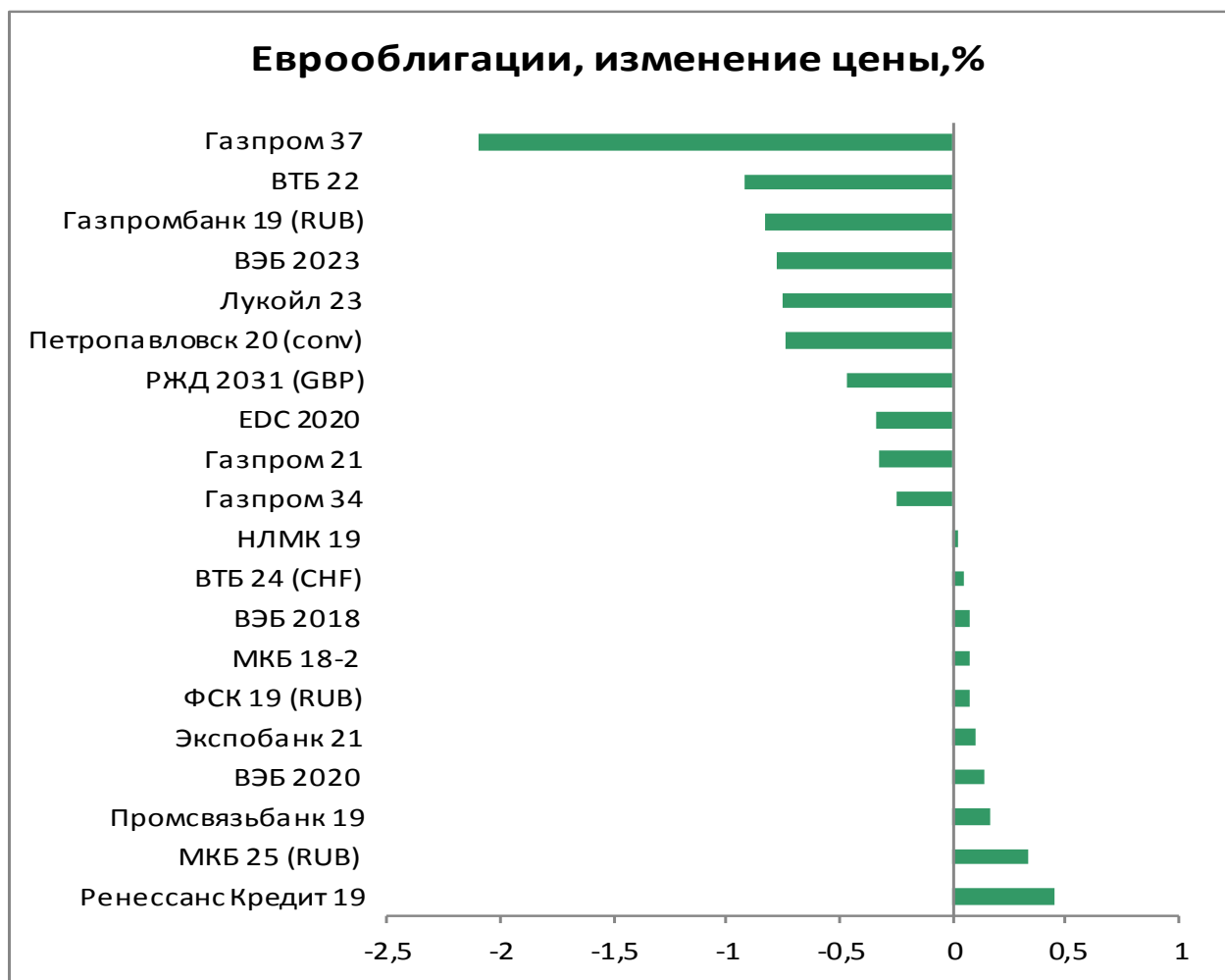
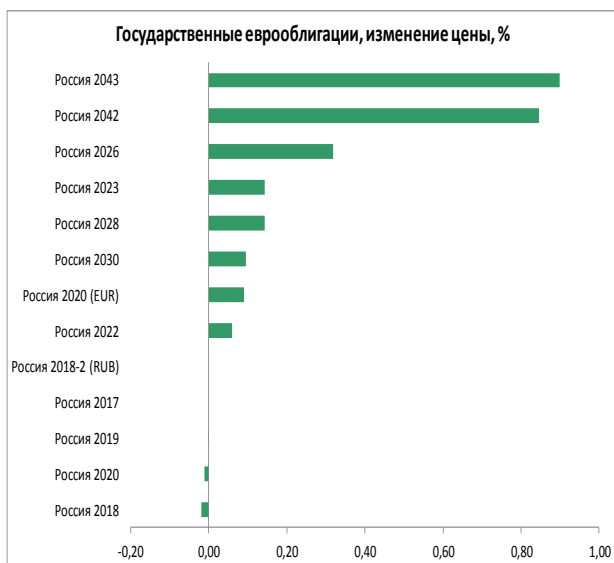
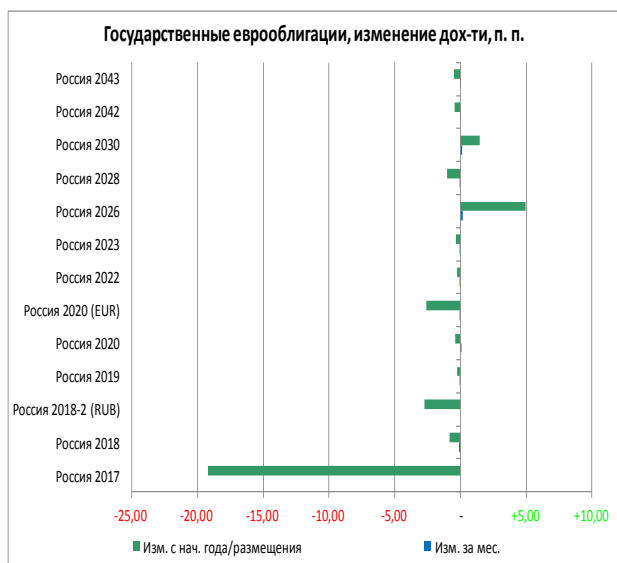

Российский долговой рынок

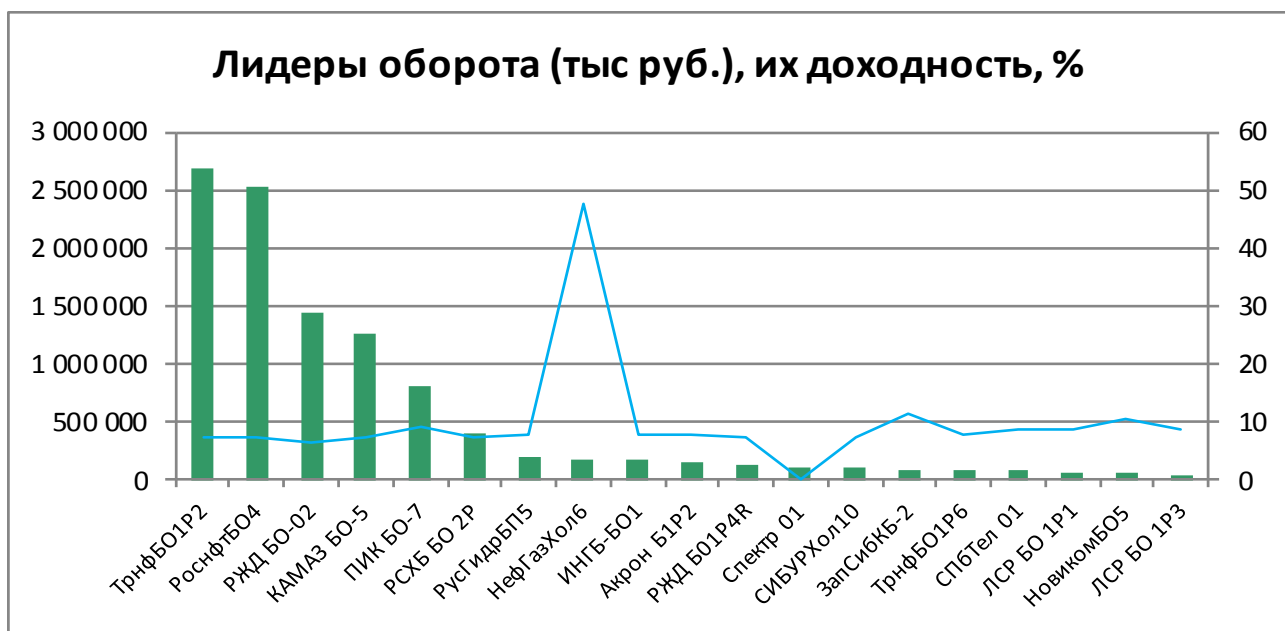
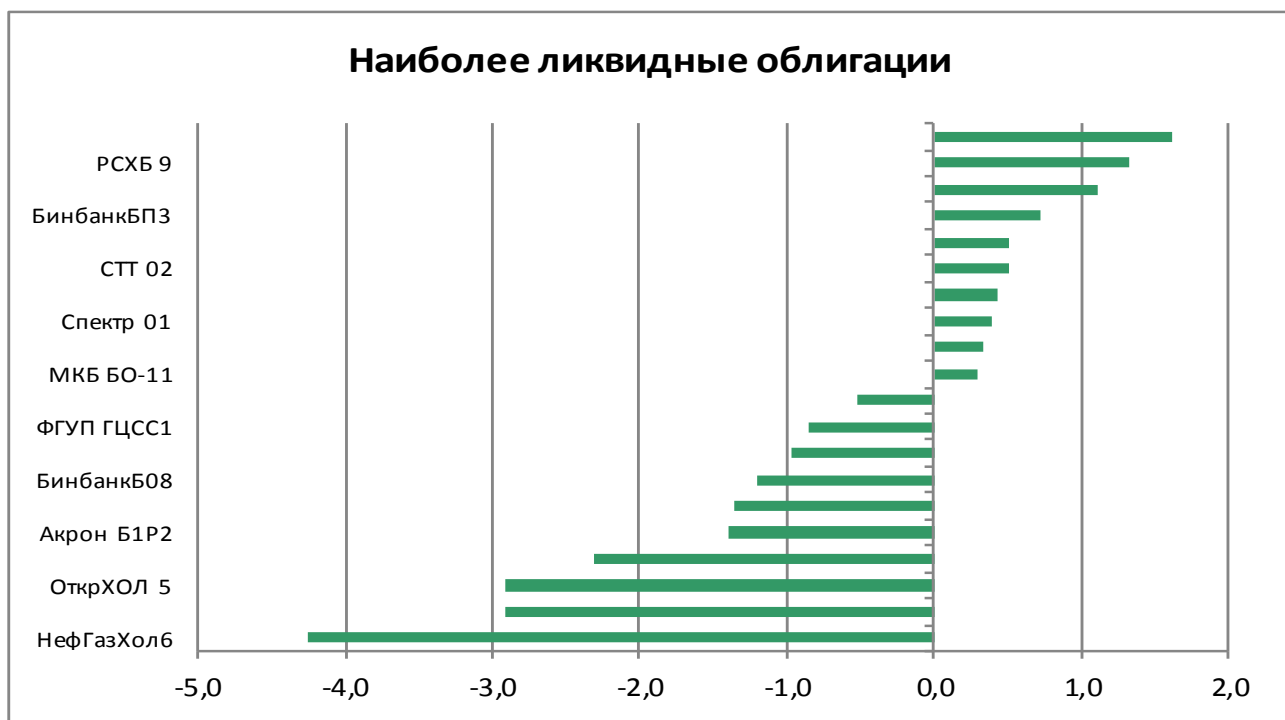

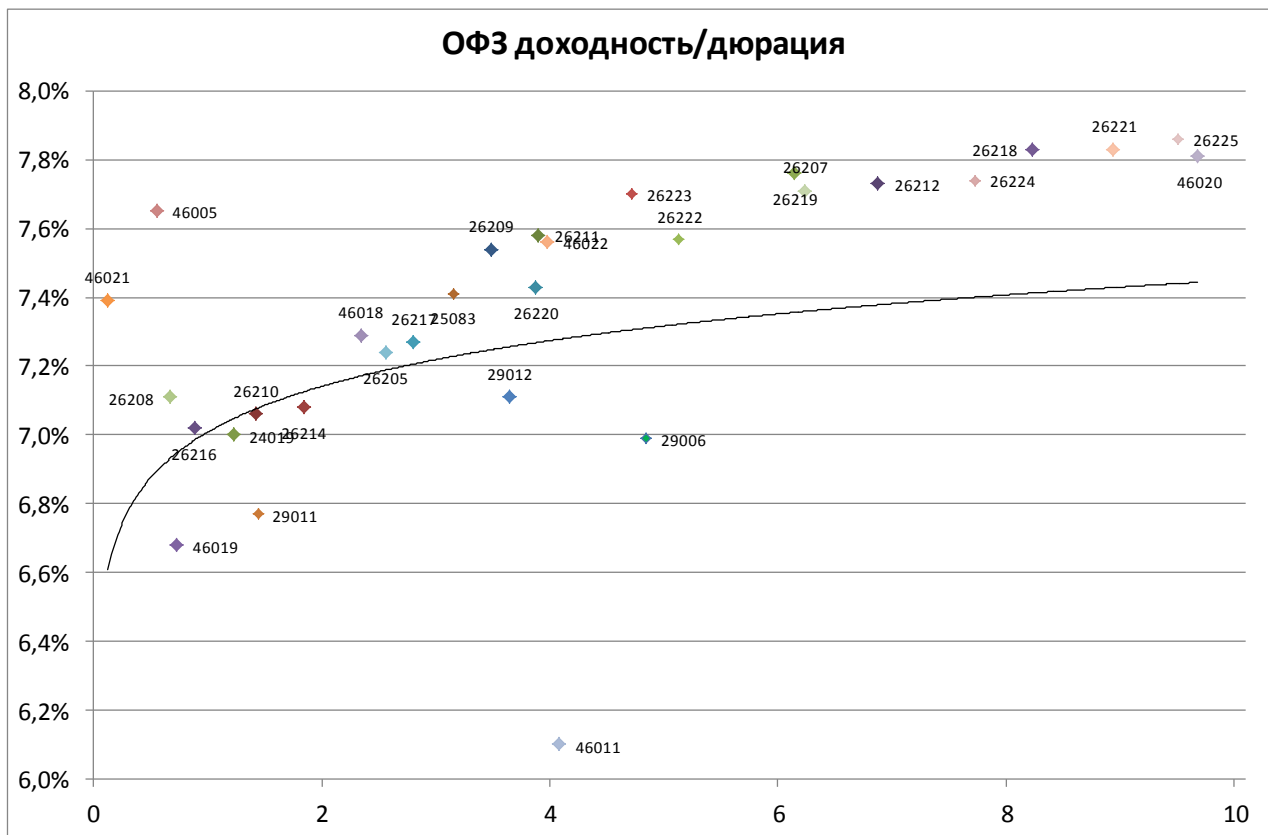

Выпуск	Купон	Погашение	Дюрация	Доходность	Посл. цена	Изм. цены	Выпуск	Купон	Погашение	Дюрация	Доходность	Посл. цена	Изм. цены
46019	2,01	20.03.2019	0,73	6,68	96,70	+0,21%	26215	7,00	16.08.2023	4,31	7,56	98,20	-0,31%
46021	5,00	08.08.2018	0,12	7,39	99,70	-0,03%	52001	2,50	16.08.2023	2,41	2,62	99,53	+0,25%
46014	7,00	29.08.2018	0,18	5,95	100,20	-0,05%	46022	6,00	19.07.2023	3,97	7,56	92,70	-0,43%
46005	0,00	09.01.2019	0,55	7,65	96,00	-0,52%	26223	6,50	28.02.2024	4,72	7,70	95,16	-0,26%
26208	7,50	27.02.2019	0,67	7,11	100,32	-0,04%	26222	7,10	16.10.2024	5,13	7,57	98,32	-0,55%
24019	7,74	16.10.2019	1,23	7,00	100,72	-0,05%	29006	9,12	29.01.2025	4,84	6,99	107,48	-0,01%
26210	6,80	11.12.2019	1,43	7,06	99,80	-0,05%	46011	10,00	20.08.2025	4,08	6,10	116,87	-0,03%
26216	6,70	15.05.2019	0,88	7,02	99,82	-0,12%	26219	7,75	16.09.2026	6,15	7,76	100,80	+0,15%
29011	8,96	29.01.2020	1,44	6,77	102,18	-0,05%	26207	8,15	03.02.2027	6,23	7,71	103,64	+0,14%
26214	6,40	27.05.2020	1,84	7,08	98,99	-0,04%	46023	8,16	23.07.2026	3,50	4,68	112,89	-
46018	6,50	24.11.2021	2,34	7,29	98,64	-0,20%	26212	7,05	19.01.2028	6,88	7,73	96,36	-0,08%
26205	7,60	14.04.2021	2,56	7,24	101,20	-0,37%	52002	2,50	02.02.2028	4,27	2,91	96,75	-
26217	7,50	18.08.2021	2,81	7,27	100,98	-0,24%	26224	6,90	23.05.2029	7,73	7,74	94,89	+0,01%
25083	7,00	15.12.2021	3,15	7,41	99,15	-0,45%	26218	8,50	17.09.2031	8,23	7,83	106,70	-0,05%
26209	7,60	20.07.2022	3,48	7,54	100,67	-0,67%	26221	7,70	23.03.2033	8,94	7,83	100,15	+0,01%
26220	7,40	07.12.2022	3,88	7,43	100,38	-0,35%	26225	7,25	10.05.2034	9,50	7,86	95,81	-0,01%
29012	7,65	16.11.2022	3,65	7,11	101,89	-0,39%	46020	6,90	06.02.2036	9,68	7,81	92,80	-0,70%
26211	7,00	25.01.2023	3,90	7,58	98,29	-0,24%	46012	8,39	05.09.2029	6,72	5,81	110,67	-

Итоги торгов облигациями металлургического и горнодобывающего секторов

Выпуск	Купон	Погашение	Оферта	Дней до след. к	Доходность	Дюрация	Цена посл. сделки	Спрэд к бескупонной кривой РФЗ	Изм. цены за ден	Изм. цены за нед	Изм. цены за мес	Объем выпуска, млн р	Moody's	Fitch	S&P
Uranium 01	0,00	24.11.2021		161	8,61	3,43	75,31	116				14 300		WD	NR
Uranium 02	10,25	11.08.2023	14.08.2020	58	8,98	1,93	102,80	172	-0,44%	-0,10%	+1,56%	12 500		WD	NR
АшинМЗ БО1	3,90	17.06.2024		5	6,90	0,00	85,99	-83	-	-0,59%	+0,57%	1 000			
ЕврХол8	12,95	18.06.2025	26.06.2019	7	7,48	0,93	105,39	43	-	-0,17%	-0,34%	15 000			BB
ЕврХол1P1R	12,60	23.03.2021		97	7,75	2,38	112,20	39	+0,08%	-0,12%	-1,13%	15 000			BB
МЕТАЛИНВ01	11,85	21.10.2025	26.10.2021	132	6,97	1,26	106,82	-47	-	-	-	10 000	Ba2	BB	BB
МЕТАЛИНВ02	10,95	17.03.2026	23.03.2021	97	7,49	2,41	108,80	13	-	-	+0,05%	10 000	Ba2	BB	BB
МЕТАЛИНВ07	11,90	12.02.2026		64	7,15	3,34	119,07	-69	-	-	-	5 000	Ba2	BB	BB
МЕТАЛИНВ08	10,95	17.03.2026	23.03.2021	97	7,61	2,41	108,50	25	-	+0,37%	-0,23%	5 000	Ba2	BB	BB
МЕТАЛИНВ 1	0,01	07.03.2022		82	0,01	3,71	100,00	-748	-	-	-	5 000	Ba2	BB	BB
МЕТАЛИНВ 2	7,65	27.01.2023		44	7,58	3,86	100,81	-2	-	-	+0,01%	5 000	Ba2	BB	BB
МЕТАЛИНВ 3	7,65	27.01.2023		44	7,93	3,86	99,50	33	-	-0,60%	-0,50%	5 000	Ba2	BB	BB
МЕТАЛИНВ 5	0,01	07.03.2022		82	4,48	3,71	85,00	-301	-	-	-	10 000	Ba2	BB	BB
МЕТАЛИНВ 6	0,01	10.03.2022		85	14,72	3,72	60,00	723	-	-	-18,07%	10 000	Ba2	BB	BB
Мечел 4об	10,88	15.07.2021					93,00		-4,07%	-6,53%	+3,33%	5 000			
Мечел 13об	12,25	25.02.2020		69	6,77	0,93	100,50	-40	+0,14%	-0,50%	-0,12%	5 000			
Мечел 14об	12,25	25.02.2020		69	6,98	0,94	100,31	-19	-0,18%	-0,47%	-0,21%	5 000			
Мечел 15об	8,00	09.02.2021		55	8,65	2,34	98,90	131	-	+0,93%	+0,02%	5 000			
Мечел 16об	8,00	09.02.2021		55	12,11	2,35	91,63	477	-0,20%	-0,35%	+0,24%	5 000			
Мечел 17об	10,63	27.05.2021					97,24		-0,04%	+0,04%	+0,15%	5 000			
Мечел 18об	10,63	27.05.2021					97,20		+0,01%	-	+0,19%	5 000			
Мечел 19об	10,63	01.06.2021					97,30		+0,10%	+0,10%	+0,10%	5 000			
НЛМК БО-08	0,00	16.10.2025										5 000	Baa3	BBB-	BBB-
НЛМК БО-13	0,00	02.10.2023										5 000	Baa3	BBB-	BBB-
Норник БО5	11,60	06.02.2026		58	6,81	2,29	111,72	-103	-	-	-	15 000	Baa3	BBB- *	BBB-
ПолюсБ1	12,10	03.07.2025	08.07.2021	22	7,72	2,55	112,10	32	-	-0,09%	+0,11%	5 000	Ba1	BB-	BB-
ПолюсБ2	12,10	03.07.2025	08.07.2021	22	7,40	2,55	112,99	-0	-	+0,66%	+0,01%	5 000	Ba1	BB-	BB-
ПолюсБ3	12,10	03.07.2025	08.07.2021	22	7,69	2,55	112,20	29	-0,26%	-0,04%	-0,68%	5 000	Ba1	BB-	BB-
РУСАЛБал08	9,00	05.04.2021	08.04.2019	110	10,56	0,78	99,00	356	+0,49%	-0,95%	-0,15%	15 000		WD	
РУСАЛБрБ01	12,85	07.04.2026	16.04.2019	118	11,42	0,79	101,29	441	-0,14%	-0,57%	-0,55%	10 000		WD	
Спектр 01	8,50	12.03.2026					100,40		+0,40%	+0,40%	+0,40%	3 000			
СУЭКФБ1P1R	10,50	23.10.2019		126	7,60	1,25	103,80	49	-	-	-0,19%	8 000	Ba2		
СУЭК-Фин01	8,25	26.06.2020	29.06.2018	9	7,01	0,00	100,03	13	-	-	-	10 000	Ba2		
СУЭК-Фин05	8,25	10.08.2023	15.08.2019	57	7,59	1,10	100,85	52	-	-	+0,15%	10 000	Ba2		
СУЭК-Фин07	12,50	19.08.2025	25.08.2020	69	12,87	1,81	100,00	561	-	-	-	5 000	Ba2		
СУЭК-Фин08	12,50	19.08.2025	25.08.2020	69	12,87	1,83	100,00	561	-	-	-	5 000	Ba2		
ТМК БО-5	13,00	01.04.2026	10.04.2019	112	8,30	0,78	103,69	130	+0,17%	+0,16%	-1,00%	5 000	B1		B+
ТМК БО-6	9,75	13.04.2027	21.04.2020	125	8,17	1,71	102,90	97	-0,10%	-0,29%	-0,34%	5 000	B1		B+
ТМК БО-7	9,35	21.05.2027	28.05.2021	163	8,35	2,62	103,00	96	-	-0,96%	-1,06%	10 000	B1		B+
УАХМФИН1P1	5,00	25.07.2025		44	5,00	5,90	100,00	-281	-	-	-1,85%	1 000			
ЧТПЗ 1P1	10,75	24.12.2020		8	7,78	2,16	107,00	46	-	-	+1,09%	5 000	Ba3	BB-	
ЧТПЗ 1P2	9,85	10.02.2022		57	8,56	3,07	104,50	108	-	-0,37%	-0,48%	5 000	Ba3	BB-	
ЧТПЗ 1P3	9,70	21.03.2024		8	8,98	4,42	104,52	127	-	+0,01%	-1,17%	5 000	Ba3	BB-	
ЧТПЗ 1P4	8,95	08.06.2027	15.06.2021	181	8,47	2,69	101,70	107	-0,09%	-0,10%	-0,29%	10 000	Ba3	BB-	
ЧТПЗ 1P4	8,95	08.06.2027	15.06.2021	181	8,47	2,69	101,70	107	-0,09%	-0,10%	-0,29%	10 000	Ba3	BB-	

Итоги торгов облигациями химического сектора

Выпуск	Купон	Погашение	Оферта	Дней до след. ку	Доходность	Дюрация	Цена посл. сделк	Спрэд к бескупонной кривой О	Изм. цены за ден	Изм. цены за не	Изм. цены за мес	Объем выпуска млн руб	Moody's	Fitch	S&P
Акрон 04	10,20	18.05.2021	19.05.2020	153	7,91	1,78	104,25	69	-0,67%	-0,48%	-0,71%	3 750	Ba3	BB-	
Акрон 05	10,20	18.05.2021	19.05.2020	153	7,51	1,78	104,95	29	-	+0,91%	+0,43%	3 750	Ba3	BB-	
Акрон Б1Р1	9,55	24.09.2026	01.10.2020	106	7,99	2,07	103,50	71	-0,38%	-0,81%	+0,10%	5 000	Ba3	BB-	
Акрон Б1Р2	8,60	25.05.2027	30.11.2021	167	7,84	3,05	102,69	39	-1,39%	-1,42%	-1,67%	5 000	Ba3	BB-	
Акрон БО-2	9,10	20.11.2018		153	8,12	0,31	100,45	120	-0,54%	-0,83%	-0,78%	5 000	Ba3	BB-	
Акрон БО-3	9,10	20.11.2018		153	7,76	0,40	100,59	84	-0,06%	-0,21%	-0,31%	5 000	Ba3	BB-	
АРАГОН об	10,25	04.05.2022		49	2,44	3,39	100,00	-507	-	-	-	1 000			
ЕвроХим 02	12,40	26.06.2018		6	-	0,01	100,27	-1 060	+0,17%	+0,12%	-0,27%	5 000		WD	NR
ЕвроХим 03	8,25	14.11.2018		147	5,76	0,32	101,00	-115	-	-	-	5 000		WD	NR
ЕврХимБ1Р1	10,60	19.04.2019		121	7,50	0,81	102,54	49	-0,15%	-0,03%	-0,01%	15 000		WD	NR
ЕврХимБ1Р2	8,75	26.05.2020		159	7,89	1,81	101,77	67	-0,08%	-0,22%	-0,42%	15 000		WD	NR
ПолиплБ01	14,00	09.04.2019	09.10.2018	111	7,27	0,28	102,00	38	+1,94%	+1,94%	+1,43%	1 000			
ПолиплБ02	15,90	06.06.2018							-	-	-	500			
ПолиплБ03	7,25	05.11.2021	11.09.2018	142	20,20	0,23	97,45	1 332	-0,40%	-0,19%	-0,27%	650			
ПолиплП1Б1	14,50	18.04.2023	23.04.2019	125	14,95	0,81	100,00	794				900			
УрКаПБОЗР	8,80	27.05.2020		161	8,28	1,82	101,20	106	-0,58%	-0,75%	-0,78%	15 000	Ba2	BB-	BB-

Итоги торгов облигациями телекоммуникационного сектора

Выпуск	Купон	Погашения	Оферта	Дней до след. к	Доходность	Дюрация	Цена посл. сделки	Спрэд к бескупонной кривой Ог	Изм. цены за ден	Изм. цены за нед	Изм. цены за мес	Объем выпуска, млн р	Moodv's	Fitch	S&P
ИКОМКОРБ1	13,25	13.12.2019	18.12.2018	1	11,43	0,47	101,00	450	-	-	-1,94%	3 500			
ВымпелКБ02	1,00	03.10.2025	09.10.2020	114	1,00	2,27	100,00	-628	-	-	-	10 000	Ba2		BB
ВымпелКБ03	1,00	03.10.2025	09.10.2020	114	5,77	2,28	90,00	-151	-	-	+5,70%	15 000	Ba2		BB
ВымпелКом2	7,00	14.03.2022	16.03.2020	89	7,11	1,63	100,00	-7	-	-	-	10 000	Ba2		BB
ВымпелКом4	7,00	08.03.2022	10.03.2020	83	8,01	1,62	98,63	83	-	-0,87%	-0,97%	15 000	Ba2		BB
МегаФонБ1Р2	9,90	29.05.2026		79	7,76	2,52	106,20	-9	-	-	-	10 000	Ba1	BB+	BBB-
МегаФонБ1Р	9,95	09.05.2019		141	7,21	0,86	102,40	19	-	-0,15%	-0,10%	10 000	Ba1	BB+	BBB-
МегаФонБ05	11,40	10.10.2025										15 000	Ba1	BB+	BBB-
МегаФонФ07	0,00	01.03.2023										10 000			BBB-
МТС 001Р-1	9,00	04.02.2022		51	7,71	3,09	104,45	23	-0,43%	-0,52%	-0,43%	10 000	Ba1	BB+	BB *
МТС 001Р-2	8,85	25.03.2021		99	7,56	2,47	103,50	20	-0,72%	-0,48%	-0,72%	10 000	Ba1	BB+	BB *
МТС 03	10,00	12.06.2018										10 000	Ba1	BB+	BB *
МТС 07	8,70	07.11.2017										10 000	Ba1	BB+	BB *
МТС 08	7,50	03.11.2020	06.11.2018	139	5,84	0,36	100,64	-107	-	-	-0,01%	15 000	Ba1	BB+	BB *
МТС БО-01	6,85	22.03.2023	25.03.2020	98	6,99	1,66	99,95	-20	-	-	-	10 000	Ba1	BB+	BB *
МТС БО-02	9,40	15.08.2031	31.08.2018	72	7,82	0,19	100,31	94	-0,34%	-0,34%	-0,24%	10 000	Ba1	BB+	BB *
НаукСвяз01	13,50	10.05.2018										4 000			
Ростел 15	8,20	24.01.2018										5 000		BBB-	BB+
Ростел 16	10,50	07.06.2018										5 000		BBB-	BB+
Ростел 17	10,50	02.11.2017										10 000		BBB-	BB+
Ростел 18	8,20	24.01.2018										10 000		BBB-	BB+
Ростел 19	10,50	06.03.2018										10 000		BBB-	BB+
Ростел1Р1R	9,20	10.09.2026	19.09.2019	92	6,84	1,19	102,90	-25	-	-	+0,34%	15 000		BBB-	BB+
Ростел1Р2R	8,65	14.04.2027	20.04.2022	126	7,66	3,14	103,70	16	-	-0,86%	-0,86%	10 000		BBB-	BB+
РостелБО-1	8,00	16.05.2025		156	7,42	4,99	101,14	-38	-	-	+1,14%	5 000		BBB-	BB+
РостелБО-2	8,40	20.05.2025										5 000		BBB-	BB+
СистемБ1Р1	12,50	30.09.2025	09.10.2018	111	10,20	0,28	100,71	331	-0,09%	-0,24%	-0,63%	5 000		BB-	B+
СистемБ1Р2	10,90	31.10.2025	08.11.2019	142	7,94	1,29	104,00	82	-	-	-	1 700		BB-	B+
СистемБ1Р3	10,95	12.03.2018										10 000		BB-	B+
СистемБ1Р4	9,80	30.10.2026	06.11.2020	142	9,53	2,16	101,00	223	-0,35%	-0,33%	-	6 500		BB-	B+
СистемБ1Р5	9,90	13.11.2026	21.02.2020	65	9,57	1,55	101,00	240	+0,43%	-0,38%	-0,35%	10 000		BB-	B+
СистемБ1Р6	8,90	26.03.2027	01.04.2022	107	9,31	3,23	99,34	181	+0,11%	-0,11%	+0,03%	15 000		BB-	B+
СПБТел 01	8,50	11.06.2021		177	8,66	2,61	100,04	127	+0,03%	-0,26%	-0,33%	5 000		B+	
СПБТел 02	11,30	11.06.2021	14.06.2019	177	8,89	0,96	102,40	185	-0,39%	-0,39%	-0,15%	5 000		B+	
СПБТел 03	11,30	11.06.2021	14.06.2019	177	8,45	0,96	102,80	141	-	-	-	3 000		B+	
СПБТел 04	10,70	31.01.2022	03.08.2020	47	8,77	1,89	104,00	152	-	-	-	3 000		B+	
СПБТел 05	10,70	31.01.2022		47	8,26	3,01	108,00	79	-	-	-	4 000		B+	
СПБТел 07	9,95	05.04.2022		111	8,87	3,20	103,99	137	+0,05%	-0,01%	-0,01%	6 000		B+	
ЭР Телеком 1Р03	10,65	29.10.2020		134	9,40	2,13	103,02	211	-0,94%	-1,86%	-0,18%	5 000			B+
ЭР Телеком 1Р01	12,75	03.07.2019		14	8,76	0,95	104,05	171	+0,43%	+0,40%	-0,15%	3 000			B+
ЭР Телеком РВ02	10,85	01.12.2021		168								5 000			B+

Итоги торгов облигациями секторов с/х, розницы и торговли

Выпуск	Купли	Погашения	Оферта	Дней до след. н	Доходность	Дюрация	Цена посл. сделки	Спрэд к безупонной кривой РФ	Изм. цены за ден	Изм. цены за нед	Изм. цены за мес	Объем выпуска млн р	Moody's	Fitch	S&P
Агронова01	10,75	17.12.2020	21.06.2018	1	-	2,30	100,54	-8 977	-	-	-0,01%	5 000			
АпЗ36иБ03	0,00	23.05.2018					ield Not Appl					2 000			
БелугаБ-4	9,75	28.05.2020		162	9,37	1,76	101,02	215	-	-	-	2 000		NR	
БелугаБ-5	12,90	29.04.2020		133	7,36	1,33	108,00	15	-	-	-	2 000		B	
БелугаБП1	9,50	07.06.2022		174	8,92	2,84	102,10	140	-0,39%	-0,63%	-0,87%	5 000			
ВолгСпорт1	5,15	04.04.2022		47	10,47	0,02	84,02	297	-	-	-	1 400			
ВолгСпорт2	6,40	29.02.2024		72	6,40	0,05	100,00	-131	-	-	-	1 900			
ВТОРРЕС Б1	0,00	01.02.2019		44	89104,14	0,62	1,49	8 909 718	-	-1,32%	+14,62%	400			
ДетМир Б-4	9,50	29.03.2024	07.04.2020	107	8,07	1,67	102,50	88	+0,05%	-0,73%	-1,43%	3 000			NR
Лента 3 об	11,75	25.02.2020	28.08.2018	69	6,33	0,17	101,00	-55	-0,15%	-0,10%	-0,36%	4 000		BB	BB-
Лента Б1Р1	8,70	26.05.2020		160	6,93	1,81	103,35	-29	-	-	+1,72%	5 000			BB-
Лента БО-3	7,25	24.07.2025	28.01.2021	43	7,96	2,35	98,70	63	+0,71%	+0,41%	-1,18%	5 000		BB	BB-
Лента БО-6	12,40	28.08.2025	06.09.2018	78	-	0,07	103,95	-1 242	-	-	-	5 000		BB	BB-
ОбуьрусБ1	15,00	15.07.2020	17.07.2019	28	9,59	0,98	105,60	253	-0,21%	-0,47%	-0,98%	1 500			
ОбуьрусБ6	13,80	22.03.2021	25.03.2019	5	6,84	0,71	105,25	-15	+0,02%	-0,04%	-0,23%	1 000			
ОбуьрусБ7	13,80	20.01.2022	25.10.2018	36								1 000			
О'КЕЙ-Б01Р	9,55	29.04.2021		43	7,86	2,51	104,86	49	-0,02%	-0,03%	-1,08%	5 000		B+	
О'КЕЙ-Б04	8,90	09.10.2018		111	8,21	0,28	100,23	132	-	-0,12%	-0,66%	5 000		B+	
О'КЕЙ-Б05	10,50	21.04.2020		125	8,58	1,70	103,49	138	+0,48%	-0,56%	-0,87%	5 000		B+	
О'КЕЙ-Б06	11,70	06.04.2021	09.10.2018	111	8,21	0,29	101,05	132	-0,05%	-0,05%	-0,24%	5 000		B+	
СибГосБ1Р1	16,50	26.06.2019		3	113,51	0,79	49,50	10 646	-4,35%	-0,72%	+10,00%	200			
УпрОтход01	8,25	07.05.2024		321	1,47	5,48	98,90	-625	-	-	-	2 800			
УпрОтход02	10,00	01.06.2025		73	3,24	3,22	98,50	-457	-	-	-	1 000			
УпрОтходБ1	4,00	29.04.2027		315	9,57	7,25	67,77	168	-2,37%	-2,85%	-4,12%	1 850			
УпрОтходНН	5,40	15.06.2022		182	6,25	0,46	97,37	-127	-	-	-	1 150			
Х-5 Финанс 1Р01	9,45	11.09.2031	26.09.2019	99	7,90	1,19	102,00	81	-	+0,10%	-0,97%	15 000		BB+	BB
Х-5 Финанс 1Р02	8,45	07.05.2032	20.11.2020	156	7,67	2,18	102,00	37	-	-	-	10 000			BB
Х-5 Финанс Б04	11,90	11.10.2022	16.04.2019	118	6,03	0,79	104,69	-98	-	-	-	5 000		BB+	BB
Х-5 Финанс Б05	10,90	09.03.2023	13.09.2018	85	8,74	0,08	100,50	186	-	-0,30%	-0,69%	5 000		BB+	BB
Х-5 Финанс Б06	7,95	27.04.2023	02.05.2019	134	8,08	0,85	100,01	106	-	-	-0,04%	5 000		BB+	BB
Х-5 Финанс Б07	9,75	01.08.2023	05.02.2019	48	6,38	0,60	102,10	-58	-	-	-	5 000		BB+	BB
ЧеркизБ1Р1	12,50	06.10.2020		111	10,75	1,94	104,00	347	-	-	-	5 000	B1		

Итоги торгов облигациями транспортного сектора

Выпуск	Купон	Погашение	Оферта	День до след. к	Доходность	Дюрация	Цена посл. сделк	Спреджк бескуплонной кривой Оз	Изм. цены за ден	Изм. цены за неж	Изм. цены за мес	Объем выпуска, млн рп	Moody's	Fitch	S&P
Автодор1P1	10,25	20.11.2020		156	7,75	2,13	105,75	45	-0,42%	-0,86%	-0,75%	10 000		BBB-	
ДелоПортс1	13,80	14.11.2025	23.11.2018	156	9,48	0,41	101,84	256	-0,01%	-0,54%	-0,17%	3 000		BB-	B+
ДелПортг1P1	9,40	05.07.2022		20	9,09	3,07	101,70	156	-	-0,29%	-0,29%	3 500			B+
ПГК 01	12,70	16.09.2025	25.09.2018	97	7,31	0,10	101,40	43	-	-	-0,73%	5 000		BB+	NR
ПГК 02	12,00	15.10.2025	23.10.2019	126	6,68	1,26	106,85	-43	-	-	-	5 000		BB+	NR
ПГК 03	11,80	23.10.2025	29.10.2020	134	7,11	2,05	110,30	-18	-	-	-	5 000		BB+	NR
ПГК 05	12,70	02.10.2025	11.04.2019	113	7,94	0,78	103,75	94	-	-0,20%	-0,53%	10 000		BB+	NR
ПКТ 1	13,10	09.12.2025	15.12.2020	181	9,65	2,21	107,99	234	-0,91%	-	+1,11%	5 000		BB	
ПКТ 2	13,10	06.02.2026	12.02.2021	58	9,86	2,25	107,93	252	+0,24%	+0,21%	+0,87%	5 000		BB	
ПКТ 3	12,50	18.03.2026	24.03.2021	98	10,23	2,37	105,91	287	-0,39%	-0,65%	-0,34%	5 000		BB	
ПочтаРБ1P1	5,07	17.11.2023		175								1 100		BBB-	
ПочтаРБ1P2	8,55	11.05.2027	18.05.2021	153	7,60	2,61	102,80	22	-	-	+0,09%	5 000		BBB-	
ПочтаРБ1P3	8,45	19.05.2027	27.05.2020	161	7,83	1,82	101,35	61	-0,41%	-0,73%	-0,64%	5 000		BBB-	
ПочтаРос02	9,50	18.10.2019	18.10.2018	121	6,61	0,32	100,95	-28	-0,11%	-0,11%	+0,95%	3 000		BBB-	
ПочтаРос04	9,35	18.10.2019		121	7,30	1,25	102,70	19	-	-	+0,24%	3 000		BBB-	
ПочтаРосБ1	2,75	06.12.2023		175	7,52	5,05	79,45	-17	+0,32%	+0,43%	-0,11%	3 000		BBB-	
ПочтаРосБ3	9,35	10.09.2026	19.09.2019	92	7,33	1,18	102,51	24	-	+0,01%	-0,33%	5 000		BBB-	
ПочтаРосБ4	8,90	22.03.2027	29.03.2021	103	6,61	2,48	105,97	-75	-	-	+1,96%	5 000		BBB-	
РЖД Б01P1R	8,70	18.05.2032	30.05.2023	167	7,49	4,13	105,50	-15	-0,24%	-0,38%	-0,24%	15 000	Baa3		BBB-
РЖД Б01P2R	8,50	02.04.2037	16.04.2026	127	7,82	5,83	104,80	-2	-	-	-0,09%	15 000	Baa3		BBB-
РЖД Б01P2R	8,50	02.04.2037	16.04.2026	127	7,82	5,83	104,80	-2	-	-	-0,09%	15 000	Baa3		BBB-
РЖД Б01P3R	8,40	23.04.2037	08.05.2025	148	6,95	5,24	108,50	-85	-	-	-	15 000	Baa3		BBB-
РЖД Б01P4R	8,25	29.07.2032	07.08.2025	57	7,42	5,42	105,25	-40	+0,03%	-0,28%	+1,20%	15 000	Baa3		BBB-
РЖД Б0-02	11,20	16.10.2025	23.04.2020	127	6,63	1,65	107,99	-57	-	-	-	15 000	Baa3	BBB-	BBB-
РЖД Б0-03	11,75	03.05.2030										15 000	Baa3	BBB-	BBB-
РЖД Б0-05	10,30	03.04.2026	07.04.2023	114	10,56	3,56	100,00	294				10 000	Baa3	BBB-	BBB-
РЖД Б0-07	10,30	25.03.2026	01.04.2020	105	6,93	1,64	105,75	-26	-	-	+0,05%	20 000	Baa3	BBB-	BBB-
РЖД Б0-09	3,50	08.06.2028		1	3,43	0,00	100,00	-450				25 000	Baa3	BBB-	BBB-
РЖД Б0-10	3,40	29.11.2028		-7	3,43	0,47	100,00	-451				25 000	Baa3	BBB-	BBB-
РЖД Б0-11	8,65	04.02.2032	17.02.2021	63	7,63	2,28	102,75	29	-	-	-	15 000	Baa3	BBB-	BBB-
РЖД Б0-12	3,20	18.08.2033		78	3,42	0,07	100,00	-457				25 000	Baa3	BBB-	BBB-
РЖД Б0-13	3,20	19.09.2033		110	3,42	0,13	100,00	-457				25 000	Baa3	BBB-	BBB-
РЖД Б0-14	3,40	29.05.2035		-1	3,43	0,51	100,00	-456				17 000	Baa3	BBB-	BBB-
РЖД Б0-15	2,40	11.10.2038		138	2,41	0,39	100,00	-558				25 000	Baa3	BBB-	BBB-
РЖД Б0-16	3,20	20.09.2039		119	3,42	0,15	100,00	-457				25 000	Baa3	BBB-	BBB-
РЖД Б0-18	3,40	29.04.2043		161	3,43	0,28	100,00	-456				25 000	Baa3	BBB-	BBB-
РЖД Б0-19	3,50	20.05.2044		2	3,43	0,00	100,00	-456				25 000	Baa3	BBB-	BBB-
РЖД-17 обл	7,50	16.07.2018		26	7,37	0,07	100,01	49	-0,02%	-0,06%	+0,01%	15 000	Baa3	BBB-	BBB-
РЖД-23 обл	11,75	16.01.2025	26.07.2018	36	7,05	0,09	100,45	17	+0,05%	-0,04%	-1,05%	15 000	Baa3	BBB-	BBB-
РЖД-28 обл	8,20	21.03.2028	31.03.2020	104	7,10	1,66	102,00	-9	-0,51%	-0,51%	-0,15%	20 000	Baa3	BBB-	BBB-
РЖД-30 обл	7,65	07.11.2028	19.11.2019	153	7,06	1,36	100,94	-6	-	-	-0,26%	15 000	Baa3	BBB-	BBB-
РЖД-32 обл	4,60	25.06.2032	08.07.2022	23	5,74	0,03	95,85	-179	+0,24%	+0,26%	+0,29%	10 000	Baa3	BBB-	BBB-
РЖД-33 обл	3,50	28.02.2040		99		0,10						15 000	Baa3	BBB-	BBB-
РЖД-34 обл	3,50	28.02.2040		99		0,10						15 000	Baa3	BBB-	BBB-
РЖД-35 обл	6,40	30.05.2040		7		0,00						15 000	Baa3	BBB-	BBB-
РЖД-41 обл	9,40	27.11.2031	12.12.2019	176	6,84	1,41	103,70	-29	-	-	+0,10%	15 000	Baa3	BBB-	BBB-
РЖД-42 обл	9,70	22.05.2046	16.06.2026	6		4,70						15 000	Baa3	BBB-	BBB-
ТрансКюБ2	9,40	16.09.2021		92	7,52	2,24	104,49	9	-	+0,47%	-0,96%	5 000	Ba3	BB+	
ФГУП ГЦСС1	13,00	22.08.2019		64	10,34	1,09	103,11	326	-0,86%	-1,19%	-1,24%	705			
Финавиа 01	9,00	31.07.2022		41	24,69	2,81	68,80	1 715	+0,32%	-0,29%	-0,29%	4 122			
Финавиа 02	0,01	31.07.2027		41	28,90	7,42	16,50	2 100	+3,19%	-1,14%	-2,48%	9 179			
ФПК 01	9,95	04.06.2026	13.06.2019	176	6,52	0,96	103,30	-52	-	-	+0,38%	5 000		BB+	BBB-
ФПК 1P-01	8,80	15.04.2027	20.10.2022	127	7,50	3,67	105,25	-7	-	-0,33%	+0,24%	5 000		BB+	BBB-

Итоги торгов облигациями муниципального сектора

Выпуск	Купон	Погашение	Погашение номинал	Дней до след. к.	Доходность	Дюрация	Цена посл. сделки	Спрэд к беспупонной кривой ОФЗ	Изм. цены за ден	Изм. цены за нед	Изм. цены за мес	Объем выпуска млн руб	Mood's	Fitch	S&P
Башкорт8об	7,75	18.09.2020	SINKABLE	2	7,05	1,53	101,35	-22	+0,15%	+0,05%	+1,10%	5 000	Ba2	BBB-	NR
Башкорт8об	7,75	18.09.2020	SINKABLE	2	7,05	1,53	101,35	-22	+0,15%	+0,05%	+1,10%	5 000	Ba2	BBB-	NR
Башкорт9об	11,40	11.04.2019	SINKABLE	22	6,94	0,54	102,50	-6	-	-0,10%	-0,73%	6 000	Ba2	BBB-	NR
БелгОБ7	8,30	28.07.2020	SINKABLE	41	5,05	1,46	104,96	-220	+3,31%	+3,31%	+3,16%	3 500		BB+	
БелгОБ9	12,65	30.06.2020	SINKABLE	13	4,47	0,92	107,90	-277	-	+2,82%	+1,79%	5 250		BB+	
БелгОБ10	9,81	08.06.2021	SINKABLE	83	5,76	2,32	110,00	-163	-	-	-	3 500		BB+	
БелгОБ11	8,25	11.06.2024	SINKABLE	90	7,17	3,94	105,00	-56	+1,94%	-	+0,48%	4 000		BB+	
ВлгОБ35004	7,30	01.11.2018	SINKABLE	43	7,71	0,24	99,95	81	-0,30%	-0,60%	-0,15%	2 000		WD	NR
ВлгОБ35005	9,75	13.07.2019	SINKABLE	85	7,43	0,52	101,30	37	+0,10%	-0,15%	-	5 000		WD	NR
ВлгОБ35006	12,74	30.10.2020	SINKABLE	44	7,11	1,30	106,65	-18	-	-	-	5 000		WD	NR
ВлгОБ35007	9,15	02.06.2024	SINKABLE	81	7,64	4,00	105,00	-9	-	-0,17%	-1,36%	10 000		WD	NR
ВолггОБ12	7,27	14.06.2018	SINKABLE						-	-	-0,13%	5 000		WD	NR
ВолггОр 07	12,56	10.10.2019	SINKABLE	32	7,87	0,78	103,63	77	-0,01%	-0,14%	-0,29%	1 000	B2		
ВолггОр 08	13,68	19.10.2020	SINKABLE	51	8,03	1,53	109,10	74	-0,49%	-0,44%	-0,57%	1 000	B2		
Волжск2014	15,00	24.12.2019	SINKABLE	35	3,95	1,08	112,70	-319	-	-0,70%	+3,52%	300		WD	
ВоронежОБ7	11,75	14.10.2019	SINKABLE	24	7,40	1,04	104,83	30	-	-0,07%	+0,12%	5 813		WD	
ВржОБ34006	7,28	23.10.2018	SINKABLE	33	7,20	0,21	100,05	30	-0,07%	-0,02%	-0,17%	5 000		WD	
ИркОбл 1	9,25	25.12.2021	SINKABLE	5	7,87	2,46	104,00	41	+0,01%	+0,24%	-1,27%	5 000			NR
КалинОбл16	10,50	17.12.2021	SINKABLE	2	7,19	2,92	110,75	-27	+0,77%	+0,28%	+1,61%	1 000			
Карелия 16	7,49	29.01.2019	SINKABLE	39	7,44	0,60	100,05	48	-0,04%	-0,33%	-0,16%	2 000		B+	
Карелия 17	12,25	08.04.2020	SINKABLE	31	8,36	0,63	102,52	117	+0,01%	-0,15%	-0,47%	3 000		B+	
КемерОбл1	8,20	28.11.2018	SINKABLE	65	6,54	0,44	100,78	-38	-0,64%	-0,72%	-0,58%	1 000		BB-	
КемерОбл2	8,20	26.09.2024	SINKABLE	6	7,86	3,92	102,21	11	-0,53%	-1,72%	-2,19%	9 000		BB-	
КОМИ 11 об	11,10	27.11.2019	SINKABLE	71	7,29	0,59	102,30	16	-	-0,62%	-0,62%	10 100	B1	BB-	
КОМИ 12 об	11,80	23.06.2021	SINKABLE	47	7,26	1,84	108,50	-14	+0,92%	-2,33%	-	10 000	B1	BB-	
КОМИ 13 об	9,50	16.11.2022	SINKABLE	63	9,84	3,00	100,00	227				3 095	B1		
КОМИ 14 об	8,40	25.06.2024	SINKABLE	6	7,81	4,45	103,65	8	-	-0,52%	+0,78%	10 000	B1		
КостромОб7	7,70	28.09.2018	SINKABLE	58	7,16	0,27	100,20	28	+0,11%	+0,04%	-0,02%	4 000		B+	
КраснодКр1	8,60	09.08.2024	SINKABLE	58	7,76	4,26	104,51	2	-	-0,74%	-1,86%	10 000	B1	WD	NR
КраснЯрКр7	7,95	19.09.2018	SINKABLE	91	1,49	0,23	101,60	-539	-	+0,71%	+0,31%	11 000	B1	BB+	BB
КраснЯрКр8	10,90	08.07.2018	SINKABLE	18	6,91	0,05	100,20	3	-0,24%	-0,10%	-0,35%	10 000	B1	BB+	BB
КраснЯрКр9	11,50	01.10.2018	SINKABLE	103	6,80	0,27	101,30	-8	-	-	-0,25%	8 250	B1	BB+	BB
КрасЯрКр10	12,70	10.09.2019	SINKABLE	83	6,27	0,97	106,43	-82	-	+0,88%	+1,56%	12 500	B1	BB+	BB
КрасЯрКр11	11,70	29.10.2019	SINKABLE	41	7,56	1,25	105,51	45	-	-2,31%	-0,84%	4 250	B1	BB+	BB
КрасЯрКр12	9,75	25.10.2023	SINKABLE	133	7,44	3,29	108,00	-24	-0,23%	+0,64%	+0,69%	18 231	B1	BB+	BB
ЛеноОбл2014	12,85	07.12.2021	SINKABLE	83	7,97	1,91	109,85	51	-	-	-	275		WD	BB+
ЛипецОбл8	7,39	17.04.2020	SINKABLE	30	6,86	1,20	101,00	-34	-1,87%	-1,87%	-1,87%	3 000		BB+	NR
ЛипецОбл9	10,50	04.06.2019	SINKABLE	76	7,31	0,92	103,10	28	-	-0,72%	+1,17%	5 000		BB+	NR
МарЭл2014	11,30	07.07.2018	SINKABLE	17	7,75	0,05	100,17	87	-0,12%	-0,23%	-0,33%	2 000		BB	
МгдОбл2014	15,00	24.12.2018	SINKABLE	5	8,20	0,49	103,50	126	-0,20%	-1,33%	-0,97%	1 000			NR
МГор48-об	6,00	11.06.2022	AT MATURITY	174	7,33	3,58	95,90	-19	+0,61%	+0,06%	-1,13%	30 000	Ba1	BBB-	BBB-
МГор66-об	10,00	23.11.2018	AT MATURITY				101,35		-	+0,35%	-0,54%	4 348	Ba1	BBB-	BBB-
Мордовия01	9,25	22.10.2018	SINKABLE	33	7,14	0,33	100,76	24	-0,05%	-	-0,22%	3 000		B	
Мордовия02	13,75	14.10.2020	SINKABLE	28	7,98	1,18	107,14	70	-0,06%	-0,12%	-0,35%	3 000		B	
Мордовия03	11,70	03.09.2021	SINKABLE	79	8,08	2,05	107,98	66	-0,28%	+0,17%	-0,39%	5 000		B	
МосОбл 10	9,65	21.11.2023	SINKABLE	69	7,51	3,60	108,55	-17	-0,41%	-0,96%	-0,55%	25 000	Ba2	BBB-	NR
МФ МарЭл17	8,60	21.08.2024	SINKABLE	70	8,11	3,99	102,88	37	-1,38%	-1,15%	-0,98%	2 000		BB	
НижгорОбл10	13,65	23.08.2020	SINKABLE	67	7,44	1,25	107,41	18	+0,03%	+0,27%	-0,74%	12 000	B1	BB	
НижгорОбл9	7,87	26.08.2020	SINKABLE	61	7,28	1,03	100,70	2	-0,25%	-0,25%	-0,28%	10 000	B1	BB	
Новсиб боб	8,35	22.07.2020	SINKABLE	35	-2,69	0,75	109,01	-994	+7,93%	+7,93%	+7,93%	5 000		BB	NR
Новсиб 7об	12,36	10.10.2022	SINKABLE	7	7,64	2,35	113,50	8	-0,44%	-0,44%	+0,44%	2 000		BB	NR
Новсиб2015	7,79	30.10.2018	SINKABLE	36	7,02	0,36	100,33	12	-0,06%	-0,15%	-0,14%	5 000		BBB-	
Новсиб2016	11,40	08.10.2019	SINKABLE	24	3,98	0,60	104,56	-312	-	-	+1,02%	7 000		BBB-	
Новсиб2017	8,93	03.10.2021	SINKABLE	28	5,40	2,35	108,87	-203	+4,03%	+4,03%	+3,10%	5 000		BBB-	
Новсиб2018	7,85	27.09.2022	SINKABLE	29	7,25	3,31	102,65	-31	-	-	-	5 000		BBB-	
ОмскАдм 2	9,90	26.10.2019	SINKABLE	34	7,79	0,88	102,02	68	-0,53%	-0,39%	-0,75%	2 500		B1	
ОмскОб2014	12,30	15.10.2019	SINKABLE	27	6,86	0,78	104,40	-24	-	-0,38%	-	5 000	Ba3		
ОмскОб 3	9,30	01.11.2021	SINKABLE	41	7,38	2,56	105,50	-6	-	-	-	5 000	Ba3		
Оренб35002	11,00	14.06.2021	SINKABLE	89	4,36	1,04	107,01	-303	+2,57%	+2,57%	+2,57%	6 000		BB	
Оренб35003	14,00	03.07.2025	SINKABLE	22	7,74	3,78	126,64	-7	-0,28%	-0,31%	-1,06%	5 000		BB	
ОренОбл 02	8,50	19.06.2019	SINKABLE	91	8,05	0,97	100,65	101	-0,15%	-0,30%	-1,32%	5 000		BB	
СамарОбл 9	8,15	31.07.2020	SINKABLE	44	7,03	0,71	100,90	-22	-	+0,20%	+0,15%	8 300	Ba3		BB
СамарОбл10	10,00	01.07.2021	SINKABLE	15	6,42	1,02	103,77	-98	-0,17%	-1,15%	+0,60%	12 000	Ba3		BB

Итоги торгов облигациями муниципального сектора (продолжение)

СамарОбл11	12,40	18.06.2020	SINKABLE	1	7,44	1,51	108,10	21	-1,89%	-1,05%	-1,28%	7 000	Ba3		BB
СамарОбл12	9,64	21.06.2024	SINKABLE	9	7,63	3,72	108,50	-10	-0,23%	-0,90%	-1,34%	10 000	Ba3		BB
СамарОбл13	8,19	31.05.2024	SINKABLE	79	7,39	3,80	103,49	-34	-0,68%	+0,38%	-0,01%	10 000	Ba3		BB
СвердлОб3	9,80	15.11.2024	SINKABLE	65	7,84	3,65	108,00	8	-	-1,14%	-0,92%	5 000		BB+	NR
СвердлОб3	9,80	15.11.2024	SINKABLE	65	7,84	3,65	108,00	8	-	-1,14%	-0,92%	5 000		BB+	NR
СмолОб2013	8,90	20.10.2018	SINKABLE	26	7,27	0,22	100,39	37	-	+0,02%	-0,16%	3 000		B+	
СтаврКрай2	8,09	04.11.2020	SINKABLE	42	5,96	1,05	102,39	-133	-	+1,97%	+1,88%	5 000		BB	NR
СтаврКрай3	9,80	07.11.2023	SINKABLE	48	7,20	3,26	109,30	-48	-	-	+1,67%	4 800		BB	NR
ТамбовОбл2	9,60	20.09.2023	SINKABLE	7	7,50	3,28	107,75	-17	-	-	-1,05%	1 600		WD	
ТамбовОбл3	8,40	12.07.2024	SINKABLE	30	8,07	3,92	102,20	34	-	-	+0,70%	3 500			
ТверОбл 9	9,00	22.11.2018	SINKABLE	64	8,39	0,42	100,35	147	-0,89%	-0,89%	-1,11%	3 000		WD	NR
ТомскАдм 5	14,00	15.12.2019	SINKABLE	83	7,60	0,87	105,70	46	-	-0,45%	-0,71%	405		WD	
ТомскАдм 6	9,83	14.11.2021	SINKABLE	79	10,20	2,08	100,00	275	-	-	-	1 000		WD	
ТомскОб 48	8,75	18.12.2018	SINKABLE	90	7,87	0,49	100,53	94	-1,07%	-	-1,33%	5 000			BB-
ТомскОб 55	9,90	19.06.2023	SINKABLE	5	7,80	2,95	106,99	15	-4,08%	+1,89%	-0,06%	7 000			BB-
ТулОбл4	12,20	15.05.2019	SINKABLE	41	6,33	0,52	103,15	-69	-0,04%	-0,13%	-0,82%	5 000			BB
Удмурт2015	13,80	17.09.2020	SINKABLE	1	8,11	1,62	110,00	84	-0,45%	-0,64%	-0,90%	3 000			B+
Удмурт2016	10,55	19.09.2026	SINKABLE	91	7,84	5,52	117,00	-2	-	-2,09%	-2,09%	5 000			B+
Удмуртия-7	7,45	01.10.2020	SINKABLE	106	7,51	0,95	100,05	23	-0,08%	+0,10%	+0,30%	2 000			B+
Хакас2013	8,40	27.10.2020	SINK/PUT	53	8,58	1,31	100,10	129	-	-0,02%	-0,19%	3 000			WD
Хакас2014	12,65	27.10.2019	SINK/PUT	34	8,12	1,25	106,06	101	+0,01%	-0,23%	-0,68%	2 500			WD
Хакас2015	12,25	11.10.2020	SINK/PUT	20	8,20	1,08	104,70	92	+0,02%	-0,01%	-0,05%	2 000			WD
Хакас2016	11,70	02.11.2023	SINK/PUT	43	8,46	3,56	112,90	78	-0,07%	-0,18%	-0,53%	5 000			WD
ХМАО 09	11,40	13.10.2019	SINKABLE	25	9,41	0,62	101,41	231	-1,53%	-1,54%	-1,60%	14 000	Ba2	WD	NR
Чувашия-10	7,00	07.06.2018	SINKABLE						-	-	+0,10%	1 500	Ba3		NR
Якут 35005	8,45	24.04.2018	SINKABLE									2 500			NR
Якут 35006	10,10	02.07.2021	SINKABLE	7	6,93	1,14	103,75	-47	-	-	-	2 500			BBB- BB
Якут-07 об	12,43	14.05.2020	SINKABLE	57	6,59	1,00	106,01	-62	-	-0,65%	+0,46%	5 500			BBB- BB
Якут-08 об	10,29	18.05.2021	SINKABLE	56	6,99	1,72	105,99	-39	+0,42%	+0,42%	-0,48%	5 500			BBB- BB
Якут-09 об	8,59	16.05.2024	SINKABLE	57	7,30	3,59	105,33	-42	-	-	-0,16%	5 000			BB
ЯНАО-2016	9,37	06.12.2023	SINKABLE	77	7,44	1,97	104,05	-25	-0,16%	-0,40%	-0,34%	20 000			BBB- BBB-
ЯрОбл 12	7,35	13.07.2018	SINKABLE	23	7,33	0,06	100,01	45	-0,02%	-0,39%	-0,35%	5 000			BB-
ЯрОбл 13	10,20	24.09.2019	SINKABLE	6	7,25	0,56	101,75	16	+0,05%	-0,25%	-0,16%	7 000			BB-
ЯрОбл 14	10,00	19.05.2023	SINKABLE	65	7,99	2,79	106,20	35	-0,93%	-0,66%	-1,72%	4 500			BB-
ЯрОбл 15	8,40	20.04.2027	SINKABLE	41	7,56	5,44	105,75	-33	-1,26%	-1,18%	-1,00%	10 000			BB-

Итоги торгов облигациями сектора машиностроения

Выпуск	Купон	Погашение	Оферта	Дней до след. куп.	Доходность	Дюрация	Цена посл. сделки	Спрэд к бескупонной кривой 0	Изм. цены за день	Изм. цены за нед.	Изм. цены за месяц	Объем выпуска, млн ру	Moody's	Fitch	S&P
iyOMЭ БО-1	13,10	07.06.2019		170	10,91	0,93	102,20	387	-	-4,49%	-4,49%	1 500			B
iyOMЭ БО-3	14,25	25.12.2018		6	8,34	0,48	103,00	140	-	-	-0,77%	2 000			B
ВертолетБ1	11,90	15.01.2026		36	7,34	3,47	118,02	-49	-	-	-	10 000		WD	
ВертолетБ2	7,50	16.11.2023		155	7,88	4,43	99,00	20	-	-	-3,88%	5 000		WD	
Вертолеты1	8,25	20.04.2018										5 000		WD	
Вертолеты2	8,25	20.04.2018										10 000		WD	
ГИДРОМАШБ1	10,75	09.02.2027	18.02.2020	62	8,32	1,52	103,95	115	-0,09%	-0,14%	+0,28%	3 000			
ГСС БО-04	0,10	24.12.2019		6	3,66	1,51	94,86	-348	-	-	-	1 030		WD	
ГСС БО-05	9,45	21.05.2020		155	8,23	1,79	102,40	101	+0,39%	-0,55%	+0,39%	3 000		WD	
ИРКУТ БО-4	9,00	06.11.2023	12.11.2018	145	8,35	0,37	100,30	144	-	-	-0,15%	5 000	B1		
КАМАЗ 12	11,24	18.07.2030		43	11,31	0,02	100,00	335				5 000	Ba3		
КАМАЗ БО13	10,39	05.12.2030		1								5 000	Ba3		
КАМАЗ БО14	9,92	24.11.2031		173								5 000	Ba3		
КАМАЗ БО15	9,63	02.12.2031		181	9,86	0,43	100,00	189				5 000	Ba3		
КАМАЗ БО-5	7,25	12.06.2020	14.06.2019	177	7,49	0,97	99,90	45	-0,15%	-2,25%	-0,89%	2 000	Ba3		
ОАК1	8,00	17.03.2020		76	8,14	1,59	100,00	96	-	-	-	46 280			
ОДК 01	10,75	10.06.2026		170	7,37	5,72	121,00	-48	-	-3,31%	-3,31%	6 642			
ОДК 02	8,80	17.04.2023		112	5,09	3,78	116,00	-254	-	-	-	2 569			
ОДК 03	11,50	26.06.2024		2	11,83	4,26	100,00	410				2 927			
ОДК 04	8,00	24.04.2020		114								21 076			
СилМашБО-1	12,30	15.10.2025										#VALUE!			NR
СилМашБО-2	12,30	15.10.2025										#VALUE!			NR
СилМашБО-3	9,95	14.09.2026										#VALUE!			NR
СилМашБО-4	9,95	14.09.2026										#VALUE!			NR
СилМашБО-5	10,25	25.11.2026										#VALUE!			NR
СилМашБО-6	10,25	30.11.2026										#VALUE!			NR
СилМашины2	9,30	28.09.2023										#VALUE!			NR
СилМашины2	9,30	28.09.2023										#VALUE!			NR
ТрансмШПБ1	9,95	04.02.2020		48	7,89	1,49	103,30	73	-	-0,67%	-0,92%	10 000		BB-	

Итоги торгов облигациями сектора строительства и девелопмента

Выпуск	Купон	Погашение	Оферта	Дней до след. к	Доходность	Дюрация	Цена посл. сделк	Спрэд к бескупонной кривой РФ	Изм. цены за ден	Изм. цены за нед	Изм. цены за мес	Объем выпуска, млн р	Mood's	Fitch	S&P
ВерЦемЗав1	0,10	04.05.2021	07.08.2018	48	12,29	0,12	98,50	541	-	-	-0,80%	3 600			
ВИСДев БО1	11,00	03.04.2019										1 700			
ЗСД 02	10,44	13.05.2031		160	10,71	6,02	100,00	274	-	-	-	5 000			
ЗСД 03	9,84	06.02.2032		65	9,14	6,30	107,00	116	-	-	-	5 000			
ЗСД 04	9,84	06.02.2032		65	9,14	6,31	107,00	116	-	-	-	5 000			
ЗСД 05	9,84	06.02.2032		65	9,14	6,29	107,00	116	-	-	-	5 000			
Инград БО1	10,25	12.10.2021										5 000			
ЛенССМУ 02	12,90	12.12.2017										5 000			B+
ЛидерИНБП1	13,50	21.12.2021	26.06.2018	6	16,82	0,01	99,95	994	-0,07%	-0,25%	-0,86%	3 000			
ЛНССМУБ1Р1	11,85	17.06.2021		1	8,71	1,77	106,19	131	+0,18%	+0,18%	-0,47%	5 000			B+
ЛСР 04 обл	0,10	20.10.2017										5 000		NR	
ЛСР БО 1Р1	10,75	22.09.2021		7	8,84	1,97	104,18	141	-0,16%	-0,54%	-0,50%	5 000		B	
ЛСР БО 1Р2	9,65	20.04.2022		35	9,09	2,49	102,10	159	-0,03%	-0,29%	-0,34%	5 000		B	
ЛСР БО 1Р3	9,00	27.09.2022		13	8,75	3,22	101,70	119	-	-	+0,10%	5 000		B	
О1пропфин1	12,00	02.08.2018		43	350,62	0,02	84,19	34 374	-	+3,93%	+31,84%	6 000	B3 *		
ОПИН БО-01	0,00	17.03.2022	21.03.2019	92	0,13	0,75	99,90	-686	-	-	-0,30%	5 000			
ПИК БО-1	13,00	03.09.2026	12.09.2019	85	8,80	1,14	104,98	171	+0,74%	+0,60%	-0,02%	3 000			B
ПИК БО-2	13,00	03.09.2026	12.09.2019	85	13,37	1,14	100,00	628				3 000			B
ПИК БО-3	13,00	03.09.2026	12.09.2019	85	10,98	1,14	102,55	389				3 000			B
ПИК БО-4	14,25	08.08.2025	17.08.2018	58	11,02	0,15	100,50	414	-	-0,74%	-1,06%	5 000			B
ПИК БО-5	14,25	08.08.2025	17.08.2018	58	9,70	0,06	100,70	282	+0,20%	-0,36%	-0,80%	5 000			B
ПИК БО-6	14,25	08.08.2025	17.08.2018	58	9,18	0,14	100,78	230	+0,50%	-1,20%	-0,42%	5 000			B
ПИК БО-7	13,00	24.07.2026	02.08.2019	44	9,05	1,03	104,30	198	-0,22%	-0,21%	-0,34%	15 000			B
ПИК БО-П01	13,00	25.02.2022	28.02.2020	72	8,96	1,52	106,49	179	-0,26%	-0,44%	-1,33%	13 000			B
ПИК БО-П02	11,25	22.04.2022		37	9,03	2,21	105,56	153	-0,04%	+0,06%	-0,01%	10 000			B
ПИК БО-П03	10,75	29.07.2022		44	9,00	3,36	106,98	146	-0,01%	-0,01%	-0,11%	10 000			B
ПионерБ1Р1	0,00	29.10.2019										3 000			B-
ПионерБ1Р2	13,50	09.04.2020	11.10.2018	113	9,24	0,29	101,30	235	+0,30%	-0,34%	+0,30%	2 000			B-
ПионерБ02	0,01	03.06.2021		78	5,66	2,96	85,00	-173	-	-	-18,27%	3 000			B-
ПроффинБ01	13,00	02.10.2020		107	12,36	1,91	101,90	508	-	-	-	15 000	B3 *		
ПроффинБ-П1	7,00	29.01.2021		44	23,70	2,31	70,63	1 637	-0,74%	-1,87%	+0,04%	335	B3 *		
ПроффинБ-П2	6,00	18.05.2021		153	23,85	2,64	65,94	1 647	-0,67%	-1,87%	+0,10%	150	B3 *		
ПСНПрМдБП1	12,00	31.08.2027	25.03.2019	96	147,70	0,58	55,00	14 071	-	-	-	6 100			
ПСНПрМдЖ 1	13,00	10.09.2026		92	38,51	3,75	28,00	3 065	-14,29%	-26,85%	-26,18%	10 000			
РегИнв 01	10,50	12.09.2019		85	5912,42	0,51	0,17	590 533	-	-	-	3 000			
РегИнв БО1	10,36	19.07.2022		34	568,67	0,15	0,17	56 114	-	-	-	5 000			
РегИнв БО2	9,53	12.01.2021		27	854,47	0,29	0,28	84 714	-	-	-	10 000			
РегИнв БО3	7,35	15.04.2021	18.10.2018	120	#####	0,11	0,40	2 955 104 331	-	-	-	10 000			
РегИнв БО4	7,35	19.04.2021		124	2055,74	0,38	0,14	204 837	-	-	-	10 000			
РегИнв БО5	7,35	20.04.2021	23.10.2018	125	#####	0,12	0,40	2 146 197 311	-	-	-	10 000			
РегИнв БО6	7,35	04.05.2021		139	2642,13	0,40	0,18	263 475	-	-	+38,46%	10 000			
СтржилинБ1	0,00	14.12.2021		181	0,11	3,49	99,60	-735	-	-	-	11 000			
Стржилинв1	8,61	10.07.2019		21	17,25		85,00	1 020	-	-	-	3 000			

Итоги торгов еврооблигациями нефтегазового сектора

Выпуск	Купон	Погашение	Колл-опцион	Дн. до след. куп.	Доходность	Дюрация	Цена посл. сделки	Z-спрэд	Изм. цены	Изм. цены за нед.	Изм. цены за месяц	Объем выпуска, млн у.е	Валюта (у.е.)	Moody's	Fitch	S&P
Газпром 18-3 (EUR)	3,70	25.07.2018		33	0,27	0,09	100,31	56	-	-0,05	-0,27	900	EUR	Baa3	BBB-	BBB-
Газпром 18-4 (EUR)	4,63	15.10.2018		115	0,66	0,32	101,24	94	-0,03	-0,10	-0,26	1 000	EUR	Baa3	BBB-	BBB-
Газпром 19	9,25	23.04.2019		123	3,55	0,81	104,65	99	-	-	-0,33	2 250	USD	Baa3	BBB-	BBB-
Газпром 19-2 (CHF)	2,85	25.10.2019		125	0,87	1,31	102,62	149	-	+0,01	+0,08	500	CHF	Baa3	BBB-	BBB-
Газпром 20 (EUR)	3,39	20.03.2020		271	1,25	1,71	103,67	144	-0,04	+0,10	+0,21	1 000	EUR	Baa3	BBB-	BBB-
Газпром 20 (GBP)	5,34	25.09.2020		95	2,62	2,14	105,91	160	-0,08	-0,14	+0,48	500	GBP	Baa3	BBB-	BBB-
Газпром 20	3,85	06.02.2020		45	4,01	1,57	99,75	125	-	-0,27	+0,05	800	USD	Baa3	BBB-	BBB-
Газпром 21	6,00	23.01.2021		31	4,43	2,38	103,79	158	-0,33	-0,33	+0,23	600	USD	Baa3	BBB-	BBB-
Газпром 21 (EUR)	3,60	26.02.2021		249	1,68	2,58	105,00	176	-0,01	-0,00	+0,13	750	EUR	Baa3	BBB-	BBB-
Газпром 22	6,51	07.03.2022		77	4,72	3,31	106,00	183	-	-	-	1 300	USD	Baa3	BBB-	BBB-
Газпром 22-2	4,95	19.07.2022		27	4,74	3,67	100,77	183	-	-	-0,23	1 000	USD	Baa3	BBB-	BBB-
Газпром 25 (EUR)	4,36	21.03.2025		272	2,57	5,98	110,94	210	-0,10	-0,14	+0,29	500	EUR	Baa3	BBB-	BBB-
Газпром 28	4,95	06.02.2028		45	5,42	7,58	96,50	246	-	-	-0,62	900	USD	Baa3	BBB-	BBB-
Газпром 34	8,63	28.04.2034		128	6,42	9,48	121,69	343	-0,26	-1,37	-2,26	1 200	USD	Baa3	BBB-	BBB-
Газпром 37	7,29	16.08.2037		55	6,40	10,76	109,75	340	-2,10	-2,10	-2,67	1 250	USD	Baa3	BBB-	BBB-
Газпромнефть 22	4,38	19.09.2022		89	5,24	3,87	96,75	232	-	-	-	1 500	USD	Baa3	BBB-	BBB-
Газпромнефть 23	6,00	27.11.2023		158	5,17	4,71	103,88	225	-	-	-1,14	1 500	USD	Baa3	BBB-	BBB-
Лукойл 19	7,25	05.11.2019		136	4,58	1,32	103,50	188	-	-	-	600	USD	Baa3	BBB+	BBB
Лукойл 20	6,13	09.11.2020		140	3,75	2,24	105,35	91	-	+0,43	-0,62	1 000	USD	Baa3	BBB+	BBB
Лукойл 22	6,66	07.06.2022		168	4,52	3,55	107,65	162	-	-	+0,14	500	USD	Baa3	BBB+	BBB
Лукойл 23	4,56	24.04.2023		124	4,74	4,36	99,23	182	-0,76	-0,37	-0,47	1 500	USD	Baa3	BBB+	BBB
НК Альясн 20	7,00	04.05.2020		135	37,26	1,73	61,65	3 447	-	-	-	500	USD		WD	NR
Новатэк 21	6,60	03.02.2021		42	5,00	2,39	103,88	214	-	-	-	650	USD	Baa3	BBB	BBB-
Новатэк 22	4,42	13.12.2022		174	5,05	4,10	97,50	214	-	-	-	1 000	USD	Baa3	BBB	BBB-
Роснефть (ТНК-ВР) 20	7,25	02.02.2020		41	4,29	1,51	104,55	154	-	-	+0,05	500	USD	Baa3	WD	BB+
Роснефть 22	4,20	06.03.2022		76	4,72	3,43	98,25	182	-	-	-	2 000	USD	Baa3	WD	BB+
Транснефть 18	8,70	07.08.2018		46	-	0,13	101,50	-552	-	-	-	1 050	USD	Baa3		BBB-

Итоги торгов еврооблигациями финансового сектора

Выпуск	Купон	Погашение	Колл-опцион	Дн. до след. куп.	Доходность	Дюрация	Цена посл. сделки	Z-спрэд	Изм. цены	Изм. цены за нед.	Изм. цены за месяц	Объем выпуска, млн у.е	Валюта (у.е.)	Moody's	Fitch	S&P
АкБарс 18	8,00	06.08.2018		45	5,82	0,12	100,24	349	+0,00	+0,08	-0,21	350	USD	B2	WD	
АкБарс 22	8,00	13.07.2022		21	7,31	3,43	102,38	441	-	+0,33	+0,30	600	USD		WD	
Альфа Банк 18	5,00	27.11.2018		158	3,69	0,43	100,55	126	-	-	-0,43	500	USD	Ba1	BB+	BB
Альфа Банк 19	7,50	26.09.2019		96	5,01	1,21	103,00	233	-	-	-0,72	750	USD	Ba3	BB	BB
Альфа Банк 21	7,75	28.04.2021		128	4,91	2,60	107,47	204	-	-	+4,33	1000	USD	Ba1	BB+	BB+
Альфа Банк 25	9,50	18.02.2025	18.02.2020	57	6,27	1,53	104,99	347	+0,02	+0,25	-0,26	250	USD	B1u	BB	
Банк СПб 2018	11,00	24.10.2018		124	3,19	0,34	102,60	80	-	-	-	101	USD	B2	WD	
Банк СПб 2019	10,75	22.04.2019		122	6,90	0,81	103,05	435	-	-	-0,91	100	USD		B+	
Банк ФК Открытие 19	10,00	26.04.2019		126	347,49	0,84	19,17		-	-	-20,69	500	USD	WR	WD	
Восточный Экспресс Банк	10,00			160	17,14	6,27	58,34	1 422	-0,01	+0,01	-0,29	125	USD	NR		
ВТБ 18	6,88	29.05.2018							-	-	-	2000	USD	WR	WD	NR
ВТБ 18 (CHF)	2,90	25.05.2018							-	-	-0,01	300	CHF	WR		BBB-
ВТБ 20	6,55	13.10.2020		113	5,01	2,16	103,30	219	-	-	-	1000	USD	Ba1	WD	BBB-
ВТБ 22	6,95	17.10.2022		117	6,46	3,77	101,80	355	-0,92	-0,92	+0,05	1500	USD	Ba3	WD	B-
ВТБ 24 (CHF)	5,00	24.10.2024	24.10.2019	124	2,49	1,29	103,25	303	+0,05	+0,17	+1,57	350	CHF			
ВТБ 35	6,25	30.06.2035		8	5,93	10,52	103,36	294	+0,01	+1,35	-0,24	1000	USD	Ba1	WD	BBB-
ВЭБ 2018	4,22	21.11.2018		152	3,84	0,41	100,15	142	+0,07	+0,07	+0,10	850	USD		BBB-	BBB-
ВЭБ 2020	6,90	09.07.2020		17	4,85	1,89	103,95	204	+0,14	+0,14	-0,34	1600	USD		BBB-	BBB-
ВЭБ 2022	6,03	05.07.2022		13	5,67	3,55	101,25	277	-	-	-	1000	USD		BBB-	BBB-
ВЭБ 2023	5,94	21.11.2023		152	5,32	4,70	102,88	240	-0,79	-0,79	+0,86	1150	USD		BBB-	BBB-
ВЭБ 2023 (EUR)	4,03	21.02.2023		244	2,33	4,31	107,42	213	-0,04	-0,22	+0,03	500	EUR		BBB-	BBB-
ВЭБ 2025	6,80	22.11.2025		153	5,56	5,98	107,44	262	-	-	+1,12	1000	USD		BBB-	BBB-
Газпромбанк 18	5,75	21.11.2018		152	4,40	0,41	100,54	198	-0,02	-0,00	+0,30	63	USD			
Газпромбанк 18 (EUR)	3,98	30.10.2018		130	1,44	0,36	100,89	172	-0,01	-0,08	-0,11	1000	EUR	Ba2	BB+	BB+
Газпромбанк 19	7,25	03.05.2019		134	4,81	0,85	102,03	225	-	-	-0,22	500	USD	B2	BB	B-
Газпромбанк 19-2	4,96	05.09.2019		75	4,01	1,17	101,10	134	-	-	+0,35	750	USD		BB+	BB+
Газпромбанк 19 (RUB)	8,75	29.06.2024		7	25,69	3,79	50,69	1 726	-0,83	-5,52	-0,02	13 500	RUB		BB	
Газпромбанк 20	6,50	17.07.2020		25	6,29	1,92	100,39	348	+0,00	+0,03	+0,57	400	USD	NR		
Газпромбанк 23	7,50	28.12.2023	28.12.2018	6	5,60	0,50	100,95	306	-	-	+0,55	750	USD	NR	BB	
Газпромбанк 24 (CHF)	5,13	13.05.2024	13.05.2019	325	1,46	0,89	103,22	202	-0,00	+0,07	+1,30	350	CHF		BB	
Кредит Европа Банк 2019	8,50	15.11.2019		146	6,22	1,34	103,00	351	-	-	-	250	USD	B2	B+	
МКБ 18-2	8,70	13.11.2018		144	11,10	0,39	99,06	874	+0,07	+0,07	-0,24	500	USD	NR	B	
МКБ 25 (RUB)	16,50	26.05.2025	26.05.2020	157	13,65	1,72	104,66	589	+0,33	+0,64	+2,12	5000	RUB		B	
Открытие Холдинг 17 (RUB)	9,00	18.06.2022		178	8,49	3,43	102,53	42	-0,09	-0,44	-1,66	18 000	RUB			
Промсвязьбанк 19	10,20	06.11.2019		137	227,14	1,17	16,05	22 446	+0,16	-0,37	-2,64	600	USD	C	WD	
Промсвязьбанк 21	10,50	17.03.2021							-	-	-	100	USD			
Промсвязьбанк 21-2	10,50	30.07.2021							-	-	-	333	USD	C	WD	
Ренессанс Кредит 18	13,50	21.06.2018		1	12,65	0,00	100,00	1 072	-	+0,20	-0,22	150	USD	WR	WD	
Ренессанс Кредит 19	13,50	22.05.2019		153	12,80	0,89	100,56	1 023	+0,45	+0,80	+2,08	100	USD	NR		
РСХБ 18	7,75	29.05.2018							-	-	-	1000	USD	WR	NR	
РСХБ 18-2	5,10	25.07.2018		33	2,50	0,09	100,23	18	-0,05	-0,07	-0,14	1300	USD	Ba2	BB+	
РСХБ 23	8,50	16.10.2023		116	6,90	4,36	107,00	398	-	-	+0,52	500	USD	NR		
Сбербанк 18 (TRY)	7,40	04.03.2018							-	-	-	550	TRY	WR	NR	
Сбербанк 19	5,18	28.06.2019		6	3,76	0,98	101,40	115	-	+0,50	+0,50	1000	USD	Ba1	BBB-	
Сбербанк 19-2	4,15	06.03.2019		76	3,90	0,70	100,17	139	-	-	+0,11	500	USD	Ba1	BBB-	
Сбербанк 19 (EUR)	3,08	07.03.2019		77	1,21	0,70	101,31	147	-0,00	+0,01	+0,10	500	EUR	Ba1	BBB-	
Сбербанк 19-2 (EUR)	3,35	15.11.2019		146	1,34	1,37	102,77	157	-0,00	-0,00	+0,10	1000	EUR	Ba1	BBB-	
Сбербанк 21	5,72	16.06.2021		177	4,52	2,79	103,30	164	-	-	+0,98	1000	USD	Ba1	BBB-	
Сбербанк 22	6,13	07.02.2022		46	4,77	3,24	104,46	187	-	-	+0,64	1500	USD	Ba1	BBB-	
Сбербанк 22-2	5,13	29.10.2022		129	5,36	3,93	99,09	245	+0,02	+0,13	+0,74	2000	USD	Ba2	BB+	
Сбербанк 23	5,25	23.05.2023		154	5,47	4,38	99,07	255	-	-	+0,91	1000	USD		BB+	
Сбербанк 24	5,50	26.02.2024	26.02.2019	65	5,68	0,66	99,88	304	-	-	+0,13	1000	USD		BB+	
ТКС 18	14,00	06.06.2018							-	-	-0,21	200	USD	WR	NR	
Транскапиталбанк	10,00	18.09.2020		88	41,09	1,92	56,99	3 828	+0,00	+0,01	+8,27	100	USD	WR		
ХМБ Открытие 23	10,00	18.06.2023							-	-	-	200	USD	WR		
ХФ Банк 20	9,38	24.04.2020							-	-	-	500	USD	WR	WD	
ХФ Банк 21	10,50	19.04.2021	17.04.2019	117	7,06	0,79	102,68	451	-0,12	-0,12	-0,75	200	USD	NR	B+	
Экспобанк 21	8,00	22.04.2021		30	7,35	2,53	101,65	450	+0,09	+0,48	-0,89	20	USD			

Итоги торгов еврооблигациями нефинансового сектора

Выпуск	Купон	Погашение	Колл-опцион	Дн. до след. куп.	Доходность	Дюрация	Цена посл. сделки	Z-спрэд	Изм. цены	Изм. цены за нед.	Изм. цены за месяц	Объем выпуска, млн у.е.	Валюта (у.е.)	Moody's	Fitch	S&P
DME Airport 2018	6,00	26.11.2018		157	4,79	0,43	100,50	236	-	-	-	300	USD		BB+	NR
DME Airport 2021	5,88	11.11.2021		142	4,82	3,11	103,25	193	-	-	-	350	USD		BB+	NR
EDC 2020	4,88	17.04.2020		117	4,89	1,75	99,97	210	-0,34	-0,17	+0,30	600	USD		BB	BB+
Global Ports 22	6,87	25.01.2022		33	6,47	3,16	101,25	358	-	-	-	350	USD	Ba3	BB	
Global Ports 23	6,50	22.09.2023		92	6,46	4,46	100,18	354	-0,25	+0,31	-0,01	350	USD	Ba3	BB	
Алроса 20	7,75	03.11.2020		134	4,32	2,19	107,63	148	-	+0,21	+0,21	1 000	USD	Baa3	BB+	BB+
АФК Система 19	6,95	17.05.2019		148	6,02	0,89	100,80	345	-	-	-	500	USD		BB-	B+
Борец 2018	7,63	26.09.2018		96	4,63	0,26	100,75	228	-	-	-	420	USD	Ba3	BB-	BB-
Вымпелком 19	5,20	13.02.2019		52	4,20	0,63	100,62	169	-0,02	-0,04	-0,07	600	USD	Ba2	BB+	BB
Вымпелком 21	7,75	02.02.2021		41	4,83	2,36	107,08	197	+0,02	+0,12	+0,89	1 000	USD	Ba2	BB+	BB
Вымпелком 22	7,50	01.03.2022		71	5,46	3,24	106,74	256	-0,06	+0,11	+0,27	1 500	USD	Ba2	BB+	BB
Вымпелком 23	5,95	13.02.2023		52	5,79	4,04	100,63	287	-0,23	-0,24	-0,12	1 000	USD	Ba2	BB+	BB
ГЛК 21	5,95	19.07.2021		27	5,94	2,79	100,02	306	-	-	-	500	USD	Ba3	BB	
ДВМП 2018	8,00	02.05.2018							-	-	-	550	USD		NR	NR
ДВМП 2020	8,75	02.05.2020							-	-	-	325	USD		WD	NR
Евраз 20	6,50	22.04.2020		122	5,19	1,74	102,25	241	-	-	-	1 000	USD		BB	BB
Металлоинвест 2020	5,63	17.04.2020		117	4,95	1,74	101,15	217	-0,03	-0,03	+0,74	1 000	USD	Ba2	BB	BB
МТС 20	8,63	22.06.2020		183	4,27	1,88	108,26	147	-0,05	+0,11	+0,43	750	USD	Ba1u	BB+	BB *
МТС 23	5,00	30.05.2023		161	5,12	4,42	99,48	220	-	-	+0,74	500	USD	Ba1u	BB+	BB *
НЛМК 19	4,95	26.09.2019		96	3,55	1,23	101,70	88	+0,03	-0,01	+0,22	500	USD	Baa3	BBB-	BBB-
Норникель 2020	5,55	28.10.2020		128	4,20	2,22	102,98	137	-	-	+0,82	1 000	USD	Baa3	BBB- *	BBB-
Норникель 2022	6,63	14.10.2022		114	5,11	3,79	105,80	220	-	-0,56	+0,02	1 000	USD	Baa3	BBB- *	BBB-
Норникель 2023	4,10	11.04.2023		111	5,14	4,36	95,60	222	-	-0,73	-0,36	1 000	USD		BBB- *	BBB-
Петропавловск 20 (conv)	9,00	18.03.2020		88	5,97	1,63	104,97	1836	-0,74	-1,13	+2,14	100	USD			
Полус Золото 2020	5,63	29.04.2020		129	5,05	1,77	101,00	226	-	-	+0,65	750	USD		BB-	BB-
РЖД 2019 (RUB)	8,30	02.04.2019		102	7,26	0,76	100,85	-	-0,05	-0,15	-0,31	37 500	RUB	Baa3	BBB-	BBB-
РЖД 2021 (CHF)	2,73	26.02.2021		249	0,91	2,60	104,80	136	-0,00	+0,15	+0,06	150	CHF	Baa3	BBB-	BBB-
РЖД 2021 (EUR)	3,37	20.05.2021		332	1,37	2,82	105,69	142	-0,02	-0,10	+0,96	1 000	EUR	Baa3	BBB-	BBB-
РЖД 2022	5,70	05.04.2022		105	5,86	3,42	99,45	296	-	-	-3,92	1 400	USD	Baa3	BBB-	BBB-
РЖД 2023 (EUR)	4,60	06.03.2023		257	1,86	4,31	112,23	166	-0,07	-0,05	+1,51	500	EUR	Baa3	BBB-	BBB-
РЖД 2031 (GBP)	7,49	25.03.2031		95	4,82	8,81	125,23	327	-0,47	-0,60	+0,82	650	GBP	Baa3	BBB-	BBB-
Северсталь 22	5,90	17.10.2022		117	5,06	3,85	103,20	215	-0,05	-0,05	-0,05	750	USD	Baa3	BBB-	BBB-
Сибур 2023	4,13	05.10.2023		105	5,03	4,75	95,85	210	-	-	-	500	USD	Baa3	BB+	
ТМК 20	6,75	03.04.2020		103	5,55	1,69	102,00	277	-	-	+1,75	500	USD	B1		B+
ФСК 19 (RUB)	8,45	13.03.2019		83	7,11	0,70	100,99	-	+0,07	-0,01	-0,19	17 500	RUB	Ba1	BBB-	BBB-
Яндекс 2018 (conv)	1,13	15.12.2018		176	4,14	0,48	98,58	374	-0,00	+0,12	+0,21	690	USD			

ПАО "ИК РУСС-ИНВЕСТ"

Ежедневный обзор долговых рынков

Заявление об ограничении ответственности. Настоящие обзоры подготовлены в информационных целях, Они ни в коем случае не являются и не должны рассматриваться как предложение купить или продать соответствующие ценные бумаги, Информация, содержащаяся в данных обзорах, получена из вызывающих доверия открытых источников, Несмотря на то, что при подготовке обзоров были предприняты необходимые меры для получения достоверной информации, ПАО "ИК РУСС-ИНВЕСТ" не исключает возможность включения в обзор ошибочной информации, предоставленной соответствующими источниками, и не несет за это ответственности, ПАО "ИК РУСС-ИНВЕСТ", его работники и клиенты могут быть заинтересованы в покупке или продаже ценных бумаг, упомянутых в обзорах.

ПАО "ИК РУСС-ИНВЕСТ"

<http://www.russ-invest.com>

Москва

Тел: +7(495) 363-93-80

Факс: +7(495) 363-93-90

E-mail: mail@russ-invest.com

Адрес: Москва, 119019, 5-3/12 Нащокинский переулок

© 2007 | ПАО "ИК РУСС-ИНВЕСТ"

Лицензия № 045-11769-001000

Лицензия № 045-08757-000100

Лицензия № 045-06310-100000

Лицензия № 045-06312-010000