

## Комментарий

По итогам торгов на рынке корпоративного внутреннего долга наблюдалась разнонаправленная динамика. Торговые обороты составили 10,8 млрд руб., что соответствует среднедневным значениям за последний месяц. Рост на 20 б.п. продемонстрировали бумаги с дюрацией от года до 2 лет, тогда как более длинные облигации с дюрацией от 2 до 3 лет подешевели в среднем на 35-40 б.п.

Телекомы и металлургический сектора смотрелись лучше рынка, и соответствующие выпуски прибавили в среднем по 1,5% и 0,2% соответственно. В первом драйверами роста выступили выпуски АФК Система серий 1P04 и 1P05 (+3,4% и +3% соответственно). Среди бондов металлургических эмитентов стоит отметить бумаги Металлоинвест БО-8 и ТМК БО5 (+0,2%). Выпуски финансового сектора оказывали давление на рынок и подешевели в среднем на 50 б.п.

Активность на рынке внутреннего госдолга была невысокой, и торговые объемы составили лишь 7,6 млрд руб., что вдвое ниже среднедневных за месяц. Единонаправленной динамики выявлено не было.

В секторе корпоративных российских евробондов наблюдалась нейтральная динамика. Из отдельных бумаг следует отметить Петропавловск 20 (conv) и Северсталь 17-2 (+0,8% и +0,7% соответственно) и ХКФ Банк 21 (-0,4%).

## Индикаторы рынка

	Значение закрытия	Изм. к пред. дню	Изм. за неделю
<b>Золото</b>	1332,35	+0,56%	+1,76%
<b>Нефть Brent</b>	52,34	-0,78%	+0,65%
<b>5-летний CDS</b>	325	-	-
<b>Бивалютная корзина</b>	62,74	+0,66%	-2,03%
<b>Mosprime o/n</b>	9,05	+0,19	+0,25
<b>Депозиты в ЦБ</b>	1322,4	+34,9	+177,9
<b>Остатки на корп. сч.</b>	1950,9	+2,3	+108,3
<b>UST 2</b>	1,34	-	+0,03
<b>UST 10</b>	2,17	-	+0,04
<b>Russia 2026</b>	3,86	+0,00	-0,08
<b>Brazil 2026</b>	4,41	-	-0,07
<b>Turkey 2026</b>	4,54	-	-0,07
<b>Portugal 10 yr</b>	2,81	-	-0,01
<b>Ireland 10 yr</b>	0,68	-0,01	-0,00
<b>Italy 10 yr</b>	2,03	-0,04	-0,03
<b>Greece 10 yr</b>	5,48	-0,00	-

Источник: Bloomberg, ПАО Московская биржа  
Оценка: ПАО «ИК РУСС-ИНВЕСТ»

### Рынок внешнего долга

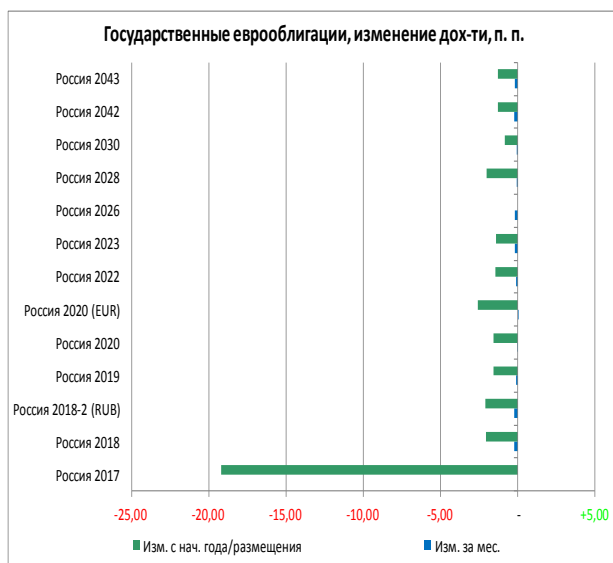

### Еврооблигации, изменение цены, %

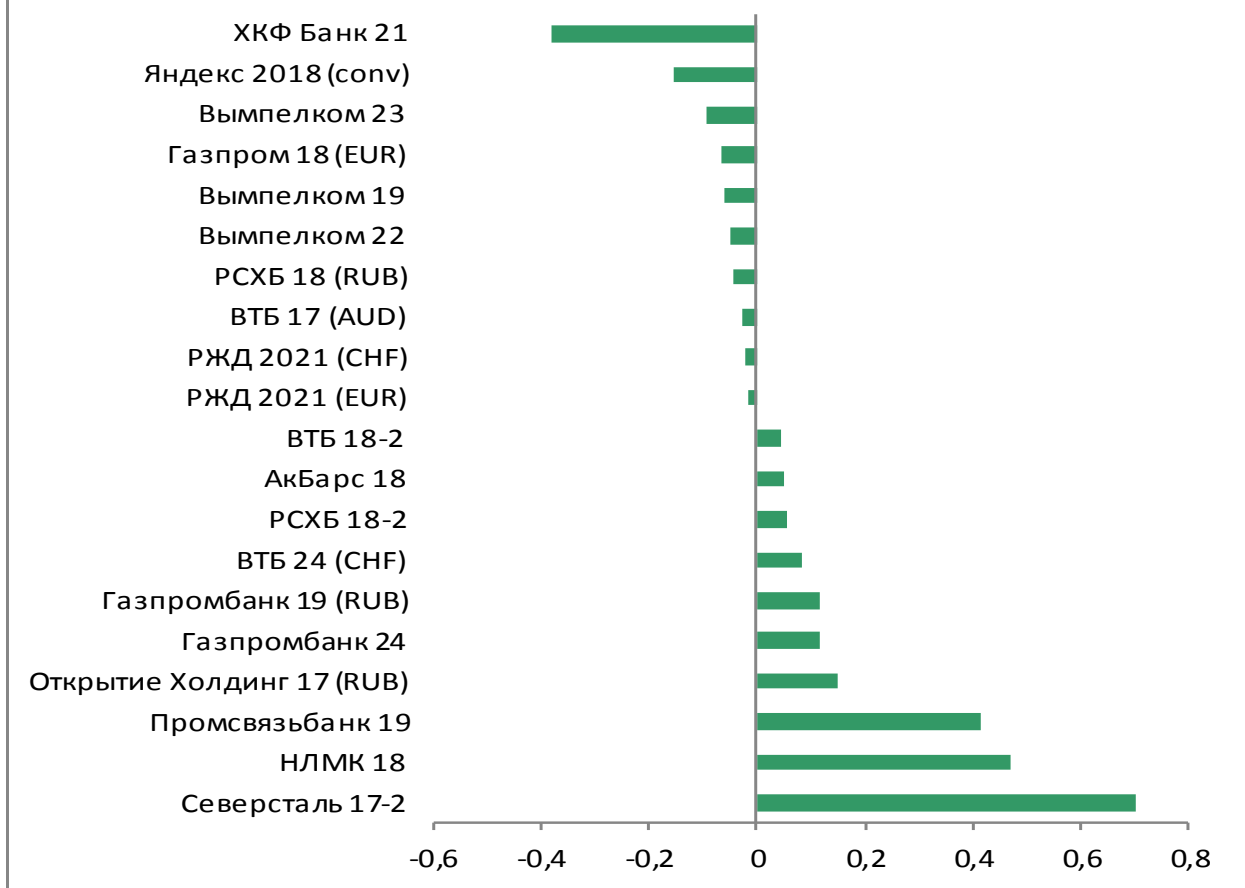

### Российский долговой рынок

#### Наиболее ликвидные облигации

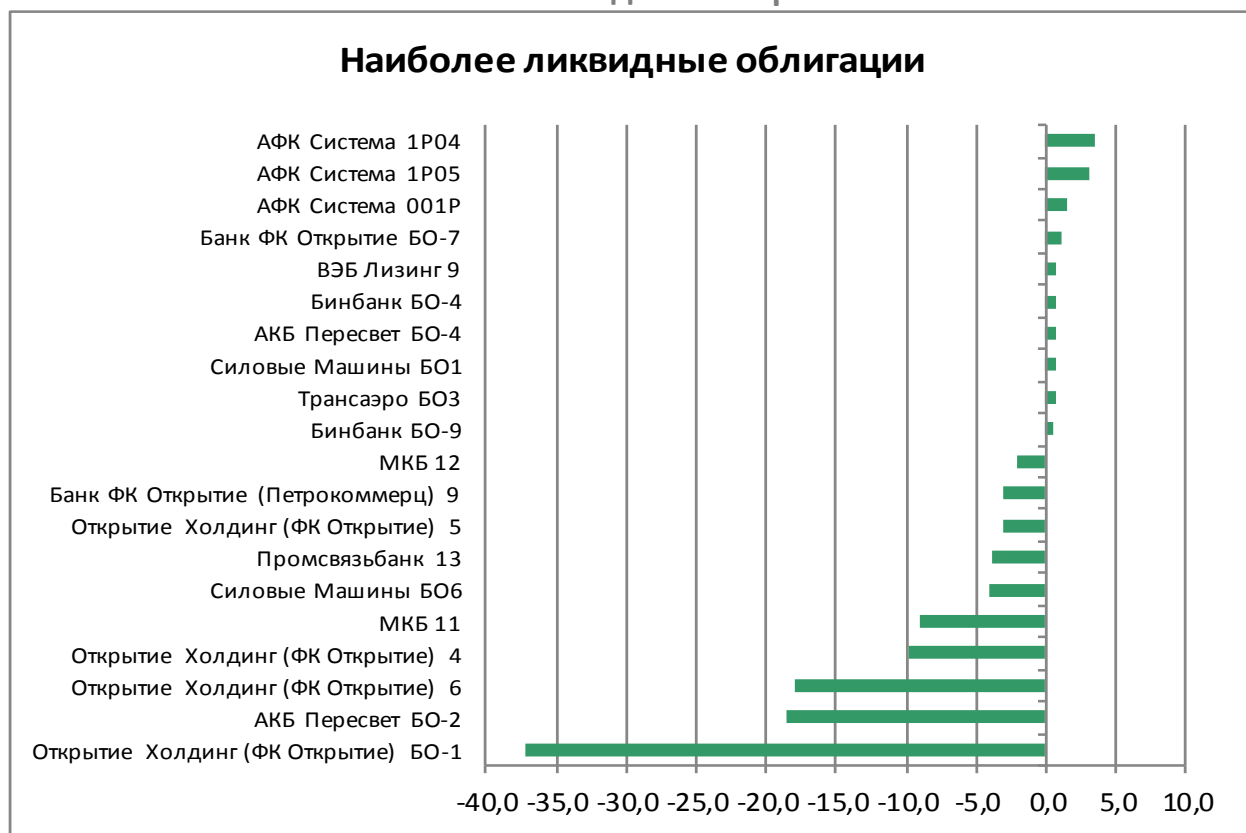

#### Лидеры оборота (тыс руб.), их доходность, %

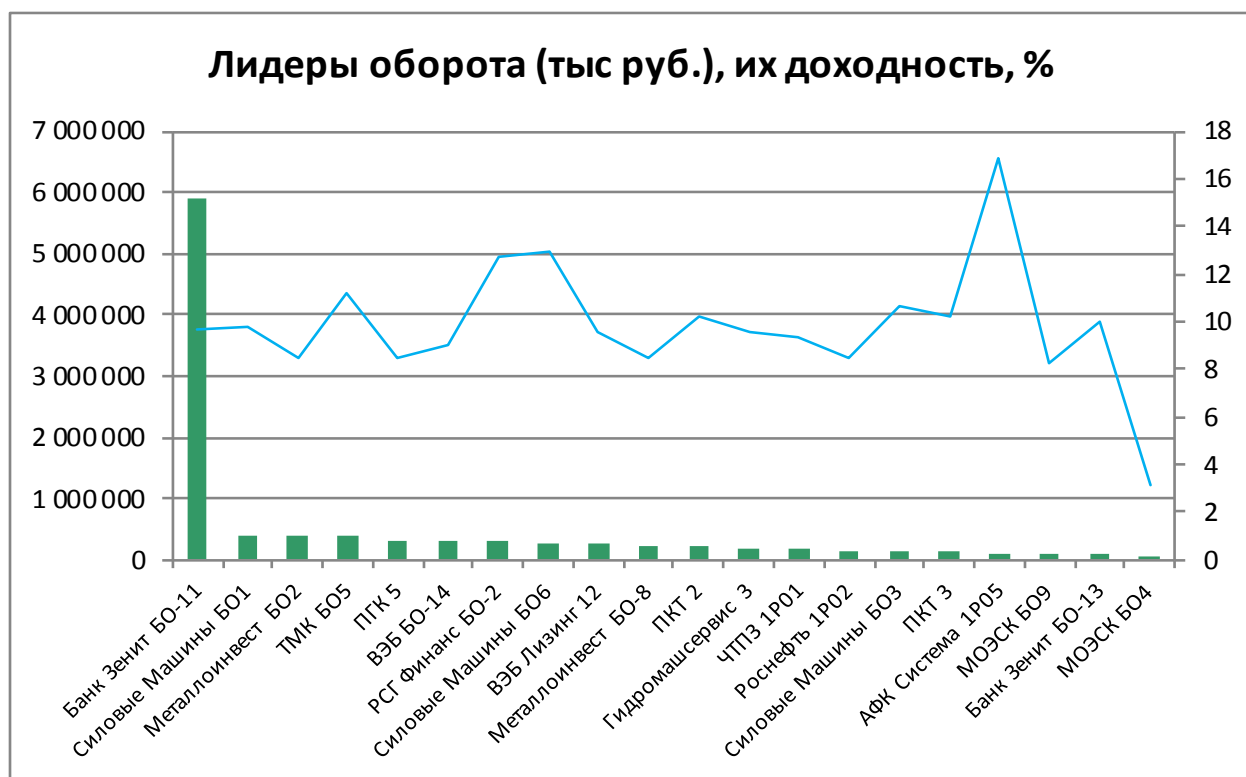

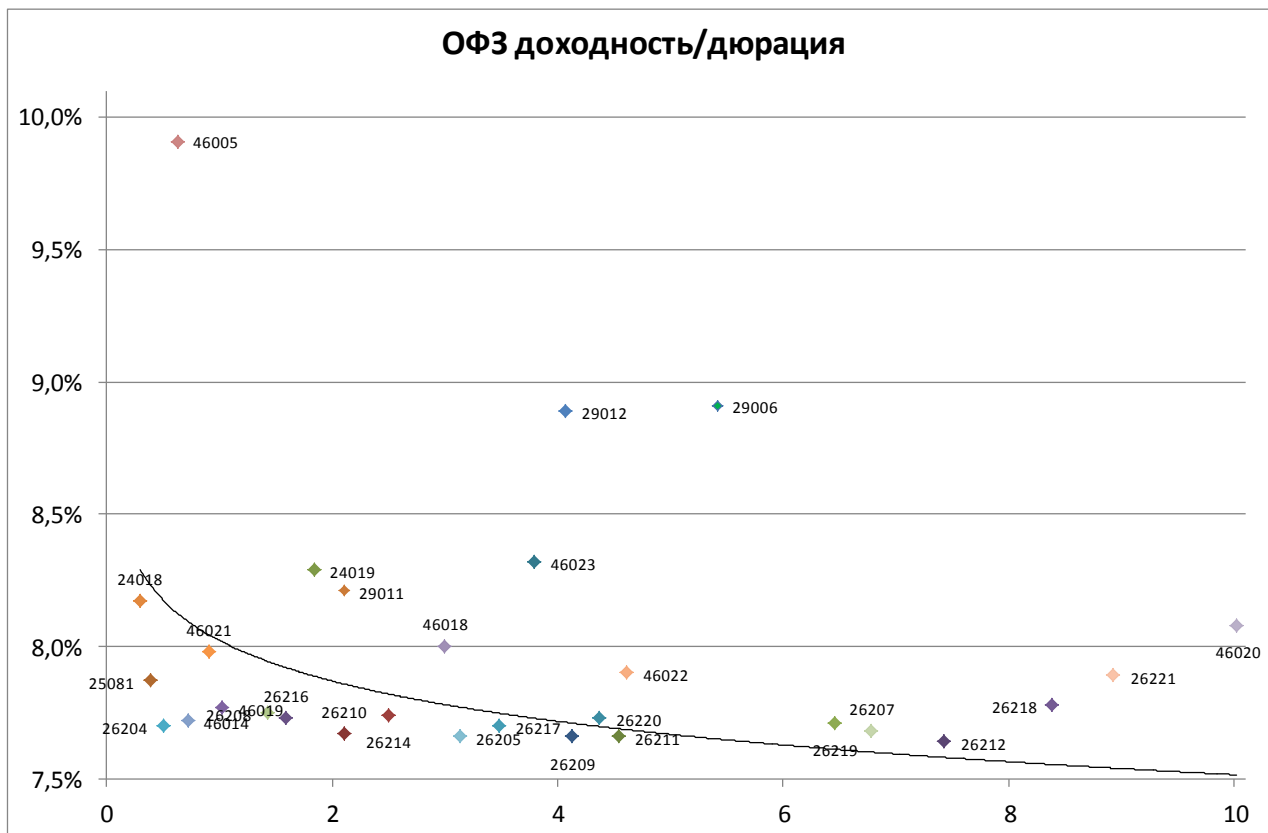

Выпуск	Купон	Погашение	Дюрация	Доходность	Посл. цена	Изм. цены	Выпуск	Купон	Погашение	Дюрация	Доходность	Посл. цена	Изм. цены
24018	10,46	27.12.2017	0,30	8,17	100,71	+0,01%	26220	7,40	07.12.2022	4,37	7,73	99,21	-0,29%
46019	2,01	20.03.2019	1,03	7,77	94,50	+0,51%	29012	10,32	16.11.2022	4,07	8,89	103,71	-0,09%
25081	6,20	31.01.2018	0,38	7,87	99,40	-0,04%	26211	7,00	25.01.2023	4,54	7,66	97,71	+0,21%
26204	7,50	15.03.2018	0,50	7,70	99,97	+0,08%	26215	7,00	16.08.2023	4,94	7,64	97,62	-0,06%
46021	5,00	08.08.2018	0,91	7,98	97,53	-0,05%	52001	2,50	16.08.2023	2,77	3,20	96,36	-0,24%
46014	7,00	29.08.2018	0,72	7,72	99,60	-	46022	6,00	19.07.2023	4,61	7,90	90,70	+0,31%
46005	0,00	09.01.2019	0,62	9,91	94,18	-	29006	10,61	29.01.2025	5,42	8,91	108,96	-0,06%
26208	7,50	27.02.2019	1,42	7,75	99,85	-0,01%	46011	10,00	20.08.2025	4,75	4,23	130,01	-
24019	10,35	16.10.2019	1,84	8,29	102,64	+0,02%	26219	7,75	16.09.2026	6,45	7,71	101,14	+0,16%
26210	6,80	11.12.2019	2,10	7,67	98,50	+0,08%	46010	10,00	17.05.2028	-	-	-	-
26216	6,70	15.05.2019	1,59	7,73	98,60	-0,02%	26207	8,15	03.02.2027	6,78	7,68	104,10	+0,11%
29011	10,43	29.01.2020	2,11	8,21	104,58	+0,02%	46023	8,16	23.07.2026	3,79	8,32	99,99	-
26214	6,40	27.05.2020	2,50	7,74	97,08	+0,06%	26212	7,05	19.01.2028	7,42	7,64	96,79	-0,07%
46018	6,50	24.11.2021	3,00	8,00	96,35	+0,06%	26218	8,50	17.09.2031	8,38	7,78	107,41	+0,10%
26205	7,60	14.04.2021	3,13	7,66	100,25	-0,03%	26221	7,70	23.03.2033	8,93	7,89	99,65	+0,10%
26217	7,50	18.08.2021	3,48	7,70	99,82	+0,03%	46020	6,90	06.02.2036	10,02	8,08	90,35	+0,45%
26209	7,60	20.07.2022	4,13	7,66	100,30	-0,10%	46012	3,28	05.09.2029	6,82	6,19	109,00	+21,11%

Итоги торгов облигациями нефтегазового сектора

Выпуск	Купон	Погашение	Оферта	Дней до след. к	Доходность	Дюрация	Цена посл. сделки	Спрэд к бескупонной кривой РФ	Изм. цены за ден	Изм. цены за мес	Изм. цены за мес	Объем выпуска млрд	Mood's	Fitch	S&P
Башнефть 1P1R	9,50	12.12.2024		107	9,72	5,12	100,00	206				10 000	Ba1		
Башнефть 1P2R	9,50	14.12.2023		107	9,72	4,63	100,00	207				10 000	Ba1		
Башнефть 1P3R	9,40	22.01.2024		146	9,62	4,82	100,00	197				5 000	Ba1		
Башнефть 4	0,10	04.02.2022	09.02.2018	157	1,30	0,40	99,49	-655	-	+3,64%	+4,73%	10 000	Ba1	BBB-	
Башнефть 6	8,65	31.01.2023	06.02.2018	154	8,17	0,40	100,25	32	-	-	+0,25%	10 000	Ba1	BBB-	
Башнефть 7	8,85	31.01.2023	04.02.2020	154	8,27	2,21	101,60	58	+0,20%	+0,05%	-1,84%	10 000	Ba1	BBB-	
Башнефть 8	8,65	31.01.2023	06.02.2018	154	8,42	0,37	100,15	57	-	-	-0,15%	5 000	Ba1	BBB-	
Башнефть 9	8,85	31.01.2023	04.02.2020	154	7,61	2,21	103,00	-8	-	+1,48%	+1,78%	5 000	Ba1	BBB-	
Башнефть БО10	9,50	10.12.2026	12.12.2024	107	9,72	5,12	100,00	206				5 000	Ba1		
Башнефть БО2	10,50	12.05.2026	16.05.2023	77	9,64	4,16	104,68	200				10 000	Ba1		
Башнефть БО3	12,00	09.05.2025	15.05.2020	73	11,61	1,90	101,30	393				5 000	Ba1	WD	
Башнефть БО5	10,70	13.05.2024	19.11.2018	76	8,91	1,12	102,19	117	-	-	-	10 000	Ba1	WD	
Башнефть БО6	10,90	29.04.2026	30.04.2025	64	8,31	2,95	108,55	64	-	-	-	10 000	Ba1	BBB-	
Башнефть БО7	12,10	03.06.2025	08.06.2021	98	11,95	2,98	101,40	429				5 000	Ba1	WD	
Башнефть БО8	10,90	29.04.2026	30.04.2025	64	9,49	3,59	106,02	182	-	-	-	5 000	Ba1	BBB-	
Башнефть БО9	9,30	15.10.2026	20.10.2022	51	9,51	3,95	100,00	187				5 000	Ba1		
БЕК 1	10,25	21.06.2019		107	8,35	1,65	103,35	64	-	+0,10%	+0,10%	5 000		BB	
Газпром БО19	5,10	21.10.2043		78								15 000	Ba1		BB+
Газпромнефть 10	8,90	26.01.2021	30.01.2018	147	7,65	0,38	100,53	-21	-0,02%	+0,13%	-0,02%	10 000	Ba1	BBB-	BB+
Газпромнефть 12	8,50	23.11.2022	29.11.2017	85	8,58	0,22	100,00	68	-	+0,20%	-0,16%	10 000	Ba1	BBB-	BB+
Газпромнефть 4	8,20	09.04.2019	10.04.2018	35	8,07	0,57	100,15	25	-	+0,15%	+0,01%	10 000	Ba1		BB+
Газпромнефть БО1	9,40	24.07.2046	24.08.2021	175	8,46	3,40	103,70	80	-	+0,08%	+0,14%	5 000	Ba1		BB+
Газпромнефть БО2	10,65	16.02.2046	19.03.2021	17	10,48	2,90	101,25	281	-0,10%	-0,25%	-0,38%	10 000	Ba1		BB+
Газпромнефть БО3	9,80	03.05.2046	06.06.2019	93	8,46	1,62	102,40	75	-	-	-0,05%	10 000	Ba1		BB+
Газпромнефть БО4	9,40	24.07.2046	24.08.2021	175	8,28	3,40	104,29	62	+0,04%	-0,19%	+0,37%	10 000	Ba1		BB+
Газпромнефть БО7	10,65	16.02.2046	19.03.2021	17	10,38	2,91	101,51	271	+0,09%	+0,16%	-0,08%	15 000	Ba1		BB+
ННК Актив 4	11,25	01.06.2021	05.06.2018	91	26,92	0,72	86,15	1913	+1,35%	+0,17%	-3,74%	5 000		WD	
ННК Актив 6	11,25	04.06.2021	08.06.2018	94	19,93	0,73	89,80	1214	-	-0,09%	-0,11%	5 000		WD	
Промфетсервис БО-1	10,50	21.11.2019		79	429,44	2,21	2,51	42 175	-64,14%	-64,14%	+67,33%	5 000			
Роснефть 10	7,95	30.05.2023	05.06.2018	91	8,81	0,73	99,50	102	-	-	-0,46%	15 000	Ba1		BB+
Роснефть 1P02	9,39	11.12.2026	17.12.2021	108	8,48	3,58	103,80	83	+0,10%	+0,24%	+0,48%	30 000	Ba1		BB+
Роснефть 4	8,60	17.10.2022	23.10.2017	48	7,93	0,12	100,09	3	-	-	+0,09%	10 000	Ba1		BB+
Роснефть 5	8,60	17.10.2022	23.10.2017	48	9,85	0,12	99,85	195	-	-0,20%	-0,25%	10 000	Ba1		BB+
Роснефть 6	7,95	30.05.2023	05.06.2018	91	8,37	0,73	99,80	58	-	-	-	10 000	Ba1		BB+
Роснефть 7	8,00	10.03.2023	16.03.2018	10	8,15	0,51	100,00	32	-	-	+0,07%	15 000	Ba1		BB+
Роснефть 8	8,00	10.03.2023	16.03.2018	10	8,56	0,51	99,80	73	-	+0,35%	+0,10%	15 000	Ba1		BB+
Роснефть 9	7,95	30.05.2023	05.06.2018	91	8,52	0,73	99,70	73	-	-	-0,10%	15 000	Ba1		BB+
Роснефть БО-1	8,90	06.02.2024	12.02.2019	161	13,22	1,38	95,00	549	-	-	-	15 000	Ba1		BB+
Роснефть БО-15	10,65	03.12.2020	07.12.2017	3	-246,41	0,01	102,21	-25 430	-	-	-	175 000	Ba1		BB+
Роснефть БО-16	14,90	03.12.2020	07.12.2017	2	-7,58	0,25	102,03	-1 547	-	-	-	100 000	Ba1		BB+
Роснефть БО-17	11,40	03.12.2020	07.12.2017	-89	9,88	0,00	102,21	199	-	-	-	100 000	Ba1		BB+
Роснефть БО-18	9,10	18.01.2021	22.01.2018	48	3,19	0,37	100,00	-467	-	-	-	100 000	Ba1		BB+
Роснефть БО-2	11,90	28.11.2024	07.12.2017	93	4,31	0,25	101,65	-358	-	-	-	15 000	Ba1		BB+
Роснефть БО-21	9,10	18.01.2021	22.01.2018	48	3,19	0,37	100,00	-467	-	-	-	50 000	Ba1		BB+
Роснефть БО-22	9,10	18.01.2021	22.01.2018	48	3,19	0,37	100,00	-467	-	-	-	50 000	Ba1		BB+
Роснефть БО-23	9,10	18.01.2021	22.01.2018	48	3,19	0,37	100,00	-467	-	-	-	50 000	Ba1		BB+
Роснефть БО-26	9,10	18.01.2021		48	9,41	0,02	100,00	174	-	-	-	25 000	Ba1		BB+
Роснефть БО-3	10,90	28.11.2024	07.12.2017	93	-10,01	0,10	105,65	-1 790	-	-	+0,07%	15 000	Ba1		BB+
Роснефть БО-4	10,90	28.11.2024	07.12.2017	93	4,31	0,25	101,65	-358	-	-	-	15 000	Ba1		BB+
Роснефть БО-5	7,95	11.12.2023	17.12.2018	104	8,09	1,22	100,00	35	-	-	-	20 000	Ba1		BB+
Роснефть БО-6	7,95	11.12.2023	17.12.2018	104	8,09	1,22	100,00	35	-	-	-	20 000	Ba1		BB+
Роснефть БО-7	8,90	06.02.2024	12.02.2019	161	13,22	1,38	95,00	549	-	-	-	15 000	Ba1		BB+
Роснефть БО-8	10,90	28.11.2024	07.12.2017	93	9,36	0,24	100,40	147	-	-	-	20 000	Ba1		BB+
Роснефть БО-9	11,90	28.11.2024	07.12.2017	93	-7,86	0,09	105,00	-1 575	-	-	-	20 000	Ba1		BB+
Самаратранснефть Терминал 1	17,00	20.06.2021	21.06.2019	104	12,46	1,58	107,65	475	+0,12%	+2,02%	+1,51%	5 000			
Самаратранснефть Терминал 2	12,00	30.03.2022	31.03.2018	24	11,84	0,54	100,24	402	-	+0,20%	+0,10%	3 000			
Транснефть 1	0,01	13.05.2019		-113	13,52	0,69	96,67	581	-	-	+14,23%	35 000	Ba1		BB+
Транснефть 1P01	9,90	02.06.2023		94	8,56	4,33	106,78	92	-	-	-	20 000	Ba1		BB+
Транснефть 1P03	9,45	03.08.2023		156	8,27	4,67	106,20	62	-	-0,75%	-	15 000	Ba1		BB+
Транснефть 1P04	9,30	29.09.2022		30	8,24	4,03	105,00	61	-	-	+1,16%	15 000	Ba1		BB+
Транснефть 1P05	9,25	26.01.2024		152	8,32	4,95	105,35	67	-	-0,46%	+1,10%	15 000	Ba1		BB+
Транснефть 1P06	9,00	24.03.2021		22	8,34	3,01	102,50	67	-	+0,15%	+0,29%	20 000	Ba1		BB+
Транснефть 2	11,00	01.10.2019	03.10.2017	28	10,46	0,07	100,00	256	-	-	-	35 000	Ba1		BB+
Транснефть 3	12,05	18.09.2019		15	8,33	1,74	106,70	64	-	-0,21%	-0,35%	65 000	Ba1		BB+
Транснефть БО-3	0,01	09.10.2024	18.10.2017	43	9,57	0,11	98,93	167	-	-	-0,06%	15 000	Ba1		BB+
Транснефть БО-5	10,10	09.04.2026	15.04.2021	44	8,02	2,96	106,90	35	-	-0,08%	+1,42%	17 000	Ba1		BB+
Транснефть БО-6	9,30	25.08.2026	30.08.2022	182	8,10	4,13	105,50	47	-	+1,81%	+1,44%	17 000	Ba1		BB+

Итоги торгов облигациями металлургического и горнодобывающего секторов

Выпуск	Купон	Погашение	Оферта	Дней до след. к	Доходность	Дюрация	Цена посл. сделки	Спрэд к бескупонной кривой ОФЗ	Изм. цены за ден	Изм. цены за нед	Изм. цены за мес	Объем выпуска, млн р	Moodv's	Fitch	S&P
Uranium One БО2	10,25	11.08.2023	14.08.2020	164	10,68	2,60	99,60	300	-	-	-0,40%	12 500			NR
Ашинский металлург. завод 1	5,40	17.06.2024		111	5,47	0,26	100,00	-219	-	-	+0,01%	1 000			
Евраз Холдинг Финанс 1P1R	12,60	23.03.2021		21	8,95	2,86	111,49	128	+0,41%	+0,13%	+0,35%	15 000			
Евраз Холдинг Финанс 8	12,95	18.06.2025	26.06.2019	113	8,85	1,64	107,00	114	-	-0,18%	+0,01%	15 000			
Металлоинвест 1	0,01	07.03.2022		6	0,01	4,50	100,00	-764	-	-	-	5 000	Ba2		
Металлоинвест 2	8,90	27.01.2023	02.02.2018	150	8,28	0,39	100,30	42	-	-	-0,20%	5 000	Ba2		
Металлоинвест 3	8,90	27.01.2023	02.02.2018	150	8,67	0,39	100,15	81	-0,14%	-0,14%	-0,15%	5 000	Ba2		
Металлоинвест 5	0,01	07.03.2022		6	3,26	4,50	86,57	-439	-	-	+20,32%	10 000	Ba2		
Металлоинвест 6	0,01	10.03.2022		9	4,79	4,51	81,00	-286	-	-	-	10 000	Ba2		
Металлоинвест БО1	11,85	21.10.2025	26.10.2021	56	7,35	1,87	109,48	-30	-	-	-	10 000	Ba2		
Металлоинвест БО2	10,95	17.03.2026	23.03.2021	21	8,44	2,93	108,10	77	+0,09%	+0,14%	-	10 000	Ba2		
Металлоинвест БО-8	10,95	17.03.2026	23.03.2021	21	8,44	2,93	108,10	77	+0,23%	+0,31%	-	5 000	Ba2		
Мечел 13	14,00	25.02.2020		175	4,31	1,57	99,95	-338	-	+0,29%	+0,69%	5 000			
Мечел 14	14,00	25.02.2020		175	4,31	1,55	99,95	-338	-	+0,26%	+0,69%	5 000			
Мечел 15	8,00	09.02.2021		161	13,63	3,02	86,00	596	-	-	-	5 000			
Мечел 16	8,00	09.02.2021		161	14,07	3,01	85,00	640	-	-	-	5 000			
Мечел 17	12,13	27.05.2021					97,00		-	+1,97%	+1,08%	5 000			
Мечел 18	12,13	27.05.2021					96,99		-	+1,14%	+1,31%	5 000			
Мечел 19	12,13	01.06.2021					95,55		-	-	+0,09%	5 000			
Мечел 4	11,75	15.07.2021					99,99		+11,08%	+13,94%	-0,01%	5 000			
НЛМК БО13	8,05	02.10.2023	09.10.2017	34	64,99	0,08	96,01	5 709	-3,91%	-3,97%	-3,99%	5 000	Ba1		
НЛМК БО8	11,10	16.10.2025	26.10.2017	51	6,69	0,13	100,60	-121	-	-	-0,10%	5 000	Ba1		
Норникель БО5	11,60	06.02.2026		164	9,27	2,94	107,35	159	-	-	-	15 000	Ba1		
Полус Золото БО-1	12,10	03.07.2025	08.07.2021	128	8,36	3,18	112,62	70	-	+0,10%	-0,78%	5 000	Ba1		
Полус Золото БО-2	12,10	03.07.2025	08.07.2021	128	8,25	3,17	112,99	59	-	-	-0,19%	5 000	Ba1		
Полус Золото БО-3	12,10	03.07.2025	08.07.2021	128	8,70	3,17	111,50	104	-0,22%	-0,89%	-0,67%	5 000	Ba1		
Правоурмийское 1	9,00	26.12.2019		112	8,68	2,12	101,00	99	+0,10%	+1,00%	+1,00%	3 000			
Русал Братск 7	12,00	22.02.2018		170	7,68	0,45	102,00	-16	-	+0,19%	-0,24%	15 000			
Русал Братск БО1	12,85	07.04.2026	16.04.2019	42	8,69	1,44	106,38	97	-0,09%	-0,02%	-0,02%	10 000			
Спектр 1	11,00	12.03.2026					100,98		+0,02%	+0,02%	+2,06%	3 000			
СУЭК Финанс 1	8,25	26.06.2020	29.06.2018	115	8,94	0,79	99,60	116	-	-	+0,87%	10 000	Ba3		
СУЭК Финанс 1P1R	10,50	23.10.2019		50	8,47	1,90	104,20	78	-	-	+0,10%	8 000	Ba3		
СУЭК Финанс 5	8,25	10.08.2023	15.08.2019	163	9,01	1,83	99,00	131	-	+1,03%	-0,90%	10 000	Ba3		
СУЭК Финанс 7	12,50	19.08.2025	25.08.2020	175	12,89	2,57	100,00	521	-	-	-	5 000	Ba3		
СУЭК Финанс 8	12,50	19.08.2025	25.08.2020	175	12,89	2,57	100,00	521	-	-	-	5 000	Ba3		
ТМК БО5	13,00	01.04.2026	10.04.2019	36	11,18	1,42	103,00	346	+0,22%	-2,34%	-2,25%	5 000	B1		
ЧТПЗ 1P01	10,75	24.12.2020		114	9,34	2,83	104,50	167	+0,19%	+0,37%	-	5 000	Ba3		
ЧТПЗ 1P02	9,85	10.02.2022		163	9,29	3,69	102,75	164	+0,20%	-0,15%	+0,16%	5 000	Ba3		
ЧТПЗ 1P03	9,70	21.03.2024		23	9,40	4,86	103,00	175	-0,15%	+0,44%	-0,19%	5 000	Ba3		

Итоги торгов облигациями химического сектора

Выпуск	Купон	Погашение	Оферта	Дней до след. ю	Доходность	Дюрация	Цена посл. сделки	Спрэд к бескупонной кривой О	Изм. цены за ден	Изм. цены за нед	Изм. цены за мес	Объем выпуска млн руб	Moodv's	Fitch	S&P
Акрон 4	10,20	18.05.2021	19.05.2020	77	8,55	2,37	104,31	87	-	-	+0,20%	3 750	Ba3	BB-	
Акрон 5	10,20	18.05.2021	19.05.2020	77	8,60	2,35	104,20	92	-	-0,04%	-0,04%	3 750	Ba3	BB-	
Акрон 1P01	9,55	24.09.2026	01.10.2020	30	8,63	2,64	102,90	95	-	-0,10%	+0,10%	5 000	Ba3	BB-	
Акрон БО2	9,10	20.11.2018		77	8,18	1,14	101,20	44	+0,50%	+0,70%	-	5 000	Ba3	BB-	
Акрон БО3	9,10	20.11.2018		77	8,73	1,14	100,60	99	-0,20%	-0,10%	+0,30%	5 000	Ba3	BB-	
Еврохим 2	12,40	26.06.2018		112	7,73	0,78	103,67	-5	-	-0,02%	+0,64%	5 000		BB	
Еврохим 3	8,25	14.11.2018		71	8,59	1,13	99,80	85	-	+0,01%	+0,01%	5 000		BB	BB-
Еврохим P1	10,60	19.04.2019		44	8,54	1,48	103,30	82	-	-0,05%	-0,34%	15 000		BB	
Полипласт БО-1	14,00	09.04.2019	09.10.2018	35	11,78	1,00	102,52	403	+0,03%	+0,99%	+1,83%	1 000			
Полипласт БО-2	15,90	06.06.2018		92	-	0,50	103,02	-2 685	-	-	-	500			
Сибур Холдинг 10	10,50	17.03.2026	23.03.2021	21	8,29	2,94	107,20	62	-	-	+0,47%	10 000	Ba1	BB+	
Сибур Холдинг 11	9,65	22.07.2026	31.07.2019	148	8,42	1,77	102,40	72	+0,10%	+0,19%	-0,53%	10 000	Ba1	BB+	
Сибур Холдинг 12	9,65	16.09.2026	25.03.2020	22								10 000	Ba1	BB+	

Итоги торгов облигациями телекоммуникационного сектора

Выпуск	Купон	Погашение	Оферта	Дней до след. к	Доходность	Дюрация	Цена посл. сделки	Спред к бескупонной кривой Ок	Изм. цены за ден	Изм. цены за нед	Изм. цены за мес	Объем выпуска, млн р	Moody's	Fitch	S&P
АФК Система 001P	12,50	30.09.2025	09.10.2018	35	18,06	1,00	95,35	1 031	+1,44%	+2,20%	+5,93%	5 000			3B *
АФК Система 003P	10,95	12.03.2018		6								10 000			3B *
АФК Система 1P04	9,80	30.10.2026	06.11.2020	66	16,63	2,67	85,01	895	+3,42%	+7,89%	+8,28%	6 500			3B *
АФК Система 1P05	9,90	13.11.2026	21.02.2020	80	16,86	2,19	87,99	917	+3,02%	+7,10%	+4,60%	10 000			3B *
ВымпелКом 1	7,00	08.03.2022	10.03.2020	7	11,26	2,25	91,50	357	-	-	-3,18%	10 000	Ba2		BB
ВымпелКом 2	7,00	14.03.2022	16.03.2020	13	7,52	2,28	99,13	-17	-	-	-0,77%	10 000	Ba2		BB
ВымпелКом 4	7,00	08.03.2022	10.03.2020	7	9,00	2,26	96,01	131	+0,01%	+0,01%	+0,75%	15 000	Ba2		BB
ВымпелКом БО2	11,90	03.10.2025	13.10.2017	38	11,97	0,04	100,00	407	-	-	-	10 000	Ba2		BB
ВымпелКом БО3	11,90	03.10.2025	13.10.2017	38	7,55	0,10	100,44	-35	-	-	-0,04%	15 000	Ba2		BB
Комкор БО1	13,25	13.12.2019	18.12.2018	109	9,22	1,20	105,00	148	-	+0,29%	+1,02%	3 500			
Мегафон P01	9,95	09.05.2019		65	8,21	1,53	102,90	50	+0,19%	+0,19%	+0,88%	10 000	Ba1		BBB-
Мегафон P02	9,90	29.05.2026		3	9,47	3,11	102,36	179	-	-	-	6 001	Ba1	BB+	BBB-
Мегафон БО5	11,40	10.10.2025	20.10.2017	45	7,64	0,11	100,45	-26	-0,05%	-0,53%	-0,35%	6 002	Ba1	BB+	BBB-
Мегафон Финанс 6	8,00	01.03.2023	07.03.2018	1	8,35	0,48	99,91	52	-	-0,03%	-	6 003			BBB-
Мегафон Финанс 7	8,00	01.03.2023	07.03.2018	1	8,38	0,48	99,90	55	-	-	+0,05%	10 000			BBB-
МТС 1P01	9,00	04.02.2022		157	8,34	3,73	103,00	69	-	+0,96%	+1,98%	10 000	Ba1		BB+
МТС 1P02	8,85	25.03.2021		23	7,03	3,01	106,00	-64	-	-	+5,00%	10 000	Ba1		BB+
МТС 3	10,00	12.06.2018		98	7,58	0,74	101,85	-21	-	-	+0,84%	10 000	Ba1		BB+
МТС 7	8,70	07.11.2017		63	7,48	0,16	100,21	-42	+0,34%	+0,21%	+0,22%	10 000	Ba1		BB+
МТС 8	9,25	03.11.2020	07.11.2017	63	9,32	0,14	100,00	142	-	-0,99%	-0,09%	15 000	Ba1		BB+
МТС 11	5,00	29.06.2021		1390	8,95	3,86	80,37	129	+0,14%	+0,32%	+1,77%	12	Ba1		BB+
МТС БО1	8,25	22.03.2023	28.03.2018	22	8,48	0,54	99,96	66	-	-	-0,01%	10 000	Ba1		BB+
МТС БО2	9,40	15.08.2031	31.08.2018	178	8,22	0,96	101,25	47	+0,30%	+0,35%	+0,30%	6 000	Ba1		BB+
Наука Связь 1	13,50	10.05.2018		65	14,18	0,65	100,00	638	-	-	-	4 000			
Ростелеком 15	8,20	24.01.2018		141	8,47	0,36	99,95	61	-	-	-0,02%	6 005		BBB-	BB+
Ростелеком 16	10,50	07.06.2018		93	10,73	0,52	99,99	294	-	-	-	6 006		BBB-	BB+
Ростелеком 17	10,50	02.11.2017		58	5,55	0,15	100,77	-235	-	-	+1,28%	10 000		BBB-	BB+
Ростелеком 18	8,20	24.01.2018		141	8,69	0,36	99,87	83	-0,13%	-0,13%	+0,02%	6 007		BBB-	BB+
Ростелеком 19	10,50	06.03.2018		182	9,35	0,48	100,65	152	-	-0,08%	-0,29%	6 008		BBB-	BB+
Ростелеком 1P1R	9,20	10.09.2026	19.09.2019	16	8,44	1,83	101,70	75	-	-	-0,10%	15 000		BBB-	BB+
Ростелеком БО1	8,40	16.05.2025		80	8,04	5,70	98,50	37	-	-	+4,23%	6 004		BBB-	BB+
Теле2 1	11,25	11.06.2021	15.06.2018	101	9,72	0,75	101,25	193	-	-	-0,15%	6 012		B+	
Теле2 2	11,30	11.06.2021	14.06.2019	101	9,63	1,62	103,00	192	-	-	-0,24%	6 009		B+	
Теле2 3	11,30	11.06.2021	14.06.2019	101	9,79	1,62	102,75	208	+0,20%	+0,05%	+0,24%	6 010		B+	
Теле2 4	10,70	31.01.2022	03.08.2020	153	9,86	2,56	102,65	218	-	-	-0,19%	6 011		B+	
Теле2 5	10,70	31.01.2022		153	9,76	3,62	104,10	211	-	-	-	4 000		B+	
Теле2 7	9,95	05.04.2022		35	9,89	3,65	101,06	225	+0,06%	-0,19%	-0,03%	6 000		B+	
ЭР Телеком 1P01	12,75	03.07.2019		120	10,94	1,65	103,35	323	-	+1,32%	-0,05%	3 000	B2		B+
ЭР Телеком P02	10,85	01.12.2021		92								5 000	B2		B+



Итоги торгов облигациями секторов с/х, розницы и торговли

Выпуск	Купон	Погашение	Оферта	Дней до след. к	Доходность	Дюрация	Цена посл. сделки	Спрэд к бескупонной кривой ОФЗ	Изм. цены за ден	Изм. цены за нед	Изм. цены за мес	Объем выпуска, млн р	Moodv's	Fitch	S&P
Авангард Агро 1	11,50	10.10.2017		35	8,81	0,01	100,25	91	-	-	-	3 000			
Агрокомплекс 1	0,10	29.07.2019		327	385,55	1,90	5,00	37 785	-	-5,48%	+2,25%	300			
Агрокомплекс БО-1	0,10	08.12.2022	09.12.2017	95	#####	0,26	3,06	6 576 835 278	-3,77%	-10,26%	-26,79%	1 000			
Агроновал 1	11,50	17.12.2020		107	0,87	3,12	100,55	-680	-	-	-	5 000			
Аптеки 36,6 БО3	12,50	23.05.2018		79	10,47	0,20	101,50	267	-	+0,29%	-0,67%	2 000			
Лента 1	11,75	03.03.2020	04.09.2018	182	8,41	0,97	103,30	66	-	-	-0,67%	3 000			BB
Лента 2	11,00	03.03.2020	05.03.2019	182	9,01	1,42	103,00	129	-	-	-	3 000			BB
Лента 3	11,75	25.02.2020	28.08.2018	175	8,44	0,95	103,20	68	-0,04%	-0,09%	-0,29%	4 000			BB
Лента БО3	12,40	24.07.2025	01.02.2018	149	8,20	0,39	101,70	34	-	-	-0,10%	5 000			BB
Лента БО6	12,40	28.08.2025	06.09.2018	2	8,38	0,91	103,95	63	-	-	+0,02%	5 000			BB
Магнит БОР2	11,20	26.02.2018		174	8,33	0,46	101,39	49	-0,03%	-0,21%	-0,10%	10 000			
Магнит БОР3	10,60	10.04.2018		35	8,31	0,57	101,38	49	-0,01%	-0,01%	-0,28%	10 000			
Магнит БО11	0,00	13.10.2020							-	-	-	10 000			
Магнит Р04	10,00	28.12.2017		114	8,51	0,24	100,48	63	-	-0,15%	-0,12%	10 000			
О'Кей 2	11,60	12.12.2017		98	5,90	0,25	101,50	-199	-	+0,02%	+1,43%	3 000			B+
О'Кей БО-4	8,90	09.10.2018		35	9,58	1,03	99,52	183	-0,46%	-0,46%	+0,73%	5 000			B+
О'Кей БО-5	10,50	21.04.2020		49	10,30	2,28	101,00	261	-	-	+0,98%	5 000			B+
О'Кей БО-6	11,70	06.04.2021	09.10.2018	35	8,95	1,01	102,99	120	+0,20%	-0,01%	-0,01%	5 000			B+
Х-5 Финанс 1Р01	9,45	11.09.2031	26.09.2019	23	8,54	1,85	102,00	85	-	-	-	15 000			BB
Х-5 Финанс БО4	11,90	11.10.2022	16.04.2019	42	9,68	1,44	103,55	196	-	-	-	5 000			BB-
Х-5 Финанс БО5	10,90	09.03.2023	13.09.2018	9	8,09	0,95	102,85	34	-	-0,15%	-0,15%	5 000			BB-
Х-5 Финанс БО6	10,50	27.04.2023	02.11.2017	58	8,59	0,14	100,30	69	-	-0,20%	-0,30%	5 000			BB-
Х-5 Финанс БО7	9,75	01.08.2023	05.02.2019	154	8,78	1,35	101,50	105	-	-0,16%	-0,48%	5 000			BB-
Черкизово БО-001Р-01	12,50	06.10.2020		35	11,23	2,51	104,00	355	-	-	-	5 000	B1		

Итоги торгов облигациями транспортного сектора

Выпуск	Купон	Погашение	Оферта	День до след. к	Доходность	Дюрация	Цена посл. сделк	Спрэд к бескупонной кривой ОН	Изм. цены за ден	Изм. цены за нед	Изм. цены за мес	Объем выпуска, млн руб	Moody's	Fitch	S&P
ДВМП БО1	14,75	27.02.2018		52	1774,92	0,04	78,41	176 708	-	+16,89%	+12,01%	5 002			
ДВМП БО2	12,25	28.11.2017		84	844,40	0,07	60,00	83 650	-	-	-	5 000			
ДелоПортс 1	13,80	14.11.2025	23.11.2018	80	9,54	1,13	105,00	180	+0,10%	-	-0,34%	3 000			
ОВК Финанс БО-1	14,50	10.09.2019		7	3,62	1,74	99,97	-407	-	-	-	15 000			
ОВК Финанс 1	7,04	24.11.2021		85	4,70	0,13	97,89	-295	-	-2,11%	-2,11%	15 000			
ПГК 1	12,70	16.09.2025	25.09.2018	21	8,83	0,97	104,00	108	-0,95%	-0,95%	-0,48%	5 000			
ПГК 5	12,70	02.10.2025	11.04.2019	37	8,53	1,43	106,35	81	+0,01%	-0,19%	-0,34%	10 000			
ПКТ 1	13,10	09.12.2025	15.12.2020	105	10,24	2,73	108,49	257	-	-0,15%	-0,47%	5 000			
ПКТ 2	13,10	06.02.2026	12.02.2021	164	10,24	2,89	108,87	257	-0,29%	-0,30%	-0,21%	5 000			
ПКТ 3	12,50	18.03.2026	24.03.2021	22	10,19	2,85	107,47	252	-0,03%	-0,02%	+0,01%	5 000			
Почта России 2	9,50	18.10.2019	19.10.2018	45	9,20	1,05	100,51	145	-	-	-	3 000			
Почта России 3	9,45	18.10.2019	19.04.2019	45	7,92	1,48	102,50	20	-	-	-	3 000			
Почта России 4	9,35	18.10.2019		45	8,33	1,91	102,25	64	-	-	+0,25%	3 000			
Почта России БО2	10,00	07.05.2026	16.05.2019	72	8,54	1,56	102,50	83	-	-	-0,24%	5 000			
Почта России БО3	9,35	10.09.2026	19.09.2019	16	8,59	1,83	101,71	90	-	-	+0,01%	5 000			
Почта России БО4	8,90	22.03.2027	29.03.2021	27	8,62	2,98	101,38	95	-	-0,02%	+0,88%	5 000			
РЖД 12	0,10	16.05.2019		72	8,14	1,69	87,75	43	-2,49%	+0,86%	-5,51%	15 000	Ba1		BBB-
РЖД 17	11,60	16.07.2018	15.01.2018	132	7,60	0,36	101,43	-27	+0,05%	+1,13%	-0,17%	15 000	Ba1		BBB-
РЖД 18	8,45	15.07.2019		132	9,55	1,74	98,50	185	-	-	-1,05%	15 000	Ba1		BBB-
РЖД 19	8,15	08.07.2024	16.07.2018	132	8,42	0,84	99,90	64	-	+0,40%	+0,65%	10 000	Ba1		BBB-
РЖД 1Р01	10,25	20.11.2020		80	8,76	2,75	104,60	108	-	-	+0,34%	10 000			
РЖД 23	11,75	16.01.2025	26.07.2018	142	7,71	0,86	103,51	-6	+0,29%	+0,15%	-0,10%	15 000	Ba1		BBB-
РЖД 28	8,20	21.03.2028	31.03.2020	28	8,37	2,29	99,99	68	-0,01%	-0,14%	+0,25%	20 000	Ba1		
РЖД 32	6,20	25.06.2032	08.07.2022	-53	8,58	0,34	90,59	94	+0,10%	-0,08%	-0,85%	10 000	Ba1		BBB-
РЖД 35	6,40	30.05.2040		-69								15 000	Ba1		
РЖД 41	9,40	27.11.2031	12.12.2019	100	8,35	2,06	102,45	66	-	-0,13%	+0,20%	15 000	Ba1		
РЖД БО11	8,65	04.02.2032	17.02.2021	169	7,88	2,94	102,75	21	-	-	-	15 000	Ba1		
РЖД БО16	4,90	20.09.2039		43	4,96	0,06	100,00	-311	-	-	-	25 000	Ba1		
РЖД БО19	5,10	20.05.2044		-74								25 000	Ba1		
РЖД БО3	11,75	03.05.2030	13.11.2020	73	6,42	0,19	101,04	-126	-0,01%	-0,04%	-0,94%	15 000	Ba1		
РЖД БО7	10,30	25.03.2026	01.04.2020	29	8,42	2,24	104,65	73	-	-0,24%	-0,19%	20 000	Ba1		
Трансконтейнер 4	8,35	26.01.2018		143	9,18	0,37	99,75	132	-	-	-0,12%	5 000	Ba3		
Трансконтейнер БО2	9,40	16.09.2021		16	8,54	2,78	102,90	88	-0,09%	-0,10%	+0,39%	5 000	Ba3		
ФПК 1	9,95	04.06.2026	13.06.2019	100	8,19	1,63	103,08	48	-	-0,07%	-0,16%	5 000			

Итоги торгов облигациями электроэнергетического сектора

Выпуск	Купон	Погашение	Оферта	Дней до след. к	Доходность	Дюрация	Цена посл. сделк	Лет до погаш/п	Спрэд к бескупонной кривой Od	Изм. цены за ден	Изм. цены за нед	Изм. цены за мес	Объем выпуска млн руб	Moody's	Fitch	S&P
Атомэнергопром БО-6	11,90	25.06.2025						7,81					5 000	Ba1		BB+
Кубаньэнерго БО1	10,44	21.11.2025		87				8,22					3 600			
Кубаньэнерго БО2	12,63	11.11.2025	19.11.2019	77				2,21					3 400			
Кузбассэнерго Финанс 1	0,00	14.06.2021						3,78					10 000			
Кузбассэнерго Финанс 2	0,00	15.04.2021						3,61					5 000			
Ленэнерго БО5	8,75	09.07.2025	17.01.2018	134				0,37					2 400	Ba2		
МОЭСК БО4	11,00	12.09.2024	21.09.2017	16	3,13	0,00	100,34	0,04	-477	-	-	-0,54%	5 000	Ba2		BB-
МОЭСК БО6	9,65	16.07.2026	23.07.2020	142	8,32	2,57	103,75	2,88	64	-	-	+0,24%	5 000	Ba2		BB-
МОЭСК БО8	10,30	16.04.2026	25.04.2019	51	8,26	1,50	103,30	1,64	54	-	-	+0,19%	8 000	Ba2		BB-
МОЭСК БО9	9,15	15.02.2027	24.02.2020	174	8,24	2,27	102,35	2,47	55	+0,11%	-	+0,34%	10 000	Ba2		BB-
МРСК СК БОР1	13,00	22.04.2021		51	13,41	2,60	100,00	3,63	574				1 350			
МРСК Юга БО1	13,50	08.06.2020						2,76					5 000			
ОГК-2 БО2	11,50	17.11.2020	22.05.2018	77	8,82	0,68	101,90	0,71	102	-	-	-0,97%	5 000			
Россети БО1	11,90	09.06.2025						7,76					5 000	Ba2		BB+
Россети БО2	9,15	18.08.2026		175				8,96					5 000	Ba2		BB+
Россети БО3	9,15	18.08.2026		175				8,96					5 000	Ba2		BB+
Россети БО5	11,25	14.11.2025	18.11.2022	80	9,27	1,96	104,27	5,21	163	-	-	-	10 000	Ba2		BB+
Русгидро 1	9,50	12.04.2021		41	8,86	3,02	102,50	3,60	119	+3,02%	+3,02%	+2,50%	10 000	Ba2		BB+
Русгидро 2	9,50	12.04.2021		41	8,61	2,96	103,25	3,60	94	-	-	-	5 000	Ba2		BB+
Русгидро 7	8,50	02.02.2023	08.02.2018	156	8,65	0,41	100,00	0,43	80	+0,25%	-0,30%	-0,25%	10 000	Ba2		BB+
Русгидро 8	8,50	02.02.2023	08.02.2018	156	8,58	0,41	100,03	0,43	73	-	-	-0,34%	10 000	Ba2		BB+
Русгидро 9	12,75	15.04.2025	24.10.2017	49	7,38	0,13	100,70	0,13	-52	-0,25%	-0,24%	-0,59%	10 000	Ba2		BB+
Русгидро БО1	11,85	04.07.2018		120	7,81	0,80	103,27	0,83	3	-	-	-	5 000	Ba2		BB+
Русгидро БО2	11,85	04.07.2018		120	12,15	0,80	100,00	0,83	437	-	-	-	5 000	Ba2		BB+
Русгидро БО3	11,85	04.07.2018		120	12,11	0,80	100,03	0,83	433	-	-	-	5 000	Ba2		BB+
Русгидро БОР4	10,35	04.04.2019		30	8,48	1,44	102,95	1,58	76	-	-	-0,53%	15 000	Ba2		BB+
Т Плюс 5-1	9,50	06.10.2017		31	9,53	0,07	100,00	0,08	163	-	+0,45%	+0,45%	5 000			
Т Плюс 6-1	9,50	24.08.2017						-0,03					5 000			
Т Плюс 9-1	8,10	07.08.2017						-0,08					7 000			
ТЭК-1 1	9,50	06.10.2017		31	9,53	0,07	100,00	0,08	163	-	+0,45%	+0,45%	5 000			
ТЭК-1 3	5,40	14.12.2021		287	5,45	0,78	100,00	4,28	-220	-	-	-	2 000			BB+
ТЭК-1 4	6,90	14.02.2022		-15	5,46	0,44	100,00	4,45	-219	-	-	-	2 000			BB+
ТЭК-2 БО2	12,00	26.04.2019					95,45	1,64		-0,29%	-0,26%	-0,05%	5 300			
ФСК 6	8,25	15.09.2020		14	8,32	2,64	100,25	3,03	64	-0,50%	-0,50%	+0,25%	10 000	Ba1		BB+
ФСК 7	7,50	16.10.2020		45	9,20	2,74	96,00	3,12	152	-	-2,04%	-2,25%	5 000	Ba1		BB+
ФСК 8	8,25	15.09.2020		14	7,99	2,64	101,10	3,03	31	+0,35%	+0,35%	+1,10%	10 000	Ba1		BB+
ФСК 9	7,99	16.10.2020	20.10.2017	45	8,03	0,11	100,00	0,12	13	-	-	+0,45%	5 000	Ba1		BB+
ФСК 10	7,75	15.09.2020		14	10,32	2,65	94,08	3,03	264	-	-	-4,00%	10 000	Ba1		BB+
ФСК 11	7,99	16.10.2020	20.10.2017	45	8,11	0,11	99,99	0,12	21	-	-	-	10 000	Ba1		BB+
ФСК 12	8,10	19.04.2019		45	12,27	1,50	94,51	1,62	455	-	-	-6,43%	10 000	Ba1		BB+
ФСК 13	8,50	22.06.2021		112	8,28	3,28	101,21	3,80	62	+0,21%	+0,21%	+0,41%	10 000	Ba1		BB+
ФСК 15	8,75	12.10.2023	18.10.2018	44	10,09	1,05	98,85	1,12	234	-	-	-	10 000	Ba1		BB+
ФСК 18	8,50	27.11.2023	03.06.2019	90	8,60	1,62	100,10	1,74	89	-	-	-0,10%	15 000	Ba1		BB+
ФСК 19	7,95	06.07.2023	12.07.2018	128	7,89	0,83	100,15	0,85	11	-	+0,16%	+0,27%	20 000	Ba1		BB+
ФСК 21	7,40	06.10.2027	10.04.2024	43	8,74	5,00	94,25	6,60	109	-	-	-3,65%	10 000	Ba1		BB+
ФСК 22	6,90	21.07.2027	27.07.2022	-34	8,12	0,39	93,76	4,89	48	+0,82%	-0,04%	-0,10%	10 000	Ba1		BB+
ФСК 24	8,00	07.01.2028	17.01.2020	136	8,31	2,18	99,69	2,37	62	-	-	-	10 000	Ba1		BB+
ФСК 25	9,00	14.09.2027	24.09.2019	21	8,41	1,84	101,40	2,05	72	-	-	+0,40%	15 000	Ba1		BB+
Энел Россия 1	12,10	28.09.2018		24	9,19	0,95	103,07	1,06	144	-	-	-	5 000	Ba3		
Энел Россия БО5	12,10	22.05.2025	31.05.2018	86				0,73					2 000	Ba3		
Энел Россия БО6	12,10	22.05.2025	31.05.2018	86	7,78	0,71	103,10	0,73	-2	-	-	-0,39%	3 000	Ba3		

Итоги торгов облигациями муниципального сектора

Выпуск	Купон	Погашение	Погашение номинал	День до след к	Доходность	Дюрация	Цена посл. сделка	Спрэд к бескупонной	Изм. цены за ден	Изм. цены за нед	Изм. цены за мес	Объем выпуска	Mood's	Fitch	S&P	
Башкортостан 8	7,75	18.09.2020	SINKABLE	17	8,51	1,74	99,15	83	-	-0,85%	-1,04%	5 000	Ba2			
Башкортостан 9	11,40	11.04.2019	SINKABLE	37	8,71	0,86	102,49	99	-	-	-0,69%	6 000	Ba2			
Башкортостан 10	11,95	24.10.2017	SINKABLE	49	8,61	0,13	100,47	71	-0,04%	-0,06%	-0,33%	1 500	Ba2			
Белгородская обл 7	8,30	28.07.2020	SINKABLE	56	8,44	1,61	100,17	76	-	+0,17%	+0,07%	3 500				
Белгородская обл 8	10,65	21.06.2021	SINKABLE	20	8,12	1,17	103,19	46	-0,11%	+0,88%	+0,28%	5 000				
Белгородская обл 9	12,65	30.06.2020	SINKABLE	28	7,35	1,17	106,46	-33	+0,97%	+0,53%	-0,96%	5 250				
Белгородская обл 10	9,81	08.06.2021	SINKABLE	7	9,49	2,87	101,85	183	-	-4,22%	-4,28%	3 000				
Волгоград 7	12,56	10.10.2019	SINKABLE	47	8,51	1,05	104,22	64	-	+0,05%	+0,65%	1 000	B2			
Волгоград 8	13,68	19.10.2020	SINKABLE	66	8,42	1,81	110,00	74	+0,50%	+0,46%	+0,59%	3 000	B2			
Волгоградская обл 3	14.06.2018	SINKABLE	9	7,78	0,35	99,90	-1	-0,05%	-0,05%	-1,09%	5 000					
Волгоградская обл 4	01.11.2018	SINKABLE	58	8,23	0,64	99,60	49	+0,05%	+0,11%	-0,32%	2 000					
Волгоградская обл 5	13.07.2019	SINKABLE	9	8,24	1,04	101,99	54	+0,53%	-0,01%	-0,59%	5 000					
Волгоградская обл 6	30.10.2020	SINKABLE	59	9,54	1,74	105,00	186	-	-	-	5 000					
Волжский 3	24.12.2019	SINKABLE	50	8,83	1,37	109,00	114	-	-0,84%	-0,91%	300					
Вологодская обл 2	9,75	25.12.2017	SINKABLE	91	8,54	0,23	100,36	64	-0,07%	-0,03%	-0,29%	4 000				
Воронежская обл 5	17.12.2017	SINKABLE	11	6,26	0,28	99,92	-163	+0,45%	+0,42%	+0,64%	5 000					
Воронежская обл 6	23.10.2018	SINKABLE	48	8,62	0,61	99,38	87	+0,03%	+0,13%	+0,14%	5 000					
Воронежская обл 7	14.10.2019	SINKABLE	39	8,32	1,46	105,44	63	+0,48%	-0,02%	-0,06%	5 813					
Иркутская обл 1	9,25	25.12.2021	SINKABLE	20	8,53	3,05	103,00	88	-	-	-0,24%	5 000				
Калининградская обл 1	10,50	17.12.2021	SINKABLE	17	8,92	3,47	106,63	127	+0,41%	-0,35%	-0,16%	1 000				
Кавелин 15	8,75	22.10.2017	SINKABLE	47	1,83	0,13	100,89	-607	-2,98%	+0,89%	+0,89%	1 500				
Кавелин 16	9,75	29.01.2018	SINKABLE	51	8,98	0,98	99,98	92	+0,01%	+0,01%	-	2 000				
Кавелин 17	12,25	08.04.2020	SINKABLE	46	8,87	0,74	102,64	118	-0,25%	-0,16%	-0,83%	3 000				
Кемеровская обл 1	8,20	28.11.2018	SINKABLE	80	8,45	0,87	100,00	71	-0,43%	-0,37%	+0,44%	1 000				
Коми 11	11,20	27.11.2019	SINKABLE	86	8,55	1,31	103,70	86	-0,19%	+1,17%	+0,88%	10 100	B1			
Коми 12	11,80	23.06.2021	SINKABLE	153	8,28	2,49	108,90	62	-0,36%	-0,36%	-	10 000	B1			
Коми 13	9,50	16.11.2022	SINKABLE	78	9,84	3,56	100,00	220	-	-	-	3 095	B1			
Костромская обл 5	12,80	27.11.2018	SINKABLE	84	7,04	0,34	102,00	-70	-0,15%	+0,40%	-0,24%	4 800	B1			
Костромская обл 7	9,45	28.08.2018	SINKABLE	110	8,66	0,85	99,98	93	-	-0,01%	-0,30%	4 000	B1			
Краснодарский край 4	8,85	09.11.2017	SINKABLE	55	7,67	0,17	100,24	-23	-	+0,15%	+0,04%	12 000	B1			
Красноярский край 6	7,95	19.09.2018	SINKABLE	15	7,63	0,45	100,20	-12	-	-0,10%	+0,60%	11 000	B1			
Красноярский край 7	8,00	19.10.2017	SINKABLE	44	8,82	0,11	99,91	92	-0,08%	-0,01%	-0,08%	16 910	B1			
Красноярский край 8	10,90	08.07.2018	SINKABLE	24	8,18	0,80	102,37	40	+0,13%	-0,02%	-0,13%	10 000	B1			
Красноярский край 9	11,50	01.10.2018	SINKABLE	27	8,96	0,77	102,09	121	-0,87%	-0,87%	-0,20%	8 250	B1			
Красноярский край 10	12,70	10.09.2019	SINKABLE	7	8,36	1,48	107,00	67	-	-0,05%	-0,47%	12 500	B1			
Красноярский край 11	11,70	29.10.2019	SINKABLE	56	8,84	1,91	106,06	115	-	+1,88%	-2,25%	4 250	B1			
Красноярский край 12	9,75	25.10.2023	SINKABLE	57	8,36	3,75	105,85	71	+0,10%	+1,46%	+0,33%	18 211	B1			
Ленинградская обл 1	12,85	07.12.2021	SINKABLE	7	7,65	1,82	110,00	-0	-	-	-	2 715				
Липецкая обл 7	9,00	26.05.2017	SINKABLE						-	-	-	1 100				
Липецкая обл 8	7,39	17.04.2020	SINKABLE	45	8,52	1,57	98,80	83	+0,20%	-0,59%	+0,81%	3 000				
Липецкая обл 9	10,50	04.06.2019	SINKABLE	91	8,61	1,27	102,70	90	-	+0,23%	-0,01%	5 000				
Магаданская обл 1	15,00	24.12.2018	SINKABLE	20	6,37	0,81	107,34	-137	-0,09%	-10,55%	-10,55%	1 000				B+
Марий Эл 7	11,30	07.07.2018	SINKABLE	32	8,24	0,80	102,65	46	-0,31%	+0,26%	-0,04%	2 000				
Мордовия 1	9,25	22.10.2018	SINKABLE	48	8,16	1,07	102,25	57	-	+0,81%	-0,13%	3 000				
Мордовия 2	13,75	14.10.2020	SINKABLE	43	8,75	1,83	109,82	107	-0,16%	-0,58%	-0,65%	3 000				
Мордовия 3	11,70	03.09.2021	SINKABLE	3	8,98	2,73	108,04	132	-1,04%	-0,27%	-0,42%	5 000				
Москва 48	6,00	11.06.2022	AT MATURITY	97	8,18	4,12	92,10	54	-0,03%	+0,81%	-0,43%	3 000	Ba1			BB+
Москва 49	7,00	14.06.2017	AT MATURITY						-	-	-	23 163	Ba1			NR
Москва 66	10,71	23.11.2018	AT MATURITY				103,30		-0,14%	+0,05%	-0,10%	4 348	Ba1			
Московская обл 10	9,65	21.11.2023	SINKABLE	84	8,30	4,12	106,60	65	+0,14%	+0,49%	+0,14%	25 000	Ba2			
Нижегородская обл 8	9,45	29.08.2017	SINKABLE	86	8,27	0,87	100,00	74	-	-	-	10 000	B1			
Нижегородская обл 9	7,87	26.08.2020	SINKABLE	167	8,42	1,77	99,36	74	-	-	-0,03%	10 000	B1			
Нижегородская обл 10	14,15	23.08.2020	SINKABLE	82	8,27	1,81	110,00	59	+0,05%	+0,09%	-0,27%	12 000	B1			
Нижегородская обл 11	10,25	22.06.2023	SINKABLE	43	8,70	3,67	106,75	106	-	-0,61%	-0,88%	10 000	B1			
Новосибирск 5	6,94	06.09.2017	SINKABLE	1	3,23	0,00	100,10	-467	-0,02%	+0,01%	-0,08%	2 000				NR
Новосибирск 6	8,50	22.07.2020	SINKABLE	50	8,25	1,46	100,50	57	-	+0,30%	+1,01%	5 000				NR
Новосибирск 7	12,06	10.10.2022	SINKABLE	22	8,35	1,95	108,94	71	-	-0,06%	-0,06%	2 000				
Новосибирск 8	9,70	08.05.2026	SINKABLE	44	8,86	3,85	108,85	44	-	-	-	1 18				
Новосибирская обл 15	7,79	30.10.2018	SINKABLE	51	8,50	0,63	99,72	76	-	-	-0,23%	5 000				
Новосибирская обл 16	11,40	08.10.2019	SINKABLE	39	9,11	1,00	102,54	142	-	-	-2,32%	7 000				
Новосибирская обл 17	8,93	03.10.2021	SINKABLE	43	9,41	2,95	99,50	175	-	-	-	5 000				
Омск 1	13,06	03.12.2017	SINKABLE	89	4,92	0,23	101,98	-298	+0,47%	+0,10%	-0,31%	1 000	B1			
Омск 2	9,90	26.10.2019	SINKABLE	49	8,33	1,17	102,07	64	-	-	+0,07%	2 500	B1			
Омская обл 2	12,30	15.10.2019	SINKABLE	42	7,98	1,04	104,69	29	-	-0,01%	-0,44%	5 000	Ba3			
Омская обл 3	9,30	01.11.2021	SINKABLE	56	8,28	3,15	104,00	63	-	-	-	5 000	Ba3			
Оренбургская обл 34001	8,50	19.06.2019	SINKABLE	9	6,34	0,15	100,45	-15	-	+0,44%	+0,43%	4 000				
Оренбургская обл 35001	11,00	14.06.2021	SINKABLE	13	8,91	1,69	104,00	125	-	-	+0,93%	6 000				
Оренбургская обл 35002	14,00	03.07.2025	SINKABLE	37	8,64	4,22	125,48	97	+0,22%	-1,20%	-2,73%	5 000				
Оренбургская обл 35003	9,50	14.12.2017	SINKABLE	9	8,71	0,27	100,28	82	-0,02%	-0,03%	-0,05%	2 500				
Рязанская обл 8	13.12.2017	SINKABLE	8	7,31	0,27	100,50	-58	-	-	-0,87%	10 000	Ba3			BB	
Рязанская обл 9	31.07.2020	SINKABLE	59	8,57	1,17	99,82	89	-1,06%	-0,21%	-0,18%	8 000	Ba3				
Рязанская обл 10	01.07.2021	SINKABLE	16	8,46	1,71	102,95	84	-0,71%	-0,10%	-0,92%	7 000	Ba3				
Рязанская обл 11	18.06.2020	SINKABLE	16	8,36	1,62	107,00	68	-	+0,85%	-0,70%	7 000	Ba3			BB	
Рязанская обл 12	21.06.2024	SINKABLE	24	8,74	4,23	105,00	108	-0,47%	-0,47%	-1,22%	10 000	Ba3			BB	
Свердловская обл 2	04.12.2017	SINKABLE	90	6,96	0,23	100,28	-94	+0,28%	-0,28%	-0,61%	3 000					
Свердловская обл 3	15.11.2024	SINKABLE	80	8,73	5,31	107,20	107	-	+0,19%	+3,06%	5 000					
Смоленская обл 1	20.10.2018	SINKABLE	41	8,61	0,83	100,45	86	-0,03%	-0,03%	-0,52%	3 000					
Ставропольский край 1	12.12.2017	SINKABLE	7	18,60	0,26	100,00	1071	+0,13%	+0,17%	-0,02%	5 000					
Ставропольский край 2	04.11.2020	SINKABLE	57	8,60	1,22	99,70	92	-	-	-	5 000					
Ставропольский край 3	07.11.2023	SINKABLE	63	8,51	3,80	105,90	86	-	-	+5,87%	-0,28%	4 800				
Тамбовская обл 2	20.09.2023	SINKABLE	22	8,30	3,82	106,00	65	-	+0,76%	-	1 600					
Тверская обл 8	18.12.2017	SINKABLE	13	8,17	0,28	100,49	28	-	-	-	3 000					
Тверская обл 9	22.11.2018	SINKABLE	79	8,47	0,70	100,64	73	-0,01%	-0,04%	-0,06%	3 000					
Томск 5	14,00	15.12.2019	SINKABLE	7	7,96	1,07	106,80	27	+0,33%	+0,29%	-0,19%	405				
Томск 6	9,83	14.11.2021	SINKABLE	3	10,20	3,40	100,00	255	-	-	-	1 000				
Томская обл 34045		19.12.2017	SINKABLE	15	8,16	0,28	100,19	27	-	+0,19%	-0,09%	5 000				
Томская обл 34048		18.12.2018	SINKABLE	14	8,69	1,21	100,40	95	+0,05%							

Итоги торгов облигациями сектора машиностроения

Выпуск	Купон	Погашение	Оферта	Дней до след. кп.	Доходность	Дюрация	Цена посл. сделки	Спрэдк бескупонной кривой O	Изм. цены за день	Изм. цены за нед.	Изм. цены за месяц	Объем выпуска, млн руб.	Moody's	Fitch	S&P
Вертолеты России 1	8,25	20.04.2018		45	10,16	0,60	99,00	235	-	-	-0,20%	5 000	Ba2		
Вертолеты России 2	8,25	20.04.2018		45	8,39	0,60	100,00	58	-	-	+0,20%	10 000	Ba2		
Вертолеты России БО1	11,90	15.01.2026		142	9,91	4,09	109,15	223	-	-	-	10 000	Ba2		
Вертолеты России БО2	7,50	16.11.2023		79	7,64	4,84	100,00	-1	-	-	-	5 000	Ba2		
Гидромашсервис 3	10,75	09.02.2027	18.02.2020	168	9,57	2,22	103,00	188	-0,10%	-0,29%	+0,10%	3 000			
ГСС Сухого БО4	0,10	24.12.2019	06.09.2017	112	-	0,00	100,01	-1155	-	+1,84%	+1,84%	1 030			
ГСС Сухого БО5	9,45	21.05.2020		79	10,34	2,39	98,49	266	+0,40%	+0,09%	-0,92%	3 000			
Иркут БО4	9,00	06.11.2023	12.11.2018	69	9,09	1,12	100,10	135	-	-	-	5 000	Ba3		
Камаз БО15	9,63	02.12.2031		105								5 000	B1		
Камаз БО5	11,50	12.06.2020		101	2,50	2,52	102,15	-518	-	-	-0,05%	2 000	B1		
ОАК 1	8,00	17.03.2020		182	8,16	2,34	100,00	47	-	-	-	46 280			
Оборонпром 1	10,75	10.06.2026		94	9,00	5,92	111,70	132	-	+0,89%	+0,40%	6 642			
Силловые Машины 2	9,30	28.09.2023	01.10.2020	30	11,14	2,63	96,02	346	-	-2,16%	-2,51%	10 000	B2		
Силловые Машины БО1	12,30	15.10.2025	24.10.2018	50	9,83	1,05	102,81	208	+0,65%	-0,18%	+0,16%	5 000	B2		
Силловые Машины БО2	12,30	15.10.2025	24.10.2018	50	10,55	1,05	102,08	280	-0,02%	-0,22%	+0,08%	5 000	B2		
Силловые Машины БО3	9,95	14.09.2026	23.09.2019	20	10,66	1,82	99,20	297	-	+0,51%	-1,10%	5 000	B2		
Силловые Машины БО4	9,95	14.09.2026	23.09.2019	20	10,89	1,82	98,80	320	-0,50%	+0,09%	-1,79%	5 000	B2		
Силловые Машины БО5	10,25	25.11.2026	04.12.2019	92	10,83	2,01	99,37	314	-	+0,73%	+0,92%	5 000	B2		
Силловые Машины БО6	10,25	30.11.2026	09.12.2019	97	12,95	2,02	95,55	526	-4,07%	-4,78%	-4,93%	5 000	B2		
Трансаэро БО3	0,00	25.10.2018		51	3576,61	0,31	1,66	356887	+0,61%	-0,60%	-2,92%	3 000			
УОМЗ БО1	13,10	07.06.2019		94	10,79	1,58	104,00	308	-	-	-2,80%	1 500			
Финанс Авиа 1	9,00	31.07.2022		148	18,90	3,48	75,26	1126	+0,01%	-0,30%	-0,30%	4 122			
Финанс Авиа 2	0,01	31.07.2027		148	20,93	8,21	22,00	1323	-1,52%	+2,28%	+0,14%	9 179			

### Итоги торгов облигациями сектора строительства и девелопмента

Выпуск	Купон	Погашения	Оферта	День до след. к	Доходность	Дюрация	Цена посл. сделк	Спредж бескупонной кривой ОФЗ	Изм. цены за ден	Изм. цены за мес	Изм. цены за мес	Объем выпуска млн руб	Moody's	Fitch	S&P
Автобан Финанс 1	14,00	24.06.2021	27.06.2019	114	12,11	1,62	103,50	440	-	-	+0,24%	3 000	B1		
АИЖК 8	7,63	15.06.2018		10	8,29	0,75	99,69	50	-	+0,10%	+0,09%	5 000	Ba1		BB+
АИЖК 10	8,05	15.11.2018		71	10,21	1,15	98,00	247	-	-1,90%	-2,00%	6 000	Ba1		BB+
АИЖК 11	8,20	15.09.2020		10	8,45	1,16	100,00	77	-	-	+0,40%	10 000	Ba1		BB+
АИЖК 13	12,25	15.04.2018		40	7,28	0,12	102,25	54	-	-	-0,39%	7 000	Ba1		BB+
АИЖК 14	11,75	15.05.2023		71	9,46	0,23	106,70	182	-	-	-0,93%	7 000	Ba1		BB+
АИЖК 15	12,50	15.09.2028		10	9,40	0,64	110,69	167	+0,63%	+0,23%	+1,36%	7 000	Ba1		BB+
АИЖК 16	8,25	15.09.2021		10	8,51	1,47	100,00	85	-	-	-0,25%	10 000	Ba1		BB+
АИЖК 17	9,05	15.04.2022		40	8,46	2,40	102,01	82	-	-	+1,00%	8 000	Ba1		BB+
АИЖК 18	10,30	15.07.2023	15.04.2018	40	10,69	0,59	100,00	287	-	-1,22%	-1,28%	7 000	Ba1		BB+
АИЖК 19	9,50	15.11.2024	15.08.2019	71	2,84	5,11	102,50	-486	-	-	-	6 000	Ba1		BB+
АИЖК 20	8,60	15.12.2027		10	8,71	6,33	101,00	100	-	-	-0,25%	5 000	Ba1		BB+
АИЖК 21	8,80	15.02.2020		71	8,14	1,79	101,60	45	-	-0,38%	-0,38%	15 000	Ba1		BB+
АИЖК 24	10,90	01.11.2022	01.11.2017	57	3,38	0,15	101,17	-452	-	-	-	6 000	Ba1		BB+
АИЖК 25	9,25	01.10.2026	01.04.2018	26	7,54	0,54	101,00	-28	-	-	-0,30%	6 000	Ba1		BB+
АИЖК 26	15,30	01.11.2029	01.02.2020	57	8,15	2,06	116,05	46	-	-	-	6 000	Ba1		BB+
АИЖК 27	8,90	01.11.2032	01.11.2017	57	0,08	12,25	100,32	-782	-0,06%	-0,03%	-0,00%	4 000	Ba1		BB+
АИЖК 28	9,25	15.01.2029	15.10.2017	40	9,51	0,11	100,00	161	-	-	-	4 000	Ba1		BB+
АИЖК 29	9,25	15.10.2030	15.10.2017	40	9,51	0,11	100,00	161	-	-	-	5 000	Ba1		BB+
АИЖК 30	10,75	01.03.2033	01.12.2018	87	8,25	1,15	103,20	51	+0,05%	+0,05%	+0,30%	6 000	Ba1		BB+
АИЖК БО-3	9,20	18.04.2018		43	8,46	0,60	100,59	65	-	-0,07%	-0,21%	5 000	Ba1		BB+
Верхнебаканский цементный завод 1	13,00	04.05.2021	08.05.2018	63	12,17	0,65	100,85	436	-	-	+0,55%	3 600			
Главная дорога 3	7,50	30.10.2028					94,00		-5,05%	-5,05%	+9,30%	8 000			
Главная дорога 6	7,50	22.11.2028					73,67		+2,16%	+2,16%	-1,77%	8 173			
Главная дорога 7	4,00	30.10.2029		72	4,43	0,16	96,00	-334	-	-	-	1 400			
Группа ЛСР 3	0,10	08.09.2017		3	0,12	0,00	100,00	-778	-	-	-	3 000			
Группа ЛСР 4	0,10	20.10.2017		45	51,34	0,09	95,03	4 344	-	-3,99%	-5,06%	5 000			
Группа ЛСР В1Р1	10,75	22.09.2021		113	9,07	2,64	104,85	141	-	+0,05%	-0,05%	5 000			
Группа ПИК БО1	13,00	03.09.2026	12.09.2019	9	11,91	1,74	102,50	422	-0,10%	-0,24%	-0,29%	3 000			B
Группа ПИК БО2	13,00	03.09.2026	12.09.2019	9	11,06	1,74	103,95	337	-0,05%	-0,12%	+0,10%	3 000			B
Группа ПИК БО3	13,00	03.09.2026	12.09.2019	9	11,88	1,62	102,55	419	-	-	-	3 000			B
Группа ПИК БО4	14,25	08.08.2025	17.08.2018	164	11,45	0,92	102,71	369	+0,20%	-0,11%	-0,10%	5 000			B
Группа ПИК БО5	14,25	08.08.2025	17.08.2018	164	11,61	0,91	102,57	385	-	-0,41%	+0,36%	5 000			B
Группа ПИК БО6	14,25	08.08.2025	17.08.2018	164	11,13	0,91	102,98	337	-	+0,86%	-0,10%	5 000			B
Группа ПИК БО7	13,00	24.07.2026	02.08.2019	150	11,88	1,73	102,40	418	-0,05%	-0,33%	-0,47%	15 000			B
Группа ПИК БОР1	13,00	25.02.2022	28.02.2020	178	11,18	2,20	104,50	349	-0,09%	-	+0,12%	13 000			B
ЗСД 1	10,44	13.05.2031		84	10,71	7,34	99,99	289	-	-	+6,38%	5 000	Ba3		
ЗСД 2	10,44	13.05.2031		84	10,71	7,38	100,00	289	-	-	-	5 000			
ЗСД 3	9,84	06.02.2032		171	9,88	6,25	101,50	203	-	-	-	5 000			
ЗСД 4	9,84	06.02.2032		171	9,95	8,01	101,00	210	-	-	-	5 000			
ЗСД 5	9,84	06.02.2032		171	9,95	8,01	100,95	210	-	-	-	5 000			
О1 Пропертиз Финанс 1	12,00	02.08.2018		149	12,34	0,88	99,99	457	-	-1,00%	-0,39%	6 000	B1		
О1 Пропертиз Финанс БО-1	13,00	02.10.2020		31	13,41	2,50	100,00	573	-0,99%	-0,99%	-	15 000	B1		
РГС Недвижимость БО1	12,00	18.10.2017		43	12,99	0,11	99,90	509	-	-	-	2 000			
РГС Недвижимость БО3	12,25	19.10.2017		44	12,33	0,02	100,00	443	-	-	-	3 000			
РГС Недвижимость БО4	12,50	11.12.2017		97	11,47	0,24	100,30	358	-	+0,30%	+0,20%	3 000			
РГС Недвижимость БО5	12,50	22.07.2021	25.07.2019	142	12,87	1,72	100,00	517	+0,15%	-	-	2 000			
РГС Недвижимость БОР1	12,00	19.10.2020	23.10.2017	48	12,09	0,12	100,00	419	-	-	-	5 000			
РГС Недвижимость БОР2	12,50	19.01.2021	23.07.2019	140	12,93	1,71	99,91	523	-0,04%	-	-0,09%	3 000			
РГС Недвижимость РО4	12,00	21.06.2021	25.06.2018	20	12,69	0,76	99,90	491	-	-	-0,35%	2 050			
Росинтруд 1	11,25	05.02.2021	05.02.2018	150	11,13	0,45	100,00	328	-0,55%	-0,55%	+2,06%	1 500			
Российские автомобильные дороги 1Р01	10,25	20.11.2020		80	8,76	2,75	104,60	108	-	-	+0,34%	10 000			
РСГ Финанс БО-1	13,50	11.11.2025	22.05.2018	77	15,51	0,68	99,00	771	-1,43%	-1,43%	-1,00%	3 000			B-
РСГ Финанс БО-2	15,00	18.09.2018		14	12,72	0,93	102,50	497	-	-	+0,25%	3 000			B-
СЗКК 3	7,60	26.09.2031		38	7,03	0,10	100,00	-81	-	-	-0,30%	5 000			
СЗКК 4	7,60	26.09.2031		38	7,03	0,10	100,00	-81	-	-	-	5 000			
ССМО ЛенСпецСМУ 1Р01	11,85	17.06.2021		16	9,49	2,37	106,50	183	-	-0,33%	-0,18%	5 000			B+
ССМО ЛенСпецСМУ 2	12,90	12.12.2017		7	8,70	0,14	100,65	81	-0,05%	-0,07%	-0,38%	5 000			B+
Стройкиинвест 1	11,25	10.07.2019	10.01.2018	127	11,31	0,32	100,05	344	-	+0,05%	-0,01%	3 000			
Стройкиинвест БО-1	11,25	14.12.2021	19.12.2017	105	13,07	0,26	99,57	518	-	-	-0,34%	11 000			
Стройтемп 1	9,00	13.11.2019		71	13,34	1,97	92,70	565	-	-	-	5 000			
Тверская концессионная компания 1	11,50	11.08.2065	22.08.2023	352	11,34	10,91	100,00	369	-	-	-	8 500			
Трансбалстрой 1	9,50	26.11.2020	30.11.2017	86	8,47	0,19	100,25	57	-	-	-0,05%	1 500			
УНГП БО-2 (ЛР-Инвест)	10,00	16.12.2020		106	11,05	2,68	100,00	338	-	-	-	5 000			
УНГП БО-3 (ЛР-Инвест)	10,00	20.04.2021		49	10,24	3,02	100,00	257	-	-	-	5 000			
Экспател 1	18,00	22.08.2018		78		0,96	101,00	-879	-0,49%	-0,49%	-2,88%	146			
Ямалстройинвест 1	14,25	24.04.2021		22	11,68	2,59	109,00	401	-	-	-	2 900			

## Итоги торгов облигациями лизинговых компаний

Выпуск	Купон	Погашение	Оферта	День до след. куп.	Доходность	Дюрация	Цена посл. сделки	Лет до погаш./пути	Спред к бескупонной кривой РФЗ	Изм. цены за день	Изм. цены за нед	Изм. цены за месяц	Объем выпуска, млн руб.	Moody's	Fitch	S&P
Балтийский лизинг 1	11,25	19.06.2020	22.06.2018	17	11,70	0,75	100,02	0,79	391	-	-	-	1 000			
Балтийский лизинг 2	11,25	19.06.2020	22.06.2018	17	3,34	2,53	100,02	0,79	-445	-	-	-	1 000			
Балтийский лизинг БО-1	12,95	12.02.2021	14.02.2020	73	11,28	2,13	104,50	2,44	359	-	-	-	3 000			
Балтийский лизинг БО-2	13,50	02.09.2021	06.09.2018	2	12,96	0,92	101,05	1,00	521	-0,88%	-0,39%	-0,88%	4 000			
Балтийский лизинг БО-3	13,50	01.07.2021		30	-	3,82	104,58	3,82	-5854	-	-	-	4 000			
ВТБ Лизинг 8	10,75	01.08.2017							-0,10	-	-	-	5 000			NR
ВТБ Лизинг 9	10,75	02.08.2017							-0,09	-	-	-	5 000			NR
ВТБ Лизинг БО-1	10,20	17.12.2024	26.09.2017	21	1,31	0,05	100,51	0,06	-659	-	-	-	7 000			
ВТБ Лизинг БО-2	9,60	05.08.2022	10.11.2017	66	0,00	2,67	100,01	0,18	-790	-	-	-	7 000			
ВТБ Лизинг БО-3	10,20	21.12.2021	26.09.2017	21	10,49	0,05	100,00	0,06	259	-	-	-	7 000			
ВТБ Лизинг БО-4	9,20	17.07.2024	24.01.2018	50	9,51	0,38	100,00	0,39	165	-	-	-	8 000			BB+
ВТБ Лизинг БО-5	10,20	20.12.2022	26.09.2017	21	10,30	0,05	100,01	0,06	240	-	-	-	9 000			
ВТБ Лизинг БО-6	10,20	17.12.2024	26.09.2017	21	10,49	0,05	100,00	0,06	259	-	-	-	10 000			
ВТБ Лизинг БО-7	10,20	20.12.2022	26.09.2017	21	10,49	0,05	100,00	0,06	259	-	-	-	10 000			
ВТБ Лизинг БО-8	9,25	25.11.2021	30.11.2017	86	0,99	2,18	100,00	0,24	-691	-	-	-	10 000			
ВЭБ Лизинг 1	10,10	02.07.2020	04.01.2018	121	8,45	0,31	100,56	0,33	57	-0,00%	+0,02%	-0,03%	5 000			
ВЭБ Лизинг 3	10,10	02.04.2021	06.04.2018	31	9,38	0,56	100,50	0,58	156	-	+0,50%	+0,48%	5 000			
ВЭБ Лизинг 4	10,10	02.04.2021	06.04.2018	31	10,13	0,56	100,10	0,58	231	-	-0,89%	-0,60%	5 000			
ВЭБ Лизинг 5	10,10	02.04.2021	06.04.2018	31	10,32	0,56	100,00	0,58	250	-	-	-	5 000			
ВЭБ Лизинг 8	10,10	19.10.2021	22.10.2019	49	10,23	1,90	100,20	2,13	254	-	-0,05%	+0,20%	5 000			
ВЭБ Лизинг 9	10,10	20.10.2021	23.10.2019	50	9,38	1,89	101,75	2,13	169	+0,74%	+0,74%	+0,74%	5 000			
ВЭБ Лизинг 10	8,50	01.03.2018		177	9,24	0,46	99,75	0,48	140	-	+0,15%	+0,30%	5 000			
ВЭБ Лизинг 11	8,50	01.03.2018		177	9,39	0,46	99,68	0,48	155	-	-0,02%	+0,10%	5 000			
ВЭБ Лизинг 12	8,25	06.11.2018		63	9,55	0,65	99,30	1,17	181	-0,15%	+0,24%	+0,10%	5 000			
ВЭБ Лизинг 13	8,25	06.11.2018		63	9,30	0,65	99,45	1,17	156	-	+0,05%	+0,25%	5 000			
ВЭБ Лизинг БО-2	10,50	18.05.2018		73	10,17	0,18	100,35	0,70	237	-	-0,13%	-0,13%	5 000			
ВЭБ Лизинг БО-3	13,09	23.06.2020		112	11,16	1,41	103,00	2,80	348	-	-	-	5 000			
ВЭБ Лизинг БО-4	10,10	31.01.2025	09.02.2018	157	9,68	0,41	100,25	0,43	183	-	+0,10%	-0,05%	5 000			
ВЭБ Лизинг БО-5	10,10	04.02.2025	09.02.2018	161	11,19	0,43	100,45	0,43	134	-	-	+0,30%	5 000			
ВЭБ Лизинг БО-6	8,71	18.02.2025	28.08.2018	-7	9,90	0,46	100,00	0,98	414	-	+0,02%	-0,11%	5 000			
ВЭБ Лизинг БО-7	8,71	20.02.2025	30.08.2018	177	8,90	0,96	100,00	0,98	114	+0,02%	-0,07%	-0,20%	5 000			
ВЭБ Лизинг 002P-01	12,50	01.09.2025	11.09.2017	6	12,51	0,00	100,00	0,02	461	-	-	-	3 000			
ГТЛК 1	15,00	23.01.2018		140	8,78	0,36	102,34	0,38	92	-0,15%	-0,24%	-0,46%	5 000	Ba2		BB-
ГТЛК 2	15,00	26.01.2018		143	8,22	0,37	102,60	0,39	36	-	+0,39%	-0,34%	5 000	Ba2		BB-
ГТЛК БО-1	9,50	18.09.2018		14	9,49	0,63	100,20	1,04	174	-0,10%	-0,04%	-0,09%	10 000	Ba2		BB-
ГТЛК БО-2	9,50	20.09.2018		16	9,26	0,64	100,34	1,04	151	+0,01%	+0,09%	+0,04%	12 850	Ba2		BB-
ГТЛК БО-3	14,30	10.12.2024	15.12.2020	19	10,02	2,75	103,44	3,28	235	+0,07%	-0,06%	+0,22%	1 500	Ba2		BB-
ГТЛК БО-4	14,75	06.03.2025	14.09.2017	9	7,86	0,02	100,17	0,02	-4	-0,06%	-0,05%	-0,40%	5 000	Ba2		BB-
Европлан 3	11,50	31.10.2017		56	8,49	0,13	100,45	0,15	59	-	+0,55%	+0,03%	3 500			
Европлан 4	12,00	20.02.2019		169	12,35	1,37	100,00	1,46	462	-	-	-	1 500			
Европлан 5	12,50	26.03.2019	27.03.2018	21	12,85	0,52	100,00	0,56	503	-	-	-	1 500			
Европлан БО-1	12,50	25.09.2019	26.09.2018	22	19,74	0,97	94,13	1,06	1199	-	-	-	2 000			
Европлан БО-2	10,50	23.08.2021	26.08.2019	83	10,48	1,74	100,72	1,97	278	-	-	-	5 000			
ЛК Уралсиб БО-10	10,25	21.03.2019						1,54					3 000			
ЛК Уралсиб БО-15	11,50	21.12.2017						0,29					2 000			
РЕСО Лизинг БО-1	10,50	21.09.2023	28.09.2017	23	6,42	0,00	100,25	0,06	-148	-	-	-	2 500			BB
РЕСО Лизинг БО-3	11,00	03.10.2025	13.10.2017	38	11,06	0,09	100,00	0,10	316	-	-	-	3 000			BB
ТрансФин-М 12	0,00	24.05.2021						3,72					1 000			B
ТрансФин-М 27	10,50	15.12.2017		101	10,86	0,26	99,94	0,28	297	-0,02%	-0,04%	-0,03%	3 000			B
ТрансФин-М 28	14,50	07.10.2018		30	14,98	0,98	100,00	1,09	723	-	-	-	3 500			B
ТрансФин-М БО-25	12,00	11.10.2017		36	12,06	0,04	100,00	0,10	416	-	-0,66%	-	402			B
ТрансФин-М БО-26	10,50	11.04.2019		37	10,76	1,45	100,00	1,60	304	-	-	-	4 890			B
ТрансФин-М БО-27	10,50	17.09.2019		14	10,75	1,80	100,03	2,03	306	-	-	-	5 000			B
ТрансФин-М БО-28	10,50	17.06.2024	24.06.2019	111	10,76	1,66	100,00	1,80	305	-	-	-	2 500			B
ТрансФин-М БО-29	11,00	05.07.2024	13.07.2018	129	11,26	0,83	100,00	0,85	348	-	-	-	2 002			B
ТрансФин-М БО-30	12,00	26.02.2025	06.09.2017	1	-71,65	0,01	100,40	0,00	-7955	-	-	+0,40%	640			B
ТрансФин-М БО-31	10,00	03.10.2024	08.10.2020	37	10,24	2,63	100,00	3,09	256	-	-	-	2 454			B
ТрансФин-М БО-32	10,00	08.10.2024	13.10.2020	42	10,64	2,64	99,02	3,11	296	-	+0,09%	+0,35%	2 200			B
ТрансФин-М БО-33	10,00	30.09.2024	08.10.2018	34	10,23	1,02	100,00	1,09	248	-	-	-	2 405			B
ТрансФин-М БО-34	10,00	14.10.2024	19.10.2020	48	10,58	2,66	99,17	3,12	290	-0,01%	+0,07%	+0,36%	2 480			B
ТрансФин-М БО-35	10,00	23.10.2024	27.10.2021	57	10,21	3,38	100,09	4,15	256	-	+0,08%	+0,46%	7 000			B
ТрансФин-М БО-36	10,50	11.11.2024	15.11.2021	76	10,77	3,40	100,00	4,20	312	-	-	-	2 000			B
ТрансФин-М БО-37	11,00	31.12.2024	10.07.2018	126	11,26	0,82	100,00	0,84	348	-	-	-	2 500			B
ТрансФин-М БО-38	13,50	04.06.2025	09.06.2021	99	11,18	3,02	107,85	3,76	352	-	-	+1,36%	2 100			B
ТрансФин-М БО-39	12,50	11.08.2025	20.08.2018	167	10,92	0,93	100,00	0,96	316	-	-	-	500			B
ТрансФин-М БО-40	13,00	03.09.2025	13.09.2017	8	11,06	0,00	100,02	0,02	316	-	-	-	2 150			B
Элемент Лизинг БО-3	13,50	28.05.2019	19.05.2018	84	14,20	0,68	100,00	0,70	640	-0,70%	-0,89%	-	2 000			





## Итоги торгов еврооблигациями финансового сектора

Выпуск	Купон	Погашение	Колл-опцион	Дн. до след. куп.	Доходность	Дюрация	Цена посл. сделки	Z-спрэд	Изм. цены	Изм. цены за нед.	Изм. цены за месяц	Объем выпуска, млн у.е.	Валюта (у.е.)	Moody's	Fitch	S&P
АИЖК 2018 (RUB)	7,75	13.02.2018		159	8,88	0,41	99,60	-41	-0,01	+0,00	+0,04	15 000	RUB	Ba1	BBB-	BB+
Акбарс 18	8,00	06.08.2018		152	3,99	0,90	103,56	256	+0,05	-0,09	+1,01	350	USD	B2	WD	
Акбарс 22	8,00	13.07.2022		128	7,70	4,07	101,18	596	-	-0,08	+0,18	600	USD		WD	
Альфа Банк 17-2	7,88	25.09.2017		18	2,77	0,05	100,25	147	-	-	-	1 000	USD	Ba2	BB+	BB
Альфа Банк 18	5,00	27.11.2018		81	2,80	1,19	102,63	133	-	-	-	500	USD	Ba2	BB+	BB
Альфа Банк 19	7,50	26.09.2019		19	3,79	1,89	107,25	225	-	-0,04	-1,83	750	USD	Ba3	BB	BB
Альфа Банк 21	7,75	28.04.2021		51	3,79	3,19	113,35	213	-	-	-0,35	1 000	USD	Ba2	BB+	BB
Альфа Банк 25	9,50	18.02.2025	18.02.2020	164	4,69	2,24	111,00	311	-	-	-0,67	250	USD	B1u	BB	
Банк СПб 2018	11,00	24.10.2018		47	2,72	1,06	109,15	127	-	+0,02	-0,20	101	USD	B2	WD	
Банк СПб 2019	10,75	22.04.2019		45	4,23	1,49	110,13	273	-	-	-	100	USD		B+	
Банк ФК Открытие 18	7,25	25.04.2018		48	8,70	0,62	99,11	731	-	-0,39	-1,89	500	USD	Ba3 /-	WD	
Банк ФК Открытие 19	10,00	26.04.2019		49	23,01	1,48	83,00	2 151	-	-	-18,19	500	USD	B2 /-	WD	
Банк ФК Открытие 19-2	10,00	17.12.2019		101	67,10	1,86	37,51	6 555	-	-60,59	-63,46	300	USD	B2 /-	WD	
Восточный Экспресс Банк 2019	10,00	ield Not Appli		83	17,24	6,03	57,94	1 521	-	-0,11	+0,22	125	USD	NR		
ВТБ 17 (AUD)	7,50	11.12.2017		95	3,87	0,26	100,88	215	-0,03	-0,08	-0,38	500	AUD	Ba1	WD	BB+
ВТБ 18	6,88	29.05.2018		82	2,58	0,71	103,08	117	-	-	-0,17	2 000	USD	Ba1	WD	BB+
ВТБ 18-2	6,32	22.02.2018		168	2,20	0,46	101,86	83	+0,05	-0,00	-0,10	750	USD	Ba1	WD	BB+
ВТБ 18 (CHF)	2,90	25.05.2018		260	0,79	0,72	101,50	144	+0,00	-0,01	-0,02	300	CHF	Ba1	WD	BB+
ВТБ 20	6,55	13.10.2020		36	3,27	2,80	109,59	165	+0,01	+0,07	+0,04	1 000	USD	Ba1	WD	BB+
ВТБ 22	6,95	17.10.2022		40	4,93	4,32	109,00	317	-	+0,28	-0,55	1 500	USD	Ba3	WD	B-
ВТБ 24 (CHF)	5,00	24.10.2024	24.10.2019	47	3,08	1,99	103,88	365	+0,09	+0,00	-0,21	350	CHF			
ВТБ 35	6,25	30.06.2035		114	5,60	11,12	107,25	334	-	-	+2,05	1 000	USD	Ba1	WD	BB+
ВЭБ 2017	5,45	22.11.2017		76	2,61	0,21	100,58	128	-	-1,57	-1,57	600	USD		BBB-	BB+
ВЭБ 2018	4,22	21.11.2018		75	2,89	1,18	101,56	143	-	-	-0,41	850	USD		BBB-	BB+
ВЭБ 2018 (EUR)	3,04	21.02.2018		167	0,35	0,46	101,22	63	+0,00	-0,03	-0,05	1 000	EUR		BBB-	BB+
ВЭБ 2020	6,90	09.07.2020		124	3,79	2,61	108,30	219	-	+0,09	-0,17	1 600	USD		BBB-	BB+
ВЭБ 2022	6,03	05.07.2022		120	4,30	4,24	107,45	255	-	+0,58	+0,58	1 000	USD		BBB-	BB+
ВЭБ 2023	5,94	21.11.2023		75	4,58	5,23	107,30	273	-	-	-0,56	1 150	USD		BBB-	BB+
ВЭБ 2023 (EUR)	4,03	21.02.2023		167	2,33	4,93	108,61	213	+0,02	+0,31	+0,62	500	EUR		BBB-	BB+
ВЭБ 2025	6,80	22.11.2025		76	4,96	6,43	112,25	300	-	+0,31	+0,94	1 000	USD		BBB-	BB+
Газпромбанк 18	5,75	21.11.2018		75	3,37	1,16	102,79	191	-	-0,06	-0,24	63	USD			
Газпромбанк 18 (EUR)	3,98	30.10.2018		53	1,10	1,11	103,26	136	-0,00	-0,00	-0,22	1 000	EUR	Ba2	BB+	BB+
Газпромбанк 19	7,25	03.05.2019		57	3,94	1,56	105,25	244	-	-0,69	-	500	USD	B2	BB	B-
Газпромбанк 19-2	4,96	05.09.2019		179	3,38	1,92	103,02	184	-	-	+0,02	750	USD		BB+	BB+
Газпромбанк 19 (RUB)	8,75	29.06.2024		295	1,94	5,60	143,07	-603	+0,11	+0,15	+46,25	13 500	RUB		BB	
Газпромбанк 20	6,50	17.07.2020		132	4,62	2,64	104,98	301	-	-0,06	-0,07	400	USD	NR		
Газпромбанк 23	7,50	28.12.2023	28.12.2018	112	4,50	1,26	103,75	284	-	-	-1,71	750	USD	NR	B+	
Газпромбанк 24 (CHF)	5,13	13.05.2024	13.05.2019	248	2,51	1,64	104,25	306	+0,12	+0,15	+0,03	350	CHF		B+	
ЕАБР 17	8,00	05.10.2017		28	9,12	0,08	99,89	15	-	-	+0,04	5 000	RUB	Baa1	WD	BBB-
Кредит Европа Банк 2019	8,50	15.11.2019		69	6,02	2,00	105,00	447	-	-	-	250	USD	B2	B+	
МКБ 18	7,70	01.02.2018		147	5,74	0,40	100,75	438	-	-	-1,11	500	USD	B1	BB-	BB-
МКБ 18-2	8,70	13.11.2018		67	7,78	1,12	101,00	632	-	-	-5,21	500	USD	NR	B+	
МКБ 25 (RUB)	16,50	26.05.2025	26.05.2020	80	11,35	2,24	111,70	314	-	-	-	5 000	RUB		B+	
Открытие Холдинг 17 (RUB)	9,00	18.06.2022		101	8,72	3,90	102,01	76	+0,15	+3,81	+2,39	18 000	RUB			
Промсвязьбанк 19	10,20	06.11.2019		60	9,04	1,94	102,22	749	+0,41	+0,62	-5,44	600	USD	B2	WD	
Промсвязьбанк 21	10,50	17.03.2021		10	7,98	2,92	107,63	633	-	-	-3,53	100	USD			
Промсвязьбанк 21-2	10,50	30.07.2021		145	6,01	3,32	115,40	433	-	-	-	333	USD	B3	WD	
Ренессанс Кредит 18	13,50	21.06.2018		105	9,98	0,76	102,57	856	-	-0,28	-0,39	150	USD	Caа1	WD	
Ренессанс Кредит 19	13,50	22.05.2019		76	11,16	1,53	103,50	966	-	-	-	100	USD	NR		
РСХБ 17-2	5,30	27.12.2017		111	2,26	0,31	100,92	93	-	+0,02	-0,24	1 300	USD	Ba2	BB+	
РСХБ 18	7,75	29.05.2018		83	2,44	0,71	103,80	104	-	-	-0,19	1 000	USD	Ba2	BB+	
РСХБ 18-2	5,10	25.07.2018		140	2,70	0,87	102,08	128	+0,06	-0,02	+0,00	1 300	USD	Ba2	BB+	
РСХБ 18 (RUB)	7,88	07.02.2018		153	8,50	0,40	99,81	-79	-0,04	-0,02	-0,01	10 000	RUB	Ba2	BB+	
РСХБ 23	8,50	16.10.2023		39	5,75	4,84	114,00	392	-	-	-0,95	500	USD	NR		
Сбербанк 18 (TRY)	7,40	04.03.2018		178	13,37	0,49	97,24	47	-	+0,25	+0,10	550	TRY	Ba1	BBB-	
Сбербанк 19	5,18	28.06.2019		112	2,77	1,74	104,21	126	-	-0,12	-0,37	1 000	USD	Ba1	BBB-	
Сбербанк 19-2	4,15	06.03.2019		180	3,57	1,47	100,84	208	-	-0,03	-0,02	500	USD	Ba1	BBB-	
Сбербанк 19 (EUR)	3,08	07.03.2019		181	0,59	1,48	103,72	82	-0,01	-0,03	-0,12	500	EUR	Ba1	BBB-	
Сбербанк 19-2 (EUR)	3,35	15.11.2019		69	0,82	2,10	105,47	100	+0,02	+0,02	-0,02	1 000	EUR	Ba1	BBB-	
Сбербанк 21	5,72	16.06.2021		100	3,25	3,43	108,70	157	-	+0,27	+1,23	1 000	USD	Ba1	BBB-	
Сбербанк 22	6,13	07.02.2022		153	3,78	3,94	109,47	205	-	+0,17	+0,12	1 500	USD	Ba1	BBB-	
Сбербанк 22-2	5,13	29.10.2022		52	4,24	4,52	104,03	247	-	-	-1,02	2 000	USD	Ba2	BB+	
Сбербанк 23	5,25	23.05.2023		77	4,36	4,96	104,45	255	-	+1,90	+1,78	1 000	USD		BB+	
Сбербанк 24	5,50	26.02.2024	26.02.2019	172	3,91	1,43	102,25	227	-	-	+0,74	1 000	USD		BB+	
ТКС 18	14,00	06.06.2018		90	4,03	0,72	107,25	262	-	-	-0,92	200	USD	B2	B+	
Транскапиталбанк	10,00	18.09.2020		11	17,70	2,51	82,50	1 609	-	-	-	100	USD	WR		
ХМБ Открытие 23	10,00	18.06.2023		102	9,14	4,46	103,77	734	-	+1,00	+0,65	200	USD	Caа1		
ХФ Банк 20	9,38	24.04.2020	24.04.2018	47	5,67	0,61	102,25	414	-	-2,78	-2,78	500	USD	WR	B	
ХФ Банк 21	10,50	19.04.2021	17.04.2019	40	6,83	1,47	105,49	533	-0,38	-1,69	-1,17	200	USD	NR	B	
Экспобанк 21	8,00	22.04.2021		45	6,35	3,17	105,30	470	-	+0,30	+0,21	20	USD			

Итоги торгов еврооблигациями нефинансового сектора

Выпуск	Купон	Погашение	Колл-опцион	Дн. до след. куп.	Доходность	Дюрация	Цена посл. сделки	Z-спрэд	Изм. цены	Изм. цены за нед.	Изм. цены за месяц	Объем выпуска, млн у.е	Валюта (у.е.)	Moody's	Fitch	S&P
Brunswick Rail 2017	6,50	01.11.2017		55	155,27	0,15	81,47	20057	-	-	+1,90	600	USD	Ca		NR
DME Airport 2018	6,00	26.11.2018		79	3,21	1,18	103,30	175	-	-0,22	-0,22	300	USD		BB+	BB+
DME Airport 2021	5,88	11.11.2021		65	4,39	3,71	105,59	269	+0,01	+0,18	+0,18	350	USD		BB+	BB+
EDC 2020	4,88	17.04.2020		40	3,92	2,44	102,35	233	-	-	-0,39	600	USD		BB	BB/*+
Global Ports 22	6,87	25.01.2022		140	5,48	3,85	105,35	376	-	-	+1,79	350	USD	Ba3	BB	
Global Ports 23	6,50	22.09.2023		15	5,80	4,97	103,52	397	-0,00	+0,12	+0,52	350	USD	Ba3	BB	
Nordgold 2018	6,38	07.05.2018		61	3,12	0,65	102,13	173	-	-	-1,80	500	USD	Ba3	BB-	
Алроса 20	7,75	03.11.2020		57	3,23	2,82	113,45	160	-	-	-	1 000	USD	Ba1	BB+	BB+
АФК Система 19	6,95	17.05.2019		71	8,23	1,59	98,00	672	-	+1,98	+13,62	500	USD		BB-/*-	BB/*-
Борей 2018	7,63	26.09.2018		19	4,00	1,00	103,70	255	-	-	-	420	USD	B1	BB-	BB-
Вымпелком 18 (RUB)	9,00	13.02.2018		159	8,88	0,41	100,12	-	-	+0,02	+0,11	12 000	RUB	Ba2	BB+	BB
Вымпелком 18	9,13	30.04.2018		53	1,93	0,63	104,60	54	-	+0,74	-1,92	1 000	USD	Ba2	BB+	BB
Вымпелком 19	5,20	13.02.2019		159	2,94	1,40	103,15	145	-0,06	-0,00	+0,03	600	USD	Ba2	BB+	BB
Вымпелком 21	7,75	02.02.2021		148	3,65	3,06	113,00	200	-	-	-1,42	1 000	USD	Ba2	BB+	BB
Вымпелком 22	7,50	01.03.2022		175	3,78	3,93	115,24	206	-0,05	+0,12	+0,28	1 500	USD	Ba2	BB+	BB
Вымпелком 23	5,95	13.02.2023		159	4,21	4,74	108,38	241	-0,09	+0,17	+0,56	1 000	USD	Ba2	BB+	BB
ГТЛК 21	5,95	19.07.2021		134	4,21	3,50	106,15	253	-	+0,11	+0,52	500	USD	Ba3	BB	
ДВМП 2018	8,00	02.05.2018	05.10.2017	56	64,01	0,65	72,38	-	-	-	-	550	USD		C	NR
ДВМП 2020	8,75	02.05.2020	05.10.2017	56	22,49	2,42	72,38	-	-	-	-	325	USD		C	NR
Евраз 18	9,50	24.04.2018		47	2,26	0,61	104,50	87	-	-	+2,20	700	USD	B1	BB-	B+
Евраз 18-2	6,75	27.04.2018		50	2,85	0,62	102,45	145	-	-	-0,41	850	USD	B1	BB-	B+
Евраз 20	6,50	22.04.2020		45	3,97	2,41	106,25	238	-	+0,47	+0,24	1 000	USD		BB-	B+
Еврохим 17	5,13	12.12.2017		96	1,85	0,26	100,86	52	-	-	-0,29	750	USD		BB	BB-
Металлоинвест 2020	5,63	17.04.2020		40	3,50	2,42	105,25	192	-	-	-1,08	1 000	USD	Ba2	BB-	BB
МТС 20	8,63	22.06.2020		106	3,15	2,52	114,50	156	-	+0,09	+0,33	750	USD	Ba1u	BB+/*-	BB+
МТС 23	5,00	30.05.2023		84	4,18	5,01	104,13	237	-	-	-0,24	500	USD	Ba1u	BB+/*-	BB+
НЛМК 18	4,45	19.02.2018		165	1,12	0,45	101,49	-	+0,47	+0,47	+0,47	800	USD	Ba1	BBB-	BBB-
НЛМК 19	4,95	26.09.2019		19	2,68	1,94	104,50	114	-	-0,90	-0,90	500	USD	Ba1	BBB-	BBB-
Норникель 2018	4,38	30.04.2018		53	2,31	0,64	101,32	92	-	-	-0,69	750	USD	Ba1	BBB-	BBB-
Норникель 2020	5,55	28.10.2020		51	3,30	2,88	106,65	168	-	+0,19	+0,12	1 000	USD	Ba1	BBB-	BBB-
Норникель 2022	6,63	14.10.2022		37	3,94	4,36	112,30	217	-	-	+0,76	1 000	USD	Ba1	BBB-	BBB-
Норникель 2023	4,10	11.04.2023		34	4,05	4,97	100,24	224	-	-	+0,40	1 000	USD		BBB-	BBB-
Петропавловск 20 (conv)	9,00	18.03.2020		11	1,67	2,28	118,13	704	+0,77	+1,35	+3,36	100	USD			
Полюс Золото 2020	5,63	29.04.2020		52	3,32	2,45	105,79	173	+0,04	+0,12	-0,10	750	USD		BB-	BB-/*+
РЖД 2018 (CHF)	2,18	26.02.2018		172	0,60	0,47	100,73	127	+0,01	+0,03	+0,05	525	CHF	Ba1	BBB-	BB+
РЖД 2019 (RUB)	8,30	02.04.2019		25	8,26	1,45	100,29	-	+0,01	+0,06	+0,34	37 500	RUB	Ba1	BBB-	BBB-
РЖД 2021 (CHF)	2,73	26.02.2021		172	1,48	3,32	104,19	192	-0,02	+0,03	+0,27	150	CHF	Ba1	BBB-	BB+
РЖД 2021 (EUR)	3,37	20.05.2021		255	1,33	3,52	107,31	135	-0,01	+0,22	+0,43	1 000	EUR	Ba1	BBB-	BB+
РЖД 2022	5,70	05.04.2022		28	3,94	4,02	107,31	221	-	-	-0,17	1 400	USD	Ba1	BBB-	BB+
РЖД 2023 (EUR)	4,60	06.03.2023		180	1,88	4,92	114,06	168	+0,02	+0,29	+0,65	500	EUR	Ba1	BBB-	BB+
РЖД 2031 (GBP)	7,49	25.03.2031		18	5,04	9,02	123,84	381	-0,00	-0,05	-0,19	650	GBP	Ba1	BBB-	BB+
Северсталь 17	6,70	25.10.2017		48	0,10	0,13	100,88	-	-	-	-1,05	1 000	USD	Ba1	BBB-	BBB-
Северсталь 17-2	1,00	24.09.2017		17	-	0,05	122,59	216	+0,70	+3,84	+7,97	475	USD			BBB-
Северсталь 18	4,45	19.03.2018		12	2,14	0,52	101,22	77	-	-	+0,26	600	USD	NR	BBB-	BBB-
Северсталь 22	5,90	17.10.2022		40	3,77	4,43	109,82	200	-	-	+0,87	750	USD	Ba1	BBB-	BBB-
Сибур 2018	3,91	31.01.2018		146	1,93	0,40	100,78	56	-	-	-	1 000	USD	Ba1	BB+	
Совкомфлот	5,38	27.10.2017		-	-	0,45	101,88	-	-	-	-	800	USD	WR	WD	
ТМК 18	7,75	27.01.2018		142	2,10	0,39	102,17	74	+0,04	-0,08	-0,12	500	USD	B1		B+
ТМК 20	6,75	03.04.2020		26	4,74	2,35	104,81	316	-	-	-	500	USD	B1		B+
Уралкалий 2018	3,72	30.04.2018		53	2,76	0,64	100,61	136	+0,03	-0,00	+0,02	650	USD	Ba2	BB-	
ФосАгро 18	4,20	13.02.2018		159	2,40	0,43	100,77	103	-	-	-0,19	500	USD	Ba1	BB+	
ФСК 19 (RUB)	8,45	13.03.2019		6	8,47	1,40	100,20	-	-0,00	+0,03	+0,29	17 500	RUB	Ba1	BBB-	BB+
Яндекс 2018 (conv)	1,13	15.12.2018		99	1,33	1,26	99,74	166	-0,15	+1,25	+1,38	690	USD			

**Календарь событий на 05 сентября**

- ❖ Минфин США выпустит 3-месячные векселя на 39 млрд долл.
- ❖ Минфин США выпустит 6-месячные векселя на 33 млрд долл.

- ❖ Выплата купона Вологодская область - 34003
- ❖ Выплата купона ВЭБ - 21
- ❖ Выплата купона Газпромбанк - 2019
- ❖ Выплата купона Лента - 1
- ❖ Выплата купона Лента - 2
- ❖ Выплата купона Липецкая область - 34009
- ❖ Выплата купона Мечел - 19
- ❖ Выплата купона ОАК - 1
- ❖ Выплата купона Ростелеком - 19
- ❖ Выплата купона Транснефть - БО-6
- ❖ Выплата купона Ямал СПГ - 1
- ❖ Размещение ОВК Финанс - БО-ПЗ

# ПАО "ИК РУСС-ИНВЕСТ"

Ежедневный обзор долговых рынков

Заявление об ограничении ответственности. Настоящие обзоры подготовлены в информационных целях, Они ни в коем случае не являются и не должны рассматриваться как предложение купить или продать соответствующие ценные бумаги, Информация, содержащаяся в данных обзорах, получена из вызывающих доверия открытых источников, Несмотря на то, что при подготовке обзоров были предприняты необходимые меры для получения достоверной информации, ПАО "ИК РУСС-ИНВЕСТ" не исключает возможность включения в обзор ошибочной информации, предоставленной соответствующими источниками, и не несет за это ответственности, ПАО "ИК РУСС-ИНВЕСТ", его работники и клиенты могут быть заинтересованы в покупке или продаже ценных бумаг, упомянутых в обзорах.

## ПАО "ИК РУСС-ИНВЕСТ"

<http://www.russ-invest.com>

### Москва

Тел: +7(495) 363-93-80

Факс: +7(495) 363-93-90

E-mail: [mail@russ-invest.com](mailto:mail@russ-invest.com)

Адрес: Москва, 119019, 5-3/12 Нащокинский переулок

© 2007 | ПАО "ИК РУСС-ИНВЕСТ"

Лицензия № 045-11769-001000

Лицензия № 045-08757-000100

Лицензия № 045-06310-100000

Лицензия № 045-06312-010000