

Комментарий

В ходе вчерашних торгов активность на рынке корпоративного рублевого долга резко возросла, и торговые обороты превысили 6 млрд руб. Рост цен на 10-15 б.п. наблюдался в выпусках с дюрацией до года и от 3 лет, тогда как облигации с дюрацией от 2 до 3 лет оказывали давление на рынок и потеряли в цене в среднем по 45 б.п.

Около трети сделок пришлось на нефтегазовый сектор, где наблюдалась нисходящая динамика, и соответствующие выпуски подешевели в цене в среднем на 25-30 б.п. Аутсайдером отрасли оказался выпуск ТрансфБО5 (-0,5%). Лучшее корпоративного сегмента смотрелись бумаги муниципального долга, чьи котировки выросли в среднем на 2,3% за счет сильного роста цены займа СамарОбл12 (+2,6%).

На рынке внутреннего госдолга на фоне возросших оборотов наблюдалось устойчивое снижение котировок. Аутсайдером среды оказался выпуск серии 26212, подешевевший на 0,3%. Помимо вышеупомянутого займа слабо выглядел и ликвидный выпуск ОФЗ-26220 (-0,2%).

На рынке внешнего корпоративного долга наблюдалась умеренная негативная динамика. Коррекция после бурного роста в начале года произошла, главным образом, в выпусках нефтегазовых эмитентов и ряда банков. В частности, в евробондах ВТБ, где среднее снижение котировок составило 15 б.п.

Индикаторы рынка

	Значение закрытия	Изм. к пред. дню	Изм. за неделю
Золото	1316,92	+0,32%	-0,44%
Нефть Brent	69,20	+0,55%	+1,66%
5-летний CDS	113	-1,03%	-3,33%
Бивалютная корзина	62,05	+0,35%	-0,30%
Mosprime o/n	7,53	-0,29	-0,29
Депозиты в ЦБ	2015,4	-1373,2	+189,4
Остатки на корп. сч.	2821,3	+1407,7	+394,0
UST 2	1,97	+0,00	+0,02
UST 10	2,56	+0,00	+0,10
Russia 2026	3,83	+0,03	+0,04
Brazil 2026	4,20	+0,04	+0,05
Turkey 2026	4,95	+0,06	+0,13
Portugal 10 yr	1,83	-0,02	-0,08
Ireland 10 yr	0,94	+0,29	+0,30
Italy 10 yr	2,03	+0,00	+0,02
Greece 10 yr	3,68	+0,02	-0,15

Источник: Bloomberg, ПАО Московская биржа
Оценка: ПАО «ИК РУСС-ИНВЕСТ»

Рынок внешнего долга

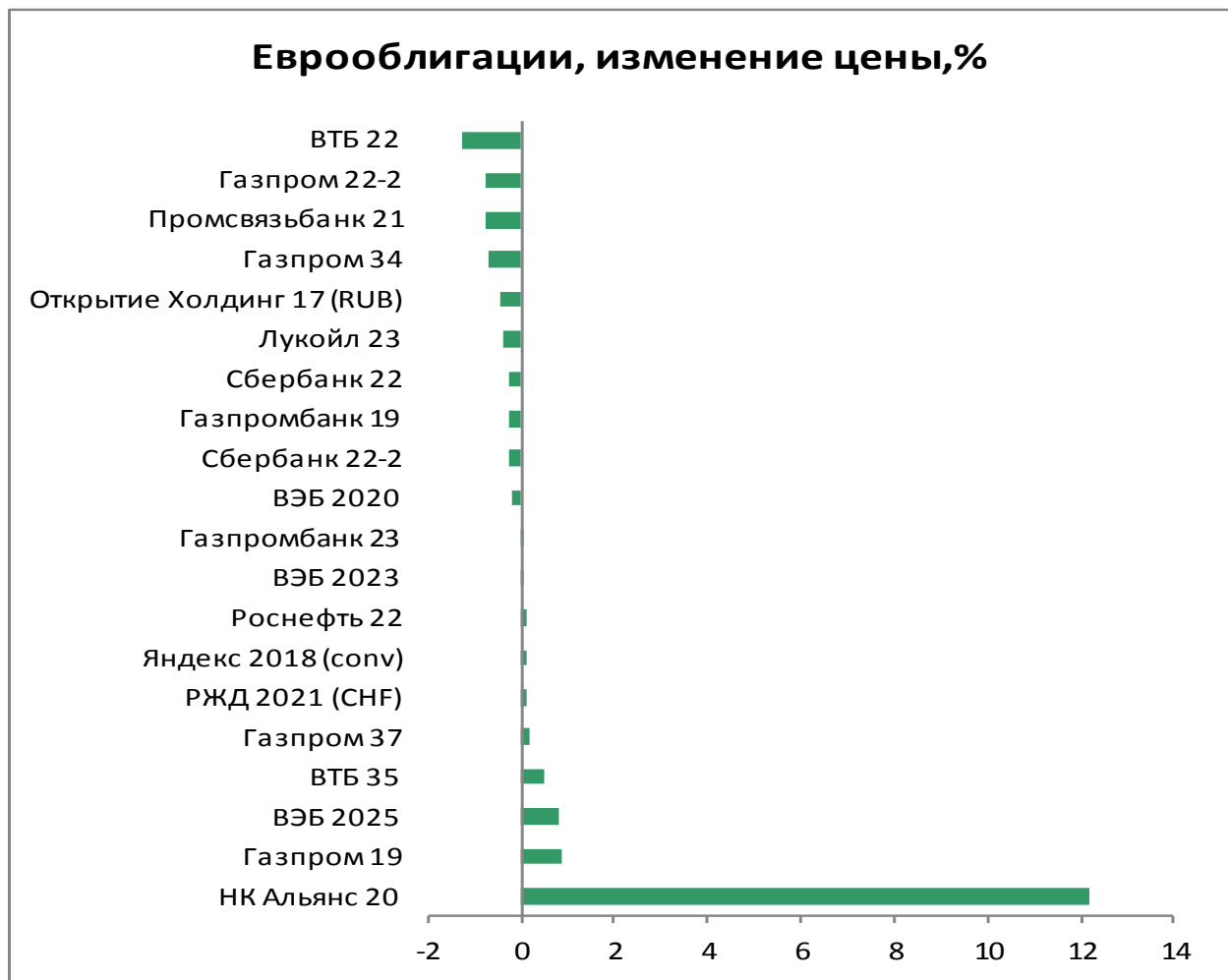
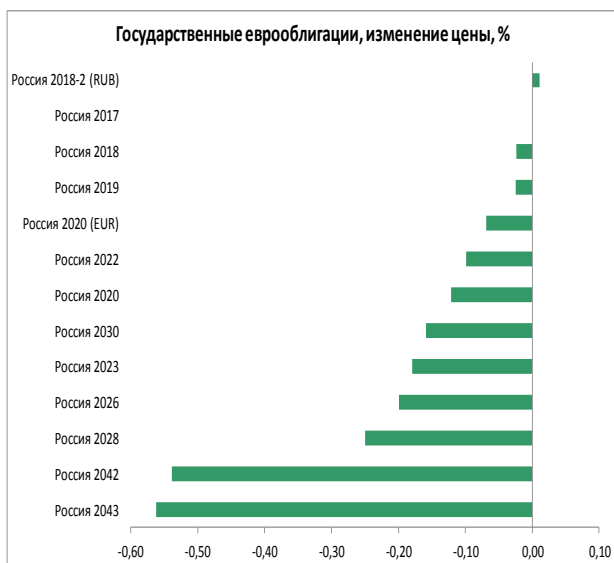
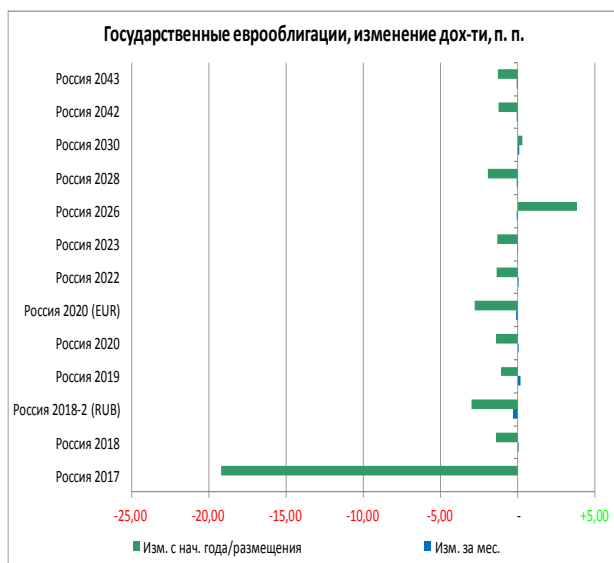

Российский долговой рынок

Наиболее ликвидные облигации

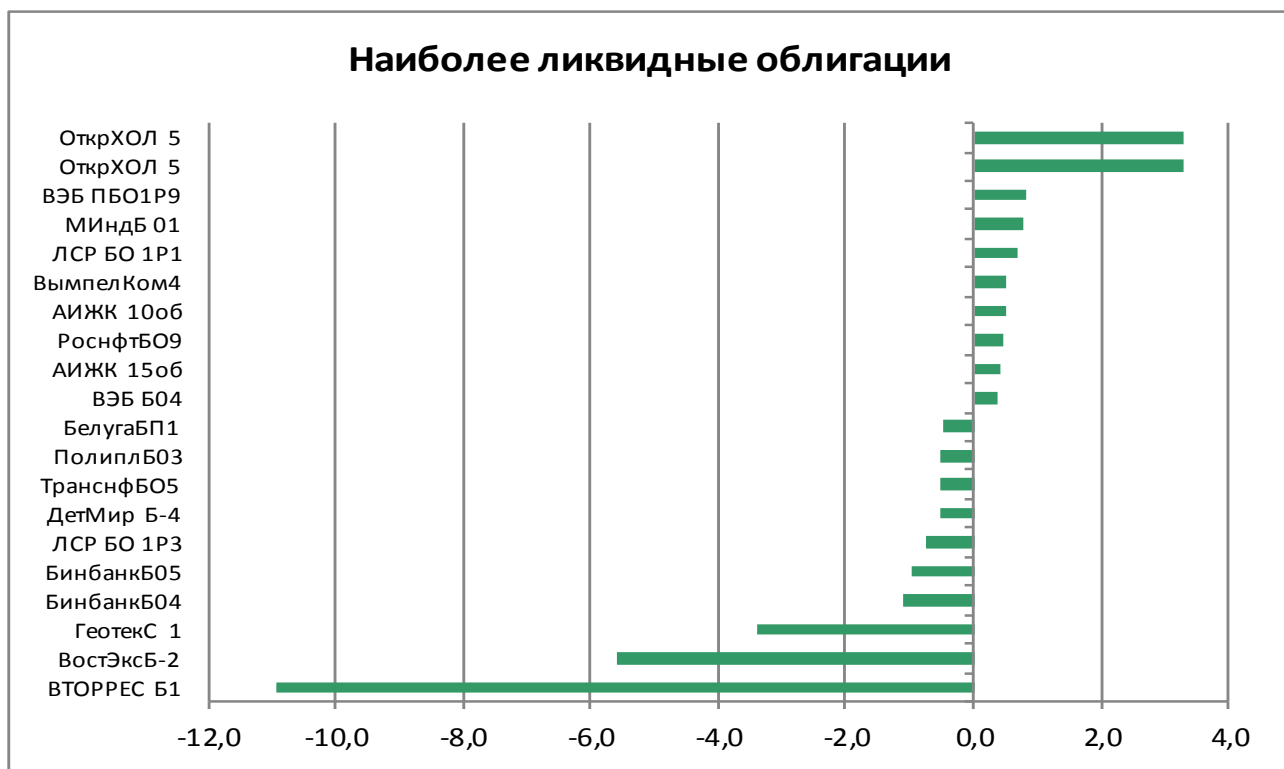

Лидеры оборота (тыс руб.), их доходность, %

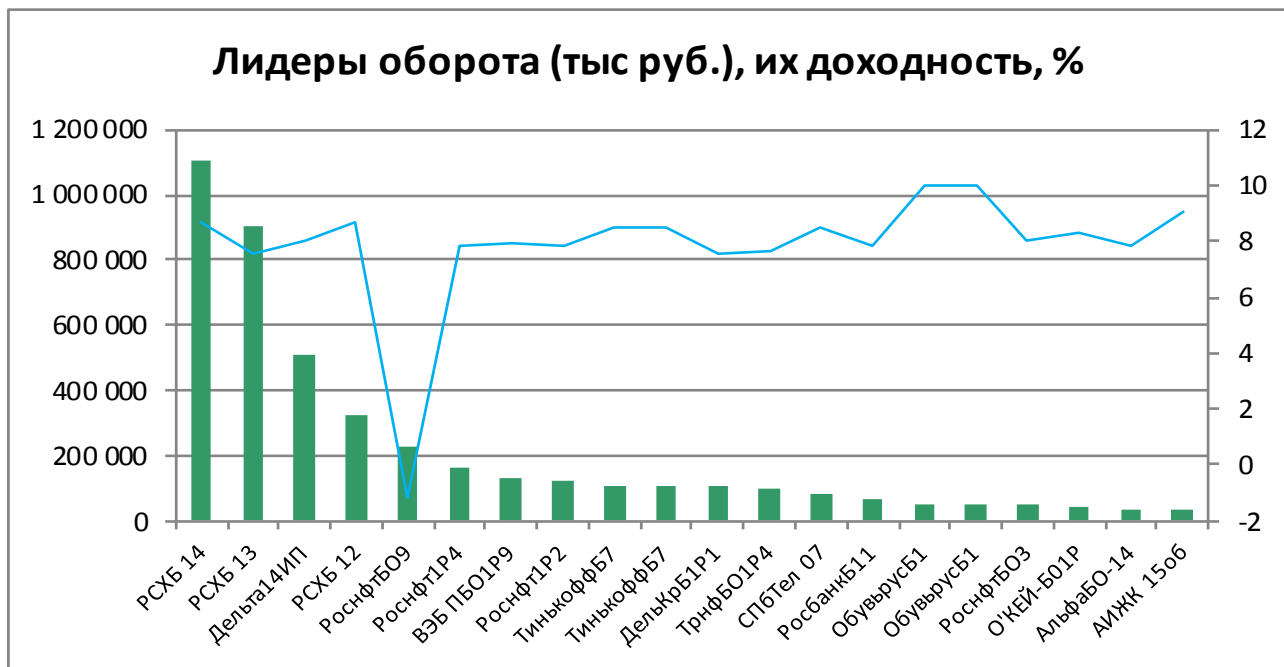

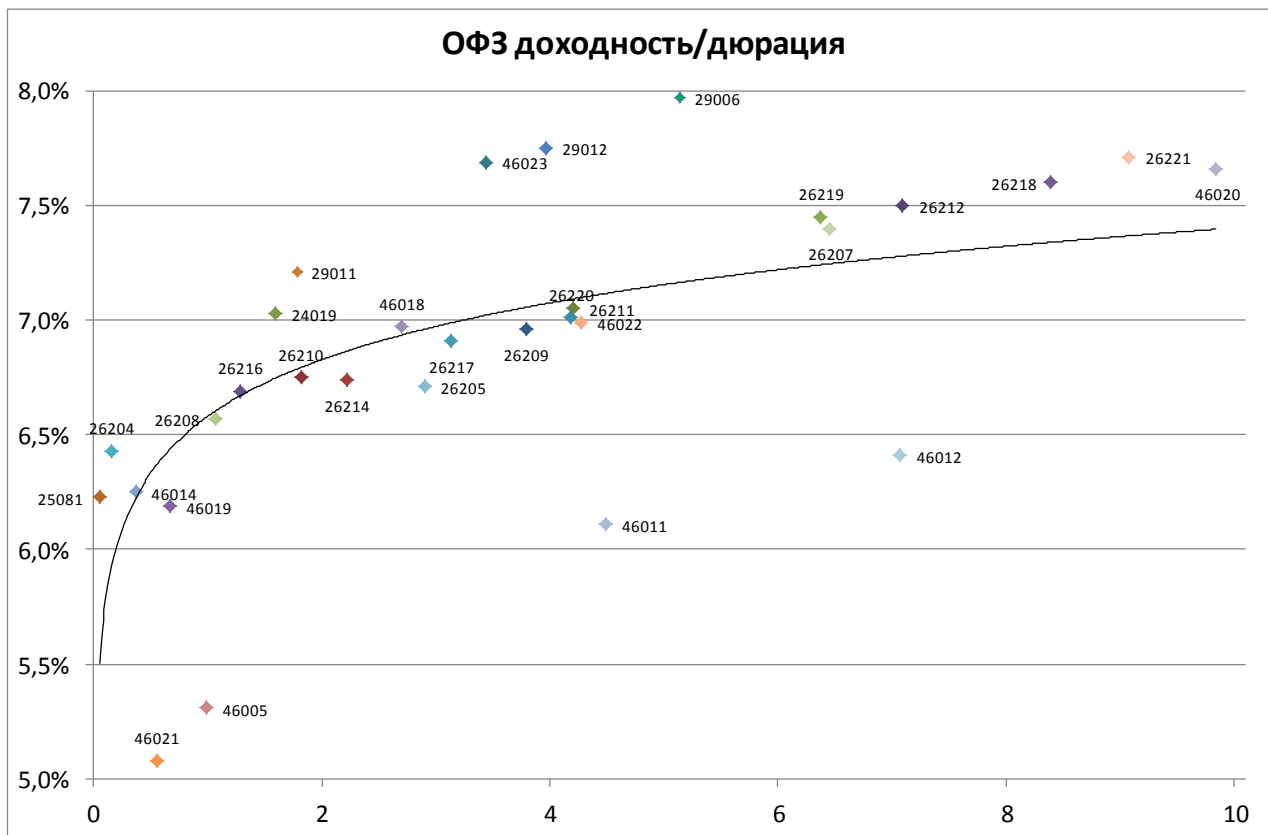

Выпуск	Купон	Погашение	Дюрация	Доходность	Посл. цена	Изм. цены	Выпуск	Купон	Погашение	Дюрация	Доходность	Посл. цена	Изм. цены
46019	2,01	20.03.2019	0,67	6,19	97,30	+0,19%	26220	7,40	07.12.2022	4,19	7,01	102,10	-0,19%
25081	6,20	31.01.2018	0,05	6,23	100,00	-0,01%	29012	8,95	16.11.2022	3,97	7,75	103,95	-0,07%
26204	7,50	15.03.2018	0,16	6,43	100,18	-0,02%	26211	7,00	25.01.2023	4,20	7,05	100,30	-0,14%
46021	5,00	08.08.2018	0,56	5,08	99,99	-0,01%	26215	7,00	16.08.2023	4,60	7,07	100,20	+0,09%
46014	7,00	29.08.2018	0,37	6,25	100,30	-0,00%	52001	2,50	16.08.2023	2,60	2,85	98,30	+0,88%
46005	0,00	09.01.2019	0,99	5,31	95,00	+0,01%	46022	6,00	19.07.2023	4,27	6,99	94,50	+0,02%
26208	7,50	27.02.2019	1,07	6,57	101,10	-0,01%	29006	10,61	29.01.2025	5,14	7,97	108,39	-0,13%
24019	9,13	16.10.2019	1,60	7,03	102,69	+0,00%	46011	10,00	20.08.2025	4,49	6,11	118,00	-
26210	6,80	11.12.2019	1,82	6,75	100,28	-0,02%	26219	7,75	16.09.2026	6,37	7,45	102,76	+0,12%
26216	6,70	15.05.2019	1,29	6,69	100,13	+0,05%	46010	10,00	17.05.2028	-	-	-	-
29011	10,43	29.01.2020	1,79	7,21	103,90	-0,10%	26207	8,15	03.02.2027	6,46	7,40	105,81	-0,01%
26214	6,40	27.05.2020	2,22	6,74	99,50	-0,03%	46023	8,16	23.07.2026	3,44	7,69	102,00	-
46018	6,50	24.11.2021	2,70	6,97	99,22	-0,02%	26212	7,05	19.01.2028	7,09	7,50	97,81	-0,30%
26205	7,60	14.04.2021	2,90	6,71	102,88	+0,11%	26218	8,50	17.09.2031	8,40	7,60	108,81	-0,02%
26217	7,50	18.08.2021	3,14	6,91	102,22	-0,18%	26221	7,70	23.03.2033	9,07	7,71	101,20	-0,10%
26209	7,60	20.07.2022	3,79	6,96	102,91	+0,00%	46020	6,90	06.02.2036	9,84	7,66	94,05	-0,08%
							46012	8,39	05.09.2029	7,07	6,41	106,90	-

Итоги торгов облигациями металлургического и горнодобывающего секторов

Выпуск	Купон	Погашение	Оферта	Дней до след. к	Доходность	Дюрация	Цена посл. сделки	Спрэд к бескупонной кривой РФЗ	Изм. цены за ден	Изм. цены за нед	Изм. цены за мес	Объем выпуска млн р	Moody's	Fitch	S&P
Uranium 01	0,00	24.11.2021		139	9,27	3,87	70,94	234	+0,04%	+0,37%	+0,53%	14 300		WD	NR
Uranium 02	10,25	11.08.2023	14.08.2020	36	10,38	2,25	100,27	358	-	-	-0,20%	12 500		WD	NR
АшинМЗ БО1	4,00	17.06.2024		165	4,22	0,41	99,00	-297	-	-0,68%	+3,75%	1 000			
ЕврХол8	12,95	18.06.2025	26.06.2019	167	8,05	1,37	106,81	140	-	-0,38%	+0,10%	15 000			BB
ЕврХол1P1R	12,60	23.03.2021		75	8,17	2,67	112,70	131	-	-0,04%	-0,27%	15 000			BB
МЕТАЛИН БО1	11,85	21.10.2025	26.10.2021	110	8,01	1,63	106,99	109	-	-	-2,27%	10 000	Ba2	BB	BB
МЕТАЛИН БО2	10,95	17.03.2026	23.03.2021	75	7,86	2,72	109,00	100	-0,21%	-0,14%	-0,11%	10 000	Ba2	BB	BB
МЕТАЛИН БО7	11,90	12.02.2026		42	8,08	3,49	116,42	72	-	-	+1,15%	5 000	Ba2	BB	BB
МЕТАЛИН БО8	10,95	17.03.2026	23.03.2021	75	7,83	2,72	109,10	97	-	+0,27%	-0,02%	5 000	Ba2	BB	BB
МЕТАЛИН В 1	0,01	07.03.2022		60	0,01	4,15	100,00	-695	-	-	-	5 000	Ba2	BB	BB
МЕТАЛИН В 2	8,90	27.01.2023	02.02.2018	22	7,20	0,01	100,10	81	-	-	-	5 000	Ba2	BB	BB
МЕТАЛИН В 3	8,90	27.01.2023	02.02.2018	22	2,36	0,02	100,39	-403	-	-	+3,22%	5 000	Ba2	BB	BB
МЕТАЛИН В 5	0,01	07.03.2022		60	4,00	4,15	85,00	-296	-	-	-	10 000	Ba2	BB	BB
МЕТАЛИН В 6	0,01	10.03.2022		63	2,91	4,16	88,79	-405	-	+9,62%	+9,62%	10 000	Ba2	BB	BB
Мечел 4о6	11,50	15.07.2021					99,00		-	-	+11,55%	5 000			
Мечел 13о6	14,00	25.02.2020		47	1,95	1,21	99,35	-481	-0,04%	+0,80%	+0,84%	5 000			
Мечел 14о6	14,00	25.02.2020		47	1,92	1,20	99,39	-484	+0,02%	+0,71%	+0,84%	5 000			
Мечел 15о6	8,00	09.02.2021		33	8,94	2,66	98,00	209	-	-	+20,96%	5 000			
Мечел 16о6	8,00	09.02.2021		33	13,37	2,66	87,73	652	-0,86%	+3,21%	+2,01%	5 000			
Мечел 17о6	12,13	27.05.2021					93,70		-0,30%	-0,13%	-0,32%	5 000			
Мечел 18о6	12,13	27.05.2021					93,70		-	+0,11%	-0,01%	5 000			
Мечел 19о6	12,13	01.06.2021					93,75		-0,27%	-0,20%	-1,63%	5 000			
НЛМК БО-08	0,00	16.10.2025										5 000	Ba1	BBB-	BBB-
НЛМК БО-13	0,00	02.10.2023										5 000	Ba1	BBB-	BBB-
Норник БО5	11,60	06.02.2026		36	7,87	2,60	110,47	51	-	-	-0,48%	15 000	Ba1	BBB-	BBB-
Полюс Б1	12,10	03.07.2025	08.07.2021	182	7,85	2,98	113,24	96	+0,20%	+0,21%	-0,05%	5 000	Ba1	BB-	BB- *+
Полюс Б2	12,10	03.07.2025	08.07.2021	182	7,86	2,98	113,20	97	+0,18%	+0,18%	-0,09%	5 000	Ba1	BB-	BB- *+
Полюс Б3	12,10	03.07.2025	08.07.2021	182	8,57	2,98	111,00	168	-	-1,94%	-2,03%	5 000	Ba1	BB-	BB- *+
РУСАЛБАЛ07	12,00	22.02.2018		42	6,20	0,10	100,65	-19	-	-0,05%	-0,25%	15 000		WD	
РУСАЛБАЛ08	9,00	05.04.2021	08.04.2019	88	7,75	1,17	101,60	113	-	-	+0,59%	15 000		WD	
РУСАЛБрБ01	12,85	07.04.2026	16.04.2019	96	8,01	1,17	105,85	139	-0,09%	+0,06%	-0,10%	10 000		WD	
РУСАЛБрБ01	12,85	07.04.2026	16.04.2019	96	8,01	1,17	105,85	139	-0,09%	+0,06%	-0,10%	10 000		WD	
Спектр 01	11,00	12.03.2026					100,04		-	+0,04%	-0,11%	3 000			
СУЭКФБ1P1R	10,50	23.10.2019		104	7,94	1,64	104,40	123	-	-	-0,18%	8 000	Ba3		
СУЭК-Фин01	8,25	26.06.2020	29.06.2018	169	8,41	0,43	100,00	197	-	+1,52%	+0,48%	10 000	Ba3		
СУЭК-Фин05	8,25	10.08.2023	15.08.2019	35	8,06	1,48	100,50	138	-	+0,50%	+0,25%	10 000	Ba3		
СУЭК-Фин07	12,50	19.08.2025	25.08.2020	47	12,87	2,06	100,00	606	-	-	-	5 000	Ba3		
СУЭК-Фин08	12,50	19.08.2025	25.08.2020	47	12,87	2,06	100,00	606	-	-	-	5 000	Ba3		
ТМК БО-5	13,00	01.04.2026	10.04.2019	90	7,18	1,16	106,94	56	-	+0,04%	+1,36%	5 000	B1		B+
ТМК БО-6	9,75	13.04.2027	21.04.2020	103	8,04	2,06	103,80	127	+0,78%	+0,05%	+0,89%	5 000	B1		B+
ТМК БО-7	9,35	21.05.2027	28.05.2021	141	8,27	2,95	103,60	139	-	-0,38%	+0,63%	10 000	B1		B+
УАХМФИН1P1	5,00	25.07.2025		204	4,67	6,34	102,00	-263	-	+0,89%	+0,93%	1 000			
ЧТПЗ 1P1	10,75	24.12.2020		168	8,78	2,61	105,50	194	+0,14%	+0,18%	-	5 000	Ba3	BB-	
ЧТПЗ 1P2	9,85	10.02.2022		35	8,85	3,35	104,00	190	-0,18%	+0,01%	+0,42%	5 000	Ba3	BB-	
ЧТПЗ 1P3	9,70	21.03.2024		77	9,00	4,74	104,70	183	-0,04%	+0,53%	-0,75%	5 000	Ba3	BB-	
ЧТПЗ 1P4	8,95	08.06.2027	15.06.2021	159	8,83	3,01	100,90	194	-0,29%	-0,10%	-	10 000	Ba3	BB-	
ЧТПЗ 1P4	8,95	08.06.2027	15.06.2021	159	8,83	3,01	100,90	194	-0,29%	-0,10%	-	10 000	Ba3	BB-	

Итоги торгов облигациями нефтегазового сектора

Выпуск	Купон	Погашение	Оферта	Дней до след. к.	Доходность	Дюрация	Цена посл. сделки	Спрэд к. безкупонной кривой ОЭ	Изм. цены за ден.	Изм. цены за нед.	Изм. цены за мес.	Объем выпуска, млрд р.	Moody's	Fitch	S&P
Башнефт04	0,10	04.02.2022	09.02.2018	29	21,84	0,07	98,45	1 545	+0,04%	-1,42%	-1,34%	10 000	Ba1	BBB-	
Башнефт06	8,65	31.01.2023	06.02.2018	26	7,65	0,05	100,07	126	-0,03%	-0,07%	+0,02%	10 000	Ba1	BBB-	
Башнефт07	8,85	31.01.2023	04.02.2020	26	7,71	1,86	102,40	96	-	+0,29%	+0,64%	10 000	Ba1	BBB-	
Башнефт08	8,65	31.01.2023	06.02.2018	26	5,77	0,06	100,20	-62	-	+0,02%	+0,01%	5 000	Ba1	BBB-	
Башнефт09	8,85	31.01.2023	04.02.2020	26	7,71	1,86	102,40	96	-	+0,20%	+0,39%	5 000	Ba1	BBB-	
Башнеф1P1R	9,50	12.12.2024		161	9,72	5,19	100,00	248	-	-	-	10 000	Ba1		
Башнеф1P2R	9,50	14.12.2023		161	8,31	4,63	106,25	117	-	-	-	10 000	Ba1		
Башнеф1P3R	9,40	22.01.2024		18	9,62	4,19	100,00	247	-	-	-	5 000	Ba1		
БашнефБ010	9,50	10.12.2026	12.12.2024	161	9,72	4,76	100,00	248	-	-	-	5 000	Ba1		
БашнефБ02	10,50	12.05.2026	16.05.2023	131	9,58	4,16	104,68	250	-	-	-	10 000	Ba1		
БашнефБ03	12,00	09.05.2025	15.05.2020	127	11,49	1,64	101,30	471	-	-	-	5 000	Ba1	WD	
БашнефБ04	12,00	19.05.2025	25.05.2020	137	11,62	2,09	101,40	484	-	-	-	5 000	Ba1	WD	
БашнефБ05	10,70	13.05.2024	19.11.2018	130	8,13	0,82	102,19	159	-	-	-	10 000	Ba1	WD	
БашнефБ06	10,90	29.04.2026	30.04.2025	118	8,01	2,68	108,70	73	-	-	-	10 000	Ba1	BBB-	
БашнефБ07	12,10	03.06.2025	08.06.2021	152	11,92	2,81	101,40	504	-	-	-	5 000	Ba1	WD	
БашнефБ08	10,90	29.04.2026	30.04.2025	118	8,26	3,27	110,00	98	-	-	-	5 000	Ba1	BBB-	
БашнефБ09	9,30	15.10.2026	20.10.2022	105	8,34	3,81	104,35	132	-	-	-	5 000	Ba1		
БКЕ Б-1P-1	10,25	21.06.2019		161	7,97	1,37	103,25	132	-	+0,03%	+0,10%	5 000		BB	
Газнеф1P1R	8,70	06.04.2022		90	7,72	3,57	104,00	75	-	-	+0,46%	15 000	Ba1		BB+
Газнеф1P2R	8,25	30.07.2024		26	8,42	4,92	100,00	122	-	-	-	15 000	Ba1		BB+
Газнеф10	8,90	26.01.2021	30.01.2018	19	31,14	0,04	99,00	2 475	-	+0,17%	+0,08%	10 000	Ba1	BBB-	BB+
Газнеф12	0,00	23.11.2022										10 000	Ba1	BBB-	BB+
ГазнефБ1	9,40	24.07.2046	24.08.2021	47	7,87	3,01	105,20	97	-	-	+0,18%	5 000	Ba1		BB+
ГазнефБ2	10,65	16.02.2046	19.03.2021	71	10,49	2,70	101,08	363	-0,25%	+0,20%	-0,21%	10 000	Ba1		BB+
ГазнефБ3	9,80	03.05.2046	06.06.2019	147	7,13	1,33	103,65	49	-	+0,24%	-0,05%	10 000	Ba1		BB+
ГазнефБ4	9,40	24.07.2046	24.08.2021	47	7,53	3,05	106,25	63	-	+0,71%	+1,00%	10 000	Ba1		BB+
ГазнефБ7	10,65	16.02.2046	19.03.2021	71	10,54	2,70	100,95	368	+0,05%	+0,10%	-0,35%	15 000	Ba1		BB+
ГазнефБ4	8,20	09.04.2019	10.04.2018	89	7,63	0,23	100,15	124	-0,14%	-0,11%	+0,15%	10 000	Ba1		BB+
ГазпромБ19	3,50	21.10.2043		132	3,53	0,20	100,00	-487	-	-	-	15 000	Ba1		BB+
ГазпромБ20	3,50	21.10.2043		132	3,53	0,20	100,00	-487	-	-	-	15 000	Ba1		BB+
ГеотекС 1	11,50	16.10.2019					87,92		-3,38%	-2,26%	+38,35%	3 000			NR
НефГазХол3	0,01	21.07.2020		12	0,02	2,53	99,97	-678	-	-	-	5 000		WD	
НефГазХол4	10,25	01.06.2021	05.06.2018	145	40,35	0,30	90,83	3 392	-0,12%	-0,19%	+2,63%	5 000		WD	
НефГазХол6	10,25	04.06.2021	08.06.2018	148	44,51	0,33	89,58	3 808	-0,46%	-2,63%	-1,56%	5 000		WD	
Роснефть04	7,90	17.10.2022		102	7,79	4,00	101,00	77	-	+0,15%	+0,45%	10 000	Ba1		BB+
Роснефть05	7,90	17.10.2022		102	7,53	3,94	102,00	51	-	+1,29%	+1,90%	10 000	Ba1		BB+
Роснефть06	7,95	30.05.2023	05.06.2018	145	6,71	0,37	100,51	28	-	-	+0,76%	10 000	Ba1		BB+
Роснефть07	8,00	10.03.2023	16.03.2018	64	6,98	0,04	100,18	59	-	+0,18%	+0,18%	15 000	Ba1		BB+
Роснефть08	8,00	10.03.2023	16.03.2018	64	6,92	0,05	100,19	53	+0,25%	+0,14%	+0,39%	15 000	Ba1		BB+
Роснефть09	7,95	30.05.2023	05.06.2018	145	7,70	0,37	100,14	127	-	-	-0,02%	15 000	Ba1		BB+
Роснефть10	7,95	30.05.2023	05.06.2018	145	8,24	0,28	99,94	181	-	-0,35%	-0,37%	15 000	Ba1		BB+
РоснефтьБ1	8,90	06.02.2024	12.02.2019	33	7,67	1,01	101,40	108	-	+0,01%	+0,13%	15 000	Ba1		BB+
РоснефтьБ5	7,95	11.12.2023	17.12.2018	158	8,10	0,91	100,00	154	-	-	-	20 000	Ba1		BB+
РоснефтьБ6	7,95	11.12.2023	17.12.2018	158	8,10	0,91	100,00	154	-	-	-	20 000	Ba1		BB+
РоснефтьP1	8,35	25.11.2026	01.12.2021	55	8,11	0,14	99,99	118	-	-	-	600 000	Ba1		BB+
РоснефтьP2	9,39	11.12.2026	17.12.2021	162	7,87	3,38	105,56	93	+0,15%	-0,06%	+0,25%	30 000	Ba1		BB+
РоснефтьP3	9,50	17.12.2026		168								20 000	Ba1		BB+
РоснефтьP4	8,65	22.04.2027	27.04.2023	112	7,88	4,31	103,90	81	+0,39%	+0,24%	+0,68%	40 000	Ba1		BB+
РоснефтьP5	8,60	08.05.2025		35	8,88	5,44	100,00	160	-	-	-	15 000	Ba1		BB+
РоснефтьP6	8,50	14.07.2027	20.01.2021	13	8,68	2,60	100,00	183	-	-	-	90 000	Ba1		BB+
РоснефтьP7	8,50	14.07.2027	20.01.2021	13	8,68	2,60	100,00	183	-	-	-	176 000	Ba1		BB+
РоснефтьБ010	9,40	28.11.2024		147	9,53	4,87	100,40	229	-	-	-	20 000	Ba1		BB+
РоснефтьБ011	9,40	28.11.2024		147	9,53	4,87	100,40	229	-	-	-	30 000	Ba1		BB+
РоснефтьБ012	11,90	28.11.2024		147	9,53	4,87	100,40	229	-	-	-	30 000	Ba1		BB+
РоснефтьБ013	9,40	28.11.2024		147	9,53	4,60	100,40	229	-	-	-	30 000	Ba1		BB+
РоснефтьБ014	9,40	28.11.2024		147	9,53	4,60	100,40	229	-	-	-	30 000	Ba1		BB+
РоснефтьБ015	11,15	03.12.2020		56	-6,37	0,13	102,21	-1 320	-	-	-	175 000	Ba1		BB+
РоснефтьБ016	7,85	03.12.2020		56	7,26	2,49	102,03	43	-	-	-	100 000	Ba1		BB+
РоснефтьБ017	9,15	03.12.2020		56	8,54	0,03	102,21	171	-	-	-	100 000	Ba1		BB+
РоснефтьБ018	8,60	18.01.2021	22.01.2018	11	8,79	0,00	100,00	240	-	-	-	100 000	Ba1		BB+
РоснефтьБ019	8,60	18.01.2021	22.01.2018	11	8,79	0,00	100,00	240	-	-	-	50 000	Ba1		BB+
РоснефтьБ02	11,90	28.11.2024		147	8,04	5,16	107,92	80	-	-	+1,33%	15 000	Ba1		BB+
РоснефтьБ020	8,60	18.01.2021	22.01.2018	11	8,79	0,00	100,00	240	-	-	-	50 000	Ba1		BB+
РоснефтьБ021	8,60	18.01.2021	22.01.2018	11	8,79	0,00	100,00	240	-	-	-	50 000	Ba1		BB+
РоснефтьБ022	8,60	18.01.2021	22.01.2018	11	8,79	0,00	100,00	240	-	-	-	50 000	Ba1		BB+
РоснефтьБ023	8,60	18.01.2021	22.01.2018	11	8,79	0,00	100,00	240	-	-	-	50 000	Ba1		BB+
РоснефтьБ024	9,15	03.12.2020		56	8,60	0,03	102,06	177	-	-	-	25 000	Ba1		BB+
РоснефтьБ025	8,60	18.01.2021	22.01.2018	11	8,79	0,00	100,00	240	-	-	-	25 000	Ba1		BB+
РоснефтьБ026	7,85	18.01.2021		11	8,08	0,00	100,00	123	-	-	-	25 000	Ba1		BB+
РоснефтьБ03	9,40	28.11.2024		147	7,99	5,18	108,20	75	+0,07%	+0,07%	+1,60%	15 000	Ba1		BB+
РоснефтьБ04	9,40	28.11.2024		147	9,28	4,62	101,65	204	-	-	-	15 000	Ba1		BB+
РоснефтьБ08	9,40	28.11.2024		147	9,53	4,61	100,40	229	-	-	-	20 000	Ba1		BB+
РоснефтьБ09	11,90	28.11.2024		147	-1,14	6,88	108,20	-838	+0,46%	+0,46%	+1,03%	20 000	Ba1		BB+
СИБУРХол10	10,50	17.03.2026	23.03.2021	75	7,74	2,74	108,10	88	+7,94%	-0,05%	+0,20%	10 000	Ba1	BB+	
СИБУРХол11	9,65	22.07.2026	31.07.2019	20	7,74	1,42	102,95	107	-0,03%	-	+0,15%	10 000	Ba1	BB+	
СИБУРХол12	9,65	16.09.2026	25.03.2020	76	9,87	1,90	100,00	310	-	-	-	10 000	Ba1	BB+	
СТТ 01	17,00	20.06.2021	21.06.2019	158	13,33	1,33	105,20	668	-0,08%	-0,05%	-2,41%	5 000			
СТТ 02	12,00	30.03.2022	31.03.2018	79	10,40	0,22	100,35	401	-	-	-	3 000			
СТТ 03	12,00	27.04.2022	27.04.2020	106	10,94	2,03	102,63	416	-	+0,42%	+0,57%	2 000			
СТТ БО-2	12,00	20.09.2022	25.09.2018	75	12,29	0,66	100,00	579	-	-	-	3 000			
Транснф 01	0,01	13.05.2019		123	6,84	0,23	100,00	21	-	-	-	35 000	Ba1		BB+
Транснф 03	12,05	18.09.2019		251	7,42	1,58	107,00	73	-	+0,26%	+0,33%	65 000	Ba1		BB+
ТранснфБ03	0,00	09.10.2024										15 000	Ba1		BB+
ТранснфБ04	0,00	03.07.2025		182								10 000	Ba1		BB+
ТранснфБ05	10,10	09.04.2026	15.04.2021	98	7,79	2,77	106,96	92	-0,50%	-0,04%	-0,04%	17 000	Ba1		BB+

Итоги торгов облигациями химического сектора

Выпуск	Купон	Погашение	Оферта	Дней до след. ку	Доходность	Дюрация	Цена посл. сделк	Спрэд к бескупонной кривой О	Изм. цены за ден	Изм. цены за не	Изм. цены за мес	Объем выпуска млн руб	Moody's	Fitch	S&P
Акрон 04	10,20	18.05.2021	19.05.2020	131	7,76	2,13	105,45	98	-	+0,19%	+0,19%	3 750	Ba3	BB-	
Акрон 05	10,20	18.05.2021	19.05.2020	131	7,50	2,13	106,00	72	-	+1,24%	+0,85%	3 750	Ba3	BB-	
Акрон Б1Р1	9,55	24.09.2026	01.10.2020	84	7,95	2,41	104,20	113	-	-0,14%	+0,10%	5 000	Ba3	BB-	
Акрон Б1Р2	8,60	25.05.2027	30.11.2021	145	7,89	3,37	102,84	96	-	-0,16%	+0,14%	5 000	Ba3	BB-	
Акрон БО-2	9,10	20.11.2018		131	7,69	0,83	101,25	115	-0,24%	-0,24%	+0,27%	5 000	Ba3	BB-	
Акрон БО-3	9,10	20.11.2018		131	8,01	0,84	101,00	147	-0,49%	-	-	5 000	Ba3	BB-	
АРАГОН об	12,75	04.05.2022		27	0,98	3,94	100,00	-599	-	-	-	1 000			
ЕвроХим 02	12,40	26.06.2018		166	4,14	0,42	103,70	-230	-	+0,01%	+1,37%	5 000		BB	BB-
ЕвроХим 03	8,25	14.11.2018		125	8,45	0,82	99,96	191	-	-	+14,78%	5 000		BB	BB-
ЕврХимБ1Р1	10,60	19.04.2019		98	7,95	1,20	103,30	133	-0,24%	-0,10%	-0,34%	15 000		BB	BB-
ЕврХимБ1Р2	8,75	26.05.2020		135	7,81	2,17	102,30	103	-	+0,29%	+0,10%	15 000		BB	BB-
ПолиплБ01	14,00	09.04.2019	09.10.2018	89	11,45	0,71	101,94	494	-1,59%	+0,43%	+0,32%	1 000			
ПолиплБ02	15,90	06.06.2018		146	-	0,24	103,02	-1 578	-	-	-	500			
ПолиплБ03	16,00	05.11.2021	11.05.2018	120	9,01	0,31	102,24	260	-0,50%	-0,20%	+0,44%	650			
ПолиплП1Б1	14,50	18.04.2023	23.04.2019	103	14,97	1,18	100,00	835				900			
УрКаПБОЗР	8,80	27.05.2020		139	7,80	2,17	102,43	102	-	+0,57%	+1,21%	15 000	Ba2	BB-	BB-

Итоги торгов облигациями телекоммуникационного сектора

Выпуск	Купон	Погашения	Оферта	Дней до след. к	Доходность	Дюрация	Цена посл. сделки	Спрэд к бескупонной кривой Ог	Изм. цены за ден	Изм. цены за нед	Изм. цены за мес	Объем выпуска, млн р	Mood's	Fitch	S&P
ИКОМКОРБ1	13,25	13.12.2019	18.12.2018	161	7,74	0,90	105,00	118	+1,46%	+1,46%	+0,72%	3 500			
ВымпелКБ02	1,00	03.10.2025	09.10.2020	92	1,00	2,69	100,00	-582	-	-	-	10 000	Ba2		BB
ВымпелКБ03	1,00	03.10.2025	09.10.2020	92	8,67	2,70	82,00	185	-	-	+0,74%	15 000	Ba2		BB
ВымпелКом2	7,00	14.03.2022	16.03.2020	67	7,74	2,01	98,80	97	-	-	+1,86%	10 000	Ba2		BB
ВымпелКом4	7,00	08.03.2022	10.03.2020	61	7,38	2,00	99,50	62	+0,51%	+3,11%	+2,58%	15 000	Ba2		BB
МегаФонБ1Р2	9,90	29.05.2026		57	8,03	2,75	106,20	64	-	-	-	10 000	Ba1	BB+	BBB-
МегаФонБ1Р	9,95	09.05.2019		119	7,41	1,25	103,30	78	-0,10%	+0,29%	+0,29%	10 000	Ba1	BB+	BBB-
МегаФонБ05	11,40	10.10.2025										15 000	Ba1	BB+	BBB-
МегаФонФ07	8,00	01.03.2023	07.03.2018	55	7,07	0,03	100,14	68	-	+0,03%	+0,12%	10 000			BBB-
МТС 001Р-1	9,00	04.02.2022		29	7,81	3,32	104,60	86	+0,01%	+0,63%	-0,09%	10 000	Ba1	BB+ *	BB *
МТС 001Р-2	8,85	25.03.2021		77	7,20	2,77	104,99	34	-	+1,93%	+3,44%	10 000	Ba1	BB+ *	BB *
МТС 03	10,00	12.06.2018		152	10,21	0,39	100,00	378	-	-	-0,99%	10 000	Ba1	BB+ *	BB *
МТС 07	8,70	07.11.2017										10 000	Ba1	BB+ *	BB *
МТС 08	7,50	03.11.2020	06.11.2018	117	8,15	0,80	99,60	162	+0,05%	+0,01%	-0,40%	15 000	Ba1	BB+ *	BB *
МТС БО-01	8,25	22.03.2023	28.03.2018	76	7,81	0,18	100,10	142	-	-0,10%	-	10 000	Ba1	BB+ *	BB *
МТС БО-02	9,40	15.08.2031	31.08.2018	50	7,63	0,61	101,15	114	-	+0,20%	+0,15%	10 000	Ba1	BB+ *	BB *
НаукаСвя01	13,50	10.05.2018		28	14,16	0,32	100,00	775	-	-	-	4 000			
Ростел 15	8,20	24.01.2018		13	6,47	0,03	100,06	8	-	+0,46%	-0,04%	5 000		BBB-	BB+
Ростел 16	10,50	07.06.2018		147	10,75	0,38	99,99	432	-	-	-	5 000		BBB-	BB+
Ростел 17	10,50	02.11.2017										10 000		BBB-	BB+
Ростел 18	8,20	24.01.2018		13	11,18	0,03	99,90	479	-0,25%	-0,30%	-0,20%	10 000		BBB-	BB+
Ростел 19	10,50	06.03.2018		54	4,98	0,13	100,80	-141	-	-	+0,25%	10 000		BBB-	BB+
Ростел1Р1R	9,20	10.09.2026	19.09.2019	70	7,59	1,55	102,70	90	-	-	+0,49%	15 000		BBB-	BB+
Ростел1Р2R	8,65	14.04.2027	20.04.2022	104	7,77	3,61	103,65	80	-	-0,03%	+0,14%	10 000		BBB-	BB+
РостелБО-1	8,40	16.05.2025		134	7,71	5,54	100,00	42	-	-0,19%	+0,70%	5 000		BBB-	BB+
РостелБО-2	8,40	20.05.2025			7,67	5,10	100,00	38				5 000		BBB-	BB+
СистемБ1Р1	12,50	30.09.2025	09.10.2018	89	13,28	0,71	99,70	677	-0,12%	+0,62%	+1,49%	5 000	BB- *	B+ *	
СистемБ1Р2	10,90	31.10.2025	08.11.2019	120	8,65	1,68	104,00	193	-	-	-	1 700	BB- *	B+ *	
СистемБ1Р3	9,45	12.03.2018		60	29,10	0,13	97,34	2 271	+4,66%	+5,54%	-0,32%	10 000	BB- *	B+ *	
СистемБ1Р4	9,80	30.10.2026	06.11.2020	120	11,46	2,49	96,79	463	+0,25%	+1,35%	+7,96%	6 500	BB- *	B+ *	
СистемБ1Р5	9,90	13.11.2026	21.02.2020	43	12,03	1,90	96,98	527	-0,02%	+0,37%	+7,73%	10 000	BB- *	B+ *	
СистемБ1Р6	8,90	26.03.2027	01.04.2022	85	9,84	3,52	97,55	288	-0,96%	-0,45%	+5,46%	15 000	BB- *	B+ *	
СПБел 01	11,25	11.06.2021	15.06.2018	155	7,71	0,32	101,50	128	+0,05%	+0,04%	+0,25%	5 000		B+	
СПБел 02	11,30	11.06.2021	14.06.2019	155	8,65	1,34	103,70	200	-	+0,29%	+0,29%	5 000		B+	
СПБел 03	11,30	11.06.2021	14.06.2019	155	8,89	1,32	103,40	224	-	-	+0,01%	3 000		B+	
СПБел 04	10,70	31.01.2022	03.08.2020	25	8,50	2,08	105,36	170	-	+1,31%	+1,56%	3 000		B+	
СПБел 05	10,70	31.01.2022		25	9,40	3,00	105,00	245	-	-	-	4 000		B+	
СПБел 07	9,95	05.04.2022		89	8,48	3,48	105,72	151	-0,01%	+0,98%	+2,35%	6 000		B+	
ТелХолПБ01	12,75	03.07.2019		174	10,62	1,39	103,20	396	-0,24%	+0,29%	+0,39%	3 000	B2		B+
ТелХолПБ01	12,75	03.07.2019		174	10,62	1,39	103,20	396	-0,24%	+0,29%	+0,39%	3 000	B2		B+
ТелХолПБ02	10,85	01.12.2021		146	11,14	3,02	100,00	421				5 000	B2		B+
ЭР Телеком 1Р03	10,65	29.10.2020		112	9,96	2,45	102,20	314	-	+1,19%	+1,50%	5 000	B2		B+
ЭР Телеком 1Р01	12,75	03.07.2019		174	10,62	1,39	103,20	396	-0,24%	+0,29%	+0,39%	3 000	B2		B+
ЭР Телеком РВ02	10,85	01.12.2021		146	11,14	3,02	100,00	421				5 000	B2		B+

Итоги торгов облигациями секторов с/х, розницы и торговли

Выпуск	Купли	Погашения	Оферта	Дней до след. н	Доходность	Дюрация	Цена посл. сделки	Спред к бескупонной кривой РФ	Изм. цены за ден	Изм. цены за нед	Изм. цены за мес	Объем выпуска млрд	Moodv's	Fitch	S&P
Агронова01	10,75	17.12.2020	21.06.2018	161	9,64	0,28	100,55	320	-	-	-	5 000			
АптЗ6и6БОЗ	11,25	23.05.2018		132	4,23	0,24	102,50	-219	-	+1,50%	+1,49%	2 000			
БелугаБ-4	9,75	28.05.2020		140	9,47	2,10	101,02	269	-	-	-	2 000		B+	
БелугаБ-5	12,90	29.04.2020		111	8,42	1,35	106,50	164	-	-	+0,47%	2 000		B+	
БелугаП1	9,50	07.06.2022		152	9,20	3,15	101,50	222	-0,49%	-0,49%	-0,10%	5 000			
ВолгСпорт1	5,25	04.04.2022		207	7,83	0,46	91,00	86	-	-	-4,77%	1 400			
ВолгСпорт2	6,50	29.02.2024		232	6,50	0,61	100,00	-66	-	-	-	1 900			
ВТОРРЕС Б1	0,00	01.02.2019		22	2637,15	1,06	3,02	263 056	-10,91%	-35,74%	-59,73%	400			
ДетМир Б-4	9,50	29.03.2024	07.04.2020	85	8,28	2,02	102,68	151	-0,50%	+0,27%	-0,01%	3 000			NR
Лента 3 об	11,75	25.02.2020	28.08.2018	47	6,70	0,60	103,10	22	-0,10%	+0,05%	+1,07%	4 000		BB	BB-
Лента Б1Р1	8,70	26.05.2020		138	8,02	2,17	101,75	124	-	-	-0,49%	5 000			BB-
Лента БО-3	12,40	24.07.2025	01.02.2018	21	-	0,05	101,79	-2 247	+1,52%	+0,92%	+1,18%	5 000		BB	BB-
Лента БО-6	12,40	28.08.2025	06.09.2018	56	6,19	0,62	103,95	-30	-	-	-	5 000		BB	BB-
МагнитР02	11,20	26.02.2018		46	7,69	0,11	100,43	130	-0,04%	-0,17%	-0,35%	10 000			BB
МагнитР03	10,60	10.04.2018		89	6,42	0,22	101,00	3	-	-	-	10 000			BB
МагнитР03	10,60	10.04.2018		89	6,42	0,22	101,00	3	-	-	-	10 000			BB
МагнитР04	10,00	28.12.2017			A Field Not Applica		ield Not Appl		-	-	-0,14%	10 000			BB
МагнитР04	10,00	28.12.2017			A Field Not Applica		ield Not Appl		-	-	-0,14%	10 000			BB
ОбувьрусБ1	15,00	15.07.2020	17.07.2019	6	10,02	1,32	107,17	336	+0,17%	+0,58%	+1,66%	1 500			
ОбувьрусБ1	15,00	15.07.2020	17.07.2019	6	10,02	1,32	107,17	336	+0,17%	+0,58%	+1,66%	1 500			
ОбувьрусБ6	13,80	22.03.2021	25.03.2019	74	7,74	1,12	107,13	113	-0,01%	-0,06%	-0,46%	1 000			
ОбувьрусБ7	13,80	20.01.2022	26.04.2018	14								1 000			
О'КЕЙ-02	11,60	12.12.2017			A Field Not Applica		ield Not Appl					3 000			NR
О'КЕЙ-Б01Р	9,55	29.04.2021		21	8,30	2,82	104,30	143	-0,14%	-0,19%	+0,46%	5 000		B+	
О'КЕЙ-Б04	8,90	09.10.2018		89	8,50	0,72	100,38	199	-	-	-0,30%	5 000		B+	
О'КЕЙ-Б05	10,50	21.04.2020		103	8,60	2,05	104,20	183	-0,14%	+0,97%	+1,66%	5 000		B+	
О'КЕЙ-Б05	10,50	21.04.2020		103	8,60	2,05	104,20	183	-0,14%	+0,97%	+1,66%	5 000		B+	
О'КЕЙ-Б06	11,70	06.04.2021	09.10.2018	89	8,29	0,71	102,50	178	-0,23%	-	-0,24%	5 000		B+	
СибГосБ1Р1	17,00	26.06.2019		167	44,68	1,31	75,80	3 803	-18,74%	-34,17%	-29,33%	200			
УпрОтход01	10,25	07.05.2024		116	0,70	5,74	98,90	-648	-	-	-	2 800			
УпрОтход02	10,00	01.06.2025		233	3,74	3,63	98,50	-355	-	-	-	1 000			
УпрОтходБ1	4,00	29.04.2027		110	7,30	7,16	78,28	-19	+0,85%	+10,18%	+13,92%	1 850			
УпрОтходНН	5,50	15.06.2022		160	6,28	0,41	97,37	-71	-	-	-	1 150			
Х-5 Финанс 1Р01	9,45	11.09.2031	26.09.2019	77	7,54	1,58	103,20	84	-	+0,68%	+0,29%	15 000		BB	BB
Х-5 Финанс 1Р02	8,45	07.05.2032	20.11.2020	134	8,06	2,56	101,35	123	-	-	-	10 000			BB
Х-5 Финанс БО4	11,90	11.10.2022	16.04.2019	96	7,91	1,17	104,86	129	-	-	-0,32%	5 000		BB-	BB
Х-5 Финанс БО5	10,90	09.03.2023	13.09.2018	63	7,90	0,64	102,00	141	-	-0,10%	-0,15%	5 000		BB-	BB
Х-5 Финанс БО6	7,95	27.04.2023	02.05.2019	112	7,25	1,25	101,00	62	-	+0,70%	+0,85%	5 000		BB-	BB
Х-5 Финанс БО7	9,75	01.08.2023	05.02.2019	26	8,01	1,00	101,90	142	-	-	-	5 000		BB-	BB
ЧеркизБ1Р1	12,50	06.10.2020		89	11,05	2,30	104,00	423	-	-	-	5 000	B1		

Итоги торгов облигациями транспортного сектора

Выпуск	Купон	Погашение	Оферта	Дней до след. к	Доходность	Дюрация	Цена посл. сделк	Спрэдк бескупонной кривой Od	Изм. цены за ден	Изм. цены за нед	Изм. цены за мес	Объем выпуска млн р	Moody's	Fitch	S&P
Автодор1P1	10,25	20.11.2020		134	7,62	2,52	106,99	79	-	-	+1,52%	10 000		BBB-	
ДелоПортс1	13,80	14.11.2025	23.11.2018	134	7,91	0,83	104,94	137	-	+1,20%	+0,33%	3 000		BB-	BB- *
ДелПортг1P1	9,40	05.07.2022		180	9,05	3,53	101,97	206	-	-1,00%	-0,03%	3 500			BB- *
ПКГ 01	12,70	16.09.2025	25.09.2018	75	7,46	0,68	103,60	96	-	-	-10,10%	5 000		BB+	NR
ПКГ 02	12,00	15.10.2025	23.10.2019	104	7,94	1,61	106,85	123	-	-	-	5 000		BB+	NR
ПКГ 03	11,80	23.10.2025	29.10.2020	112	8,11	2,31	109,47	129	-	+19,02%	-0,03%	5 000		BB+	NR
ПКГ 05	12,70	02.10.2025	11.04.2019	91	7,69	1,16	106,00	107	-	-	+0,12%	10 000		BB+	NR
ПКТ 1	13,10	09.12.2025	15.12.2021	159	10,33	2,52	107,50	349	-0,46%	-0,46%	-1,01%	5 000		BB	
ПКТ 2	13,10	06.02.2026	12.02.2021	36	10,02	2,54	108,64	317	-	+1,06%	-0,23%	5 000		BB	
ПКТ 3	12,50	18.03.2026	24.03.2021	76	10,33	2,66	106,45	347	-0,05%	+0,38%	+0,43%	5 000		BB	
ПочтаРБ1P1	5,07	17.11.2023		152	5,13	5,02	100,00	-200				1 100		BBB-	
ПочтаРБ1P2	8,55	11.05.2027	18.05.2021	131	8,08	2,93	101,80	120	-	-	+0,54%	5 000		BBB-	
ПочтаРБ1P3	8,45	19.05.2027	27.05.2021	139	7,17	2,18	103,00	39	-	-	+2,39%	5 000		BBB-	
ПочтаРос02	9,50	18.10.2019	19.10.2018	99	7,58	0,75	101,49	106	-	-	+12,75%	3 000		BBB-	
ПочтаРос04	9,35	18.10.2019		99	7,82	1,61	102,70	111	-	-0,34%	-0,34%	3 000		BBB-	
ПочтаРосБ1	2,75	06.12.2023		153	2,88	5,37	99,43	-426				3 000		BBB-	
ПочтаРосБ3	9,35	10.09.2026	19.09.2019	70	8,37	1,56	101,75	168	-	-	-0,76%	5 000		BBB-	
ПочтаРосБ4	8,90	22.03.2027	29.03.2021	81	8,34	2,80	102,00	148	-	-	-	5 000		BBB-	
РЖД Б01P1R	8,70	18.05.2032	30.05.2023	145	7,65	4,40	105,20	57	+0,19%	+0,19%	+0,81%	15 000	Ba1		BB+
РЖД Б01P2R	8,50	02.04.2037	16.04.2026	105	7,82	5,86	105,00	44	-0,94%	-0,28%	+0,48%	15 000	Ba1		BB+
РЖД Б01P2R	8,50	02.04.2037	16.04.2026	105	7,82	5,86	105,00	44	-0,94%	-0,28%	+0,48%	15 000	Ba1		BB+
РЖД Б01P3R	8,40	23.04.2037	08.05.2025	126	7,77	5,30	104,25	49	-	-0,14%	+0,24%	15 000	Ba1		BB+
РЖД Б01P4R	8,25	29.07.2032	07.08.2025	35	7,56	5,47	104,75	25	-0,24%	-0,24%	+1,80%	15 000	Ba1		BB+
РЖД Б0-02	11,20	16.10.2025	23.04.2020	105	8,00	2,04	106,86	123	-	-	-0,36%	15 000	Ba1	BBB-	BB+
РЖД Б0-03	11,75	03.05.2030										15 000	Ba1	BBB-	BB+
РЖД Б0-05	10,30	03.04.2026	07.04.2023	92	7,89	4,14	110,84	82	+0,03%	-0,01%	+0,39%	10 000	Ba1	BBB-	BB+
РЖД Б0-07	10,30	25.03.2026	01.04.2020	83	7,57	1,97	105,75	80	-	-	+0,17%	20 000	Ba1	BBB-	BB+
РЖД Б0-09	3,50	08.06.2028		161								25 000	Ba1	BBB-	BB+
РЖД Б0-10	3,70	29.11.2028		153								25 000	Ba1	BBB-	BB+
РЖД Б0-11	8,65	04.02.2032	17.02.2021	41	7,78	2,55	102,75	93	-	-	-	15 000	Ba1	BBB-	BB+
РЖД Б0-12	4,90	18.08.2033		56								25 000	Ba1	BBB-	BB+
РЖД Б0-13	3,50	19.09.2033		88								25 000	Ba1	BBB-	BB+
РЖД Б0-14	3,50	29.05.2035		159								17 000	Ba1	BBB-	BB+
РЖД Б0-15	4,00	11.10.2038		116								25 000	Ba1	BBB-	BB+
РЖД Б0-16	4,30	20.09.2039		96	3,54	0,20	100,00	-488				25 000	Ba1	BBB-	BB+
РЖД Б0-18	5,10	29.04.2043		139								25 000	Ba1	BBB-	BB+
РЖД Б0-19	3,50	20.05.2044		162								25 000	Ba1	BBB-	BB+
РЖД-17 обл	11,60	16.07.2018	15.01.2018	4	7,33	0,48	100,19	94	-	-	-0,21%	15 000	Ba1	BBB-	BB+
РЖД-23 обл	11,75	16.01.2025	26.07.2018	14	7,07	0,51	102,48	61	-0,12%	-0,12%	-0,12%	15 000	Ba1	BBB-	BB+
РЖД-28 обл	8,20	21.03.2028	31.03.2020	82	7,46	1,97	101,75	69	+0,15%	+0,60%	+0,69%	20 000	Ba1	BBB-	BB+
РЖД-30 обл	7,65	07.11.2028	19.11.2019	131	7,53	1,73	100,43	81	-	+0,17%	+0,48%	15 000	Ba1	BBB-	BB+
РЖД-32 обл	6,20	25.06.2032	08.07.2022	1	7,06	0,00	91,11	7	-0,15%	-0,10%	+0,34%	10 000	Ba1	BBB-	BB+
РЖД-33 обл	6,40	28.02.2040		74								15 000	Ba1	BBB-	BB+
РЖД-34 обл	3,50	28.02.2040		77								15 000	Ba1	BBB-	BB+
РЖД-35 обл	6,40	30.05.2040		167								15 000	Ba1	BBB-	BB+
РЖД-41 обл	9,40	27.11.2031	12.12.2019	154	7,45	1,78	103,65	72	-	+0,18%	+0,63%	15 000	Ba1		BB+
РЖД-42 обл	9,70	22.05.2046	16.06.2026	166	8,14	6,05	110,39	74	+0,00%	+0,08%	+0,37%	15 000	Ba1	BBB-	BB+
ТрансКюнБ2	9,40	16.09.2021		70	7,78	2,56	104,53	87	-	-	+0,21%	5 000	Ba3		BB+
ФГУП ГЦСС1	13,00	22.08.2019		42	12,65	1,44	101,00	597	-	+1,00%		705			
ФинАвиа 01	9,00	31.07.2022		20	21,15	3,08	72,36	1 415	+1,06%	+1,73%	+2,35%	4 122			
ФинАвиа 02	0,01	31.07.2027		20	24,50	7,86	19,00	1 699	+0,05%	-3,99%	-6,82%	9 179			
ФПК 01	9,95	04.06.2026	13.06.2019	154	7,43	1,33	103,50	78	-	-	-	5 000		BB+	BB+
ФПК 1P-01	8,80	15.04.2027	20.10.2022	105	7,74	3,95	104,75	72	-	+0,23%	+0,87%	5 000		BB+	BB+

Итоги торгов облигациями электроэнергетического сектора

Выпуск	Купон	Погашение	Оферта	День до след. к	Доходность	Дюрация	Цена посл. сделк	Лет до погаш/п	Спрэд к безупонной кривой 0%	Изм. цены за ден	Изм. цены за нед	Изм. цены за мес	Объем выпуска, млн ру	Moody's	Fitch	S&P
Атомэнп БО1	9,33	02.11.2026		123	9,52	0,81	100,00	8,81	208				15 000	Ba1		BB+
Атомэнп БО2	9,33	03.12.2026		154	9,55	5,52	100,00	8,90	210				15 000	Ba1		BB+
Концес В 01	11,25	30.11.2030		324	1,54	5,87	100,00	12,89	-628	-	-	-	1 500			
Концес В 02	12,25	17.03.2031	10.02.2018	127	12,96	0,08	100,00	0,08	657	-	-	-	1 900			
Концес В 03	12,00	07.04.2031		267				13,24					1 900			
Концес В 04	12,50	07.06.2031		103	0,44	7,29	100,00	13,41	-743	-	-	-	1 100			
Концес Т 01	12,50	06.04.2032		89	0,38	7,31	100,00	14,24	-757	-	-	-	2 000			
Кубнэнп Р 01	10,44	21.11.2025		141	10,71	4,72	100,00	7,87	337				3 600			
Кубнэнп Р 02	12,63	11.11.2025	19.11.2019	131	1,75	1,70	119,79	1,85	-497	-0,03%	+2,07%	+3,90%	3 400			
Ленэнер БО5	8,75	09.07.2025	17.01.2018	6	5,80	0,02	100,05	0,02	-59	+0,00%	-0,10%	-0,01%	2 400	Ba1		
МОЭСК БО10	8,55	06.05.2027	12.05.2022	126	7,99	3,56	102,55	4,33	101	-	-	+0,10%	10 000	Ba1		BB-
МОЭСК БО-4	8,30	12.09.2024	17.09.2020	70	7,92	2,41	101,25	2,68	111	-	-	-0,25%	5 000	Ba1	BB+	BB-
МОЭСК БО-5	10,00	26.05.2026	04.06.2019	145	10,23	1,30	100,00	1,39	359				5 000	Ba1		BB-
МОЭСК БО-6	9,65	16.07.2026	23.07.2020	14	7,92	2,22	104,25	2,53	112	-	-0,24%	-0,14%	5 000	Ba1		BB-
МОЭСК БО-8	10,30	16.04.2026	25.04.2019	105	7,81	1,19	103,15	1,28	119	-0,34%	-0,04%	+0,34%	8 000	Ba1		BB-
МОЭСК БО-9	9,15	15.02.2027	24.02.2020	46	7,73	1,92	103,00	2,12	97	-0,24%	-	+0,73%	10 000	Ba1		BB-
МРСК СЗ Б1	12,42	23.05.2025	01.06.2018	141	7,73	0,37	101,79	0,39	131	-0,07%	+0,05%	+0,05%	5 000			
МрсскСБ1 Р1	13,00	22.04.2021		105	8,77	2,74	112,34	3,28	190	+0,06%	+4,57%	+5,21%	1 350			
МРСКуР БО2	11,58	11.11.2025	19.11.2019	131	4,14	1,71	113,23	1,85	-258	-0,17%	+2,12%	+3,69%	1 600	Ba1		
МРСКуР БО5	9,32	14.08.2026	23.08.2019	43	1,75	1,49	112,00	1,61	-493	+0,09%	+3,22%	+5,53%	5 000	Ba1		
МРСКЦен БО2	12,42	23.05.2025	01.06.2018	141	7,15	0,37	102,00	0,39	73	-0,03%	+0,13%	+0,25%	5 000			BB-
МРСКЦен БО3	11,80	11.11.2025	17.11.2020	131	8,17	2,49	109,48	2,85	134	-0,10%	+1,56%	+3,01%	5 000			BB-
МРСКЦен БО4	11,58	11.11.2025	19.11.2019	131	11,89	1,67	100,00	1,85	517				5 000			BB-
МРСКЦен БО5	9,32	14.08.2026	23.08.2019	43	9,52	1,45	100,00	1,61	284				5 000			BB-
МРСКЮг БО2	9,24	01.07.2022		85	9,57	3,59	100,00	4,47	258	-	-	-	5 000			
НовБРПГЭ 01	8,50	10.11.2020		124		2,44		2,83					300			
ОГК2 Б1Р1R	11,50	17.11.2020	22.05.2018	131	5,83	0,33	102,00	0,36	-59	-	+0,64%	+0,20%	5 000		BB	
ОГК2 Б1Р2R	11,50	17.11.2020	22.05.2018	131	8,14	0,33	101,20	0,36	172	-	-0,20%	-0,30%	5 000		BB	
РоссетБ1 Р1	8,15	07.07.2022		182	8,32	3,81	100,00	4,49	133	-	-	-	5 000	Ba1		BB+
Россети БО2	9,15	18.08.2026		47	8,04	1,50	101,88	8,61	62	+0,03%	+0,12%	+1,45%	5 000	Ba1		BB+
Россети БО3	9,15	18.08.2026		47	8,04	1,50	101,88	8,61	62	+0,03%	+0,12%	+1,45%	5 000	Ba1		BB+
Россети БО5	11,25	14.11.2025	18.11.2022	134	7,92	1,66	105,92	4,85	89	-	-	-0,08%	10 000	Ba1		BB+
Россети БО6	10,29	31.10.2045		145				27,82					6 000	Ba1		BB+
РусГидрБП1	11,85	04.07.2018		174	6,10	0,37	102,70	0,48	-35	-	-	-	5 000	Ba1	BB+	BB+
РусГидрБП3	11,85	04.07.2018		174	12,12	0,37	100,03	0,48	567	-	-	-	5 000	Ba1	BB+	BB+
РусГидрБП4	10,35	04.04.2019		84	5,29	1,16	106,00	1,23	-132	-	+2,43%	+2,81%	15 000	Ba1	BB+	BB+
РусГидрБП5	8,20	12.06.2020		155	7,70	2,23	101,40	2,42	91	-	+1,07%	+0,15%	10 000	Ba1		BB+
РусГидро01	9,50	12.04.2021		95	8,05	2,68	104,50	3,25	118	-	-	+0,05%	10 000	Ba1	BB+	BB+
РусГидро02	9,50	12.04.2021		95	7,93	2,81	104,84	3,25	106	-	-	-	5 000	Ba1	BB+	BB+
РусГидро07	8,50	02.02.2023		28	0,96	4,62	100,15	5,06	-609	-	-	-0,03%	10 000	Ba1	BB+	BB+
РусГидро08	8,50	02.02.2023	08.02.2018	28	8,52	0,02	100,00	0,08	213	-	-0,15%	-0,18%	10 000	Ba1	BB+	BB+
РусГидро09	7,50	15.04.2025	18.04.2023	103	8,38	4,36	97,00	5,27	131	-	-1,02%	-1,02%	10 000	Ba1	BB+	BB+
ТГК-1 03	4,00	14.12.2021		159	4,04	0,43	100,00	3,93	-290	-	-	-	2 000		BB+	BB+
ТГК-1 04	6,90	14.02.2022		39	4,12	0,10	100,00	4,10	-283	-	-	-	2 000		BB+	BB+
ТГК-2 БО-2	12,00	26.04.2019					99,20	1,29		+0,01%	+0,30%	+0,40%	5 300			
ТПлюс 01	9,50	06.10.2017						-0,27					5 000			
ФСК ЭЭС Б2	9,35	17.10.2051	23.11.2021	47				3,87					10 000	Ba1	BBB-	BB+
ФСК ЭЭС-06	8,25	15.09.2020		68	7,77	2,40	101,48	2,68	96	-	-	+0,08%	10 000	Ba1	BBB-	BB+
ФСК ЭЭС-07	7,50	16.10.2020		99	6,39	2,49	103,00	2,76	-43	-	-	-	5 000	Ba1	BBB-	BB+
ФСК ЭЭС-08	8,25	15.09.2020		68	7,50	2,39	102,10	2,68	69	-	+0,20%	+0,64%	10 000	Ba1	BBB-	BB+
ФСК ЭЭС-10	7,75	15.09.2020		68	7,25	2,41	101,48	2,68	44	-	-	+4,64%	10 000	Ba1	BBB-	BB+
ФСК ЭЭС-11	0,10	16.10.2020		99	0,32	2,76	99,40	2,76	-650	-	-	-	10 000	Ba1	BBB-	BB+
ФСК ЭЭС-12	8,10	19.04.2019		99	7,38	1,21	101,00	1,27	76	-	-	+0,02%	10 000	Ba1	BBB-	BB+
ФСК ЭЭС-13	8,50	22.06.2021		166	7,74	3,05	102,70	3,45	85	-	-	+0,29%	10 000	Ba1	BBB-	BB+
ФСК ЭЭС-15	8,75	12.10.2023	18.10.2018	98	7,19	0,74	101,22	0,77	67	-	-	-	10 000	Ba1	BBB-	BB+
ФСК ЭЭС-18	8,50	27.11.2023	03.06.2019	144	7,59	1,33	101,35	1,39	95	-	-	-	15 000	Ba1	BBB-	BB+
ФСК ЭЭС-19	7,95	06.07.2023	12.07.2018	182	8,15	0,47	99,98	0,50	170	-	-	+0,13%	20 000	Ba1	BBB-	BB+
ФСК ЭЭС-21	7,40	06.10.2027	10.04.2024	97	7,56	4,86	99,88	6,25	39	-	-	-	10 000	Ba1	BBB-	BB+
ФСК ЭЭС-22	6,90	21.07.2027	27.07.2022	20	6,77	0,01	93,70	4,54	-23	-0,11%	+0,81%	+2,40%	10 000	Ba1	BBB-	BB+
ФСК ЭЭС-23	3,50	27.04.2048		53				30,31					10 000	Ba1	BBB-	BB+
ФСК ЭЭС-24	8,00	07.01.2028	17.01.2020	8	8,16	1,83	100,00	2,02	141	-	-	-0,55%	10 000	Ba1	BBB-	BB+
ФСК ЭЭС-25	9,00	14.09.2027	24.09.2019	75	7,41	1,58	102,70	1,70	71	-	+0,39%	+0,49%	15 000	Ba1	BBB-	BB+
ФСК ЭЭС-26	4,00	30.06.2048	02.07.2047	26				29,49					15 000	Ba1	BBB-	BB+
ФСК ЭЭС-27	4,00	30.06.2048	02.07.2047	26				29,49					11 000	Ba1	BBB-	BB+
ФСК ЭЭС-28	3,50	27.04.2048		53				30,31					20 000	Ba1	BBB-	BB+
ФСК ЭЭС-29	4,30	07.09.2048		4				30,68					20 000	Ba1	BBB-	BB+
ФСК ЭЭС-30	3,50	30.10.2048	02.11.2046	57				28,83					10 000	Ba1	BBB-	BB+
ФСК ЭЭС-34	3,50	30.10.2048	01.11.2047	148				29,82					14 000	Ba1	BBB-	BB+
ФСК ЭЭС-37	4,00	23.03.2050	29.03.2045	21				27,23					20 000	Ba1	BBB-	BB+
Энел 1Р-1R	12,10	28.09.2018		78	7,69	0,68	103,07	0,71	119	-	-	-	5 000	Ba3		BB+
ЭнелР БО-5	12,10	22.05.2025	31.05.2018	140	12,38	0,22	100,00	0,38	596	-	-	-	2 000	Ba3		BB+
ЭнелР БО-6	12,10	22.05.2025	31.05.2018	140	6,53	0,33	102,10	0,38	11	-	+0,01%	-	3 000	Ba3		BB+

Итоги торгов облигациями муниципального сектора

Выпуск	Купон	Погашение	Погашение номинал	Дней до след. к	Доходность	Дюрация	Цена посл. сделк	Спрэд к бескупонной кривой ОФЗ	Изм. цены за ден	Изм. цены за нег	Изм. цены за мес	Объем выпуска млн руб	Moody's	Fitch	S&P
Башкор10об	11,95	24.10.2017	SINKABLE									1 500	Ba2	NR	NR
Башкор7об	7,75	18.09.2020	SINKABLE	71	7,70	1,94	100,50	89	+0,40%	+0,45%	-0,48%	5 000	Ba2	BBB-	NR
Башкор7об	7,75	18.09.2020	SINKABLE	71	7,70	1,94	100,50	89	+0,40%	+0,45%	-0,48%	5 000	Ba2	BBB-	NR
Башкор9об	11,40	11.04.2019	SINKABLE	91	6,34	0,96	104,98	-28	+1,43%	+1,14%	-3,60%	6 000	Ba2	BBB-	NR
БелгОб2013	8,30	28.07.2020	SINKABLE	19	7,41	1,83	102,00	61	-	-	+1,04%	3 500		BB	
БелгОб2015	12,65	30.06.2020	SINKABLE	82	6,49	1,18	107,48	-30	-	+1,12%	-0,17%	5 250		BB	
БелгОб2016	9,81	08.06.2021	SINKABLE	61	7,04	2,65	108,00	16	+0,47%	+0,47%	+2,15%	3 500		BB	
БелгОб2017	8,25	11.06.2024	SINKABLE	68	8,13	4,21	101,50	94	-	-	-0,29%	4 000		BB	
ВлгОб35004	7,30	01.11.2018	SINKABLE	21	7,49	0,46	100,00	96	-0,50%	+0,20%	+0,56%	2 000		WD	NR
ВлгОб35005	10,00	13.07.2019	SINKABLE	63	7,85	0,73	101,61	119	-	-0,10%	-0,09%	5 000		WD	NR
ВлгОб35006	12,74	30.10.2020	SINKABLE	22	9,37	1,65	105,00	255	-	-	-	5 000		WD	NR
ВлгОб35007	9,40	02.06.2024	SINKABLE	59	8,28	4,25	103,04	109	-1,68%	-0,87%	+0,14%	10 000		WD	NR
ВолгорОб12	7,27	14.06.2018	SINKABLE	63	6,32	0,42	100,45	-11	-	+0,43%	+0,67%	5 000		WD	NR
Волгор 07	12,56	10.10.2019	SINKABLE	10	7,64	1,16	105,80	94	+0,09%	+0,29%	+0,46%	1 000	B2		
Волгор 08	13,68	19.10.2020	SINKABLE	29	7,11	1,51	110,39	29	+0,04%	+0,89%	+1,42%	1 000	B2		
Волжск2014	15,00	24.12.2019	SINKABLE	13	3,60	1,07	113,00	-314	-	+0,04%	+5,30%	300		WD	
ВологодОб3	9,75	05.12.2017	SINKABLE									4 600			NR
ВоронежОб7	11,75	14.10.2019	SINKABLE	2	7,64	1,15	105,08	93	+0,08%	-0,01%	+0,10%	5 813		WD	
ВржОб34006	7,28	23.10.2018	SINKABLE	11	7,64	0,63	99,90	112	+0,05%	+0,11%	+0,35%	5 000		WD	
ИркОбл2016	9,25	25.12.2021	SINKABLE	74	7,43	2,84	105,75	49	-	+0,76%	+1,68%	5 000			BB
КалинОбл16	10,50	17.12.2021	SINKABLE	71	7,79	3,29	109,89	85	+1,00%	+0,76%	+0,50%	1 000			
Карелия 15	8,75	22.10.2017	SINKABLE									1 500		NR	
Карелия 16	7,49	29.01.2019	SINKABLE	15	8,17	0,65	99,67	159	-0,27%	-0,22%	+0,15%	2 000		B+	
Карелия 17	12,25	08.04.2020	SINKABLE	9	7,49	0,68	103,37	72	+0,07%	+0,14%	-0,05%	3 000		B+	
КемерОбл13	8,20	28.11.2018	SINKABLE	43	6,46	0,85	101,60	-9	-	+0,64%	+1,54%	1 000		BB-	
КемерОбл17	8,20	26.09.2024	SINKABLE	75	7,47	4,27	103,96	25	+3,84%	+1,72%	+3,75%	9 000		BB-	
КОМИ 11 об	11,20	27.11.2019	SINKABLE	49	8,16	0,99	103,14	143	-2,70%	-0,50%	-0,52%	10 100	B1	BB-	
КОМИ 12 об	11,80	23.06.2021	SINKABLE	25	7,57	2,14	109,50	68	-	+0,83%	+1,01%	10 000	B1	BB-	
КОМИ 13 об	9,50	16.11.2022	SINKABLE	41	9,84	3,29	100,00	281	-	-	-	3 095	B1		
КОМИ 14 об	8,40	25.06.2024	SINKABLE	75	6,55	5,01	110,00	-64	-	+7,17%	+7,58%	10 000	B1		
КостромОб7	7,70	28.09.2018	SINKABLE	64	7,71	0,40	100,08	121	-	+0,09%	+0,42%	4 000		B+	
КраснодКр1	8,60	09.08.2024	SINKABLE	36	7,82	4,52	104,55	61	-	-	+0,53%	10 000	B1	BBu	NR
КраснодКр4	8,85	09.11.2017	SINKABLE									12 000	B1	NR	NR
КраснЯрКр6	8,00	19.10.2017	SINKABLE									16 910	B1	NR	BB
КраснЯрКр7	7,95	19.09.2018	SINKABLE	69	7,33	0,67	100,48	83	-0,20%	-1,33%	+0,67%	11 000	B1	BB+	BB
КраснЯрКр8	10,90	08.07.2018	SINKABLE	84	7,29	0,48	101,80	84	-0,03%	-0,09%	-0,14%	10 000	B1	BB+	BB
КраснЯрКр9	11,50	01.10.2018	SINKABLE	81	7,25	0,69	103,00	74	-0,10%	-1,41%	-0,07%	8 250	B1	BB+	BB
КраснЯрКр10	12,70	10.09.2019	SINKABLE	61	7,06	1,21	107,14	37	+0,70%	+0,74%	+0,60%	12 500	B1	BB+	BB
КраснЯрКр11	11,70	29.10.2019	SINKABLE	19	7,08	1,61	108,00	37	-	+1,06%	+0,01%	4 250	B1	BB+	BB
КраснЯрКр12	9,75	25.10.2023	SINKABLE	111	7,57	3,57	108,30	45	-	+1,62%	+1,59%	18 231	B1	BB+	BB
ЛенОбл2014	12,85	07.12.2021	SINKABLE	61	7,87	1,56	108,00	94	-	-	-1,82%	275		WD	BB+
ЛипеццОбл8	7,39	17.04.2020	SINKABLE	8	7,70	1,59	100,00	93	-	+0,35%	-	3 000		BB+	NR
ЛипеццОбл9	10,50	04.06.2019	SINKABLE	54	4,43	0,95	105,92	-221	-	+1,36%	+3,50%	5 000		BB+	NR
МарЭл2014	11,30	07.07.2018	SINKABLE	86	5,53	0,48	102,80	-92	-	+0,76%	+0,68%	2 000		BB	
МгдОбл2014	15,00	24.12.2018	SINKABLE	74	7,40	0,90	107,10	84	-0,01%	+0,09%	+2,01%	1 000			B+
МГор48-об	6,00	11.06.2022	AT MATURITY	151	7,05	3,91	96,49	7	-0,92%	-0,83%	+0,81%	30 000	Ba1	BBB-	BB+
МГор66-об	10,00	23.11.2018	AT MATURITY				102,80		-0,57%	+0,54%	+0,39%	4 348	Ba1	BBB-	BB+
Мордовия01	9,25	22.10.2018	SINKABLE	11	7,70	0,75	101,32	118	-0,17%	+0,17%	+0,55%	3 000		B+	
Мордовия02	13,75	14.10.2020	SINKABLE	6	8,14	1,53	109,21	132	+0,28%	-0,04%	-0,70%	3 000		B+	
Мордовия03	11,70	03.09.2021	SINKABLE	57	8,29	2,50	108,84	138	-0,04%	-0,13%	+0,31%	5 000		B+	
МосОбл 10	9,65	21.11.2023	SINKABLE	47	7,58	3,87	109,00	45	-	+0,79%	+0,74%	25 000	Ba2	BB+	NR
МФ МарЭл17	8,60	21.08.2024	SINKABLE	48	7,65	4,46	105,00	44	-	+1,94%	+2,94%	2 000		BB	
НижгорОб10	14,15	23.08.2020	SINKABLE	45	7,94	1,60	109,15	113	-	-0,32%	-0,74%	12 000	B1	BB	
НижгорОбл9	7,87	26.08.2020	SINKABLE	39	7,73	1,42	100,38	92	-0,01%	+0,25%	+0,85%	10 000	B1	BB	
Новсиб боб	8,35	22.07.2020	SINKABLE	13	7,36	1,14	101,35	56	-	+0,85%	+1,09%	5 000		BB	NR
Новсиб 7об	12,36	10.10.2022	SINKABLE	76	8,13	2,72	113,75	111	-2,78%	-1,40%	+4,36%	2 000		BB	NR
Новсиб2013	7,79	30.10.2018	SINKABLE	14	7,35	0,55	100,35	82	+0,10%	+0,01%	+0,37%	5 000		BBB-	
Новсиб2014	11,40	08.10.2019	SINKABLE	2	7,99	0,99	103,64	129	-2,22%	-2,20%	-2,23%	7 000		BBB-	
Новсиб2016	8,93	03.10.2021	SINKABLE	6	7,29	2,66	105,00	37	-	-	+0,96%	5 000		BBB-	
Новсиб2017	7,85	27.09.2022	SINKABLE	7	4,30		103,10		-	+2,19%	+2,19%	5 000		BBB-	
ОмскАдм 1	13,06	03.12.2017	SINKABLE									1 000	B1		
ОмскАдм 2	9,90	26.10.2019	SINKABLE	12	7,55	1,26	103,25	84	-	+0,72%	+0,47%	2 500	B1		
ОмскОб2014	12,30	15.10.2019	SINKABLE	5	7,44	1,16	106,00	73	-	+0,21%	+0,38%	5 000	Ba3		

Итоги торгов облигациями муниципального сектора (продолжение)

ОмскОбл2016	9,30	01.11.2021	SINKABLE	19	8,06	2,87	104,29	114	-	+0,89%	+0,28%	5 000	Ba3	
Оренб35002	11,00	14.06.2021	SINKABLE	67	6,24	1,42	106,99	-65	-	+2,19%	+2,01%	6 000		BB
Оренб35003	14,00	03.07.2025	SINKABLE	91	4,85	4,12	144,00	-245	-	+11,63%	+12,06%	5 000		BB
ОренОбл 01	9,20	14.12.2017	SINKABLE									4 000		NR
ОренОбл 02	8,50	19.06.2019	SINKABLE	69	7,46	0,91	101,10	81	-	+0,23%	+0,66%	5 000		BB
РязОбл 02	9,50	14.12.2017	SINKABLE									2 500		WD
СамарОбл 8	9,00	13.12.2017	SINKABLE									10 000	Ba3	BB
СамарОбл 9	8,15	31.07.2020	SINKABLE	22	7,34	1,11	101,10	54	-	+0,10%	+0,70%	8 300	Ba3	BB
СамарОбл10	10,00	01.07.2021	SINKABLE	84	7,48	1,43	103,80	59	+0,26%	+0,26%	+0,97%	12 000	Ba3	BB
СамарОбл11	12,40	18.06.2020	SINKABLE	70	7,73	1,90	109,50	94	-	+0,14%	+1,39%	7 000	Ba3	BB
СамарОбл12	9,64	21.06.2024	SINKABLE	78	7,70	4,07	108,90	51	+2,63%	+0,83%	+1,27%	10 000	Ba3	BB
СамарОбл13	8,19	31.05.2024	SINKABLE	57	7,65	4,09	102,75	46	-	-	+2,14%	10 000	Ba3	BB
СвердлОб2	7,95	04.12.2017	SINKABLE									3 000		NR
СвердлОб3	9,80	15.11.2024	SINKABLE	43	8,52	3,91	106,02	129	-	-0,01%	+5,87%	5 000		BB+
СвердлОб3	9,80	15.11.2024	SINKABLE	43	8,52	3,91	106,02	129	-	-0,01%	+5,87%	5 000		BB+
СмолОбл2013	8,90	20.10.2018	SINKABLE	4	7,83	0,50	100,64	131	+0,24%	+0,04%	-0,14%	3 000		B+
СтаврКрай1	8,20	12.12.2017	SINKABLE									5 000		NR
СтаврКрай2	8,09	04.11.2020	SINKABLE	20	8,18	1,43	100,21	135	-	+0,11%	+0,01%	5 000		BB
СтаврКрай3	9,80	07.11.2023	SINKABLE	26	7,53	3,54	109,00	40	-	+1,58%	+2,82%	4 800		BB
ТамбовОбл2	9,60	20.09.2023	SINKABLE	76	7,77	3,64	107,50	66	-	-	-	1 600		WD
ТамбовОбл3	8,40	12.07.2024	SINKABLE	8	8,29	4,09	101,49	109	-	-	-	3 500		
ТверОбл 12	9,70	18.12.2017	SINKABLE									3 000		WD
ТверОбл 13	9,00	22.11.2018	SINKABLE	42	7,38	0,83	101,50	84	-0,49%	+0,45%	+0,50%	3 000		WD
ТомскАдм 5	14,00	15.12.2019	SINKABLE	61	7,59	1,25	108,35	85	-	-	+0,06%	405		WD
ТомскАдм 6	9,83	14.11.2021	SINKABLE	57	10,19	2,14	100,00	326	-	-	-	1 000		WD
ТомскОбл 45	8,60	19.12.2017	SINKABLE									5 000		BB-
ТомскОбл 48	8,75	18.12.2018	SINKABLE	68	6,56	0,90	102,11	0	-	+0,97%	+1,11%	5 000		BB-
ТомскОбл 55	9,90	19.06.2023	SINKABLE	74	7,62	3,32	108,35	53	-	+1,07%	+1,27%	7 000		BB-
ТулОбл4	12,20	15.05.2019	SINKABLE	19	7,68	0,92	104,40	105	-0,05%	+0,18%	-0,38%	5 000		BB
Удмурт2015	13,80	17.09.2020	SINKABLE	70	7,73	2,00	113,00	92	+0,27%	+0,21%	+2,59%	3 000		B+
Удмурт2016	10,55	19.09.2026	SINKABLE	69	8,01	5,70	116,65	59	-0,06%	-0,40%	+0,56%	5 000		B+
Удмуртия-6	6,90	05.12.2017	SINKABLE									2 500		NR
Удмуртия-7	7,45	01.10.2020	SINKABLE	84	8,37	1,35	99,01	155	-0,89%	-0,45%	+0,07%	2 000		B+
Хакас2013	8,40	27.10.2020	SINK/PUT	31	8,25	1,68	100,64	143	+0,01%	+0,22%	+0,49%	3 000		B+
Хакас2014	12,65	27.10.2019	SINK/PUT	12	7,89	0,96	104,82	118	+0,26%	+0,32%	-0,17%	2 500		B+
Хакас2015	12,25	11.10.2020	SINK/PUT	89	7,68	1,25	105,95	86	-0,02%	+0,61%	+0,43%	2 000		B+
Хакас2016	11,70	02.11.2023	SINK/PUT	21	8,52	3,80	113,70	139	-0,26%	+0,27%	-0,09%	5 000		B+
ХМАО 09	11,40	13.10.2019	SINKABLE	3	7,13	1,01	104,60	42	-	+0,01%	+0,27%	14 000	Ba2	WD
Чувашия-10	7,00	07.06.2018	SINKABLE	56	7,39	0,25	99,95	96	+0,10%	+0,10%	+0,12%	1 500	Ba3	BB+
Якут 35005	8,45	24.04.2018	SINKABLE	6	7,22	0,28	100,39	82	-0,01%	-1,06%	+0,04%	2 500		BBB-
Якут 35006	10,10	02.07.2021	SINKABLE	76	7,72	1,54	103,90	83	-	-	+0,29%	2 500		BBB-
Якут-07 об	12,43	14.05.2020	SINKABLE	35	7,68	1,21	106,03	90	-22,32%	-17,16%	-1,81%	5 500		BBB-
Якут-08 об	10,29	18.05.2021	SINKABLE	34	7,72	2,06	105,80	84	-0,19%	-0,02%	-0,19%	5 500		BBB-
Якут-09 об	8,59	16.05.2024	SINKABLE	35	7,70	3,87	104,30	52	-	+0,29%	+0,77%	5 000		BB
ЯНАО-2016	9,37	06.12.2023	SINKABLE	55	7,59	2,32	104,50	45	-	-0,19%	+0,29%	20 000		BBB-
ЯрОбл 12	7,35	13.07.2018	SINKABLE	1	4,82	0,37	100,97	-163	-	+0,77%	+1,04%	5 000		BB-
ЯрОбл 13	10,20	24.09.2019	SINKABLE	75	7,29	0,98	103,00	59	-	+0,25%	+0,30%	7 000		BB-
ЯрОбл 14	10,00	19.05.2023	SINKABLE	43	7,68	3,09	107,90	60	-	+0,94%	+1,46%	4 500		BB-
ЯрОбл 15	8,40	20.04.2027	SINKABLE	19	7,91	5,45	104,05	43	-	+0,50%	+0,34%	10 000		BB-

Итоги торгов облигациями сектора машиностроения

Выпуск	Купон	Погашение	Оферта	День до след. куп.	Доходность	Дюрация	Цена посл. сделки	Спрэд к бескупонной кривой 0	Изм. цены за день	Изм. цены за нед.	Изм. цены за месяц	Объем выпуска, млн руб.	Moody's	Fitch	S&P
iyOM3 BO-1	13,10	07.06.2019		148	7,95	1,31	106,90	130	-	+2,79%	+2,79%	1 500			B
iyOM3 BO-3	14,25	25.12.2018		166	6,65	0,92	107,00	9	-	+2,88%	+0,94%	2 000			B
ВертолетБ1	11,90	15.01.2026		14	8,47	3,64	114,55	112	-	-	-	10 000		WD	
ВертолетБ2	7,50	16.11.2023		133	7,71	4,71	99,68	58	-	-	-	5 000		WD	
Вертолеты1	8,25	20.04.2018		99	0,85	0,24	102,00	-554	-	+2,00%	+2,31%	5 000		WD	
Вертолеты2	8,25	20.04.2018		99	6,59	0,23	100,45	20	+0,45%	-0,52%	+0,45%	10 000		WD	
ГИДРОМАШБ1	10,75	09.02.2027	18.02.2020	40	8,38	1,87	104,80	162	-0,14%	+0,19%	+0,31%	3 000			
ГСС БО-04	0,10	24.12.2019		166	4,67	1,95	91,66	-207	-	-9,67%	-9,67%	1 030		WD	
ГСС БО-05	9,45	21.05.2020		133	8,23	2,15	102,90	145	+0,04%	+0,64%	-0,01%	3 000		WD	
ИРКУТ БО-4	9,00	06.11.2023	12.11.2018	123	8,19	0,81	100,75	166	+0,35%	-	+0,20%	5 000	Ba3		
КАМАЗ 12	11,24	18.07.2030		21	11,28	0,04	100,00	349				5 000	Ba3		
КАМАЗ БО13	10,39	05.12.2030		161	10,65	0,91	100,00	282				5 000	Ba3		
КАМАЗ БО14	9,92	24.11.2031		151	10,15	0,88	100,00	224				5 000	Ba3		
КАМАЗ БО15	9,63	02.12.2031		159	9,85	0,91	100,00	193				5 000	Ba3		
КАМАЗ БО-5	11,50	12.06.2020		155	1,33	2,31	101,70	-546	-	-	-	2 000	Ba3		
ОАК1	8,00	17.03.2020		54	8,15	1,95	100,00	138	-	-	-	46 280			
ОДК 01	10,75	10.06.2026		148	6,16	6,06	130,50	-124	-	+6,53%	+12,02%	6 642			
ОДК 02	8,80	17.04.2023		90	5,98	4,31	113,00	-109	-	+4,29%	+8,98%	2 569			
ОДК 03	11,50	26.06.2024		162								2 927			
ОДК 04	8,00	24.04.2020		92								21 076			
СилМашБО-1	12,30	15.10.2025	24.10.2018	104	10,77	0,75	101,29	425	-	-0,02%	+0,29%	5 000	B2		
СилМашБО-2	12,30	15.10.2025	24.10.2018	104	10,77	0,75	101,29	425	-	+0,19%	-0,06%	5 000	B2		
СилМашБО-3	9,95	14.09.2026	23.09.2019	74	10,39	1,54	99,69	369	-	+0,19%	+0,70%	5 000	B2		
СилМашБО-4	9,95	14.09.2026	23.09.2019	74	10,52	1,56	99,50	382	+0,01%	+1,14%	+0,51%	5 000	B2		
СилМашБО-5	10,25	25.11.2026	04.12.2019	146	10,91	1,75	99,35	418	+0,10%	-0,35%	+0,05%	5 000	B2		
СилМашБО-6	10,25	30.11.2026	09.12.2019	151	11,13	1,77	99,00	440	-	-1,00%	-1,10%	5 000	B2		
СилМашины2	9,30	28.09.2023	01.10.2020	84	10,18	2,40	98,50	336	-	-	-	10 000	B2		
СилМашины2	9,30	28.09.2023	01.10.2020	84	10,18	2,40	98,50	336	-	-	-	10 000	B2		
ТрансмшПБ1	9,95	04.02.2020		26	7,96	1,85	104,00	121	-	-	+0,05%	10 000		BB-	

Итоги торгов облигациями сектора строительства и девелопмента

Выпуск	Купон	Погашение	Оферта	Дней до след. к	Доходность	Дюрация	Цена посл. сделк	Спрэд к бескупонной кривой РФ	Изм. цены за ден	Изм. цены за нед	Изм. цены за мес	Объем выпуска, млн р	Mood's	Fitch	S&P
ВерЦемЗав1	13,00	04.05.2021	08.05.2018	26	10,13	0,31	101,00	372	+0,99%	-	+0,15%	3 600			
ВИСДев БО1	11,00	03.04.2019	04.04.2018	83	11,45	0,08	100,00	506	-	-	-	1 700			
ЗСД 02	10,44	13.05.2031		138	10,71	6,99	100,00	284	-	-	-	5 000			
ЗСД 03	9,84	06.02.2032		43	9,94	7,12	101,00	201	-	-	-	5 000			
ЗСД 04	9,84	06.02.2032		43	9,94	7,06	101,00	201	-	-	-	5 000			
ЗСД 05	9,84	06.02.2032		43	9,94	7,12	101,00	201	-	-	-	5 000			
Инград БО1	11,50	12.10.2021	16.10.2018	96	11,26	0,24	100,00	474	-	-	-0,10%	5 000			
ЛенССМУ 02	12,90	12.12.2017										5 000			B+
ЛидерБНБП1	13,50	21.12.2021	26.06.2018	166	11,71	0,42	100,90	527	+0,05%	+0,50%	+0,41%	3 000			
ЛНССМУБ1Р1	11,85	17.06.2021		70	8,86	2,16	107,10	197	-	-1,06%	-0,83%	5 000			B+
ЛСР 04 обл	0,10	20.10.2017										5 000		NR	
ЛСР БО 1Р1	10,75	22.09.2021		167	8,37	2,41	106,00	146	+0,67%	+0,28%	+0,66%	5 000		B	
ЛСР БО 1Р2	9,65	20.04.2022		13	8,49	2,80	104,00	152	-	-	+0,54%	5 000		B	
ЛСР БО 1Р3	9,00	27.09.2022		82	8,41	3,59	103,00	140	-0,72%	+0,05%	+1,03%	5 000		B	
О1пропфин1	12,00	02.08.2018		21	13,34	0,53	99,50	687	-0,10%	+2,84%	+2,40%	6 000	B1		
ОПИН БО-01	11,50	17.03.2022	21.03.2019	70	14,44	1,13	100,50	-517	-	-	-	5 000			
ПИК БО-1	13,00	03.09.2026	12.09.2019	63	11,63	1,50	102,47	494	+0,36%	+0,07%	-0,13%	3 000			B
ПИК БО-2	13,00	03.09.2026	12.09.2019	63	13,39	1,49	100,00	670				3 000			B
ПИК БО-3	13,00	03.09.2026	12.09.2019	63	11,57	1,43	102,55	488				3 000			B
ПИК БО-4	14,25	08.08.2025	17.08.2018	36	11,12	0,56	101,90	464	+0,10%	+0,11%	+0,20%	5 000			B
ПИК БО-5	14,25	08.08.2025	17.08.2018	36	10,75	0,56	102,10	427	+0,89%	+0,58%	+0,20%	5 000			B
ПИК БО-6	14,25	08.08.2025	17.08.2018	36	10,75	0,56	102,10	427	-	+0,58%	+0,20%	5 000			B
ПИК БО-7	13,00	24.07.2026	02.08.2019	22	11,51	1,38	102,49	484	+0,14%	+0,32%	+0,57%	15 000			B
ПИК БО-П01	13,00	25.02.2022	28.02.2020	50	10,68	1,85	104,81	392	-0,04%	+0,40%	+0,78%	13 000			B
ПИК БО-П01	13,00	25.02.2022	28.02.2020	50	10,68	1,85	104,81	392	-0,04%	+0,40%	+0,78%	13 000			B
ПИК БО-П01	13,00	25.02.2022	28.02.2020	50	10,68	1,85	104,81	392	-0,04%	+0,40%	+0,78%	13 000			B
ПИК БО-П02	11,25	22.04.2022		15	10,68	2,51	102,42	371	+0,12%	-0,09%	+0,69%	10 000			B
ПИК БО-П03	10,75	29.07.2022		22	10,15	3,60	103,50	315	-0,45%	+0,49%	+1,97%	10 000			B
ПИК БО-П03	10,75	29.07.2022		22	10,15	3,60	103,50	315	-0,45%	+0,49%	+1,97%	10 000			B
ПионерБ1Р1	14,00	29.10.2019	01.05.2018	110	13,00	0,28	100,35	660	-0,13%	+0,30%	+0,02%	3 000			B-
ПионерБ1Р2	13,50	09.04.2020	11.10.2018	91	12,35	0,71	101,00	584	+0,01%	-0,88%	-1,94%	2 000			B-
ПионерБ02	13,50	03.06.2021	07.06.2018	56	9,99	0,39	101,50	356	-	-	-0,25%	3 000			B-
ПроффинБ01	13,00	02.10.2020		85	12,21	2,23	102,54	539	-	-	+1,52%	15 000	B1		
ПроффинБ-П1	7,00	29.01.2021		22	12,28	2,69	87,68	543	+0,09%	+3,79%	-6,35%	335	B1		
ПроффинБ-П2	6,00	18.05.2021		131	12,54	3,03	83,42	566	+0,25%	+4,15%	-7,01%	150	B1		
ПСНПрМдБП1	12,00	31.08.2027	25.03.2019	74	12,31	1,11	100,00	570	-	+0,01%	-	6 100			
ПСНПрМдж 1	13,00	10.09.2026	22.03.2018	70	1015,49	0,05	63,06	100 910	-2,98%	-18,09%	-34,31%	10 000			
РегИнв 01	10,50	12.09.2019		63	1864,81	0,46	1,31	185 812	-	-83,21%	-98,69%	3 000			
РегИнв БО1	12,45	19.07.2022	23.01.2018	12	189,86	0,38	1,01	18 347	-	-84,02%	-98,99%	5 000			
РегИнв БО2	12,50	12.01.2021	16.01.2018	5	395,70	0,26	0,85	38 931	-	-88,74%	-99,15%	10 000			
РегИнв БО3	10,48	15.04.2021	19.04.2018	98	#####	0,07	1,01	3 479 626 701	-	-77,05%	-98,99%	10 000			
РегИнв БО4	10,48	19.04.2021		102	711,66	0,47	0,72	70 479	-	-82,94%	-99,28%	10 000			
РегИнв БО5	10,48	20.04.2021		103	558,92	0,37	1,01	55 205	-	-82,74%	-98,99%	10 000			
РегИнв БО6	10,23	04.05.2021		117	766,14	0,36	0,81	75 927	-	-80,53%	-99,19%	10 000			
СтржилинБ1	10,37	14.12.2021		159	2,07		96,76	-487	-	-	-3,24%	11 000			
Стржилинв1	8,61	10.07.2019		181	2,67		100,35	-399	-	-	-	3 000			

Итоги торгов еврооблигациями нефтегазового сектора

Выпуск	Купон	Погашение	Колл-опцион	Дн. до след. куп.	Доходность	Дюрация	Цена посл. сделки	Z-спрэд	Изм. цены	Изм. цены за нед.	Изм. цены за месяц	Объем выпуска, млн у.е	Валюта (у.е.)	Moody's	Fitch	S&P
Газпром 18 (EUR)	6,61	13.02.2018		29	-	0,08	100,57	-26	-0,03	-0,07	-0,51	1 200	EUR	Ba1	BBB-	BB+
Газпром 18-2	8,15	11.04.2018		85	1,73	0,24	101,50	3	-	-	-0,29	1 100	USD	Ba1	BBB-	BB+
Газпром 18-3 (EUR)	3,70	25.07.2018		191	0,36	0,52	101,74	63	-0,00	-0,03	-0,21	900	EUR	Ba1	BBB-	BB+
Газпром 18-4 (EUR)	4,63	15.10.2018		273	0,47	0,75	103,09	74	-0,01	-0,07	-0,29	1 000	EUR	Ba1	BBB-	BB+
Газпром 19	9,25	23.04.2019		97	2,86	1,21	107,90	83	+0,84	-	-0,37	2 250	USD	Ba1	BBB-	BB+
Газпром 19-2 (CHF)	2,85	25.10.2019		283	0,93	1,75	103,38	143	-0,08	-0,10	-0,35	500	CHF	Ba1	BBB-	BB+
Газпром 20 (EUR)	3,39	20.03.2020		64	0,75	2,08	105,67	87	-0,04	+0,01	-0,04	1 000	EUR	Ba1	BBB-	BB+
Газпром 20 (GBP)	5,34	25.09.2020		69	2,34	2,52	107,78	143	-0,01	+0,05	+0,07	500	GBP	Ba1	BBB-	BB+
Газпром 20	3,85	06.02.2020		21	2,84	1,96	102,00	67	-	-	+0,49	800	USD	Ba1	BBB-	BB+
Газпром 21	6,00	23.01.2021		7	3,37	2,74	107,50	110	-0,09	-0,09	+0,42	600	USD	Ba1	BBB-	BB+
Газпром 21 (EUR)	3,60	26.02.2021		42	0,97	2,92	108,03	95	-0,04	+0,04	+0,05	750	EUR	Ba1	BBB-	BB+
Газпром 22	6,51	07.03.2022		50	3,62	3,65	111,02	130	-0,08	+0,02	-0,00	1 300	USD	Ba1	BBB-	BB+
Газпром 22-2	4,95	19.07.2022		3	4,00	4,01	103,88	167	-0,79	-0,79	-0,83	1 000	USD	Ba1	BBB-	BB+
Газпром 25 (EUR)	4,36	21.03.2025		65	2,18	6,19	114,34	162	-0,01	+0,05	+0,04	500	EUR	Ba1	BBB-	BB+
Газпром 28	4,95	06.02.2028		21	4,30	7,94	105,26	179	-	+0,49	+2,00	900	USD	Ba1	BBB-	BB+
Газпром 34	8,63	28.04.2034		102	5,31	9,95	135,77	272	-0,72	-2,15	+0,08	1 200	USD	Ba1	BBB-	BB+
Газпром 37	7,29	16.08.2037		31	5,32	11,35	123,70	270	+0,16	+0,16	+1,39	1 250	USD	Ba1	BBB-	BB+
Газпромнефть 18 (EUR)	2,93	26.04.2018		101	0,27	0,28	100,74	55	-0,03	-0,02	-0,17	750	EUR	Ba1	BBB-	BB+
Газпромнефть 22	4,38	19.09.2022		62	3,78	4,23	102,51	144	-	-	-0,04	1 500	USD	Ba1	BBB-	BB+
Газпромнефть 23	6,00	27.11.2023		131	3,98	5,04	110,45	160	-0,05	-0,05	-0,05	1 500	USD	Ba1	BBB-	BB+
Лукойл 18	3,42	24.04.2018		98	2,93	0,27	100,13	122	-	-	-0,28	1 500	USD	Ba1	BBB+	BBB
Лукойл 19	7,25	05.11.2019		109	2,74	1,70	107,88	60	-	-	-2,81	600	USD	Ba1	BBB+	BBB
Лукойл 20	6,13	09.11.2020		113	3,18	2,61	107,88	93	-	-	-0,53	1 000	USD	Ba1	BBB+	BBB
Лукойл 22	6,66	07.06.2022		142	3,41	3,89	113,15	108	-	+0,11	-0,31	500	USD	Ba1	BBB+	BBB
Лукойл 23	4,56	24.04.2023		98	3,77	4,71	103,75	140	-0,36	+0,14	-0,72	1 500	USD	Ba1	BBB+	BBB
НК Альянс 20	7,00	04.05.2020		108	21,28	2,10	75,00	1 909	+12,19	+12,19	+12,19	500	USD	Ba1	WD	NR
Новатэк 21	6,60	03.02.2021		18	2,89	2,75	110,75	63	-	-	-	650	USD	Ba1	BBB	BBB-
Новатэк 22	4,42	13.12.2022		148	3,72	4,46	103,11	137	-0,04	-0,04	+1,09	1 000	USD	Ba1	BBB	BBB-
Роснефть (ТНК-ВР) 18	7,88	13.03.2018		56	-	0,16	101,70	-441	-	-	-	1 100	USD	Ba1	WD	BB+
Роснефть (ТНК-ВР) 20	7,25	02.02.2020		17	3,06	1,88	108,25	89	-	-	-0,26	500	USD	Ba1	WD	BB+
Роснефть 22	4,20	06.03.2022		49	3,88	3,79	101,20	156	+0,10	+0,05	+0,05	2 000	USD	Ba1	WD	BB+
Транснефть 18	8,70	07.08.2018		22	1,11	0,54	104,21	-73	-	-	-	1 050	USD	Ba1		BB+

Итоги торгов еврооблигациями финансового сектора

Выпуск	Купон	Погашение	Колл-опцион	Дн. до след. куп.	Доходность	Дюрация	Цена посл. сделки	Z-спрэд	Изм. цены за нед.	Изм. цены за месяц	Объем выпуска, млн у.е.	Валюта (у.е.)	Moody's	Fitch	S&P	
АИЖК 2018 (RUB)	7,75	13.02.2018		29	8,52	0,07	99,94	22	+0,00	+0,06	+0,02	15 000	RUB	Ba1	BBB-	BB+
Акбарс 18	8,00	06.08.2018		21	5,44	0,54	101,38	360	-0,00	-0,14	-0,31	350	USD	B2	WD	
Акбарс 22	8,00	13.07.2022		178	7,37	3,87	102,36	505	-0,16	-1,03	-1,10	600	USD			
Альфа Банк 18	5,00	27.11.2018		131	2,66	0,85	101,98	72	-	-0,37	-0,37	500	USD	Ba1	BB+	BB
Альфа Банк 19	7,50	26.09.2019		70	3,02	1,60	107,35	90	-	-	-0,03	750	USD	Ba3	BB	BB
Альфа Банк 21	7,75	28.04.2021		102	3,61	2,94	112,70	134	+0,04	+0,04	-0,18	1000	USD	Ba1	BB+	BB
Альфа Банк 25	9,50	18.02.2025	18.02.2020	33	2,89	1,89	113,30	72	-	-	-	250	USD	B1u	BB	
Банк СПб 2018	11,00	24.10.2018		98	4,65	0,75	104,75	274	-	-	-0,36	101	USD	B2	WD	
Банк СПб 2019	10,75	22.04.2019		96	5,01	1,19	106,95	297	-	-	+0,42	100	USD		B+	
Банк ФК Открытие 18	7,25	25.04.2018		99	4,42	0,28	100,75	272	-	-	-	500	USD	B2	WD	
Банк ФК Открытие 19	10,00	26.04.2019		100	213,72	1,08	21,34	21 169	-0,09	+0,02	+162,40	500	USD	C	WD	
Банк ФК Открытие 19-2	10,00	17.12.2019										300	USD	C	WD	
Восточный Экспресс Банк	10,00			133	16,69	6,36	59,88	1 422	-	-0,42	-0,73	125	USD	NR		
ВТБ 18	6,88	29.05.2018		133	1,38	0,37	102,02	-37	-	-	-	2000	USD	Ba1	WD	BB+
ВТБ 18-2	6,32	22.02.2018		37	2,02	0,10	100,42	27	-0,00	-0,04	-0,37	750	USD	Ba1	WD	BB+
ВТБ 18 (CHF)	2,90	25.05.2018		130	0,34	0,36	100,92	99	-0,02	-0,04	-0,22	300	CHF	Ba1		BB+
ВТБ 20	6,55	13.10.2020		87	3,37	2,52	108,27	113	-0,06	-0,08	-0,64	1000	USD	Ba1	WD	BB+
ВТБ 22	6,95	17.10.2022		91	5,03	4,09	108,00	269	-1,23	-0,28	-1,35	1500	USD	Ba3	WD	B-
ВТБ 24 (CHF)	5,00	24.10.2024	24.10.2019	282	2,69	1,73	103,94	317	-0,07	-0,13	-0,03	350	CHF			
ВТБ 35	6,25	30.06.2035		165	5,92	10,96	103,55	331	+0,47	-0,09	-0,28	1000	USD	Ba1	WD	BB+
ВЭБ 2018	4,22	21.11.2018		125	3,02	0,84	101,00	108	-	-	-0,13	850	USD		BBB-	BB+
ВЭБ 2018 (EUR)	3,04	21.02.2018		37	-	0,10	100,35	-17	-0,01	+0,01	-0,21	1000	EUR		BBB-	BB+
ВЭБ 2020	6,90	09.07.2020		174	3,51	2,33	108,00	130	-0,20	-0,20	-0,35	1600	USD		BBB-	BB+
ВЭБ 2022	6,03	05.07.2022		170	3,94	4,00	108,48	160	-0,02	-0,02	-0,59	1000	USD		BBB-	BB+
ВЭБ 2023	5,94	21.11.2023		125	4,19	5,03	108,98	181	+0,07	+0,07	-0,06	1 150	USD		BBB-	BB+
ВЭБ 2023 (EUR)	4,03	21.02.2023		37	2,09	4,58	109,28	178	-0,05	-0,03	-0,33	500	EUR		BBB-	BB+
ВЭБ 2025	6,80	22.11.2025		126	4,59	6,28	114,45	214	+0,84	+0,84	-0,37	1000	USD		BBB-	BB+
Газпромбанк 18	5,75	21.11.2018		125	3,64	0,83	101,74	170	-0,02	-0,04	-0,16	63	USD			
Газпромбанк 18 (EUR)	3,98	30.10.2018		288	0,79	0,79	102,50	105	+0,01	+0,00	-0,20	1000	EUR	Ba2	BB+	BB+
Газпромбанк 19	7,25	03.05.2019		107	3,93	1,25	104,15	189	-0,24	-0,24	+0,43	500	USD	B2	BB	B-
Газпромбанк 19-2	4,96	05.09.2019		48	3,31	1,57	102,60	120	-	-	-0,62	750	USD		BB+	BB+
Газпромбанк 19 (RUB)	8,75	29.06.2024		165	6,24	5,08	112,94	-125	-0,02	+0,16	+5,98	13 500	RUB			
Газпромбанк 20	6,50	17.07.2020		1	5,18	2,28	103,06	297	-0,07	-0,12	-0,44	400	USD	NR		
Газпромбанк 23	7,50	28.12.2023	28.12.2018	163	3,84	0,93	103,38	171	+0,07	+0,07	-0,34	750	USD	NR	BB	
Газпромбанк 24 (CHF)	5,13	13.05.2024	13.05.2019	118	2,14	1,28	103,86	265	-0,05	-0,13	-0,17	350	CHF			BB
Кредит Европа Банк 2019	8,50	15.11.2019		119	5,86	1,71	104,50	372	-	-	-	250	USD	B2	B+	
МКБ 18	7,70	01.02.2018		16	2,80	0,04	100,20	99	-	-	-0,42	500	USD	Ba3	BB-	BB-
МКБ 18-2	8,70	13.11.2018		117	8,18	0,80	100,39	625	-0,01	+0,45	+0,33	500	USD	NR	B	
МКБ 25 (RUB)	16,50	26.05.2025	26.05.2020	131	17,15	4,39	97,28	977	-	-	-7,19	5000	RUB		B	
Открытие Холдинг 17 (RUB)	9,00	18.06.2022		153	8,34	3,72	103,30	92	-0,43	+0,51	-0,16	18 000	RUB			
Промсвязьбанк 19	10,20	06.11.2019		110	135,51	1,45	21,50	13 339	-	-77,78	-77,78	600	USD	C		WD
Промсвязьбанк 21	10,50	17.03.2021		60	166,75	1,18	7,94	16 460	-0,76	-12,24	-89,86	100	USD			
Промсвязьбанк 21-2	10,50	30.07.2021		14	125,00	1,31	11,25	12 281	-	+32,35	-86,65	333	USD	C		WD
Ренессанс Кредит 18	13,50	21.06.2018		156	13,37	0,43	100,00	1 164	-	-	-	150	USD	WR		WD
Ренессанс Кредит 19	13,50	22.05.2019		126	10,32	1,26	103,88	827	-	-	-	100	USD	NR		
РСХБ 18	7,75	29.05.2018		133	2,93	0,37	101,75	118	-0,13	-0,60	-0,60	1000	USD	Ba2	BB+	
РСХБ 18-2	5,10	25.07.2018		9	2,98	0,51	101,10	116	+0,02	-0,00	-0,16	1 300	USD	Ba2	BB+	
РСХБ 18 (RUB)	7,88	07.02.2018		23	9,06	0,06	99,93	67	+0,00	-0,04	-0,04	10 000	RUB	Ba2	BB+	
РСХБ 23	8,50	16.10.2023		90	5,81	4,66	113,00	343	-	+1,25	+0,44	500	USD	NR		
Сбербанк 18 (TRY)	7,40	04.03.2018		48	14,49	0,14	99,00	82	+0,01	+0,15	+1,06	550	TRY	Ba1	BBB-	
Сбербанк 19	5,18	28.06.2019		163	2,81	1,41	103,34	73	-	-	-0,18	1000	USD	Ba1	BBB-	
Сбербанк 19-2	4,15	06.03.2019		49	3,11	1,11	101,16	110	-0,00	-0,02	+0,34	500	USD	Ba1	BBB-	
Сбербанк 19 (EUR)	3,08	07.03.2019		51	0,58	1,12	102,85	82	-0,03	+0,02	+2,57	500	EUR	Ba1	BBB-	
Сбербанк 19-2 (EUR)	3,35	15.11.2019		304	0,67	1,80	104,87	84	-0,00	-0,06	-0,41	1000	EUR	Ba1	BBB-	
Сбербанк 21	5,72	16.06.2021		151	3,30	3,15	107,74	102	-	+0,04	-0,52	1000	USD	Ba1	BBB-	
Сбербанк 22	6,13	07.02.2022		22	3,64	3,59	109,30	132	-0,26	-0,19	-0,26	1500	USD	Ba1	BBB-	
Сбербанк 22-2	5,13	29.10.2022		103	4,24	4,27	103,78	190	-0,24	+0,18	-0,52	2000	USD	Ba2	BB+	
Сбербанк 23	5,25	23.05.2023		127	4,35	4,72	104,23	199	-	-	-1,02	1000	USD			BB+
Сбербанк 24	5,50	26.02.2024	26.02.2019	41	3,42	1,07	102,25	125	-	+0,44	+0,11	1000	USD			BB+
ТКС 18	14,00	06.06.2018		141	2,09	0,39	104,58	31	-0,14	-0,23	-0,48	200	USD	B2	B+	
Транскапиталбанк	10,00	18.09.2020		61	25,10	2,26	71,75	2 288	-	-0,17	-12,66	100	USD	WR		
ХМБ Открытие 23	10,00	18.06.2023										200	USD	C		
ХКФ Банк 20	9,38	24.04.2020	24.04.2018	98	2,84	0,27	101,75	112	-	-	-	500	USD	WR	B+	
ХКФ Банк 21	10,50	19.04.2021	17.04.2019	91	6,37	1,18	104,88	434	-	-	-	200	USD	NR	B+	
Экспобанк 21	8,00	22.04.2021		6	6,57	2,86	104,16	431	-0,03	-0,46	+0,13	20	USD			

Итоги торгов еврооблигациями нефинансового сектора

Выпуск	Купон	Погашение	Колл-опцион	Дн. до след. куп.	Доходность	Дюрация	Цена посл. сделки	Z-спрэд	Изм. цены	Изм. цены за нед.	Изм. цены за месяц	Объем выпуска, млн у.е	Валюта (у.е.)	Moody's	Fitch	S&P
DME Airport 2018	6,00	26.11.2018		129	2,92	0,85	102,60	97	-	-	-0,04	300	USD		BB+	BB+
DME Airport 2021	5,88	11.11.2021		116	4,16	3,46	105,98	186	-0,02	+0,01	-0,13	350	USD		BB+	BB+
EDC 2020	4,88	17.04.2020		91	3,67	2,14	102,58	148	-	-	-	600	USD		BB	BB /*+
Global Ports 22	6,87	25.01.2022		9	4,63	3,50	108,16	231	-	-	-	350	USD	Ba3	BB	
Global Ports 23	6,50	22.09.2023		65	5,14	4,78	106,63	276	-	-	-	350	USD	Ba3	BB	
Nordgold 2018	6,38	07.05.2018		111	2,87	0,31	101,06	115	-	-	-0,80	500	USD	Ba2	BB-	
Алроса 20	7,75	03.11.2020		107	3,02	2,55	112,59	78	-	-	-	1 000	USD	Ba1	BB+	BB+
АФК Система 19	6,95	17.05.2019		121	25,50	1,28	80,00	2345	-	-	-9,19	500	USD		BB-/*-	B+/*-
Борец 2018	7,63	26.09.2018		69	2,68	0,68	103,38	79	-	-	-	420	USD	Ba3	BB-	BB-
Вымпелком 18 (RUB)	9,00	13.02.2018		29	6,97	0,07	100,15	-	-	+0,05	+0,02	12 000	RUB	Ba2	BB+	BB
Вымпелком 18	9,13	30.04.2018		104	1,28	0,29	102,25	-	-	-	-1,45	1 000	USD	Ba2	BB+	BB
Вымпелком 19	5,20	13.02.2019		28	2,84	1,04	102,48	83	-0,04	+0,12	-0,34	600	USD	Ba2	BB+	BB
Вымпелком 21	7,75	02.02.2021		17	3,47	2,70	112,26	121	-0,06	-0,20	-0,72	1 000	USD	Ba2	BB+	BB
Вымпелком 22	7,50	01.03.2022		44	3,93	3,57	113,50	161	+0,02	+0,26	-0,88	1 500	USD	Ba2	BB+	BB
Вымпелком 23	5,95	13.02.2023		28	4,27	4,38	107,60	191	+0,01	+0,37	-0,25	1 000	USD	Ba2	BB+	BB
ГТЛК 21	5,95	19.07.2021		3	4,13	3,14	105,88	185	-	-	-0,47	500	USD	Ba3	BB	
ДВМП 2018	8,00	02.05.2018							-	-	-	550	USD		C	NR
ДВМП 2020	8,75	02.05.2020							-	-	-	325	USD		C	NR
Евраз 18	9,50	24.04.2018							-	-	-	700	USD	WR	WD	NR
Евраз 18-2	6,75	27.04.2018							-	-	-	850	USD	WR	WD	NR
Евраз 20	6,50	22.04.2020		96	3,67	2,12	106,09	148	-	-	-0,99	1 000	USD		BB-	BB
Металлоинвест 2020	5,63	17.04.2020		91	3,19	2,12	105,25	100	+0,03	-0,05	-0,33	1 000	USD	Ba2	BB	BB
МТС 20	8,63	22.06.2020		157	3,12	2,25	112,80	92	-	-	-1,23	750	USD	Ba1u	BB+/*-	BB /*-
МТС 23	5,00	30.05.2023		134	4,06	4,76	104,48	169	-	-0,02	-0,02	500	USD	Ba1u	BB+/*-	BB /*-
НЛМК 18	4,45	19.02.2018		34	-	0,09	101,12	-	-	-	-	800	USD	Ba1	BBB-	BBB-
НЛМК 19	4,95	26.09.2019		69	2,79	1,62	103,54	67	-0,10	-0,29	-0,44	500	USD	Ba1	BBB-	BBB-
Норникель 2018	4,38	30.04.2018		104	2,38	0,29	100,57	66	+0,00	-0,07	-0,21	750	USD	Ba1	BBB-	BBB-
Норникель 2020	5,55	28.10.2020		102	3,06	2,60	106,59	82	-	+0,08	-0,11	1 000	USD	Ba1	BBB-	BBB-
Норникель 2022	6,63	14.10.2022		88	3,65	4,13	112,85	131	-	-	-0,40	1 000	USD	Ba1	BBB-	BBB-
Норникель 2023	4,10	11.04.2023		85	3,91	4,72	100,87	155	-	+0,05	-0,44	1 000	USD		BBB-	BBB-
Петропавловск 20 (conv)	9,00	18.03.2020		61	0,74	2,00	117,79	711	-0,02	+0,82	+1,11	100	USD			
Полус Золото 2020	5,63	29.04.2020		103	3,38	2,16	104,89	119	-	-	-0,34	750	USD		BB-	BB-/*+
РЖД 2018 (CHF)	2,18	26.02.2018		42	-	0,11	100,26	56	-0,01	-0,03	-0,17	525	CHF	Ba1	BBB-	BB+
РЖД 2019 (RUB)	8,30	02.04.2019		77	7,76	1,16	100,76	5	-0,03	+0,03	+0,01	37 500	RUB	Ba1	BBB-	BBB-
РЖД 2021 (CHF)	2,73	26.02.2021		42	1,26	2,96	104,45	158	+0,13	+0,27	+0,21	150	CHF	Ba1	BBB-	BB+
РЖД 2021 (EUR)	3,37	20.05.2021		125	1,03	3,16	107,65	98	-0,02	-0,00	-0,18	1 000	EUR	Ba1	BBB-	BB+
РЖД 2022	5,70	05.04.2022		79	3,53	3,78	108,43	121	-0,18	-0,14	-0,34	1 400	USD	Ba1	BBB-	BB+
РЖД 2023 (EUR)	4,60	06.03.2023		50	1,63	4,57	114,50	132	-0,08	-0,10	-0,24	500	EUR	Ba1	BBB-	BB+
РЖД 2031 (GBP)	7,49	25.03.2031		69	4,61	9,03	128,18	322	-0,08	+0,10	+0,53	650	GBP	Ba1	BBB-	BB+
Северсталь 18	4,45	19.03.2018		62	2,13	0,18	100,40	45	-	-	-	600	USD	NR	BBB-	BBB-
Северсталь 22	5,90	17.10.2022		91	3,55	4,19	110,18	121	-	-	-	750	USD	Ba1	BBB-	BBB-
Сибур 2018	3,91	31.01.2018		15	-	0,04	100,21	-	-	+0,06	+0,07	1 000	USD	Ba1	BB+	
Сибур 2023	4,13	05.10.2023		79	4,05	5,10	100,37	167	-	-	-	500	USD	Ba1	BB+	
ТМК 18	7,75	27.01.2018		11	-	0,03	100,48	-	-	-	-2,21	500	USD	B1		B+
ТМК 20	6,75	03.04.2020		77	4,13	2,06	105,48	195	-	-0,15	-0,38	500	USD	B1		B+
Уралкалий 2018	3,72	30.04.2018		104	2,89	0,29	100,23	117	-	-0,04	-0,07	650	USD	Ba2	BB-	
ФосАгро 18	4,20	13.02.2018		28	-	0,08	100,33	-	-	-	-	500	USD	Ba1	BB+	
ФСК 19 (RUB)	8,45	13.03.2019		57	7,94	1,10	100,70	22	-0,00	+0,01	+0,02	17 500	RUB	Ba1	BBB-	BB+
Яндекс 2018 (conv)	1,13	15.12.2018		150	1,96	0,91	99,25	240	+0,13	+0,25	+0,05	690	USD			

Календарь событий на 11 января

- ❖ Минфин США выпустит 30-летние облигации на 12 млрд долл.

ПАО "ИК РУСС-ИНВЕСТ"

Ежедневный обзор долговых рынков

Заявление об ограничении ответственности. Настоящие обзоры подготовлены в информационных целях, Они ни в коем случае не являются и не должны рассматриваться как предложение купить или продать соответствующие ценные бумаги, Информация, содержащаяся в данных обзорах, получена из вызывающих доверия открытых источников, Несмотря на то, что при подготовке обзоров были предприняты необходимые меры для получения достоверной информации, ПАО "ИК РУСС-ИНВЕСТ" не исключает возможность включения в обзор ошибочной информации, предоставленной соответствующими источниками, и не несет за это ответственности, ПАО "ИК РУСС-ИНВЕСТ", его работники и клиенты могут быть заинтересованы в покупке или продаже ценных бумаг, упомянутых в обзорах.

ПАО "ИК РУСС-ИНВЕСТ"

<http://www.russ-invest.com>

Москва

Тел: +7(495) 363-93-80

Факс: +7(495) 363-93-90

E-mail: mail@russ-invest.com

Адрес: Москва, 119019, 5-3/12 Нащокинский переулок

© 2007 | ПАО "ИК РУСС-ИНВЕСТ"

Лицензия № 045-11769-001000

Лицензия № 045-08757-000100

Лицензия № 045-06310-100000

Лицензия № 045-06312-010000