

Комментарий

22 февраля, в пятницу, активность в секторе корпоративных рублевых облигаций продолжила увеличиваться на фоне замедления ценовой динамики. Среди наиболее торгуемых бумаг в лидерах по темпам роста оказались выпуски СилМашБО-6, РусфинБ1Р2 и ТрнфБО1Р8, цены которых выросли от 0,3% до 0,5%. Облигации ВТБ БО-43, О'КЕЙ-Б01Р, РоснефтьБ1 и СберБ Б16Р прибавили в цене около 0,2-0,25%. В лидерах по темпам снижения оказался выпуск Альфа-Б2Р1, котировки которого упали на 0,25%. Облигации РусфинБ1Р2 снизились в цене на 0,3%.

На рынке внутреннего госдолга наблюдался незначительный рост котировок по наиболее ликвидным выпускам. Из отдельных облигаций стоит отметить ОФЗ-26221, цена которых выросла на 0,2%. Также ростом цены в пределах 0,2% отметился более короткий выпуск ОФЗ-26220. На 0,1% просела цена выпуск ОФЗ-26222.

Активность в секторе российских еврооблигаций увеличилась. При этом спреды доходности к UST суверенных бумаг Russia 30 опустилась до минимального значения за последние шесть месяцев. На фоне глобального роста спроса на активы emerging markets наибольшее снижение доходностей наблюдалось на дальнем участке суверенной кривой. В корпоративном сегменте стоит отметить рост цен почти на 0,5-1,0% по бумагам Еврохима. Из других выпусков ростом цен на 20-30 б.п. отметились EVRAZ 6 1/2 04/22/20 и GMKNRM 4.1 04/11/23. В пределах 20 б.п. выросли цены облигации VIP 5.95 02/13/23 и VEBBNK 6.8 11/22/25. Под давлением были евробонды GPBRU 6 1/2 07/17/20 и FCFIN 8 1/2 11/15/19.

Индикаторы рынка

| | Значение закрытия | Изм. к пред. дню | Изм. за неделю |
|-----------------------------|-------------------|------------------|----------------|
| Золото | 1329,40 | +0,44% | +0,19% |
| Нефть Brent | 67,12 | +0,07% | +0,93% |
| 5-летний CDS | 134 | -2,82% | -6,11% |
| Бивалютная корзина | 69,30 | -0,36% | -1,18% |
| Mosprime o/n | 7,67 | -0,17 | -0,15 |
| Депозиты в ЦБ | 1928,4 | -30,0 | -417,3 |
| Остатки на корп. сч. | 2496,2 | +6,2 | +399,7 |
| UST 2 | 2,49 | -0,04 | -0,02 |
| UST 10 | 2,65 | -0,04 | -0,01 |
| Russia 2028 | 4,75 | -0,00 | -0,03 |
| Brazil 2028 | 6,80 | +0,03 | +0,11 |
| Turkey 2028 | 6,59 | +0,02 | +0,10 |
| Portugal 10 yr | 1,48 | -0,03 | -0,03 |
| Ireland 10 yr | 0,82 | -0,03 | -0,03 |
| Italy 10 yr | 2,84 | +0,01 | +0,08 |
| Greece 10 yr | 3,80 | +0,02 | +0,04 |

Источник: Bloomberg, ПАО Московская биржа
Оценка: ПАО «ИК РУСС-ИНВЕСТ»

Рынок внешнего долга

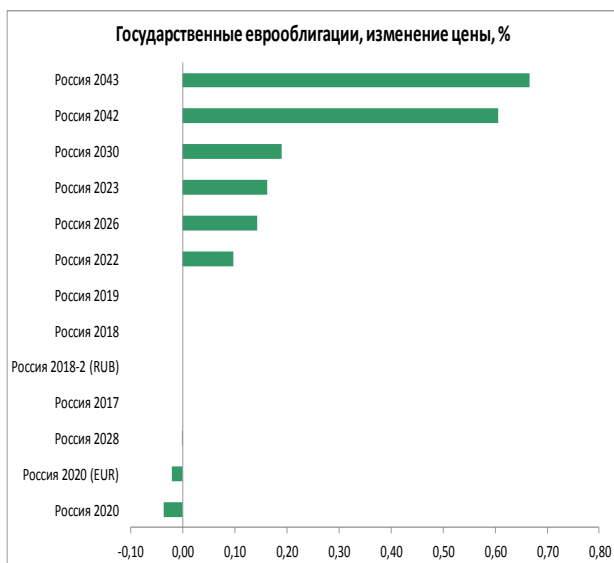
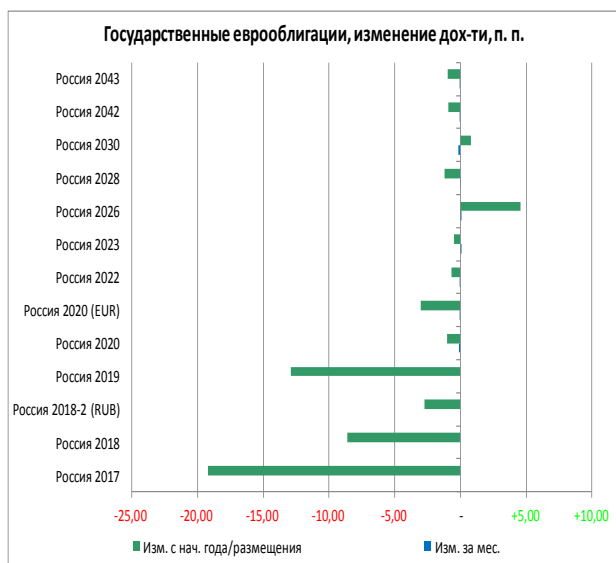

Еврооблигации, изменение цены, %

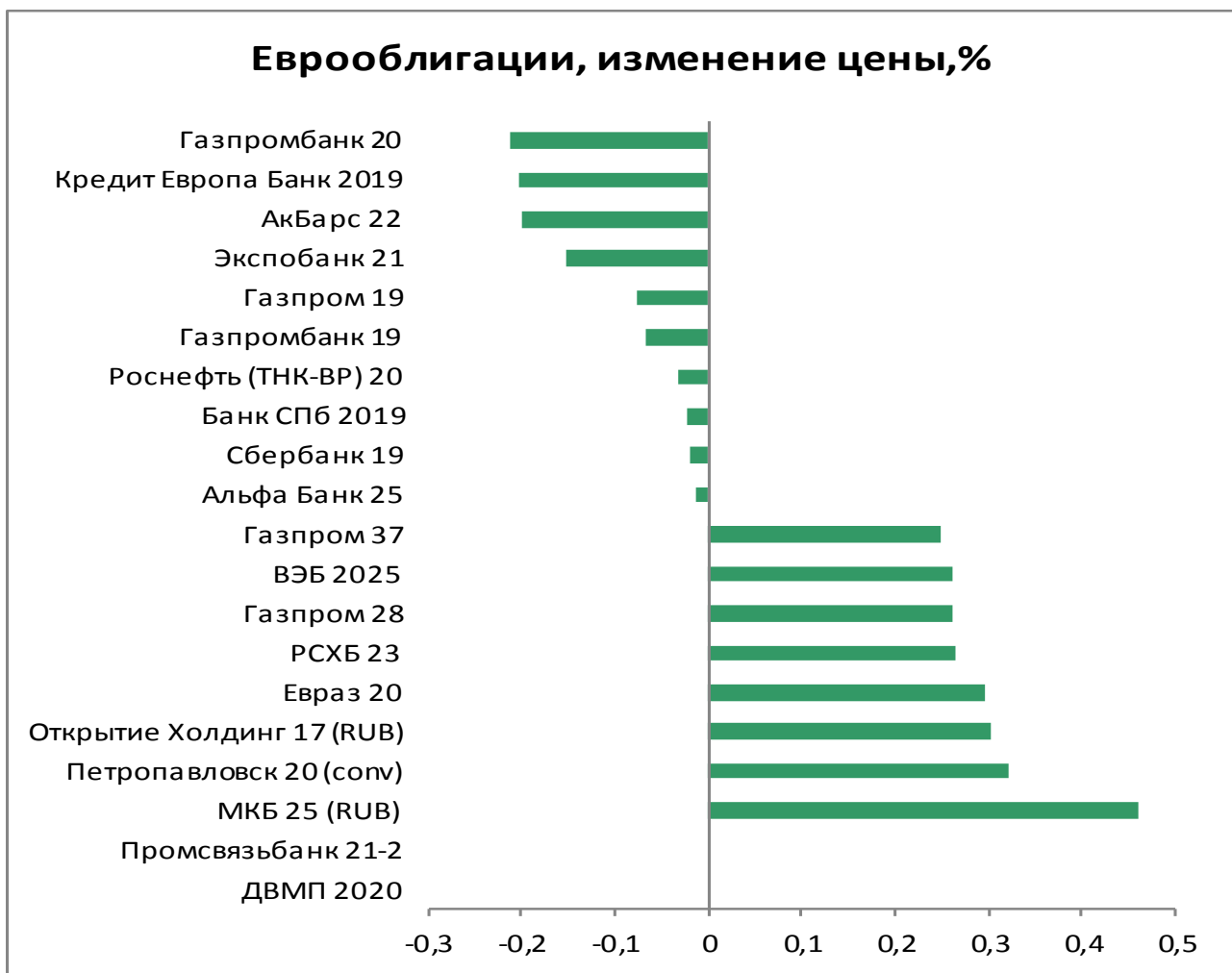

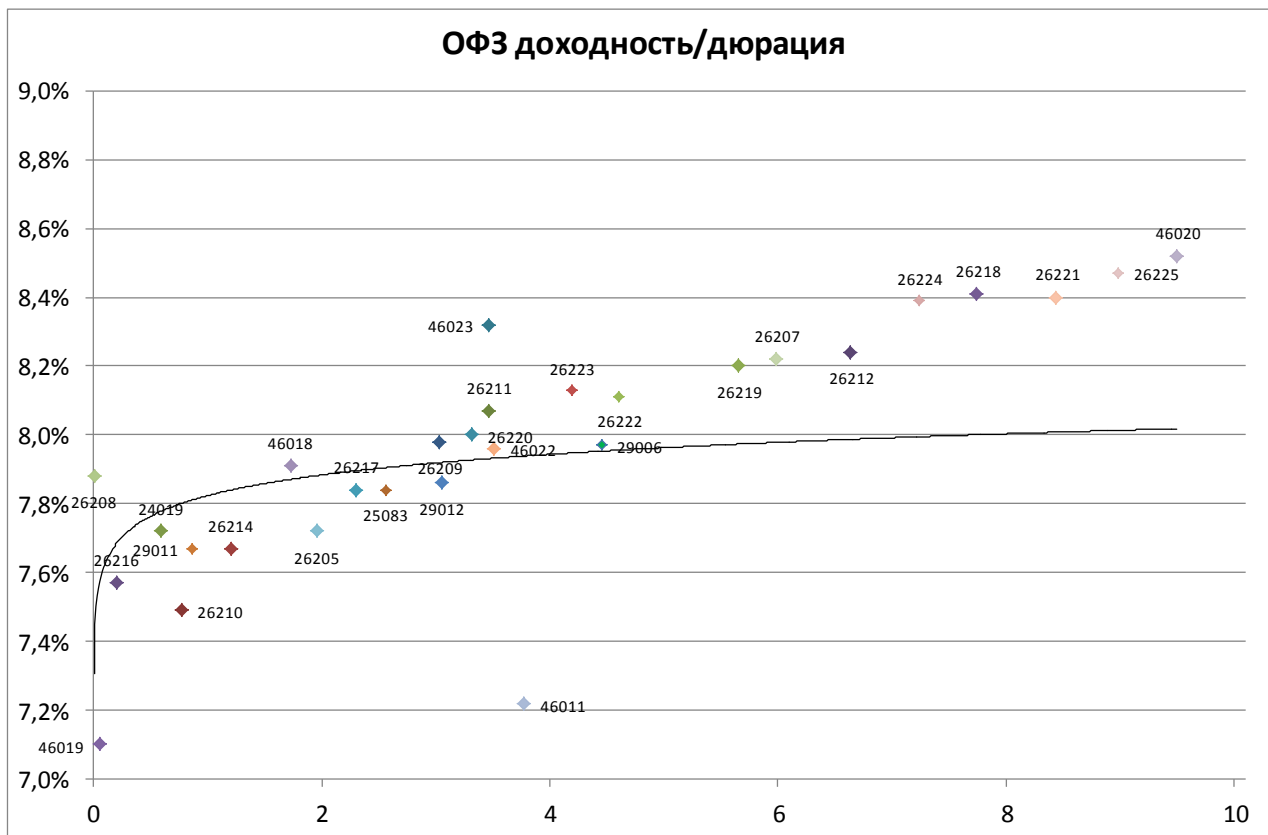

| Выпуск | Купон | Погашение | Дюрация | Доходность | Посл. цена | Изм. цены | Выпуск | Купон | Погашение | Дюрация | Доходность | Посл. цена | Изм. цены |
|--------|-------|------------|---------|------------|------------|-----------|--------|-------|------------|---------|------------|------------|-----------|
| 46019 | 2,01 | 20.03.2019 | 0,06 | 7,10 | 99,70 | +0,00% | 52001 | 2,50 | 16.08.2023 | 2,13 | 2,93 | 98,30 | +0,15% |
| 26208 | 7,50 | 27.02.2019 | 0,00 | 7,88 | 100,00 | +0,01% | 46022 | 5,50 | 19.07.2023 | 3,51 | 7,96 | 92,38 | +0,41% |
| 24019 | 7,35 | 16.10.2019 | 0,59 | 7,72 | 99,98 | -0,01% | 26223 | 6,50 | 28.02.2024 | 4,19 | 8,13 | 94,00 | -0,00% |
| 26210 | 6,80 | 11.12.2019 | 0,77 | 7,49 | 99,57 | +0,05% | 26222 | 7,10 | 16.10.2024 | 4,61 | 8,11 | 96,16 | -0,09% |
| 26216 | 6,70 | 15.05.2019 | 0,20 | 7,57 | 99,83 | +0,00% | 29006 | 8,48 | 29.01.2025 | 4,46 | 7,97 | 103,30 | -0,03% |
| 29011 | 8,24 | 29.01.2020 | 0,87 | 7,67 | 100,64 | -0,03% | 46011 | 10,00 | 20.08.2025 | 3,77 | 7,22 | 110,25 | - |
| 26214 | 6,40 | 27.05.2020 | 1,20 | 7,67 | 98,66 | +0,01% | 26219 | 7,75 | 16.09.2026 | 5,66 | 8,20 | 98,40 | - |
| 46018 | 6,50 | 24.11.2021 | 1,73 | 7,91 | 98,00 | +0,14% | 26207 | 8,15 | 03.02.2027 | 5,99 | 8,22 | 100,51 | +0,05% |
| 26205 | 7,60 | 14.04.2021 | 1,96 | 7,72 | 100,04 | +0,03% | 46023 | 8,16 | 23.07.2026 | 3,46 | 8,32 | 100,00 | - |
| 26217 | 7,50 | 18.08.2021 | 2,30 | 7,84 | 99,57 | +0,05% | 26212 | 7,05 | 19.01.2028 | 6,64 | 8,24 | 93,54 | +0,04% |
| 25083 | 7,00 | 15.12.2021 | 2,56 | 7,84 | 98,27 | +0,01% | 52002 | 2,50 | 02.02.2028 | 4,01 | 3,22 | 94,65 | -0,10% |
| 26209 | 7,60 | 20.07.2022 | 3,04 | 7,98 | 99,32 | +0,05% | 26224 | 6,90 | 23.05.2029 | 7,24 | 8,39 | 90,95 | +0,05% |
| 26220 | 7,40 | 07.12.2022 | 3,31 | 8,00 | 98,55 | +0,13% | 26218 | 8,50 | 17.09.2031 | 7,75 | 8,41 | 101,98 | -0,01% |
| 29012 | 7,51 | 16.11.2022 | 3,05 | 7,86 | 99,99 | +0,05% | 26221 | 7,70 | 23.03.2033 | 8,44 | 8,40 | 95,58 | +0,20% |
| 26211 | 7,00 | 25.01.2023 | 3,47 | 8,07 | 96,97 | -0,05% | 26225 | 7,25 | 10.05.2034 | 8,98 | 8,47 | 90,99 | -0,05% |
| 26215 | 7,00 | 16.08.2023 | 3,90 | 8,05 | 96,69 | -0,02% | 46020 | 6,90 | 06.02.2036 | 9,50 | 8,52 | 87,30 | -0,44% |
| | | | | | | | 46012 | 8,66 | 05.09.2029 | 6,77 | 5,67 | 110,51 | +10,00% |

Итоги торгов наиболее ликвидными российскими рублевыми корпоративными и муниципальными облигациями

| Выпуск | Цена закрытия | Изм. цены за день (%) | Объемы торгов (руб.) | Выпуск | Цена закрытия | Изм. цены за день (%) | Объемы торгов (руб.) |
|------------|---------------|-----------------------|----------------------|------------|---------------|-----------------------|----------------------|
| РусфинБ1Р2 | 101 | 0,29% | 691 957 120 | Мечел 16об | 94 | 0% | 12 345 492 |
| Альфа-Б2Р1 | 97,9 | -0,25% | 454 654 587 | ЛЕГЕНДА1Р1 | 99 | 0% | 12 317 964 |
| Росбанк2Р4 | 100,4 | -0,10% | 284 276 870 | МегафонБ1Р | 100,41 | 0% | 11 843 360 |
| РоссетБ1Р1 | 98,8 | 0% | 246 930 000 | СилМашБО-5 | 98,95 | 0,08% | 11 772 938 |
| ГазпромБ22 | 96,4 | 0,16% | 244 160 304 | РСХБ БО-6Р | 100 | 0,02% | 11 727 734 |
| ГТЛК 1Р-08 | 95,3 | -0,05% | 130 440 365 | МежИНБ01Р1 | 100,14 | 0,19% | 10 413 829 |
| НПК ПБО-02 | 100,05 | -0,05% | 81 038 503 | СилМашБО-6 | 98,99 | 0,46% | 10 391 096 |
| КАМАЗ БОП1 | 100,15 | 0,05% | 77 176 307 | О'КЕЙ-Б01Р | 100,4 | 0,15% | 10 335 988 |
| ТрнфБ01Р8 | 95,18 | 0,45% | 62 688 173 | СберБ Б16R | 97,14 | 0,15% | 9 944 562 |
| ДОМ 1Р-3R | 99,85 | 0% | 39 540 600 | ГПБ БО-12 | 100 | -0,15% | 9 844 670 |
| ГТЛК 1Р-13 | 100,42 | -0,03% | 36 764 640 | СоллФин1Р1 | 101 | 0,04% | 9 384 678 |
| ДОМ.РФ Б-8 | 99,86 | -0,04% | 36 049 460 | Роснфт2Р4 | 95,57 | 0,08% | 8 850 530 |
| СИБУРХол11 | 100,74 | -0,01% | 26 192 900 | СистемБ1Р7 | 100,97 | 0,07% | 7 754 038 |
| СберБ Б12R | 98,04 | 0% | 25 680 732 | СберБ БО3R | 100 | 0% | 7 628 759 |
| Мегафон1Р5 | 100 | 0,05% | 24 047 995 | ЛидерИНБП2 | 101,3 | -0,10% | 6 907 639 |
| РЖД БО1Р4R | 96,94 | 0,01% | 20 659 346 | BCS12/23-3 | 102 | 0% | 6 222 000 |
| ГТЛК 1Р-12 | 101,8 | 0,05% | 20 425 343 | РусГидрБП5 | 100,2 | 0,01% | 6 146 510 |
| ВТБ БО-43 | 99,84 | 0,19% | 19 979 620 | ГПБ БО-14 | 100,25 | 0,05% | 6 043 550 |
| РоснефтьБ7 | 100,5 | 0% | 18 428 685 | Роснфт1Р4 | 99,29 | -0,10% | 5 767 430 |
| ДОМ.РФ1Р1R | 99,95 | -0,03% | 17 167 565 | ПР-Лиз 1Р2 | 100 | 0% | 5 745 019 |
| СилМашБО-3 | 98,9 | 0,05% | 16 874 514 | МТС 1Р-07 | 99,95 | -0,04% | 5 517 240 |
| ГПБ 1Р-05Р | 100,7 | 0,01% | 15 911 366 | ГТЛК 1Р-04 | 101,71 | -0,04% | 5 503 634 |
| ВЭБ ПБО1Р7 | 100,7 | 0,01% | 15 283 733 | Автодор1Р3 | 100 | 0,01% | 5 498 484 |
| УркаПБО5Р | 100,3 | 0% | 15 126 239 | РоснефтьБ1 | 100,69 | 0,24% | 5 356 708 |

Итоги торгов еврооблигациями нефтегазового сектора

| Выпуск | Купон | Погашение | Колл-опцион | Дн. до след. куп. | Доходность | Дюрация | Цена посл. сделки | Z-спрэд | Изм. цены | Изм. цены за нед. | Изм. цены за месяц | Объем выпуска, млн у.е | Валюта (у.е.) | Moody's | Fitch | S&P |
|----------------------|-------|------------|-------------|-------------------|------------|---------|-------------------|---------|-----------|-------------------|--------------------|------------------------|---------------|---------|-------|------|
| Газпром 19 | 9,25 | 23.04.2019 | N.A. | 55 | 3,07 | 0,16 | 100,94 | 47 | -0,08 | -0,08 | -0,47 | 2 250 | USD | Baa2 | BBB- | BBB- |
| Газпром 19-2 (CHF) | 2,85 | 25.10.2019 | N.A. | 240 | 0,14 | 0,66 | 101,79 | 80 | +0,00 | -0,02 | -0,14 | 500 | CHF | Baa2 | BBB- | BBB- |
| Газпром 20 (EUR) | 3,39 | 20.03.2020 | N.A. | 21 | 0,38 | 1,03 | 103,17 | 60 | -0,00 | +0,04 | -0,30 | 1 000 | EUR | Baa2 | BBB- | BBB- |
| Газпром 20 (GBP) | 5,34 | 25.09.2020 | N.A. | 26 | 2,28 | 1,50 | 104,71 | 124 | +0,02 | +0,00 | +0,04 | 500 | GBP | Baa2 | BBB- | BBB- |
| Газпром 20 | 3,85 | 06.02.2020 | N.A. | 160 | 3,59 | 0,93 | 100,24 | 92 | +0,01 | +0,04 | +0,01 | 800 | USD | Baa2 | BBB- | BBB- |
| Газпром 21 | 6,00 | 23.01.2021 | N.A. | 146 | 3,89 | 1,82 | 103,83 | 128 | +0,05 | +0,06 | -0,32 | 600 | USD | Baa2 | BBB- | BBB- |
| Газпром 21 (EUR) | 3,60 | 26.02.2021 | N.A. | 364 | 0,90 | 1,96 | 105,33 | 105 | +0,01 | +0,00 | -0,02 | 750 | EUR | Baa2 | BBB- | BBB- |
| Газпром 22 | 6,51 | 07.03.2022 | N.A. | 8 | 4,48 | 2,73 | 105,67 | 193 | +0,05 | +0,17 | -0,08 | 1 300 | USD | Baa2 | BBB- | BBB- |
| Газпром 22-2 | 4,95 | 19.07.2022 | N.A. | 142 | 4,34 | 3,15 | 101,90 | 179 | +0,09 | +0,10 | -0,31 | 1 000 | USD | Baa2 | BBB- | BBB- |
| Газпром 25 (EUR) | 4,36 | 21.03.2025 | N.A. | 22 | 2,64 | 5,29 | 109,57 | 241 | +0,06 | +0,03 | +0,20 | 500 | EUR | Baa2 | BBB- | BBB- |
| Газпром 28 | 4,95 | 06.02.2028 | N.A. | 160 | 5,26 | 7,29 | 97,82 | 261 | +0,26 | +0,35 | -0,48 | 900 | USD | Baa2 | BBB- | BBB- |
| Газпром 34 | 8,63 | 28.04.2034 | N.A. | 60 | 5,90 | 9,28 | 127,00 | 316 | +0,21 | +0,13 | -0,19 | 1 200 | USD | Baa2 | BBB- | BBB- |
| Газпром 37 | 7,29 | 16.08.2037 | N.A. | 170 | 5,93 | 10,97 | 115,08 | 315 | +0,25 | +0,11 | -0,68 | 1 250 | USD | Baa2 | BBB- | BBB- |
| Газпромнефть 22 | 4,38 | 19.09.2022 | N.A. | 20 | 4,65 | 3,27 | 99,12 | 210 | +0,09 | +0,09 | -0,02 | 1 500 | USD | Baa2 | BBB- | BBB- |
| Газпромнефть 23 | 6,00 | 27.11.2023 | N.A. | 89 | 4,94 | 4,16 | 104,42 | 240 | +0,10 | +0,11 | -0,04 | 1 500 | USD | Baa2 | BBB- | BBB- |
| Лукойл 19 | 7,25 | 05.11.2019 | N.A. | 67 | 3,31 | 0,67 | 102,65 | 66 | +0,01 | +0,02 | -0,12 | 600 | USD | Baa2 | BBB+ | BBB |
| Лукойл 20 | 6,13 | 09.11.2020 | N.A. | 71 | 4,11 | 1,61 | 103,26 | 149 | +0,04 | +0,11 | -0,07 | 1 000 | USD | Baa2 | BBB+ | BBB |
| Лукойл 22 | 6,66 | 07.06.2022 | N.A. | 100 | 4,37 | 2,97 | 106,91 | 182 | +0,09 | +0,11 | +0,04 | 500 | USD | Baa2 | BBB+ | BBB |
| Лукойл 23 | 4,56 | 24.04.2023 | N.A. | 56 | 4,52 | 3,78 | 100,17 | 198 | +0,11 | +0,24 | +0,03 | 1 500 | USD | Baa2 | BBB+ | BBB |
| НК Альянс 20 | 7,00 | 04.05.2020 | N.A. | 66 | 27,36 | 1,13 | 80,44 | 2 470 | +0,02 | +0,29 | +13,93 | 500 | USD | | WD | NR |
| Новатэк 21 | 6,60 | 03.02.2021 | N.A. | 157 | 4,33 | 1,84 | 104,17 | 172 | +0,03 | +0,10 | -0,13 | 650 | USD | Baa2 | BBB | BBB |
| Новатэк 22 | 4,42 | 13.12.2022 | N.A. | 106 | 4,61 | 3,50 | 99,34 | 207 | +0,09 | +0,20 | +0,41 | 1 000 | USD | Baa2 | BBB | BBB |
| Роснефть (ТНК-ВР) 20 | 7,25 | 02.02.2020 | N.A. | 156 | 3,76 | 0,91 | 103,16 | 109 | -0,03 | +0,00 | -0,14 | 500 | USD | Baa3 | WD | BBB- |
| Роснефть 22 | 4,20 | 06.03.2022 | N.A. | 7 | 4,81 | 2,81 | 98,31 | 225 | +0,08 | +0,29 | +0,28 | 2 000 | USD | Baa3 | WD | BBB- |

Итоги торгов еврооблигациями финансового сектора

| Выпуск | Купон | Погашение | Колл-опцион | Дн. до след. куп. | Доходность | Дюрация | Цена посл. сделки | Z-спрэд | Изм. цены | Изм. цены за нед. | Изм. цены за месяц | Объем выпуска, млн у.е. | Валюта (у.е.) | Moody's | Fitch | S&P |
|---------------------------|-------|------------|-------------|-------------------|------------|---------|-------------------|---------|-----------|-------------------|--------------------|-------------------------|---------------|---------|-------|------|
| Акбарс 22 | 8,00 | 13.07.2022 | N.A. | 136 | 7,42 | 3,00 | 101,69 | 487 | -0,20 | -0,28 | -2,59 | 600 | USD | | WD | |
| Альфа Банк 19 | 7,50 | 26.09.2019 | N.A. | 27 | 4,24 | 2,56 | 101,84 | 159 | -0,00 | -0,09 | -0,42 | 750 | USD | Ba3 | BB | BB |
| Альфа Банк 21 | 7,75 | 28.04.2021 | N.A. | 60 | 4,92 | 2,00 | 105,74 | 233 | +0,03 | +0,10 | -0,74 | 1000 | USD | Ba1 | BB+ | BB+ |
| Альфа Банк 25 | 9,50 | 18.02.2025 | 18.02.2020 | 172 | 5,55 | 0,95 | 103,70 | 289 | -0,01 | -0,04 | +0,41 | 250 | USD | B1u | BB | |
| Банк СПБ 2018 | 11,00 | 24.10.2018 | N.A. | | N.A. | N.A. | N.A. | N.A. | - | - | - | 101 | USD | WR | WD | |
| Банк СПБ 2019 | 10,75 | 22.04.2019 | N.A. | 54 | 3,47 | 0,15 | 101,09 | 88 | -0,02 | -0,50 | -0,64 | 100 | USD | | B+ | |
| Банк ФК Открытие 19 | 10,00 | 26.04.2019 | N.A. | 58 | 2851,00 | 0,16 | 17,63 | N.A. | +0,03 | +0,09 | +0,52 | 500 | USD | WR | WD | |
| Восточный Экспресс Банк | 10,00 | N.A. | N.A. | 91 | 19,03 | 5,51 | 52,50 | 1 637 | - | - | +0,00 | 125 | USD | NR | | |
| ВТБ 20 | 6,55 | 13.10.2020 | N.A. | 45 | 4,53 | 1,54 | 103,14 | 190 | +0,00 | +0,12 | -0,44 | 1000 | USD | Baa3 | WD | BB- |
| ВТБ 22 | 6,95 | 17.10.2022 | N.A. | 49 | 6,35 | 3,20 | 101,92 | 380 | +0,14 | +0,40 | -0,18 | 1500 | USD | Ba2 | WD | B- |
| ВТБ 24 (CHF) | 5,00 | 24.10.2024 | 24.10.2019 | 239 | 2,22 | 0,66 | 101,78 | 289 | - | +0,15 | -0,12 | 350 | CHF | | | |
| ВТБ 35 | 6,25 | 30.06.2035 | N.A. | 123 | 6,19 | 10,39 | 100,62 | 342 | - | - | - | 1000 | USD | Baa3 | WD | BBB- |
| ВЭБ 2018 | 4,22 | 21.11.2018 | N.A. | | N.A. | N.A. | N.A. | N.A. | - | - | - | 850 | USD | | NR | NR |
| ВЭБ 2020 | 6,90 | 09.07.2020 | N.A. | 132 | 5,22 | 1,32 | 102,18 | 258 | +0,04 | +0,40 | -0,20 | 1600 | USD | | BBB- | BBB- |
| ВЭБ 2022 | 6,03 | 05.07.2022 | N.A. | 128 | 5,48 | 3,07 | 101,63 | 294 | +0,02 | +0,26 | -0,58 | 1000 | USD | | BBB- | BBB- |
| ВЭБ 2023 | 5,94 | 21.11.2023 | N.A. | 83 | 5,63 | 4,14 | 101,28 | 308 | +0,16 | +0,49 | -0,21 | 1150 | USD | | BBB- | BBB- |
| ВЭБ 2023 (EUR) | 4,03 | 21.02.2023 | N.A. | 359 | 2,83 | 3,76 | 104,49 | 281 | +0,06 | +0,01 | +0,02 | 500 | EUR | | BBB- | BBB- |
| ВЭБ 2025 | 6,80 | 22.11.2025 | N.A. | 84 | 5,99 | 5,45 | 104,42 | 341 | +0,26 | +0,57 | -0,48 | 1000 | USD | | BBB- | BBB- |
| Газпромбанк 19 | 7,25 | 03.05.2019 | N.A. | 65 | 3,44 | 0,18 | 100,68 | 85 | -0,07 | -0,23 | -0,54 | 500 | USD | B2 | BB | B- |
| Газпромбанк 19-2 | 4,96 | 05.09.2019 | N.A. | 6 | 4,36 | 0,51 | 100,31 | 171 | -0,00 | -0,01 | -0,26 | 750 | USD | | BB+ | BB+ |
| Газпромбанк 24 (RUB) | 8,75 | 29.06.2024 | N.A. | 122 | 27,16 | 3,72 | 50,77 | 1 824 | +0,12 | +1,03 | -50,64 | 13 500 | RUB | | BB | |
| Газпромбанк 20 | 6,50 | 17.07.2020 | N.A. | 140 | 7,52 | 1,34 | 98,67 | 488 | -0,21 | -0,45 | -2,32 | 400 | USD | NR | | |
| Газпромбанк 23 | 7,50 | 28.12.2023 | N.A. | | N.A. | N.A. | N.A. | N.A. | - | - | - | 750 | USD | WR | WD | |
| Газпромбанк 24 (CHF) | 5,13 | 13.05.2024 | 13.05.2019 | 75 | 3,26 | 0,21 | 100,36 | 394 | +0,00 | -0,05 | -0,32 | 350 | CHF | | BB | |
| Кредит Европа Банк 2019 | 8,50 | 15.11.2019 | N.A. | 77 | 9,00 | 0,70 | 99,64 | 635 | -0,20 | -0,01 | +0,33 | 250 | USD | B2 | B+ | |
| МКБ 25 (RUB) | 16,50 | 26.05.2025 | 26.05.2020 | 88 | 13,94 | 1,14 | 102,77 | 504 | +0,46 | +0,00 | -0,45 | 5000 | RUB | | B | |
| Открытие Холдинг 17 (RUB) | 9,00 | 18.06.2022 | N.A. | 110 | 9,09 | 2,87 | 100,43 | 25 | +0,30 | +1,16 | +0,50 | 18 000 | RUB | | | |
| Промсвязьбанк 19 | 10,20 | 06.11.2019 | N.A. | | N.A. | N.A. | N.A. | N.A. | - | - | - | 600 | USD | WR | WD | |
| Промсвязьбанк 21 | 10,50 | 17.03.2021 | N.A. | | N.A. | N.A. | N.A. | N.A. | - | - | - | 100 | USD | | | |
| Промсвязьбанк 21-2 | 10,50 | 30.07.2021 | N.A. | | N.A. | N.A. | N.A. | N.A. | - | - | - | 333 | USD | WR | WD | |
| Ренессанс Кредит 18 | 13,50 | 21.06.2018 | N.A. | | N.A. | N.A. | N.A. | N.A. | - | - | - | 150 | USD | WR | WD | |
| Ренессанс Кредит 19 | 13,50 | 22.05.2019 | N.A. | 84 | 10,95 | 0,24 | 100,50 | 849 | - | - | -0,12 | 100 | USD | NR | | |
| РСХБ 23 | 8,50 | 16.10.2023 | N.A. | 48 | 7,69 | 3,83 | 103,09 | 514 | +0,26 | +0,34 | +0,89 | 500 | USD | NR | | |
| Сбербанк 18 (TRY) | 7,40 | 04.03.2018 | N.A. | | N.A. | N.A. | N.A. | N.A. | - | - | - | 550 | TRY | WR | NR | |
| Сбербанк 19 | 5,18 | 28.06.2019 | N.A. | 121 | 3,53 | 0,34 | 100,54 | 92 | -0,02 | +0,02 | -0,12 | 1000 | USD | Baa3 | BBB- | |
| Сбербанк 19-2 | 4,15 | 06.03.2019 | N.A. | 7 | 2,89 | 0,02 | 100,03 | 82 | +0,02 | +0,02 | +0,02 | 500 | USD | Baa3 | BBB- | |
| Сбербанк 19 (EUR) | 3,08 | 07.03.2019 | N.A. | 8 | - | 0,03 | 100,11 | -62 | -0,00 | -0,00 | -0,27 | 500 | EUR | Baa3 | BBB- | |
| Сбербанк 19-2 (EUR) | 3,35 | 15.11.2019 | N.A. | 261 | 0,49 | 0,72 | 102,03 | 73 | +0,00 | -0,00 | -0,01 | 1000 | EUR | Baa3 | BBB- | |
| Сбербанк 21 | 5,72 | 16.06.2021 | N.A. | 109 | 4,64 | 2,17 | 102,32 | 205 | +0,05 | +0,13 | -0,23 | 1000 | USD | Baa3 | BBB- | |
| Сбербанк 22 | 6,13 | 07.02.2022 | N.A. | 161 | 4,72 | 2,73 | 103,81 | 216 | +0,13 | +0,39 | +0,08 | 1500 | USD | Baa3 | BBB- | |
| Сбербанк 22-2 | 5,13 | 29.10.2022 | N.A. | 61 | 4,98 | 3,34 | 100,46 | 244 | +0,16 | +0,76 | +1,44 | 2000 | USD | Ba1 | BB+ | |
| Сбербанк 23 | 5,25 | 23.05.2023 | N.A. | 85 | 5,10 | 3,81 | 100,56 | 256 | +0,14 | +0,75 | +1,51 | 1000 | USD | | BB+ | |
| Сбербанк 24 | 5,50 | 26.02.2024 | 26.02.2019 | 1 | 5,70 | 0,00 | 100,00 | 312 | - | +0,02 | -0,34 | 1000 | USD | | BB+ | |
| Транскапиталбанк | 10,00 | 18.09.2020 | N.A. | 19 | 51,11 | 1,36 | 59,08 | 4 847 | +0,00 | +0,01 | -0,05 | 100 | USD | WR | | |
| ХМБ Открытие 23 | 10,00 | 18.06.2023 | N.A. | | N.A. | N.A. | N.A. | N.A. | - | - | - | 200 | USD | WR | | |
| ХФ Банк 20 | 9,38 | 24.04.2020 | N.A. | | N.A. | N.A. | N.A. | N.A. | - | - | - | 500 | USD | WR | WD | |
| ХФ Банк 21 | 10,50 | 19.04.2021 | 17.04.2019 | 49 | 3,12 | 0,14 | 101,00 | 54 | +0,13 | +0,07 | -0,22 | 200 | USD | NR | B+ | |
| Экспобанк 21 | 8,00 | 22.04.2021 | N.A. | 54 | 5,90 | 1,99 | 104,22 | 331 | -0,15 | +0,04 | +0,45 | 20 | USD | | | |

Итоги торгов еврооблигациями нефинансового сектора

| Выпуск | Купон | Погашение | Колл-опцион | Дн. до след. куп. | Доходность | Дюрация | Цена посл. сделки | Z-спрэд | Изм. цены | Изм. цены за нед. | Изм. цены за месяц | Объем выпуска, млн у.е | Валюта (у.е.) | Moody's | Fitch | S&P |
|-------------------------|-------|------------|-------------|-------------------|------------|---------|-------------------|---------|-----------|-------------------|--------------------|------------------------|---------------|---------|-------|------|
| DME Airport 2021 | 5,88 | 11.11.2021 | N.A. | 73 | 5,49 | 2,50 | 100,94 | 292 | +0,09 | +0,24 | +0,24 | 350 | USD | | BB+ | NR |
| EDC 2020 | 4,88 | 17.04.2020 | N.A. | 49 | 4,61 | 1,10 | 100,28 | 196 | +0,00 | +0,05 | -0,03 | 600 | USD | | BB+ | BB+ |
| Global Ports 22 | 6,87 | 25.01.2022 | N.A. | 148 | 5,78 | 2,68 | 102,88 | 322 | +0,09 | +0,12 | -0,03 | 350 | USD | Ba3 | BB | |
| Global Ports 23 | 6,50 | 22.09.2023 | N.A. | 23 | 5,87 | 3,93 | 102,51 | 332 | +0,14 | +0,17 | -0,16 | 350 | USD | Ba3 | BB | |
| Алроса 20 | 7,75 | 03.11.2020 | N.A. | 65 | 4,26 | 1,58 | 105,61 | 163 | +0,07 | +0,09 | -0,04 | 1 000 | USD | Baa2 | BB+ | BBB- |
| АФК Система 19 | 6,95 | 17.05.2019 | N.A. | 79 | 5,17 | 0,22 | 100,37 | 258 | +0,02 | +0,04 | -0,27 | 500 | USD | | BB- | B+ |
| Вымпелком 21 | 7,75 | 02.02.2021 | N.A. | 156 | 3,11 | 1,83 | 108,62 | 50 | +0,07 | -0,01 | +0,02 | 1 000 | USD | Ba2 | BB+ | BB+ |
| Вымпелком 22 | 7,50 | 01.03.2022 | N.A. | 2 | 4,05 | 2,68 | 109,71 | 149 | +0,09 | +0,13 | +0,26 | 1 500 | USD | Ba2 | BB+ | BB+ |
| Вымпелком 23 | 5,95 | 13.02.2023 | N.A. | 167 | 4,96 | 3,59 | 103,53 | 241 | +0,17 | +0,04 | -0,13 | 1 000 | USD | Ba2 | BB+ | BB+ |
| ГТЛК 21 | 5,95 | 19.07.2021 | N.A. | 142 | 5,80 | 2,25 | 100,32 | 322 | +0,02 | -0,01 | -0,32 | 500 | USD | Ba2 | BB | |
| ДВМП 2020 | 8,75 | 02.05.2020 | N.A. | | | N.A. | N.A. | N.A. | | | | 325 | USD | | WD | NR |
| Евраз 20 | 6,50 | 22.04.2020 | N.A. | 54 | 4,21 | 1,11 | 102,55 | 156 | +0,30 | +0,34 | +0,25 | 1 000 | USD | | BB | BB |
| Металлоинвест 2020 | 5,63 | 17.04.2020 | N.A. | 49 | 4,52 | 1,10 | 101,21 | 186 | +0,03 | +0,01 | -0,03 | 1 000 | USD | Ba2 | BB | BB |
| МТС 20 | 8,63 | 22.06.2020 | N.A. | 115 | 4,15 | 1,26 | 105,68 | 151 | +0,02 | -0,03 | -0,11 | 750 | USD | Ba1u | BB+ | BB |
| МТС 23 | 5,00 | 30.05.2023 | N.A. | 92 | 5,07 | 3,84 | 99,73 | 253 | +0,10 | +0,18 | +0,38 | 500 | USD | Ba1u | BB+ | BB |
| НЛМК 19 | 4,95 | 26.09.2019 | N.A. | 27 | 3,55 | 0,57 | 100,79 | 91 | -0,01 | +0,01 | -0,12 | 500 | USD | Baa2 | BBB- | BBB- |
| Норникель 2020 | 5,55 | 28.10.2020 | N.A. | 60 | 4,19 | 1,59 | 102,17 | 156 | +0,06 | +0,06 | +0,13 | 1 000 | USD | Baa2 | BBB-* | BBB- |
| Норникель 2022 | 6,63 | 14.10.2022 | N.A. | 46 | 4,73 | 3,23 | 106,25 | 218 | +0,17 | +0,27 | +0,04 | 1 000 | USD | Baa2 | BBB-* | BBB- |
| Норникель 2023 | 4,10 | 11.04.2023 | N.A. | 43 | 4,79 | 3,77 | 97,43 | 225 | +0,20 | +0,48 | +0,09 | 1 000 | USD | | BBB-* | BBB- |
| Петропавловск 20 (conv) | 9,00 | 18.03.2020 | N.A. | 19 | 10,88 | 1,00 | 98,14 | 3397 | +0,32 | +0,26 | +5,40 | 100 | USD | | | |
| Полус Золото 2020 | 5,63 | 29.04.2020 | N.A. | 61 | 4,53 | 1,13 | 101,23 | 188 | +0,14 | +0,19 | -0,09 | 750 | USD | | BB | BB |
| РЖД 2019 (RUB) | 8,30 | 02.04.2019 | N.A. | 34 | 8,18 | 0,09 | 100,01 | - | -0,00 | +0,05 | +0,03 | 37 500 | RUB | Baa2 | BBB- | BBB- |
| РЖД 2021 (CHF) | 2,73 | 26.02.2021 | N.A. | 364 | 0,33 | 1,97 | 104,77 | 93 | +0,05 | +0,03 | +0,44 | 150 | CHF | Baa2 | BBB- | BBB- |
| РЖД 2021 (EUR) | 3,37 | 20.05.2021 | N.A. | 82 | 1,03 | 2,13 | 105,12 | 117 | +0,05 | +0,08 | -0,00 | 1 000 | EUR | Baa2 | BBB- | BBB- |
| РЖД 2022 | 5,70 | 05.04.2022 | N.A. | 37 | 4,57 | 2,83 | 103,23 | 202 | +0,10 | +0,09 | +0,03 | 1 400 | USD | Baa2 | BBB- | BBB- |
| РЖД 2023 (EUR) | 4,60 | 06.03.2023 | N.A. | 7 | 1,91 | 3,63 | 110,33 | 189 | +0,09 | +0,09 | -0,03 | 500 | EUR | Baa2 | BBB- | BBB- |
| РЖД 2031 (GBP) | 7,49 | 25.03.2031 | N.A. | 26 | 5,07 | 8,34 | 121,59 | 369 | +0,10 | +0,20 | +0,58 | 650 | GBP | Baa2 | BBB- | BBB- |
| Северсталь 22 | 5,90 | 17.10.2022 | N.A. | 49 | 4,67 | 3,27 | 104,06 | 212 | +0,10 | +0,17 | +0,16 | 750 | USD | Baa2 | BBB- | BBB- |
| Сибур 2023 | 4,13 | 05.10.2023 | N.A. | 37 | 4,93 | 4,17 | 96,73 | 238 | +0,14 | +0,16 | -0,05 | 500 | USD | Baa3 | BB+ | |
| ТМК 20 | 6,75 | 03.04.2020 | N.A. | 35 | 5,23 | 1,05 | 101,60 | 257 | +0,00 | -0,27 | -0,33 | 500 | USD | B1 | | B+ |
| ФСК 19 (RUB) | 8,45 | 13.03.2019 | N.A. | 14 | 8,34 | 0,04 | 100,01 | 118 | -0,00 | +0,00 | -0,00 | 17 500 | RUB | Baa3 | BBB- | BBB- |

Календарь событий долговых рынков на 25 февраля

- ВТБ-КС-3-145 75 000 000 000 руб.

Заявление об ограничении ответственности. Настоящие обзоры подготовлены в информационных целях, Они ни в коем случае не являются и не должны рассматриваться как предложение купить или продать соответствующие ценные бумаги, Информация, содержащаяся в данных обзорах, получена из вызывающих доверия открытых источников, Несмотря на то, что при подготовке обзоров были предприняты необходимые меры для получения достоверной информации, ПАО "ИК РУСС-ИНВЕСТ" не исключает возможность включения в обзор ошибочной информации, предоставленной соответствующими источниками, и не несет за это ответственности, ПАО "ИК РУСС-ИНВЕСТ", его работники и клиенты могут быть заинтересованы в покупке или продаже ценных бумаг, упомянутых в обзорах.

ПАО "ИК РУСС-ИНВЕСТ"

<http://www.russ-invest.com>

Москва

Тел: +7(495) 363-93-80

Факс: +7(495) 363-93-90

E-mail: mail@russ-invest.com

Адрес: Москва, 119019, 5-3/12 Нащокинский переулок

© 2007 | ПАО "ИК РУСС-ИНВЕСТ"

Лицензия № 045-11769-001000

Лицензия № 045-08757-000100

Лицензия № 045-06310-100000

Лицензия № 045-06312-010000