

## Комментарий

13 апреля, в пятницу, рынок корпоративного рублевого долга на фоне повышенных оборотов демонстрировал рост котировок. Около четверти сделок пришлось на выпуски с дюрацией от года до 2 лет, прибавившие в среднем по 2,8%. Половина сделок пришлось на более короткие облигации, которые выросли на 20-25 б.п.

Драйверами рынка оказались бонды банковского сегмента. Безоговорочным лидером в секторе оказался выпуск ОткрФКБОП2 (+7,1%). Отрасли розницы и транспорта выглядели хуже рынка, и соответствующие выпуски потеряли в среднем по 0,7% и 0,3%.

На рынке рублевого госдолга наблюдалось снижение котировок. По всей длине кривой ОФЗ потеряли в среднем по 0,4%. Торговые обороты понизились до 36,7 млрд руб. Аутсайдерами пятницы оказались серии 26224 и 26221, которые упали в цене на 0,6%.

Единой динамики в секторе российских корпоративных евробондов выявлено не было. Рост на 15 б.п. показали выпуски нефтегазовой индустрии Евробонды ВЭБа и Газпромбанка, в свою очередь, подешевели в среднем на 0,2% и 0,1% соответственно.

## Индикаторы рынка

	Значение закрытия	Изм. к пред. дню	Изм. за неделю
<b>Золото</b>	1346,20	+0,84%	+0,74%
<b>Нефть Brent</b>	72,58	+0,77%	+5,72%
<b>5-летний CDS</b>	143	-0,20%	+2,59%
<b>Бивалютная корзина</b>	68,56	+0,14%	+2,50%
<b>Mosprime o/n</b>	7,33	+0,04	+0,04
<b>Депозиты в ЦБ</b>	2818,2	-9,4	-337,1
<b>Остатки на корп. сч.</b>	2134,3	-66,2	+375,5
<b>UST 2</b>	2,36	+0,01	+0,08
<b>UST 10</b>	2,83	-0,01	+0,05
<b>Russia 2028</b>	4,97	+0,04	+0,21
<b>Brazil 2028</b>	5,85	-0,03	-0,04
<b>Turkey 2028</b>	5,62	-0,05	-0,02
<b>Portugal 10 yr</b>	1,64	-0,04	-0,04
<b>Ireland 10 yr</b>	0,92	-0,01	+0,01
<b>Italy 10 yr</b>	1,79	-0,02	+0,03
<b>Greece 10 yr</b>	4,07	+0,08	+0,10

Источник: Bloomberg, ПАО Московская биржа  
Оценка: ПАО «ИК РУСС-ИНВЕСТ»

### Рынок внешнего долга

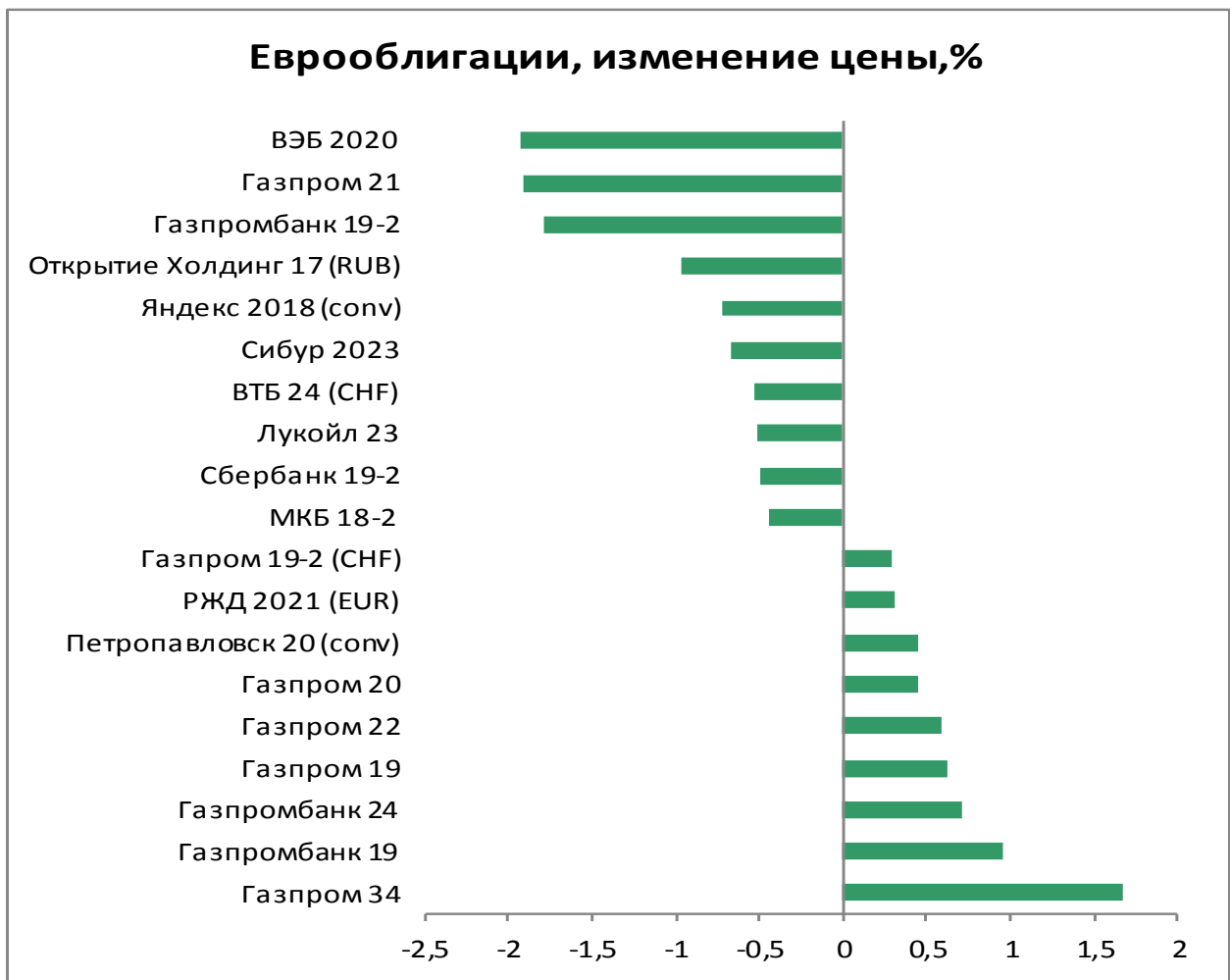
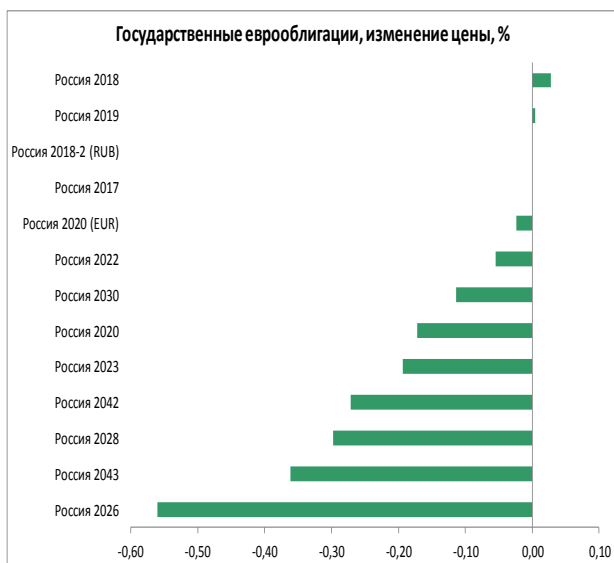
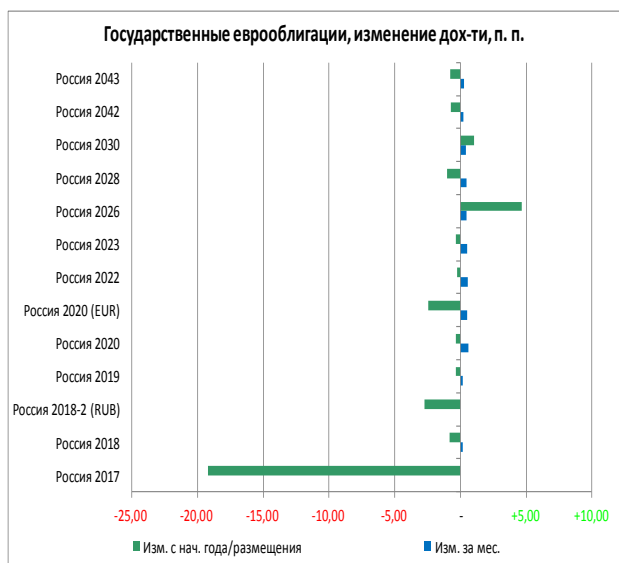

### Российский долговой рынок

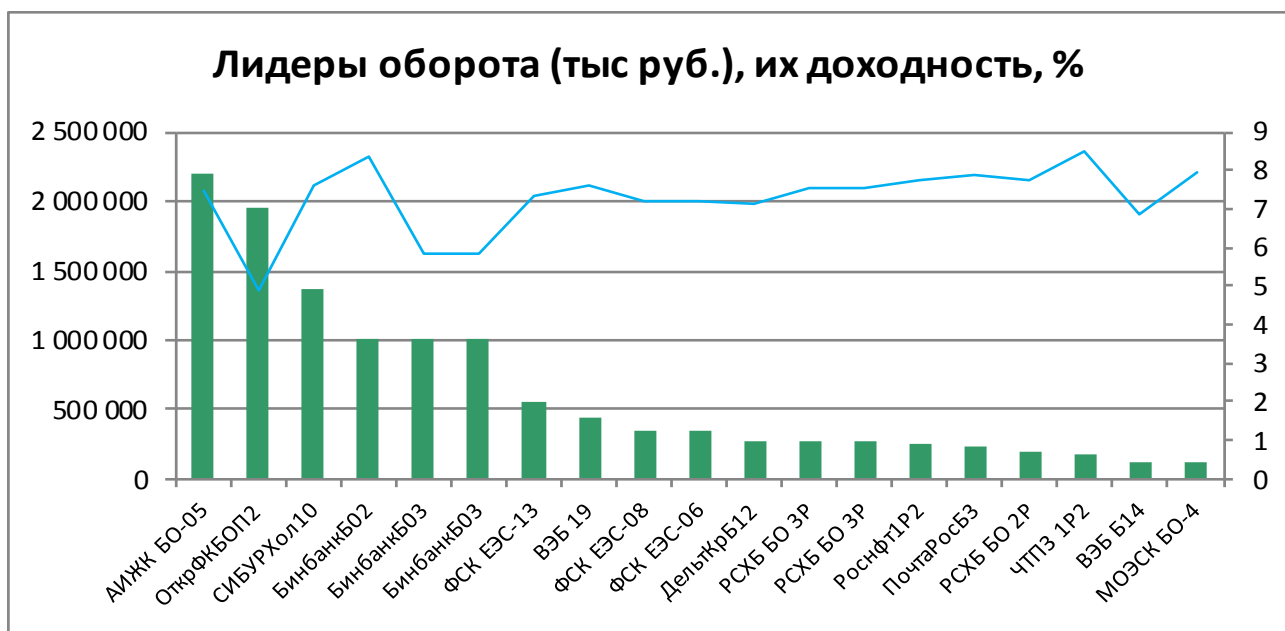
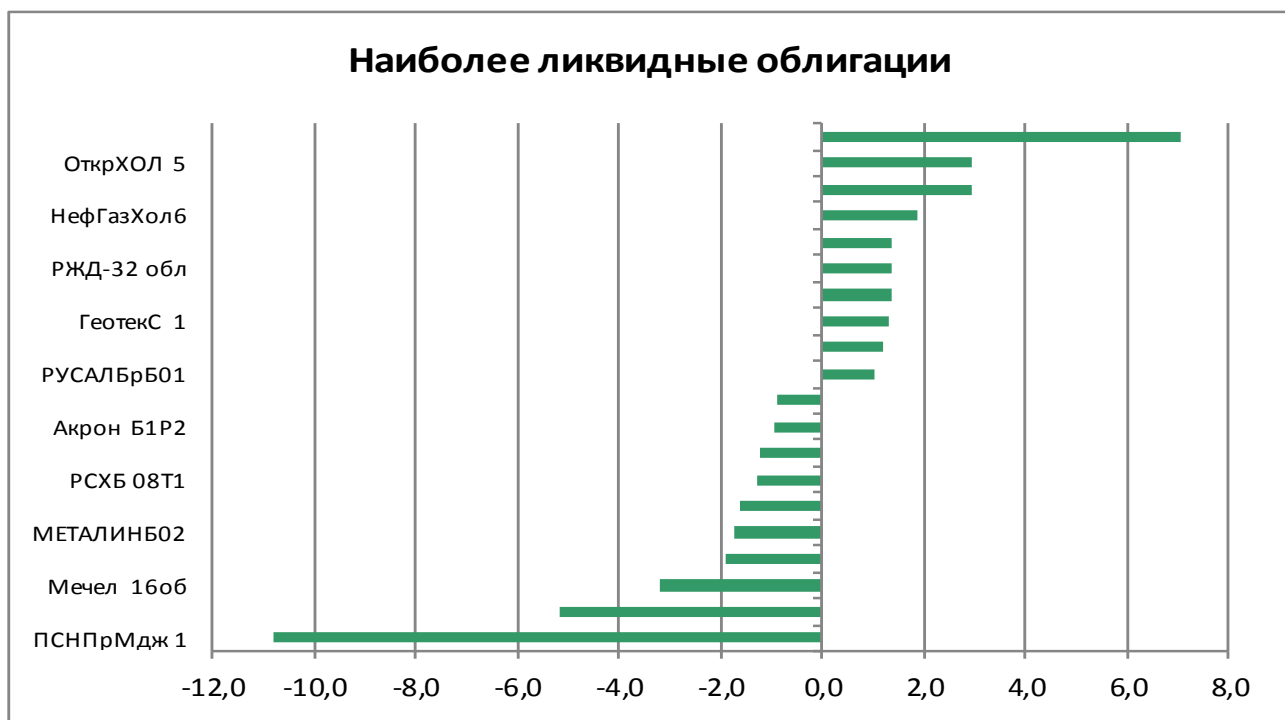

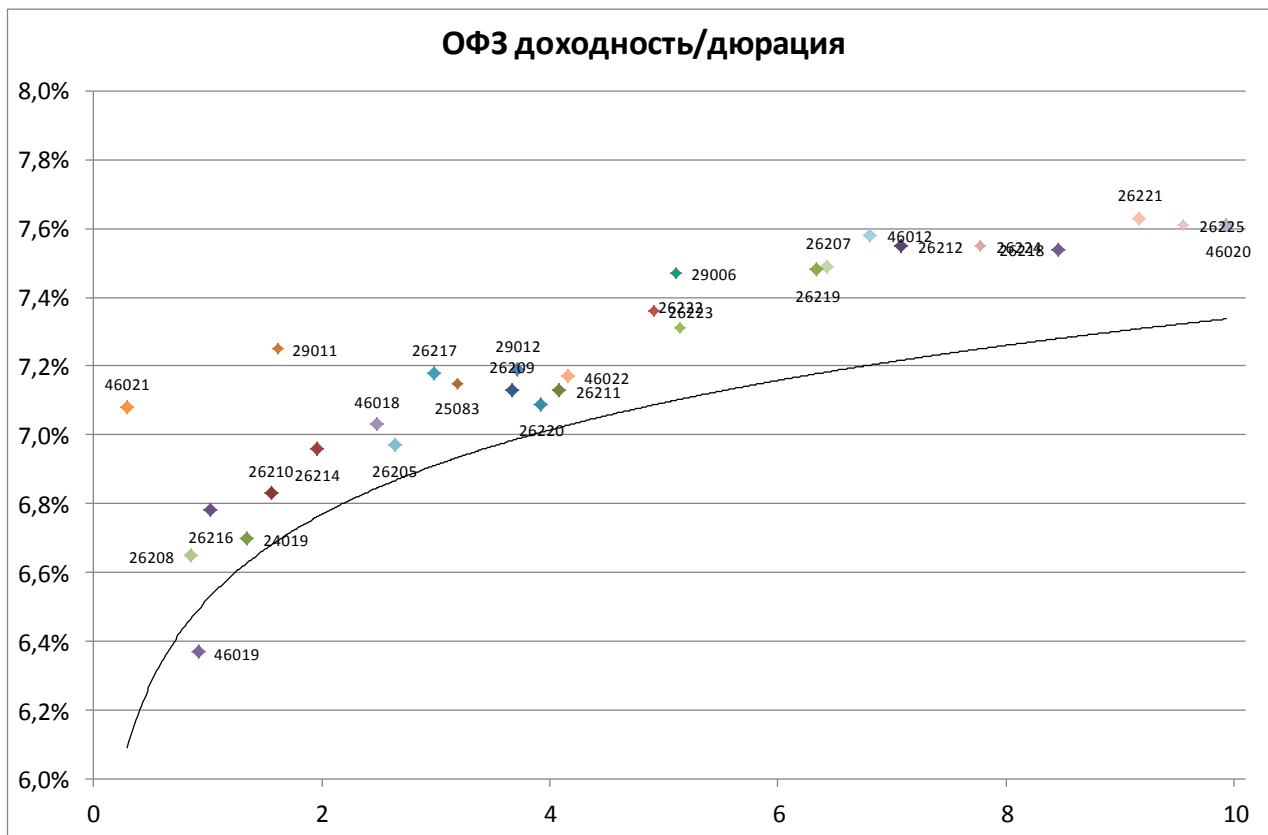

Выпуск	Купон	Погашение	Дюрация	Доходность	Посл. цена	Изм. цены	Выпуск	Купон	Погашение	Дюрация	Доходность	Посл. цена	Изм. цены
46019	2,01	20.03.2019	0,92	6,37	96,20	+0,08%	26215	7,00	16.08.2023	4,50	6,99	100,55	-0,50%
46021	5,00	08.08.2018	0,30	7,08	99,40	-0,10%	52001	2,50	16.08.2023	2,50	2,68	99,20	+0,10%
46014	7,00	29.08.2018	0,35	5,74	100,47	+0,46%	46022	6,00	19.07.2023	4,16	7,17	93,98	-1,06%
46005	0,00	09.01.2019	0,73	5,75	95,99	+0,30%	26223	6,50	28.02.2024	4,91	7,36	96,55	-0,43%
26208	7,50	27.02.2019	0,85	6,65	100,78	-0,06%	26222	7,10	16.10.2024	5,14	7,31	99,56	-0,35%
24019	9,13	16.10.2019	1,35	6,70	101,65	-0,10%	29006	9,12	29.01.2025	5,11	7,47	107,13	-0,04%
26210	6,80	11.12.2019	1,56	6,83	100,11	-0,05%	46011	10,00	20.08.2025	4,25	3,53	131,30	-
26216	6,70	15.05.2019	1,03	6,78	100,03	-0,07%	26219	7,75	16.09.2026	6,34	7,48	102,50	-0,58%
29011	8,96	29.01.2020	1,62	7,25	102,29	-0,05%	26207	8,15	03.02.2027	6,43	7,49	105,11	-0,48%
26214	6,40	27.05.2020	1,96	6,96	99,14	-0,08%	46023	8,16	23.07.2026	3,68	4,29	115,00	-
46018	6,50	24.11.2021	2,48	7,03	99,14	-0,36%	26212	7,05	19.01.2028	7,08	7,55	97,50	-0,33%
26205	7,60	14.04.2021	2,64	6,97	102,00	-0,14%	52002	2,50	02.02.2028	4,36	2,83	97,40	+0,21%
26217	7,50	18.08.2021	2,99	7,18	101,30	-0,20%	26224	6,90	23.05.2029	7,78	7,55	96,18	-0,59%
25083	7,00	15.12.2021	3,19	7,15	99,89	-0,39%	26218	8,50	17.09.2031	8,47	7,54	109,22	-0,50%
26209	7,60	20.07.2022	3,67	7,13	102,16	-0,33%	26221	7,70	23.03.2033	9,16	7,63	101,90	-0,58%
26220	7,40	07.12.2022	3,92	7,09	101,67	-0,36%	26225	7,25	10.05.2034	9,56	7,61	97,98	-0,48%
29012	8,95	16.11.2022	3,72	7,19	103,16	-0,19%	46020	6,90	06.02.2036	9,94	7,61	94,51	-0,47%
26211	7,00	25.01.2023	4,09	7,13	99,97	-0,62%	46012	8,39	05.09.2029	6,81	7,58	98,50	-

Итоги торгов облигациями металлургического и горнодобывающего секторов

Выпуск	Купон	Погашение	Оферта	Дней до след. к	Доходность	Дюрация	Цена посл. сделки	Спрэд к бескупонной кривой РФЗ	Изм. цены за ден	Изм. цены за нед	Изм. цены за мес	Объем выпуска млн р	Moody's	Fitch	S&P
Uranium 01	0,00	24.11.2021		44	8,79	3,61	73,76	173				14 300		WD	NR
Uranium 02	10,25	11.08.2023	14.08.2020	123	9,71	2,10	101,54	275	-0,53%	-0,46%	+0,07%	12 500		WD	NR
АшинМЗ БО1	3,90	17.06.2024		70	6,17	0,12	88,90	-109	-	-0,11%	-4,42%	1 000			
ЕврХол8	12,95	18.06.2025	26.06.2019	72	8,30	1,11	105,35	143	-0,09%	-1,15%	-1,40%	15 000			BB
ЕврХол1P1R	12,60	23.03.2021		162	7,08	2,55	114,75	8	+1,26%	+0,41%	+0,22%	15 000			BB
МЕТАЛИНВ01	11,85	21.10.2025	26.10.2021	15	7,52	1,38	106,82	47	-	-	-	10 000	Ba2	BB	BB
МЕТАЛИНВ02	10,95	17.03.2026	23.03.2021	162	7,90	2,59	108,25	90	-1,74%	-2,04%	-1,99%	10 000	Ba2	BB	BB
МЕТАЛИНВ07	11,90	12.02.2026		129	7,29	3,86	119,07	-9	-	-	-	5 000	Ba2	BB	BB
МЕТАЛИНВ08	10,95	17.03.2026	23.03.2021	162	7,90	2,59	108,25	90	-0,66%	-1,81%	-1,81%	5 000	Ba2	BB	BB
МЕТАЛИНВ 1	0,01	07.03.2022		147	0,01	3,89	100,00	-707	-	-	-	5 000	Ba2	BB	BB
МЕТАЛИНВ 2	7,65	27.01.2023		109	7,25	4,04	102,11	10	-	-	+0,20%	5 000	Ba2	BB	BB
МЕТАЛИНВ 3	7,65	27.01.2023		109	7,25	4,04	102,11	10	-	-	+0,26%	5 000	Ba2	BB	BB
МЕТАЛИНВ 5	0,01	07.03.2022		147	4,27	3,89	85,00	-281	-	-	-	10 000	Ba2	BB	BB
МЕТАЛИНВ 6	0,01	10.03.2022		150	3,11	3,90	88,79	-397	-	-	-	10 000	Ba2	BB	BB
Мечел 4о6	11,13	15.07.2021					95,64		-	-	-6,24%	5 000			
Мечел 13о6	12,25	25.02.2020		134	8,21	1,14	99,96	128	+0,75%	+0,84%	-0,39%	5 000			
Мечел 14о6	12,25	25.02.2020		134	8,62	1,12	99,53	169	-0,17%	+0,13%	-0,73%	5 000			
Мечел 15о6	8,00	09.02.2021		120	8,63	2,52	98,88	163	-	-	+7,48%	5 000			
Мечел 16о6	8,00	09.02.2021		120	12,67	2,53	90,00	567	-3,20%	-1,85%	-3,06%	5 000			
Мечел 17о6	12,13	27.05.2021					96,19		-0,11%	+1,15%	+1,41%	5 000			
Мечел 18о6	12,13	27.05.2021					96,46		-0,03%	+1,43%	+1,74%	5 000			
Мечел 19о6	12,13	01.06.2021					96,00		-0,31%	+1,05%	+1,28%	5 000			
НЛМК БО-08	0,00	16.10.2025										5 000	Baa3	BBB-	BBB-
НЛМК БО-13	0,00	02.10.2023										5 000	Baa3	BBB-	BBB-
НорНик БО5	11,60	06.02.2026		123	7,08	2,47	111,72	-30	-	-	+1,13%	15 000	Baa3	BBB- *	BBB-
ПолюсБ1	12,10	03.07.2025	08.07.2021	87	7,56	2,71	113,19	53	-0,54%	-0,72%	-1,45%	5 000	Ba1	BB-	BB-
ПолюсБ2	12,10	03.07.2025	08.07.2021	87	7,12	2,72	114,50	9	-	+0,22%	-	5 000	Ba1	BB-	BB-
ПолюсБ3	12,10	03.07.2025	08.07.2021	87	7,74	2,72	112,66	71	+0,68%	-0,91%	-1,91%	5 000	Ba1	BB-	BB-
РУСАЛБал08	9,00	05.04.2021	08.04.2019	175	10,94	0,96	98,50	409	+2,60%	+2,60%	-1,51%	15 000		WD	
РУСАЛБрБ01	12,85	07.04.2026	16.04.2019	1	12,69	0,91	100,49	584	+1,01%	+2,96%	-4,27%	10 000		WD	
Спектр 01	8,50	12.03.2026					100,00		-	+0,01%	-	3 000			
СУЭКФБ1P1R	10,50	23.10.2019		9	7,17	1,38	104,90	27	-	-	-0,18%	8 000	Ba3		
СУЭК-Фин01	8,25	26.06.2020	29.06.2018	74	12,70	0,18	99,18	591	-	-	-1,02%	10 000	Ba3		
СУЭК-Фин05	8,25	10.08.2023	15.08.2019	122	7,82	1,27	100,70	94	-0,10%	-0,10%	-0,62%	10 000	Ba3		
СУЭК-Фин07	12,50	19.08.2025	25.08.2020	134	12,87	2,00	100,00	591	-	-	-	5 000	Ba3		
СУЭК-Фин08	12,50	19.08.2025	25.08.2020	134	12,87	2,00	100,00	591	-	-	-	5 000	Ba3		
ТМК БО-5	13,00	01.04.2026	10.04.2019	177	6,92	0,95	105,80	7	+0,52%	-0,08%	+0,27%	5 000	B1		B+
ТМК БО-6	9,75	13.04.2027	21.04.2020	8	7,17	1,80	105,00	23	-	+0,62%	+0,96%	5 000	B1		B+
ТМК БО-7	9,35	21.05.2027	28.05.2021	46	7,66	2,68	105,00	64	-	-	+1,20%	10 000	B1		B+
УАХМФИН1P1	5,00	25.07.2025		109	4,68	6,08	101,90	-266	-	-	+0,20%	1 000			
ЧТПЗ 1P1	10,75	24.12.2020		73	8,25	2,35	106,30	126	-0,42%	-0,55%	-0,37%	5 000	Ba3	BB-	
ЧТПЗ 1P2	9,85	10.02.2022		122	8,47	3,25	104,98	140	-0,02%	-0,02%	-0,03%	5 000	Ba3	BB-	
ЧТПЗ 1P3	9,70	21.03.2024		73	8,31	4,61	107,67	107	+1,10%	+1,01%	+0,62%	5 000	Ba3	BB-	
ЧТПЗ 1P4	8,95	08.06.2027	15.06.2021	64	8,12	2,75	102,70	110	-	-1,24%	+0,88%	10 000	Ba3	BB-	
ЧТПЗ 1P4	8,95	08.06.2027	15.06.2021	64	8,12	2,75	102,70	110	-	-1,24%	+0,88%	10 000	Ba3	BB-	



Итоги торгов облигациями химического сектора

Выпуск	Купон	Погашение	Оферта	Дней до след. ку	Доходность	Дюрация	Цена посл. сделк	Спрэд к бескупонной кривой О	Изм. цены за ден	Изм. цены за не	Изм. цены за мес	Объем выпуска млн руб	Moody's	Fitch	S&P
Акрон 04	10,20	18.05.2021	19.05.2020	36	7,45	1,87	105,50	51	-	-0,75%	+0,05%	3 750	Ba3	BB-	
Акрон 05	10,20	18.05.2021	19.05.2020	36	7,97	1,87	104,50	103	-	-0,90%	-1,42%	3 750	Ba3	BB-	
Акрон Б1Р1	9,55	24.09.2026	01.10.2020	171	7,50	2,25	104,84	53	-	-0,67%	-0,39%	5 000	Ba3	BB-	
Акрон Б1Р2	8,60	25.05.2027	30.11.2021	50	7,84	3,11	102,80	78	-0,96%	-1,15%	-2,10%	5 000	Ba3	BB-	
Акрон БО-2	9,10	20.11.2018		36	7,47	0,58	101,00	65	+1,00%	+1,00%	-0,49%	5 000	Ba3	BB-	
Акрон БО-3	9,10	20.11.2018		36	7,47	0,57	101,00	65	-	-0,20%	-0,49%	5 000	Ba3	BB-	
АРАГОН об	12,75	04.05.2022		23	0,20	3,87	100,00	-689	-	-	-	1 000			
ЕвроХим 02	12,40	26.06.2018		71	7,12	0,18	101,00	33	-	-0,29%	-0,41%	5 000		WD	NR
ЕвроХим 03	8,25	14.11.2018		30	8,40	0,56	100,00	159	-	-	+1,01%	5 000		WD	NR
ЕврХимБ1Р1	10,60	19.04.2019		3	7,33	0,94	103,25	48	-	-0,40%	-0,43%	15 000		WD	NR
ЕврХимБ1Р2	8,75	26.05.2020		40	7,27	1,91	103,09	32	-	+0,33%	-0,05%	15 000		WD	NR
ПолиплБ01	14,00	09.04.2019	09.10.2018	176	14,26	0,45	100,09	745	-1,78%	-2,54%	-2,83%	1 000			
ПолиплБ02	15,90	06.06.2018		51	-	0,12	103,02	-1 193	-	-	-	500			
ПолиплБ03	16,00	05.11.2021	11.05.2018	25	8,56	0,06	100,49	177	+0,09%	+0,48%	-0,95%	650			
ПолиплП1Б1	14,50	18.04.2023	23.04.2019	8								900			
УрКаПБОЗР	8,80	27.05.2020		44	8,11	1,92	101,60	116	-0,64%	-0,39%	-1,09%	15 000	Ba2	BB-	BB-

Итоги торгов облигациями телекоммуникационного сектора

Выпуск	Купон	Погашения	Оферта	Дней до след. к	Доходность	Дюрация	Цена посл. сделки	Спред к бескупонной кривой Ог	Изм. цены за ден	Изм. цены за нед	Изм. цены за мес	Объем выпуска, млн р	Moodv's	Fitch	S&P
ИКОМКОРБ1	13,25	13.12.2019	18.12.2018	66	5,64	0,64	105,00	-118	-	-	-	3 500			
ВымпелКБ02	1,00	03.10.2025	09.10.2020	179	1,00	2,45	100,00	-597	-	-	-	10 000	Ba2		BB
ВымпелКБ03	1,00	03.10.2025	09.10.2020	179	8,19	2,45	84,44	122	+0,11%	+5,54%	+1,13%	15 000	Ba2		BB
ВымпелКом2	7,00	14.03.2022	16.03.2020	154	7,06	1,81	100,10	13	-	-	-	10 000	Ba2		BB
ВымпелКом4	7,00	08.03.2022	10.03.2020	148	7,26	1,80	99,76	33	+1,58%	-0,03%	-0,32%	15 000	Ba2		BB
МегаФонБ1Р2	9,90	29.05.2026		53	7,88	2,59	106,20	48	-	-	-	10 000	Ba1	BB+	BBB-
МегаФонБ1Р	9,95	09.05.2019		24	7,20	0,99	102,88	34	+0,42%	-0,36%	-0,50%	10 000	Ba1	BB+	BBB-
МегаФонБ05	11,40	10.10.2025										15 000	Ba1	BB+	BBB-
МегаФонФ07	0,00	01.03.2023										10 000			BBB-
МТС 001Р-1	9,00	04.02.2022		116	7,45	3,27	105,49	38	+1,19%	-0,91%	-0,01%	10 000	Ba1	BB+	BB *
МТС 001Р-2	8,85	25.03.2021		164	7,47	2,64	103,95	46	-	-1,24%	+29,73%	10 000	Ba1	BB+	BB *
МТС 03	10,00	12.06.2018		57	10,07	0,14	100,00	328	-	-	-	10 000	Ba1	BB+	BB *
МТС 07	8,70	07.11.2017										10 000	Ba1	BB+	BB *
МТС 08	7,50	03.11.2020	06.11.2018	22	6,39	0,54	100,65	-42	-	-	+0,65%	15 000	Ba1	BB+	BB *
МТС БО-01	6,85	22.03.2023	25.03.2020	163	7,26	1,84	99,50	33	-	-	-0,53%	10 000	Ba1	BB+	BB *
МТС БО-02	9,40	15.08.2031	31.08.2018	137	7,01	0,36	100,90	21	-0,29%	-0,29%	-0,12%	10 000	Ba1	BB+	BB *
НаучСвязь01	13,50	10.05.2018		24	14,02	0,01	100,00	723	-	-	-	4 000			
Ростел 15	8,20	24.01.2018										5 000		BBB-	BB+
Ростел 16	10,50	07.06.2018		52	10,65	0,13	99,99	386	-	-	-	5 000		BBB-	BB+
Ростел 17	10,50	02.11.2017										10 000		BBB-	BB+
Ростел 18	8,20	24.01.2018										10 000		BBB-	BB+
Ростел 19	10,50	06.03.2018										10 000		BBB-	BB+
Ростел1Р1R	9,20	10.09.2026	19.09.2019	157	7,07	1,36	103,00	18	-	-0,15%	-0,15%	15 000		BBB-	BB+
Ростел1Р2R	8,65	14.04.2027	20.04.2022	9	7,21	3,36	105,40	12	-	+0,19%	-0,08%	10 000		BBB-	BB+
РостелБО-1	8,40	16.05.2025		39	9,24	5,35	92,26	192	-9,42%	-9,42%	-9,10%	5 000		BBB-	BB+
РостелБО-2	8,40	20.05.2025										5 000		BBB-	BB+
СистемБ1Р1	12,50	30.09.2025	09.10.2018	176	9,92	0,46	101,29	311	-0,11%	+0,78%	-0,26%	5 000		BB-	B+
СистемБ1Р2	10,90	31.10.2025	08.11.2019	25	8,28	1,42	104,00	138	-	-	-	1 700		BB-	B+
СистемБ1Р3	10,95	12.03.2018										10 000		BB-	B+
СистемБ1Р4	9,80	30.10.2026	06.11.2020	25	10,04	2,23	100,00	306	+0,10%	+0,93%	-0,25%	6 500		BB-	B+
СистемБ1Р5	9,90	13.11.2026	21.02.2020	39	9,17	1,69	101,73	224	-	+2,49%	+1,22%	10 000		BB-	B+
СистемБ1Р6	8,90	26.03.2027	01.04.2022	172	9,35	3,41	99,21	227	-0,73%	-0,76%	+0,82%	15 000		BB-	B+
СПБТел 01	11,25	11.06.2021	15.06.2018	60	6,95	0,15	100,69	16	-0,02%	-0,10%	-0,41%	5 000		B+	
СПБТел 02	11,30	11.06.2021	14.06.2019	60	8,32	1,08	103,40	145	-	+0,19%	-0,19%	5 000		B+	
СПБТел 03	11,30	11.06.2021	14.06.2019	60	8,32	1,08	103,40	145	-	-	-0,58%	3 000		B+	
СПБТел 04	10,70	31.01.2022	03.08.2020	112	9,05	2,06	103,74	209	-	+1,31%	-1,39%	3 000		B+	
СПБТел 05	10,70	31.01.2022		112	8,37	3,19	108,00	130	-	-	+2,86%	4 000		B+	
СПБТел 07	9,95	05.04.2022		176	8,62	3,38	105,00	153	-0,43%	-1,18%	-0,85%	6 000		B+	
ЭР Телеком 1Р03	10,65	29.10.2020		17	9,51	2,19	103,00	253	-0,63%	-0,38%	-0,48%	5 000			B+
ЭР Телеком 1Р01	12,75	03.07.2019		79	9,15	1,13	104,25	228	-	-0,70%	+0,34%	3 000			B+
ЭР Телеком РВ02	10,85	01.12.2021		51								5 000			B+



Итоги торгов облигациями секторов с/х, розницы и торговли

Выпуск	Купли	Погашение	Оферта	Дней до след. н	Доходность	Дюрация	Цена посл. сделки	Спрэд к бескупонной кривой РФ	Изм. цены за ден	Изм. цены за нед	Изм. цены за мес	Объем выпуска млн р	Moody's	Fitch	S&P
Агронова01	10,75	17.12.2020	21.06.2018	66	11,38	0,17	99,91	459	-	-0,64%	-0,64%	5 000			
АптЗБи6БОЗ	10,75	23.05.2018		37	10,70	0,09	100,01	391	-3,83%	-	+0,01%	2 000			
БелугаБ0-4	9,75	28.05.2020		45	9,41	1,90	101,02	246	-	-	-	2 000		B	
БелугаБ0-5	12,90	29.04.2020		16	7,97	1,20	106,00	103	-	-	-	2 000		B	
БелугаБП1	9,50	07.06.2022		57	8,63	2,90	103,00	153	-0,05%	-0,01%	-0,96%	5 000			
ВолгСпорт1	5,15	04.04.2022		112	10,24	0,21	84,02	315	-	-	-	1 400			
ВолгСпорт2	6,40	29.02.2024		137	6,40	0,36	100,00	-83	-	-	-	1 900			
ВТОРРЕС Б1	0,00	01.02.2019		109	19296,37	0,80	1,50	1 928 954	-	+3,45%	+6,38%	400			
ДетМир Б-4	9,50	29.03.2024	07.04.2020	172	8,26	1,85	102,43	132	-1,50%	-1,37%	-1,32%	3 000			NR
Лента 3 об	11,75	25.02.2020	28.08.2018	134	7,08	0,35	101,69	28	+0,19%	+0,68%	-0,59%	4 000		BB	BB-
Лента Б1Р1	8,70	26.05.2020		43	6,95	1,91	103,60	0	-	-	+0,06%	5 000			BB-
Лента БО-3	7,25	24.07.2025	28.01.2021	108	7,38	2,54	99,99	39	-	+0,23%	+0,31%	5 000		BB	BB-
Лента БО-6	12,40	28.08.2025	06.09.2018	143	2,22	0,23	103,95	-458	-	-	-	5 000		BB	BB-
Магнит1Р03	10,60	10.04.2018			A Field Not Applica		ield Not Appl		-	-	-0,80%	10 000			BB
ОбувьрусБ1	15,00	15.07.2020	17.07.2019	93	9,73	1,15	106,30	286	-0,14%	-0,68%	-1,56%	1 500			
ОбувьрусБ6	13,80	22.03.2021	25.03.2019	70	7,10	0,89	106,21	25	-0,01%	-0,17%	-0,57%	1 000			
ОбувьрусБ7	13,80	20.01.2022	26.04.2018	10								1 000			
О'КЕЙ-Б01Р	9,55	29.04.2021		17	7,88	2,61	105,08	87	-0,77%	-0,91%	-1,10%	5 000		B+	
О'КЕЙ-Б04	8,90	09.10.2018		176	4,71	0,46	102,00	-210	+1,90%	+1,00%	+1,97%	5 000		B+	
О'КЕЙ-Б05	10,50	21.04.2020		8	8,48	1,78	104,00	154	-1,23%	-2,06%	-1,00%	5 000		B+	
О'КЕЙ-Б06	11,70	06.04.2021	09.10.2018	176	8,37	0,46	101,62	156	-0,07%	-0,07%	-0,35%	5 000		B+	
СибГосБ1Р1	16,50	26.06.2019		70	122,78	0,99	41,00	11 591	-	-8,28%	-35,94%	200			
УпрОтход01	10,25	07.05.2024		21	0,28	5,50	98,90	-697	-	-	-	2 800			
УпрОтход02	10,00	01.06.2025		138	3,46	3,38	98,50	-387	-	-	-	1 000			
УпрОтходБ1	4,00	29.04.2027		15	8,65	6,76	71,71	118	-0,64%	+0,93%	-2,13%	1 850			
УпрОтходНН	5,50	15.06.2022		65	6,22	0,15	97,37	-88	-	-	-	1 150			
Х-5 Финанс 1Р01	9,45	11.09.2031	26.09.2019	164	6,72	1,38	103,85	-17	+1,12%	+1,31%	-	15 000		BB	BB
Х-5 Финанс 1Р02	8,45	07.05.2032	20.11.2020	39	8,17	2,32	101,00	119	-	-	-	10 000			BB
Х-5 Финанс БО4	11,90	11.10.2022	16.04.2019	1	7,09	0,88	104,69	24	-	-	-	5 000		BB-	BB
Х-5 Финанс БО5	10,90	09.03.2023	13.09.2018	150	6,46	0,30	101,80	-34	-	-	+0,15%	5 000		BB-	BB
Х-5 Финанс БО6	7,95	27.04.2023	02.05.2019	17	7,58	0,99	100,50	72	-	-0,50%	-0,57%	5 000		BB-	BB
Х-5 Финанс БО7	9,75	01.08.2023	05.02.2019	113	8,06	0,79	101,40	123	-0,83%	-0,83%	-0,83%	5 000		BB-	BB
ЧеркизБ1Р1	12,50	06.10.2020		176	10,90	2,21	104,00	393	-	-	-	5 000	B1		

Итоги торгов облигациями транспортного сектора

Выпуск	Купон	Погашение	Оферта	Дней до след. к	Доходность	Дюрация	Цена посл. сделк	Спрэдк безкуплонной кривой Оз	Изм. цены за ден	Изм. цены за неж	Изм. цены за мес	Объем выпуска, млн р	Moody's	Fitch	S&P
Автодор1P1	10,25	20.11.2020		39	7,48	2,26	106,75	50	-	-0,79%	-0,73%	10 000			BBB-
ДелПортс1	13,80	14.11.2025	23.11.2018	39	13,40	0,57	100,43	658	-2,50%	-2,50%	-2,97%	3 000			BB-
ДелПортс1P1	9,40	05.07.2022		85	9,01		102,00	191	-	-	+0,59%	3 500			BB- *
ПКГ 01	12,70	16.09.2025	25.09.2018	162	6,63	0,43	102,65	-17	-	-	-0,27%	5 000			BB+
ПКГ 02	12,00	15.10.2025	23.10.2019	9	7,29	1,37	106,85	39	-	-	-	5 000			BB+
ПКГ 03	11,80	23.10.2025	29.10.2020	17	7,41	2,07	110,30	43	-	-	-	5 000			BB+
ПКГ 05	12,70	02.10.2025	11.04.2019	178	7,33	0,96	105,15	48	-	-	-0,57%	10 000			BB+
ПКТ 1	13,10	09.12.2025	15.12.2020	64	9,63	2,26	108,50	264	+0,23%	-0,46%	-0,45%	5 000			BB
ПКТ 2	13,10	06.02.2026	12.02.2021	123	10,23	2,42	107,50	323	-0,45%	-1,52%	-1,74%	5 000			BB
ПКТ 3	12,50	18.03.2026	24.03.2021	163	9,84	2,55	107,25	284	-0,05%	-0,69%	-0,87%	5 000			BB
ПочтаРБ1P1	5,07	17.11.2023		57	5,13	4,57	100,00	-208				1 100			BBB-
ПочтаРБ1P2	8,55	11.05.2027	18.05.2021	36	8,44	2,67	100,74	142	-	-	-1,57%	5 000			BBB-
ПочтаРБ1P3	8,45	19.05.2027	27.05.2020	44	7,54	1,91	102,00	59	-	-	+2,00%	5 000			BBB-
ПочтаРос02	9,50	18.10.2019	23.10.2018	4	9,72	0,49	100,00	291	-	-	-	3 000			BBB-
ПочтаРос04	9,35	18.10.2019		4	8,44	1,34	101,50	154	-	-	-1,65%	3 000			BBB-
ПочтаРосБ1	2,75	06.12.2023		58	7,36	5,15	79,55	15	-0,06%	-0,05%	+0,27%	3 000			BBB-
ПочтаРосБ3	9,35	10.09.2026	19.09.2019	157	7,91	1,36	102,10	102	-0,39%	-1,07%	-0,78%	5 000			BBB-
ПочтаРосБ4	8,90	22.03.2027	29.03.2021	168	7,53	2,66	103,93	52	-	-	+0,08%	5 000			BBB-
РЖД Б01P1R	8,70	18.05.2032	30.05.2023	50	7,34	4,15	106,26	16	-0,23%	-1,05%	-0,93%	15 000	Baa3		BBB-
РЖД Б01P2R	8,50	02.04.2037	16.04.2026	10	7,25	5,80	108,30	-14	-	+8,29%	+3,98%	15 000	Baa3		BBB-
РЖД Б01P2R	8,50	02.04.2037	16.04.2026	10	7,25	5,80	108,30	-14	-	+8,29%	+3,98%	15 000	Baa3		BBB-
РЖД Б01P3R	8,40	23.04.2037	08.05.2025	31	6,98	5,09	108,50	-34	-	-	+1,64%	15 000	Baa3		BBB-
РЖД Б01P4R	8,25	29.07.2032	07.08.2025	122	7,53	5,60	104,75	19	-	-0,95%	-1,55%	15 000	Baa3		BBB-
РЖД Б0-02	11,20	16.10.2025	23.04.2020	10	7,02	1,70	107,99	8	-	-	-0,04%	15 000	Baa3	BBB-	BBB-
РЖД Б0-03	11,75	03.05.2030										15 000	Baa3	BBB-	BBB-
РЖД Б0-05	10,30	03.04.2026	07.04.2023	179	10,57	3,95	100,00	341				10 000	Baa3	BBB-	BBB-
РЖД Б0-07	10,30	25.03.2026	01.04.2020	170	7,40	1,82	105,45	47	-	-0,86%	-0,75%	20 000	Baa3	BBB-	BBB-
РЖД Б0-09	3,50	08.06.2028		66	3,43	0,05	100,00	-413				25 000	Baa3	BBB-	BBB-
РЖД Б0-10	3,70	29.11.2028		58	3,43	0,04	100,00	-415				25 000	Baa3	BBB-	BBB-
РЖД Б0-11	8,65	04.02.2032	17.02.2021	128	7,69	2,46	102,75	69	-	-	-	15 000	Baa3	BBB-	BBB-
РЖД Б0-12	3,20	18.08.2033		143	3,42	0,24	100,00	-445				25 000	Baa3	BBB-	BBB-
РЖД Б0-13	3,20	19.09.2033		175	3,42	0,34	100,00	-445				25 000	Baa3	BBB-	BBB-
РЖД Б0-14	3,50	29.05.2035		64	3,43	0,05	100,00	-453				17 000	Baa3	BBB-	BBB-
РЖД Б0-15	4,00	11.10.2038		21	2,42	0,00	100,00	-573				25 000	Baa3	BBB-	BBB-
РЖД Б0-16	4,30	20.09.2039		1	3,43	0,00	100,00	-477				25 000	Baa3	BBB-	BBB-
РЖД Б0-18	5,10	29.04.2043		-138	3,39	0,11	100,00	-501				25 000	Baa3	BBB-	BBB-
РЖД Б0-19	3,50	20.05.2044		67	3,43	0,05	100,00	-497				25 000	Baa3	BBB-	BBB-
РЖД-17 обл	7,50	16.07.2018		91	6,60	0,25	100,23	-19	+0,09%	-	-0,09%	15 000	Baa3	BBB-	BBB-
РЖД-23 обл	11,75	16.01.2025	26.07.2018	101	5,70	0,26	101,64	-109	-0,04%	-0,09%	-0,26%	15 000	Baa3	BBB-	BBB-
РЖД-28 обл	8,20	21.03.2028	31.03.2020	169	7,13	1,85	102,15	20	+0,34%	-0,19%	-0,29%	20 000	Baa3	BBB-	BBB-
РЖД-30 обл	7,65	07.11.2028	19.11.2019	36	7,23	1,49	100,80	33	-	-0,30%	-0,30%	15 000	Baa3	BBB-	BBB-
РЖД-32 обл	4,60	25.06.2032	08.07.2022	88	6,29	0,19	93,79	-82	+1,36%	+1,39%	+1,06%	10 000	Baa3	BBB-	BBB-
РЖД-33 обл	3,50	28.02.2040		164		0,30						15 000	Baa3	BBB-	BBB-
РЖД-34 обл	3,50	28.02.2040		164		0,30						15 000	Baa3	BBB-	BBB-
РЖД-35 обл	6,40	30.05.2040		72		0,06						15 000	Baa3	BBB-	BBB-
РЖД-41 обл	9,40	27.11.2031	12.12.2019	59	7,40	1,53	103,25	49	-	-0,82%	-0,82%	15 000	Baa3	BBB-	BBB-
РЖД-42 обл	9,70	22.05.2046	16.06.2026	71		5,06						15 000	Baa3	BBB-	BBB-
ТрансКюнБ2	9,40	16.09.2021		157	7,12	2,41	105,74	8	-	-	-	5 000	Ba3		BB+
ФГУП ГЦСС1	13,00	22.08.2019		129	9,98	1,26	104,00	310	+1,19%	-0,94%	-0,48%	705			
ФинАвиа 01	9,00	31.07.2022		106	23,26	3,01	70,00	1 615	+1,35%	+4,48%	-1,38%	4 122			
ФинАвиа 02	0,01	31.07.2027		106	27,32	7,60	17,19	1 983	+0,59%	+0,53%	+1,18%	9 179			
ФПК 01	9,95	04.06.2026	13.06.2019	59	7,04	1,09	103,30	17	-	-	-0,10%	5 000			BB+
ФПК 1P-01	8,80	15.04.2027	20.10.2022	10	7,19	3,63	106,60	6	-	-	+0,04%	5 000			BB+



Итоги торгов облигациями муниципального сектора

Выпуск	Купон	Погашение	Погашение номинал	Дней до след. к	Доходность	Дюрация	Цена посл. сделки	Спрэд к беспроцентной кривой ОФЗ	Изм. цены за ден	Изм. цены за нед	Изм. цены за мес	Объем выпуска млн руб	Moody's	Fitch	S&P
Башкорт8об	7,75	18.09.2020	SINKABLE	67	8,50	1,71	99,18	153	-	-5,79%	-2,76%	5 000	Ba2	BBB-	NR
Башкорт8об	7,75	18.09.2020	SINKABLE	67	8,50	1,71	99,18	153	-	-5,79%	-2,76%	5 000	Ba2	BBB-	NR
Башкорт9об	11,40	11.04.2019	SINKABLE	87	6,77	0,72	103,40	-8	-	-	-0,58%	6 000	Ba2	BBB-	NR
БелгО67	8,30	28.07.2020	SINKABLE	15	6,92	1,61	102,51	-4	+2,00%	+1,24%	+0,68%	3 500		BB	
БелгО69	12,65	30.06.2020	SINKABLE	78	7,48	1,10	105,90	53	+0,57%	+0,15%	-1,03%	5 250		BB	
БелгО610	9,81	08.06.2021	SINKABLE	57	6,00	2,44	110,00	-102	-	-	-	3 500		BB	
БелгО611	8,25	11.06.2024	SINKABLE	64	6,72	4,04	107,00	-53	-	+0,01%	+0,01%	4 000		BB	
ВлгО635004	7,30	01.11.2018	SINKABLE	17	6,98	0,41	100,20	17	+0,40%	+0,30%	-0,20%	2 000		WD	NR
ВлгО635005	10,00	13.07.2019	SINKABLE	59	6,90	0,69	102,11	3	-	-0,01%	-0,08%	5 000		WD	NR
ВлгО635006	12,74	30.10.2020	SINKABLE	18	7,25	1,43	107,30	27	-	+0,14%	-0,67%	5 000		WD	NR
ВлгО635007	9,40	02.06.2024	SINKABLE	55	7,47	4,09	105,99	22	-	-	+0,95%	10 000		WD	NR
ВолггО612	7,27	14.06.2018	SINKABLE	59	6,14	0,15	100,20	-65	+0,01%	+0,26%	-0,13%	5 000		WD	NR
ВолггО7	12,56	10.10.2019	SINKABLE	6	7,36	0,93	104,89	47	-0,09%	-0,05%	-0,30%	1 000	B2		
ВолггО8	13,68	19.10.2020	SINKABLE	25	7,15	1,30	108,77	18	+0,75%	-0,58%	+1,16%	1 000	B2		
Волжск2014	15,00	24.12.2019	SINKABLE	9	7,69	0,84	106,45	78	-0,38%	-0,51%	-3,21%	300		WD	
ВоронежО67	11,75	14.10.2019	SINKABLE	89	8,60	1,22	104,15	171	-	+0,60%	-0,48%	5 813		WD	
ВржОб34006	7,28	23.10.2018	SINKABLE	7	7,23	0,39	100,09	42	-	+0,28%	-0,11%	5 000		WD	
ИркОбл2016	9,25	25.12.2021	SINKABLE	70	7,18	2,64	106,00	12	-	-	-	5 000			BB
КалинОбл16	10,50	17.12.2021	SINKABLE	67	7,53	3,10	110,15	47	+1,80%	+0,94%	-0,77%	1 000			
Карелия16	7,49	29.01.2019	SINKABLE	12	7,47	0,40	100,04	64	-0,04%	-0,05%	+0,02%	2 000		B+	
Карелия17	12,25	08.04.2020	SINKABLE	5	7,67	0,44	102,07	73	+0,10%	-0,09%	-0,42%	3 000		B+	
КемерОбл1	8,20	28.11.2018	SINKABLE	39	8,21	0,60	100,13	139	-	-0,22%	-0,85%	1 000		BB-	
КемерОбл2	8,20	26.09.2024	SINKABLE	71	7,25	4,10	104,69	-3	-	-0,01%	+0,18%	9 000		BB-	
КОМИ 11 об	11,20	27.11.2019	SINKABLE	45	7,28	0,75	102,99	38	-	-0,97%	-0,51%	10 100	B1	BB-	
КОМИ 12 об	11,80	23.06.2021	SINKABLE	112	8,09	2,01	107,47	107	-2,96%	-2,96%	-2,03%	10 000	B1	BB-	
КОМИ 13 об	9,50	16.11.2022	SINKABLE	37	9,84	2,90	100,00	271				3 095	B1		
КОМИ 14 об	8,40	25.06.2024	SINKABLE	71	7,32	4,85	106,00	6	-	+0,93%	-0,47%	10 000	B1		
КостромОб67	7,70	28.09.2018	SINKABLE	60	7,33	0,45	100,25	53	-	-0,06%	+0,09%	4 000		B+	
КраснодКр1	8,60	09.08.2024	SINKABLE	32	7,31	4,35	106,60	4	-	+0,57%	-0,28%	10 000	B1	BBu	NR
КраснЯрК7	7,95	19.09.2018	SINKABLE	156	8,06	0,41	100,01	126	-	+0,01%	-1,30%	11 000	B1	BB+	BB
КраснЯрК8	10,90	08.07.2018	SINKABLE	83	7,28	0,23	100,85	49	+0,05%	+0,10%	-0,64%	10 000	B1	BB+	BB
КраснЯрК9	11,50	01.10.2018	SINKABLE	168	7,82	0,44	101,69	102	-0,21%	-0,30%	-0,79%	8 250	B1	BB+	BB
КраснЯрК10	12,70	10.09.2019	SINKABLE	57	7,63	0,98	105,20	74	-0,75%	+0,09%	-1,81%	12 500	B1	BB+	BB
КраснЯрК11	11,70	29.10.2019	SINKABLE	15	7,80	1,39	105,88	90	-1,05%	-1,05%	-1,96%	4 250	B1	BB+	BB
КраснЯрК12	9,75	25.10.2023	SINKABLE	16	7,25	3,32	109,00	4	-	+0,23%	-0,23%	18 231	B1	BB+	BB
ЛеноОбл2014	12,85	07.12.2021	SINKABLE	57	10,05	1,34	104,01	299	-	-	-3,69%	275		WD	BB+
ЛипецОбл8	7,39	17.04.2020	SINKABLE	4	7,41	1,36	100,40	47	+1,05%	-0,10%	-0,59%	3 000		BB+	NR
ЛипецОбл9	10,50	04.06.2019	SINKABLE	50	5,20	0,71	103,84	-166	+1,26%	+1,26%	+0,09%	5 000		BB+	NR
МарЭл2014	11,30	07.07.2018	SINKABLE	82	6,95	0,22	101,00	16	-0,35%	+0,50%	-0,63%	2 000		BB	
МгдОбл2014	15,00	24.12.2018	SINKABLE	70	8,14	0,66	104,72	132	-0,93%	-0,55%	-1,77%	1 000			NR
МГор48-об	6,00	11.06.2022	AT MATURITY	56	7,31	3,65	95,80	21	-0,04%	-0,98%	-1,67%	30 000	Ba1	BBB-	BBB-
МГор66-об	10,00	23.11.2018	AT MATURITY				100,90		-	-1,08%	-1,08%	4 348	Ba1	BBB-	BBB-
Мордовия01	9,25	22.10.2018	SINKABLE	7	7,88	0,50	100,80	107	-	+0,45%	-0,40%	3 000		B	
Мордовия02	13,75	14.10.2020	SINKABLE	2	7,54	1,32	108,70	57	+0,80%	+0,46%	+0,11%	3 000		B	
Мордовия03	11,70	03.09.2021	SINKABLE	53	8,10	2,29	108,50	106	-0,05%	-0,35%	-0,37%	5 000		B	
МосОбл 10	9,65	21.11.2023	SINKABLE	43	7,39	3,70	109,33	18	-0,16%	+0,30%	-1,15%	25 000	Ba2	BBB-	NR
МФ МарЭл17	8,60	21.08.2024	SINKABLE	44	7,54	4,29	105,25	27	-	+0,69%	-0,71%	2 000		BB	
НижгорОб10	13,65	23.08.2020	SINKABLE	41	6,57	1,38	109,68	-39	+0,99%	+2,39%	+0,26%	12 000	B1	BB	
НижгорОбл9	7,87	26.08.2020	SINKABLE	126	7,78	1,21	100,26	82	-	-0,49%	-0,73%	10 000	B1	BB	
Новсиб боб	8,35	22.07.2020	SINKABLE	9	8,21	0,90	100,33	125	-	-0,91%	-1,38%	5 000		BB	NR
Новсиб Гоб	12,36	10.10.2022	SINKABLE	72	7,35	2,52	115,00	22	-	+1,77%	-	2 000		BB	NR
Новсиб2015	7,79	30.10.2018	SINKABLE	10	7,80	0,30	100,06	99	-	+0,06%	-0,12%	5 000		BBB-	
Новсиб2014	11,40	08.10.2019	SINKABLE	89	8,14	0,78	102,66	125	-0,34%	-0,34%	-0,96%	7 000		BBB-	
Новсиб2016	8,93	03.10.2021	SINKABLE	2	6,90	2,47	105,60	-15	-	-	-0,14%	5 000		BBB-	
Новсиб2017	7,85	27.09.2022	SINKABLE	3	13,28	3,41	85,00	616	-20,56%	-20,56%	-20,56%	5 000		BBB-	
ОмскАдм 2	9,90	26.10.2019	SINKABLE	8	8,18	1,03	102,02	128	-	-2,93%	-0,76%	2 500			
ОмскОб2014	12,30	15.10.2019	SINKABLE	1	7,33	0,93	104,90	44	-0,32%	+1,35%	-1,48%	5 000	Ba3		
ОмскОб 3	9,30	01.11.2021	SINKABLE	15	8,20	2,68	103,63	115	-	-1,31%	-1,82%	5 000	Ba3		
Оренб35002	11,00	14.06.2021	SINKABLE	63	5,27	1,19	107,00	-175	-	-0,01%	+2,15%	6 000		BB	
Оренб35003	14,00	03.07.2025	SINKABLE	87	8,10	3,96	125,76	77	-13,64%	-3,26%	-2,51%	5 000		BB	
ОренОбл 02	8,50	19.06.2019	SINKABLE	65	5,72	0,66	101,89	-115	+1,56%	+0,38%	+0,73%	5 000		BB	
СамарОбл 9	8,15	31.07.2020	SINKABLE	18	6,64	0,87	101,44	-32	-	+0,14%	+0,24%	8 300	Ba3		BB
СамарОбл10	10,00	01.07.2021	SINKABLE	80	6,28	1,20	104,55	-75	-	+0,67%	+0,63%	12 000	Ba3		BB

Итоги торгов облигациями муниципального сектора (продолжение)

СамарОбл11	12,40	18.06.2020	SINKABLE	66	8,16	1,69	107,68	121	-1,35%	-2,89%	-2,49%	7 000	Ba3		BB	
СамарОбл12	9,64	21.06.2024	SINKABLE	74	6,49	3,91	113,40	-77	-	+2,72%	+2,69%	10 000	Ba3		BB	
СамарОбл13	8,19	31.05.2024	SINKABLE	144	11,30	3,99	89,96	405	-	-14,32%	-14,00%	10 000	Ba3		BB	
СвердлОб3	9,80	15.11.2024	SINKABLE	39	7,39	3,73	110,00	10	-	-	-1,63%	5 000		BB+	NR	
СвердлОб3	9,80	15.11.2024	SINKABLE	39	7,39	3,73	110,00	10	-	-	-1,63%	5 000		BB+	NR	
СмолОб2013	8,90	20.10.2018	SINKABLE	91	7,70	0,39	100,55	89	-0,19%	-0,25%	-0,48%	3 000		B+		
СтаврКрай2	8,09	04.11.2020	SINKABLE	16	7,98	1,20	100,41	100	-	-1,03%	-1,03%	5 000		BB	NR	
СтаврКрай3	9,80	07.11.2023	SINKABLE	22	8,19	3,36	106,30	98	-	-3,30%	-2,48%	4 800		BB	NR	
ТамбовОбл2	9,60	20.09.2023	SINKABLE	72	7,26	3,44	108,89	6	-	-	+0,36%	1 600		WD		
ТамбовОбл3	8,40	12.07.2024	SINKABLE	4	8,27	4,00	101,49	101	-	-	-	3 500				
ТверОбл 9	9,00	22.11.2018	SINKABLE	38	7,66	0,59	100,90	84	+0,24%	+0,20%	-0,35%	3 000		WD	NR	
ТомскАдм 5	14,00	15.12.2019	SINKABLE	57	7,88	1,02	106,50	97	-0,28%	+0,06%	-1,11%	405		WD		
ТомскАдм 6	9,83	14.11.2021	SINKABLE	53	10,19	1,92	100,00	314	-	-	-	1 000		WD		
ТомскОб 48	8,75	18.12.2018	SINKABLE	64	8,14	0,66	100,55	132	-	-0,64%	-0,74%	5 000			BB-	
ТомскОб 55	9,90	19.06.2023	SINKABLE	70	7,73	3,13	107,51	55	-	-	-0,27%	7 000			BB-	
ТулОбл4	12,20	15.05.2019	SINKABLE	14	6,58	0,68	104,00	-28	+0,68%	-0,07%	-0,82%	5 000			BB	
Удмурт2015	13,80	17.09.2020	SINKABLE	66	7,35	1,80	112,33	38	-0,02%	+1,23%	-0,41%	3 000			B+	
Удмурт2016	10,55	19.09.2026	SINKABLE	65	7,61	5,56	118,72	18	-	-	-0,98%	5 000			B+	
Удмуртия-7	7,45	01.10.2020	SINKABLE	171	7,32	1,13	100,28	35	+0,76%	+0,18%	+0,13%	2 000			B+	
Хакас2013	8,40	27.10.2020	SINK/PUT	27	8,49	1,46	100,24	151	-0,34%	-0,02%	-0,47%	3 000			WD	
Хакас2014	12,65	27.10.2019	SINK/PUT	8	7,77	0,72	103,71	87	+0,40%	+0,35%	-0,28%	2 500			WD	
Хакас2015	12,25	11.10.2020	SINK/PUT	85	8,22	1,26	105,37	125	-1,88%	+0,64%	+0,35%	2 000			WD	
Хакас2016	11,70	02.11.2023	SINK/PUT	17	8,44	3,64	113,39	123	+0,01%	+0,33%	-0,39%	5 000			WD	
ХМАО 09	11,40	13.10.2019	SINKABLE	90	6,54	0,80	103,98	-35	+0,85%	+0,95%	-1,08%	14 000	Ba2	WD	NR	
Чувашия-10	7,00	07.06.2018	SINKABLE	52	6,07	0,14	100,15	-72	+0,70%	+0,25%	+0,04%	1 500	Ba3	BB+		
Якут 35005	8,45	24.04.2018	SINKABLE	8	-0,64	0,02	100,20	-743	+0,41%	+0,19%	+0,04%	2 500			BBB-	BB
Якут 35006	10,10	02.07.2021	SINKABLE	72	7,51	1,32	103,56	48	-	-	-0,52%	2 500			BBB-	BB
Якут-07 об	12,43	14.05.2020	SINKABLE	31	8,33	1,14	105,00	139	-2,05%	-2,30%	-3,32%	5 500			BBB-	BB
Якут-08 об	10,29	18.05.2021	SINKABLE	30	6,95	1,85	106,60	-7	-	-	+0,85%	5 500			BBB-	BB
Якут-09 об	8,59	16.05.2024	SINKABLE	31	7,02	3,68	106,55	-23	-	+0,33%	-0,05%	5 000			BB	
ЯНАО-2016	9,37	06.12.2023	SINKABLE	51	7,23	2,11	104,80	2	-	-0,47%	-0,29%	20 000			BBB-	BBB-
ЯрОбл 12	7,35	13.07.2018	SINKABLE	88	5,87	0,23	100,38	-92	+0,37%	+0,41%	+0,28%	5 000			BB-	
ЯрОбл 13	10,20	24.09.2019	SINKABLE	71	8,13	0,74	101,66	124	-0,82%	-0,82%	-1,29%	7 000			BB-	
ЯрОбл 14	10,00	19.05.2023	SINKABLE	39	8,52	2,88	105,00	135	-	-3,67%	-3,85%	4 500			BB-	
ЯрОбл 15	8,40	20.04.2027	SINKABLE	15	7,30	5,51	107,30	-17	-	+0,28%	+0,70%	10 000			BB-	

Итоги торгов облигациями сектора машиностроения

Выпуск	Купон	Погашение	Оферта	День до след. куп.	Доходность	Дюрация	Цена посл. сделки	Спрэд к бескупонной кривой 0	Изм. цены за день	Изм. цены за нед	Изм. цены за месяц	Объем выпуска, млн ру	Moody's	Fitch	S&P
iyOM3 BO-1	13,10	07.06.2019		53	10,95	1,05	102,52	409	-	-4,19%	-4,19%	1 500			B
iyOM3 BO-3	14,25	25.12.2018		71	-	0,66	120,00	-1884	-	-	+13,21%	2 000			B
ВертолетБ1	11,90	15.01.2026		101	7,48	3,78	118,02	10	-	-	-	10 000		WD	
ВертолетБ2	7,50	16.11.2023		38	8,34	4,53	97,00	113	+9,57%	-5,41%	-5,41%	5 000		WD	
Вертолеты1	8,25	20.04.2018		4	-	0,00	100,40	-3050	-	-	+0,55%	5 000		WD	
Вертолеты2	8,25	20.04.2018		4	6,40	0,00	100,02	-39	-	-0,38%	-0,08%	10 000		WD	
ГИДРОМАШБ1	10,75	09.02.2027	18.02.2020	127	9,01	1,70	103,20	209	-0,77%	-1,24%	-1,48%	3 000			
ГСС БО-04	0,10	24.12.2019		71	8,70	1,69	87,00	179	-	-	-6,35%	1 030		WD	
ГСС БО-05	9,45	21.05.2020		38	7,76	1,89	103,49	82	+2,47%	+0,44%	+0,47%	3 000		WD	
ИРКУТ БО-4	9,00	06.11.2023	12.11.2018	28	8,42	0,55	100,40	161	-0,49%	-0,10%	-0,69%	5 000	Ba3		
КАМАЗ 12	11,24	18.07.2030		108								5 000	Ba3		
КАМАЗ БО13	10,39	05.12.2030		66								5 000	Ba3		
КАМАЗ БО14	9,92	24.11.2031		56								5 000	Ba3		
КАМАЗ БО15	9,63	02.12.2031		64								5 000	Ba3		
КАМАЗ БО-5	11,50	12.06.2020		60	0,41	2,05	101,00	-654	-	-	-	2 000	Ba3		
ОАК1	8,00	17.03.2020		141	8,15	1,77	100,00	122	-	-	-	46 280			
ОДК 01	10,75	10.06.2026		53	7,42		121,00	1	-	-	-	6 642			
ОДК 02	8,80	17.04.2023		177	5,20	3,99	116,00	-197	-	-	+3,11%	2 569			
ОДК 03	11,50	26.06.2024		67								2 927			
ОДК 04	8,00	24.04.2020		179								21 076			
СилМашБО-1	12,30	15.10.2025										#VALUE!			NR
СилМашБО-2	12,30	15.10.2025										#VALUE!			NR
СилМашБО-3	9,95	14.09.2026										#VALUE!			NR
СилМашБО-4	9,95	14.09.2026										#VALUE!			NR
СилМашБО-5	10,25	25.11.2026										#VALUE!			NR
СилМашБО-6	10,25	30.11.2026										#VALUE!			NR
СилМашины2	9,30	28.09.2023										#VALUE!			NR
СилМашины2	9,30	28.09.2023										#VALUE!			NR
ТрансмшПБ1	9,95	04.02.2020		113	7,61	1,67	104,10	69	-0,10%	-0,67%	-0,90%	10 000		BB-	

Итоги торгов облигациями сектора строительства и девелопмента

Выпуск	Купон	Погашение	Оферта	Дней до след. к	Доходность	Дюрация	Цена посл. сделк	Спрэд к бескупонной кривой РФ	Изм. цены за ден	Изм. цены за нед	Изм. цены за мес	Объем выпуска, млн р	Moody's	Fitch	S&P
ВерЦемЗав1	13,00	04.05.2021	08.05.2018	22	13,29	0,05	100,01	650	-0,04%	-0,29%	-0,49%	3 600			
ВИСДев БО1	11,00	03.04.2019			0,00	0,96	100,00	-685	-	-	-	1 700			
ЗСД 02	10,44	13.05.2031		43	10,71	7,14	100,00	298	-	-	-	5 000			
ЗСД 03	9,84	06.02.2032		130	9,15	7,94	107,00	137	-	+3,88%	+5,42%	5 000			
ЗСД 04	9,84	06.02.2032		130	9,15	7,94	107,00	137	-	+5,42%	+5,42%	5 000			
ЗСД 05	9,84	06.02.2032		130	9,15	7,94	107,00	137	-	-	+5,94%	5 000			
Инград БО1	11,50	12.10.2021										5 000			
ЛенССМУ 02	12,90	12.12.2017										5 000			B+
ЛидерИнБП1	13,50	21.12.2021	26.06.2018	71	9,01	0,18	100,85	222	+0,20%	+0,09%	-0,13%	3 000			
ЛНССМУБ1Р1	11,85	17.06.2021		66	8,86	1,95	106,40	184	-	-1,57%	-1,75%	5 000			B+
ЛСР 04 обл	0,10	20.10.2017										5 000		NR	
ЛСР БО 1Р1	10,75	22.09.2021		72	8,82	2,15	104,50	178	-	-0,90%	-0,95%	5 000		B	
ЛСР БО 1Р2	9,65	20.04.2022		9	8,92	2,60	102,65	183	-	-0,34%	-1,01%	5 000		B	
ЛСР БО 1Р3	9,00	27.09.2022		78	9,01	3,40	100,95	189	+0,03%	-1,03%	-1,56%	5 000		B	
О1пропфин1	12,00	02.08.2018		108	24,07	0,25	97,00	1 728	+0,15%	+2,13%	-0,72%	6 000	B1 *		
ОПИН БО-01	0,00	17.03.2022	21.03.2019	157	-	0,93	100,25	-712	-	-	+0,25%	5 000			
ПИК БО-1	13,00	03.09.2026	12.09.2019	150	9,39	1,32	104,92	250	-0,06%	+0,40%	+0,50%	3 000			B
ПИК БО-2	13,00	03.09.2026	12.09.2019	150	9,17	1,32	105,21	228	+0,03%	-0,24%	-0,35%	3 000			B
ПИК БО-3	13,00	03.09.2026	12.09.2019	150	9,47	1,32	104,82	258	+0,09%	-0,23%	-0,29%	3 000			B
ПИК БО-4	14,25	08.08.2025	17.08.2018	123	8,31	0,32	101,96	152	+0,26%	-0,11%	-0,28%	5 000			B
ПИК БО-5	14,25	08.08.2025	17.08.2018	123	8,80	0,32	101,80	201	-	-0,20%	-0,20%	5 000			B
ПИК БО-6	14,25	08.08.2025	17.08.2018	123	8,18	0,32	102,00	139	-	-	+0,12%	5 000			B
ПИК БО-7	13,00	24.07.2026	02.08.2019	109	9,38	1,21	104,55	250	+0,13%	+0,24%	+0,67%	15 000			B
ПИК БО-П01	13,00	25.02.2022	28.02.2020	137	9,37	1,70	106,44	244	+0,39%	-0,32%	-0,72%	13 000			B
ПИК БО-П02	11,25	22.04.2022		11	9,39	2,32	105,10	230	+0,10%	-0,38%	-0,45%	10 000			B
ПИК БО-П03	10,75	29.07.2022		18	9,50	3,45	105,52	239	-0,19%	-0,45%	-0,72%	10 000			B
ПионерБ1Р1	14,00	29.10.2019	01.05.2018	15	35,44	0,03	99,25	2 865	+0,25%	-0,25%	-0,81%	3 000			B-
ПионерБ1Р2	13,50	09.04.2020	11.10.2018	178	11,06	0,46	101,26	425	+0,26%	+0,26%	+0,26%	2 000			B-
ПионерБ02	13,50	03.06.2021	07.06.2018	52	-	0,11	104,00	-1 982	-	-	-	3 000			B-
ПроффинБО1	13,00	02.10.2020		172	13,37	2,18	100,10	640	-	-0,07%	+0,09%	15 000	B1 *		
ПроффинБ-П1	7,00	29.01.2021		109	18,42	2,51	77,27	1 143	+0,06%	+1,75%	-8,99%	335	B1 *		
ПроффинБ-П2	6,00	18.05.2021		36	19,80	2,72	70,78	1 278	+0,08%	+1,28%	-10,04%	150	B1 *		
ПСНПрМдБП1	12,00	31.08.2027	25.03.2019	161	139,63	0,75	50,00	13 278	-	-	-38,27%	6 100			
ПСНПрМдж 1	13,00	10.09.2026		157	55,23	3,65	17,04	4 780	-10,79%	+171,34%	-44,51%	10 000			
РегИнв 01	10,50	12.09.2019		150	8605,51	0,64	0,20	859 862	-	-	-	3 000			
РегИнв БО1	10,36	19.07.2022		99	561,95	0,28	0,77	55 484	-	-	-	5 000			
РегИнв БО2	9,53	12.01.2021		92	702,68	0,40	0,79	69 569	-	-	-	10 000			
РегИнв БО3	10,48	15.04.2021	19.04.2018	3	434,46	0,22	0,67	42 767	-	-	-	10 000			
РегИнв БО4	10,48	19.04.2021		7	442,33	0,22	0,65	43 532	-	-	+38,30%	10 000			
РегИнв БО5	10,48	20.04.2021		8	457,68	0,21	0,60	45 067	-	-	+33,33%	10 000			
РегИнв БО6	10,23	04.05.2021		22	470,58	0,24	0,60	46 357	-	-	-	10 000			
СтржилинБ1	10,37	14.12.2021		64	0,64	3,49	99,50	-642	-	-	-	11 000			
Стржилинв1	8,61	10.07.2019		86	16,18	1,17	85,00	931	-	-	+39,34%	3 000			

Итоги торгов еврооблигациями нефтегазового сектора

Выпуск	Купон	Погашение	Колл-опцион	Дн. до след. куп.	Доходность	Дюрация	Цена посл. сделки	Z-спрэд	Изм. цены	Изм. цены за нед.	Изм. цены за месяц	Объем выпуска, млн у.е.	Валюта (у.е.)	Moody's	Fitch	S&P
Газпром 18-2	8,15	11.04.2018			ield Not Appli				-	-	-	1 100	USD	WR	NR	NR
Газпром 18-3 (EUR)	3,70	25.07.2018		98	0,96	0,27	100,73	123	+0,07	-0,22	-0,52	900	EUR	Baa3	BBB-	BBB-
Газпром 18-4 (EUR)	4,63	15.10.2018		180	1,34	0,49	101,59	162	+0,05	-0,38	-0,87	1 000	EUR	Baa3	BBB-	BBB-
Газпром 19	9,25	23.04.2019		5	4,01	0,95	105,15	149	+0,62	-0,10	-1,19	2 250	USD	Baa3	BBB-	BBB-
Газпром 19-2 (CHF)	2,85	25.10.2019		190	1,15	1,49	102,52	173	+0,30	-0,75	-1,31	500	CHF	Baa3	BBB-	BBB-
Газпром 20 (EUR)	3,39	20.03.2020		336	1,72	1,89	103,13	188	+0,03	-1,06	-1,99	1 000	EUR	Baa3	BBB-	BBB-
Газпром 20 (GBP)	5,34	25.09.2020		160	3,39	2,31	104,54	216	+0,01	-1,81	-2,90	500	GBP	Baa3	BBB-	BBB-
Газпром 20	3,85	06.02.2020		110	4,11	1,74	99,55	144	+0,45	-1,14	-0,99	800	USD	Baa3	BBB-	BBB-
Газпром 21	6,00	23.01.2021		96	4,82	2,56	103,00	207	-1,90	-1,90	-1,44	600	USD	Baa3	BBB-	BBB-
Газпром 21 (EUR)	3,60	26.02.2021		314	1,98	2,76	104,46	198	+0,12	-1,82	-2,67	750	EUR	Baa3	BBB-	BBB-
Газпром 22	6,51	07.03.2022		142	5,17	3,48	104,67	237	+0,60	-0,55	-3,75	1 300	USD	Baa3	BBB-	BBB-
Газпром 22-2	4,95	19.07.2022		92	5,03	3,84	99,70	222	-	-0,31	-3,04	1 000	USD	Baa3	BBB-	BBB-
Газпром 25 (EUR)	4,36	21.03.2025		337	2,86	6,15	109,29	226	+0,15	-1,79	-3,93	500	EUR	Baa3	BBB-	BBB-
Газпром 28	4,95	06.02.2028		110	5,81	7,73	93,63	294	-	-2,83	-8,44	900	USD	Baa3	BBB-	BBB-
Газпром 34	8,63	28.04.2034		10	6,02	9,46	126,58	311	+1,67	+0,26	-2,25	1 200	USD	Baa3	BBB-	BBB-
Газпром 37	7,29	16.08.2037		120	5,95	11,14	115,25	303	-	+1,54	-3,80	1 250	USD	Baa3	BBB-	BBB-
Газпромнефть 18 (EUR)	2,93	26.04.2018		8	2,76	0,02	100,00	308	-0,01	+0,01	-0,26	750	EUR	Baa3	BBB-	BBB-
Газпромнефть 22	4,38	19.09.2022		154	5,40	4,04	96,00	259	-	-2,04	-4,76	1 500	USD	Baa3	BBB-	BBB-
Газпромнефть 23	6,00	27.11.2023		39	5,47	4,75	102,50	265	-	-1,68	-5,55	1 500	USD	Baa3	BBB-	BBB-
Лукойл 18	3,42	24.04.2018		6	9,27	0,02	99,90	712	-	+0,16	-0,35	1 500	USD	Baa3	BBB+	BBB
Лукойл 19	7,25	05.11.2019		17	3,56	1,45	105,50	94	-	-	-0,80	600	USD	Baa3	BBB+	BBB
Лукойл 20	6,13	09.11.2020		21	3,64	2,35	106,01	91	-	-	-0,34	1 000	USD	Baa3	BBB+	BBB
Лукойл 22	6,66	07.06.2022		50	5,00	3,62	106,13	219	-	-3,35	-4,22	500	USD	Baa3	BBB+	BBB
Лукойл 23	4,56	24.04.2023		6	5,11	4,43	97,63	228	-0,51	-0,51	-4,38	1 500	USD	Baa3	BBB+	BBB
НК Альянс 20	7,00	04.05.2020		16	23,84	1,84	73,92	2 115	-	-0,07	-2,74	500	USD		WD	NR
Новатэк 21	6,60	03.02.2021		107	3,69	2,57	107,65	94	-	-	-	650	USD	Baa3	BBB	BBB-
Новатэк 22	4,42	13.12.2022		56	5,48	4,18	95,70	266	-	-5,25	-5,99	1 000	USD	Baa3	BBB	BBB-
Роснефть (ТНК-ВР) 20	7,25	02.02.2020		106	3,47	1,69	106,50	80	-	-	-	500	USD	Baa3	WD	BB+
Роснефть 22	4,20	06.03.2022		141	5,17	3,60	96,63	237	-	-0,90	-3,41	2 000	USD	Baa3	WD	BB+
Транснефть 18	8,70	07.08.2018		111	2,48	0,30	101,86	8	-	-	-1,30	1 050	USD	Baa3		BBB-



Итоги торгов еврооблигациями финансового сектора

Выпуск	Купон	Погашение	Колл-опцион	Дн. до след. куп.	Доходность	Дюрация	Цена посл. сделки	Z-спрэд	Изм. цены	Изм. цены за нед.	Изм. цены за месяц	Объем выпуска, млн у.е	Валюта (у.е.)	Moody's	Fitch	S&P
АкБарс 18	8,00	06.08.2018		110	7,32	0,30	100,17	496	-0,26	-0,26	-0,22	350	USD	B2	WD	
АкБарс 22	8,00	13.07.2022		86	7,53	3,61	101,66	473	+0,00	-0,60	-0,34	600	USD		WD	
Альфа Банк 18	5,00	27.11.2018		39	3,35	0,60	100,98	90	-	-	+0,23	500	USD	Ba1	BB+	BB
Альфа Банк 19	7,50	26.09.2019		161	5,81	1,39	102,30	320	-	-1,72	-3,49	750	USD	Ba3	BB	BB
Альфа Банк 21	7,75	28.04.2021		10	6,64	2,67	103,00	388	-	-4,74	-5,76	1000	USD	Ba1	BB+	BB+
Альфа Банк 25	9,50	18.02.2025	18.02.2020	122	6,18	1,71	105,65	348	-	-	-2,45	250	USD	B1u	BB	
Банк СПб 2018	11,00	24.10.2018		6	4,75	0,49	103,15	232	-	-0,21	-0,36	101	USD	B2	WD	
Банк СПб 2019	10,75	22.04.2019		4	6,59	0,94	104,00	408	-	-0,38	-1,38	100	USD		B+	
Банк ФК Открытие 18	7,25	25.04.2018		7	7,70	0,02	99,99	548	-0,10	-0,02	-0,25	500	USD	B2 *	WD	
Банк ФК Открытие 19	10,00	26.04.2019		8	202,64	0,98	27,52		+0,05	+0,03	-5,15	500	USD	C	WD	
Банк ФК Открытие 19-2	10,00	17.12.2019										300	USD	WR	WD	
Восточный Экспресс Банк	10,00			41	17,08	5,97	58,50	1 426	-0,01	-0,00	+3,86	125	USD	NR	WD	
ВТБ 18	6,88	29.05.2018		41	-	0,11	100,94	-369	-	-	-	2 000	USD	Ba1	WD	BBB-
ВТБ 18 (CHF)	2,90	25.05.2018		37	0,86	0,10	100,21	152	+0,02	-0,16	-0,35	300	CHF	Ba1		BBB-
ВТБ 20	6,55	13.10.2020		178	5,12	2,34	103,30	239	-	-2,91	-3,45	1 000	USD	Ba1	WD	BBB-
ВТБ 22	6,95	17.10.2022		182	6,43	3,94	102,00	362	-	-5,80	-4,67	1 500	USD	Ba3	WD	B-
ВТБ 24 (CHF)	5,00	24.10.2024	24.10.2019	189	4,85	1,47	100,19	536	-0,53	-2,14	-3,35	350	CHF			
ВТБ 35	6,25	30.06.2035		73	5,98	10,68	102,90	306	+0,03	-0,47	-0,10	1 000	USD	Ba1	WD	BBB-
ВЭБ 2018	4,22	21.11.2018		33	4,74	0,58	99,70	229	-	-1,13	-1,13	850	USD		BBB-	BBB-
ВЭБ 2018 (EUR)	3,04	21.02.2018							-	-	-	1 000	EUR	NR	NR	
ВЭБ 2020	6,90	09.07.2020		82	5,92	2,07	102,00	322	-1,92	-2,51	-4,45	1 600	USD		BBB-	BBB-
ВЭБ 2022	6,03	05.07.2022		78	5,68	3,73	101,25	288	-	-4,62	-5,46	1 000	USD		BBB-	BBB-
ВЭБ 2023	5,94	21.11.2023		33	5,68	4,73	101,25	285	-	-6,53	-6,78	1 150	USD		BBB-	BBB-
ВЭБ 2023 (EUR)	4,03	21.02.2023		309	3,44	4,48	102,58	311	+0,16	-3,91	-6,27	500	EUR		BBB-	BBB-
ВЭБ 2025	6,80	22.11.2025		34	6,05	5,94	104,52	320	-	-8,19	-8,19	1 000	USD		BBB-	BBB-
Газпромбанк 18	5,75	21.11.2018		33	5,25	0,58	100,28	280	-0,09	-0,87	-1,27	63	USD			
Газпромбанк 18 (EUR)	3,98	30.10.2018		195	1,89	0,53	101,09	218	-0,00	-0,56	-0,77	1 000	EUR	Ba2	BB+	BB+
Газпромбанк 19	7,25	03.05.2019		15	7,30	0,99	99,95	477	+0,96	-3,10	-3,71	500	USD	B2	BB	B-
Газпромбанк 19-2	4,96	05.09.2019		140	4,82	1,34	100,18	222	-1,78	-1,78	-2,02	750	USD		BB+	BB+
Газпромбанк 19 (RUB)	8,75	29.06.2024		72	14,13	4,49	78,60	636	-0,25	-31,66	+3,65	13 500	RUB		BB	
Газпромбанк 20	6,50	17.07.2020		90	6,84	2,09	99,30	413	-0,42	-2,55	-3,25	400	USD	NR		
Газпромбанк 23	7,50	28.12.2023	28.12.2018	71	6,28	0,68	100,80	367	-	-1,22	-2,61	750	USD	NR	BB	
Газпромбанк 24 (CHF)	5,13	13.05.2024	13.05.2019	25	4,61	1,02	100,52	514	+0,71	-0,40	-2,73	350	CHF		BB	
Кредит Европа Банк 2019	8,50	15.11.2019		27	6,13	1,46	103,50	350	-	-	-0,96	250	USD	B2	B+	
МКБ 18-2	8,70	13.11.2018		25	9,52	0,55	99,54	707	-0,45	-0,69	-1,21	500	USD	NR	B	
МКБ 25 (RUB)	16,50	26.05.2025	26.05.2020	38	16,37	1,75	100,17	894	-	-	-	5 000	RUB		B	
Открытие Холдинг 17 (RUB)	9,00	18.06.2022		60	7,76	3,47	105,19	26	-0,96	-1,39	-0,72	18 000	RUB			
Промсвязьбанк 19	10,20	06.11.2019		18	208,31	1,04	15,13	20 570	-	-	+0,57	600	USD	C	WD	
Промсвязьбанк 21	10,50	17.03.2021							-	-	-	100	USD			
Промсвязьбанк 21-2	10,50	30.07.2021							-	-	-	333	USD	C	WD	
Ренессанс Кредит 18	13,50	21.06.2018		64	10,37	0,18	100,46	814	-	+0,05	+0,09	150	USD	WR	WD	
Ренессанс Кредит 19	13,50	22.05.2019		34	9,07	1,00	104,50	653	-	-	+1,47	100	USD	NR		
РСХБ 18	7,75	29.05.2018		41	2,04	0,11	100,64	-32	-	-	-0,53	1 000	USD	Ba2	BB+	
РСХБ 18-2	5,10	25.07.2018		98	3,99	0,27	100,28	162	+0,03	-0,14	-0,44	1 300	USD	Ba2	BB+	
РСХБ 23	8,50	16.10.2023		181	7,63	4,52	103,85	481	-	-6,02	-7,19	500	USD	NR		
Сбербанк 18 (TRY)	7,40	04.03.2018							-	-	-	550	TRY	WR	NR	
Сбербанк 19	5,18	28.06.2019		71	4,31	1,16	101,00	175	-	-	-1,61	1 000	USD	Ba1	BBB-	
Сбербанк 19-2	4,15	06.03.2019		141	4,35	0,87	99,83	186	-0,50	-0,79	-0,92	500	USD	Ba1	BBB-	
Сбербанк 19 (EUR)	3,08	07.03.2019		142	0,66	0,88	102,14	92	+0,02	+0,03	-0,24	500	EUR	Ba1	BBB-	
Сбербанк 19-2 (EUR)	3,35	15.11.2019		211	2,02	1,55	102,04	223	-0,02	-1,65	-2,25	1 000	EUR	Ba1	BBB-	
Сбербанк 21	5,72	16.06.2021		59	3,92	2,89	105,30	114	-	-	-0,43	1 000	USD	Ba1	BBB-	
Сбербанк 22	6,13	07.02.2022		111	4,91	3,42	104,18	211	+1,73	+0,17	-2,95	1 500	USD	Ba1	BBB-	
Сбербанк 22-2	5,13	29.10.2022		11	5,37	4,00	99,02	256	-0,29	+0,02	-2,68	2 000	USD	Ba2	BB+	
Сбербанк 23	5,25	23.05.2023		35	5,39	4,44	99,38	257	-	-0,43	-4,03	1 000	USD		BB+	
Сбербанк 24	5,50	26.02.2024	26.02.2019	130	7,33	0,84	98,50	463	-	-2,52	-2,76	1 000	USD		BB+	
ТКС 18	14,00	06.06.2018		49	4,28	0,13	101,26	190	-	-	-1,69	200	USD	B2	B+	
Транскапиталбанк	10,00	18.09.2020		153	38,22	2,10	57,81	3 551	-0,02	+0,57	-0,58	100	USD	WR		
ХМБ Открытие 23	10,00	18.06.2023							-	-	-	200	USD	WR		
ХКФ Банк 20	9,38	24.04.2020	24.04.2018	6	-	0,02	100,27	-805	-0,06	-0,51	-0,73	500	USD	WR	B+	
ХКФ Банк 21	10,50	19.04.2021	17.04.2019	182	6,86	0,97	103,45	434	-	-	-1,36	200	USD	NR	B+	
Экспобанк 21	8,00	22.04.2021		4	6,39	2,66	104,39	363	-0,08	-0,59	-0,87	20	USD			

Итоги торгов еврооблигациями нефинансового сектора

Выпуск	Купон	Погашение	Колл-опцион	Дн. до след. куп.	Доходность	Дюрация	Цена посл. сделки	Z-спрэд	Изм. цены	Изм. цены за нед.	Изм. цены за месяц	Объем выпуска, млн у.е.	Валюта (у.е.)	Moody's	Fitch	S&P
DME Airport 2018	6,00	26.11.2018		37	5,14	0,59	100,50	269	-	-1,71	-1,71	300	USD		BB+	BB+
DME Airport 2021	5,88	11.11.2021		23	4,87	3,19	103,25	208	-	-	-1,29	350	USD		BB+	BB+
EDC 2020	4,88	17.04.2020		182	4,27	1,93	101,15	158	-	-	-	600	USD		BB	BB *+
Global Ports 22	6,87	25.01.2022		98	6,49	3,34	101,25	370	-	-4,49	-6,39	350	USD	Ba3	BB	
Global Ports 23	6,50	22.09.2023		157	5,63	4,66	104,00	281	-	-	-1,23	350	USD	Ba3	BB	
Nordgold 2018	6,38	07.05.2018		19	0,30	0,05	100,32	-	-	-	-	500	USD	Ba2	BB	
Алроса 20	7,75	03.11.2020		15	5,30	2,29	105,75	257	-	-1,17	-3,83	1 000	USD	Baa3	BB+	BB+
АФК Система 19	6,95	17.05.2019		29	5,78	1,03	101,20	325	-	-	-0,10	500	USD		BB- *	B+
Борец 2018	7,63	26.09.2018		161	5,27	0,44	101,00	285	-	-2,30	-2,30	420	USD	Ba3	BB-	BB-
Вымпелком 18	9,13	30.04.2018		12	-	0,03	101,49	-	-	-	-	1 000	USD	Ba2	BB+	BB
Вымпелком 19	5,20	13.02.2019		117	4,25	0,81	100,75	173	+0,04	-0,35	-0,79	600	USD	Ba2	BB+	NR
Вымпелком 21	7,75	02.02.2021		106	3,57	2,54	111,00	81	-	-	-	1 000	USD	Ba2	BB+	BB
Вымпелком 22	7,50	01.03.2022		136	5,28	3,42	107,69	249	+0,04	-1,86	-3,12	1 500	USD	Ba2	BB+	BB
Вымпелком 23	5,95	13.02.2023		117	5,58	4,22	101,52	277	-0,05	-2,19	-3,52	1 000	USD	Ba2	BB+	BB
ГТЛК 21	5,95	19.07.2021		92	5,74	2,96	100,60	297	-0,15	-2,98	-3,54	500	USD	Ba3	BB	
ДВМП 2018	8,00	02.05.2018							-	-	-	550	USD		NR	NR
ДВМП 2020	8,75	02.05.2020							-	-	-	325	USD		C	NR
Евраз 18	9,50	24.04.2018							-	-	-	700	USD	WR	WD	NR
Евраз 18-2	6,75	27.04.2018							-	-	-	850	USD	WR	WD	NR
Евраз 20	6,50	22.04.2020		4	6,23	1,86	100,50	354	-0,25	-4,15	-4,15	1 000	USD		BB-	BB
Металлоинвест 2020	5,63	17.04.2020		182	3,41	1,92	104,25	72	-	-	-	1 000	USD	Ba2	BB	BB
МТС 20	8,63	22.06.2020		65	3,93	1,99	109,70	123	-	-	-0,27	750	USD	Ba1u	BB+	BB *+
МТС 23	5,00	30.05.2023		42	4,48	4,50	102,34	166	-	-	-	500	USD	Ba1u	BB+	BB *+
НЛМК 19	4,95	26.09.2019		161	4,22	1,40	101,00	162	-	-	-	500	USD	Baa3	BBB-	BBB-
Норникель 2018	4,38	30.04.2018		12	4,29	0,03	100,00	196	-	-	-0,37	750	USD	Baa3	BBB- *	BBB-
Норникель 2020	5,55	28.10.2020		10	5,66	2,33	99,75	293	-	-3,62	-3,62	1 000	USD	Baa3	BBB- *	BBB-
Норникель 2022	6,63	14.10.2022		179	6,24	3,96	101,50	343	-	-7,74	-7,74	1 000	USD	Baa3	BBB- *	BBB-
Норникель 2023	4,10	11.04.2023		176	5,51	4,54	93,95	268	-	+7,37	-5,34	1 000	USD		BBB- *	BBB-
Петропавловск 20 (conv)	9,00	18.03.2020		61	6,11	1,77	105,18	1236	+0,45	-1,98	-1,77	100	USD			
Полюс Золото 2020	5,63	29.04.2020		11	9,21	1,89	93,50	652	-	+2,47	-9,88	750	USD		BB-	BB-
РЖД 2019 (RUB)	8,30	02.04.2019		167	7,34	0,94	100,98	-	-0,03	-0,41	-0,47	37 500	RUB	Baa3	BBB-	BBB-
РЖД 2021 (CHF)	2,73	26.02.2021		314	1,33	2,78	103,90	168	+0,25	-1,30	-1,61	150	CHF	Baa3	BBB-	BBB-
РЖД 2021 (EUR)	3,37	20.05.2021		32	2,13	2,90	103,67	209	+0,30	-1,53	-2,76	1 000	EUR	Baa3	BBB-	BBB-
РЖД 2022	5,70	05.04.2022		170	5,12	3,60	102,04	232	-	-0,98	-4,23	1 400	USD	Baa3	BBB-	BBB-
РЖД 2023 (EUR)	4,60	06.03.2023		322	2,56	4,48	109,28	222	+0,27	-2,00	-3,37	500	EUR	Baa3	BBB-	BBB-
РЖД 2031 (GBP)	7,49	25.03.2031		160	5,06	8,94	122,85	346	+0,02	-1,50	-3,10	650	GBP	Baa3	BBB-	BBB-
Северсталь 22	5,90	17.10.2022		182	4,18	4,03	107,00	137	-	-	-0,93	750	USD	Baa3	BBB-	BBB-
Сибур 2023	4,13	05.10.2023		170	5,77	4,91	92,38	294	-0,67	-3,47	-6,52	500	USD	Baa3	BB+	
ТМК 20	6,75	03.04.2020		168	4,54	1,86	104,10	186	-	-	-1,05	500	USD	B1		B+
Уралкалий 2018	3,72	30.04.2018		12	2,33	0,03	100,05	-	-	-	-	650	USD	Ba2	BB-	
ФСК 19 (RUB)	8,45	13.03.2019		148	7,32	0,88	101,06	-	+0,03	-0,08	-0,22	17 500	RUB	Ba1	BBB-	BBB-
Яндекс 2018 (conv)	1,13	15.12.2018		58	3,45	0,66	98,50	241	-0,72	-1,13	-4,70	690	USD			

**Календарь событий на 16 апреля**

- ❖ Минфин США выпустит 3-месячные векселя на 48 млрд долл.
- ❖ Минфин США выпустит 6-месячные векселя на 42 млрд долл.

# ПАО "ИК РУСС-ИНВЕСТ"

Ежедневный обзор долговых рынков

Заявление об ограничении ответственности. Настоящие обзоры подготовлены в информационных целях, Они ни в коем случае не являются и не должны рассматриваться как предложение купить или продать соответствующие ценные бумаги, Информация, содержащаяся в данных обзорах, получена из вызывающих доверия открытых источников, Несмотря на то, что при подготовке обзоров были предприняты необходимые меры для получения достоверной информации, ПАО "ИК РУСС-ИНВЕСТ" не исключает возможность включения в обзор ошибочной информации, предоставленной соответствующими источниками, и не несет за это ответственности, ПАО "ИК РУСС-ИНВЕСТ", его работники и клиенты могут быть заинтересованы в покупке или продаже ценных бумаг, упомянутых в обзорах.

## ПАО "ИК РУСС-ИНВЕСТ"

<http://www.russ-invest.com>

### Москва

Тел: +7(495) 363-93-80

Факс: +7(495) 363-93-90

E-mail: [mail@russ-invest.com](mailto:mail@russ-invest.com)

Адрес: Москва, 119019, 5-3/12 Нащокинский переулок

© 2007 | ПАО "ИК РУСС-ИНВЕСТ"

Лицензия № 045-11769-001000

Лицензия № 045-08757-000100

Лицензия № 045-06310-100000

Лицензия № 045-06312-010000