

## Комментарий

Во вторник котировки большинства выпусков, несмотря на значительный оборот, корпоративного сегмента остались на достигнутых уровнях. Умеренно росли облигации с дюрацией до года и свыше 2 лет. Внимание инвесторов было приковано к участку 1-2 года, где было заметно сильное падение в среднем на 0,15%.

Лидерами роста выступили телекомы (+0,2%) и нефтехимия (+0,76%). МТС-2 прибавил 0,95%, Вымпелком инвест-7 – 0,71%. В химическом сегменте стоит отметить значительный рост Акрон-4 (+1,5%) и Еврохим-3 (+0,77%).

В аутсайдерах находились транспорт и розница (-0,6% и -0,27% соответственно). Сильно снизилась стоимость выпусков ЮтЭйр Финанс и отдельных облигаций РЖД.

В секторе внутреннего госдолга резко возросла активность, оборот составил свыше 18 млрд руб. Всплеск наблюдался в коротких и самых длинных ОФЗ, которые торговались значительно хуже среднего участка кривой. Умеренный рост наблюдался в выпусках с дюрацией 1-3 года, однако ввиду невысокого интереса к данному участку рынок в целом потерял 0,18%.

## Индикаторы рынка

	Значение закрытия	Изм. к пред. дню	Изм. за 5 дн.
Золото	1784,23	+0,94%	+0,45%
Нефть Brent	122,46	-1,87%	-0,79%
5-летний CDS	188	-2,94%	-7,34%
Бивалютная корзина	33,50	+0,10%	-1,55%
Годовая ставка NDF	5,58	+0,18%	+0,72%
Mosprime o/n	5,21	-	+0,53
Депозиты в ЦБ	104,97	-37,40	-116,38
Остатки на корп. сч.	681,75	+78,01	-107,46
UST 2	0,29	+0,00	-0,01
UST 10	1,94	+0,02	-0,06
Russia 10yr	3,98	+0,00	-0,04
China 10yr	3,54	-0,01	+0,02
India 10yr	8,21	-0,02	-0,01
Brazil 9yr	3,16	-0,02	-0,02
Portugal 10 yr	12,67	+0,14	+0,50
Ireland 9 yr	6,76	+0,02	-0,06
Italy 10 yr	5,34	-0,07	-0,16
Greece 10 yr	32,18	-0,06	+0,07
Spain 10 yr	4,84	+0,04	-0,02

Источник: Bloomberg

Оценка: РУСС-ИНВЕСТ

## Российский долговой рынок

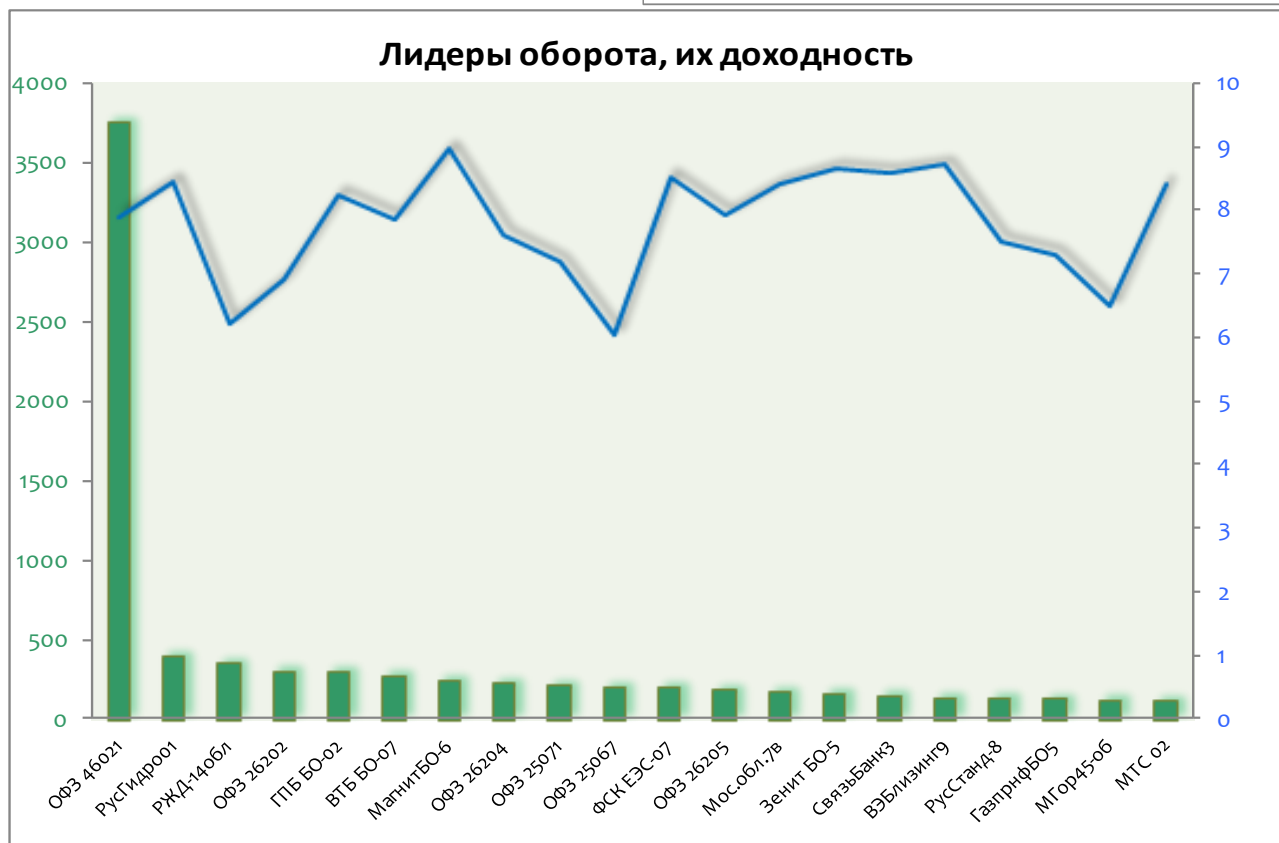
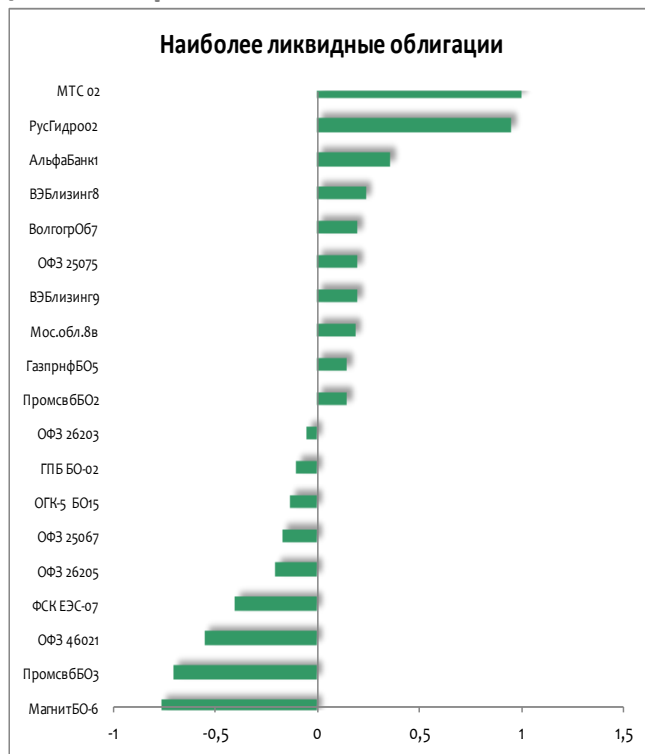

## Рынок внешнего долга

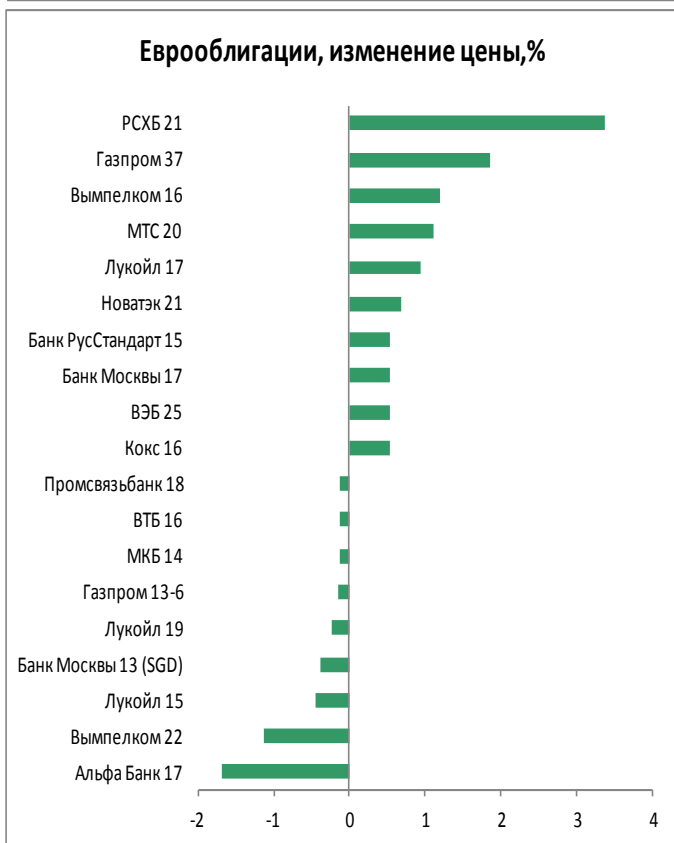
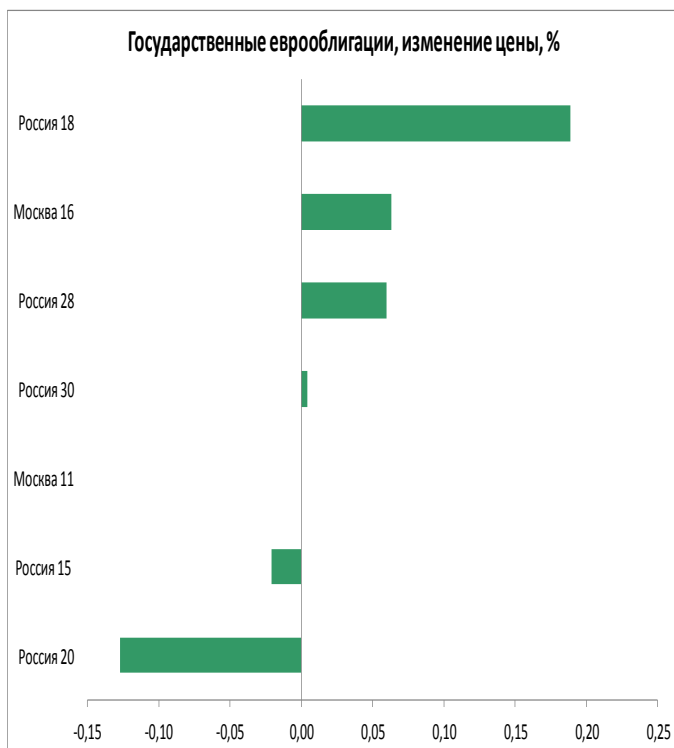

## Российский денежный рынок

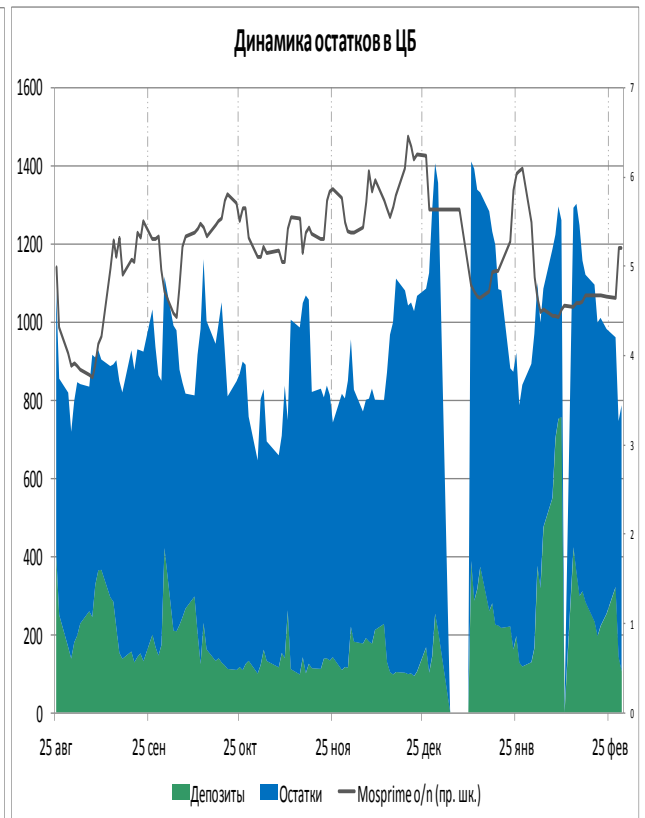
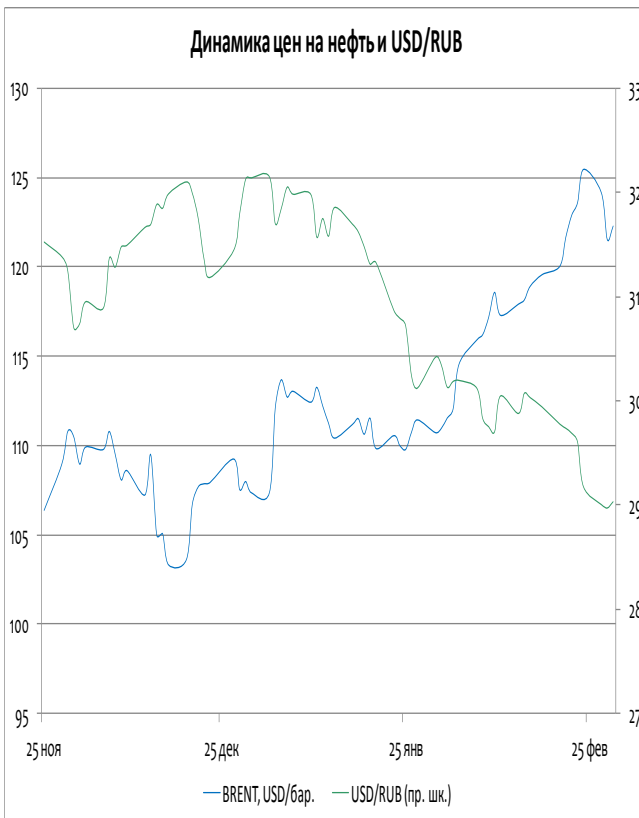
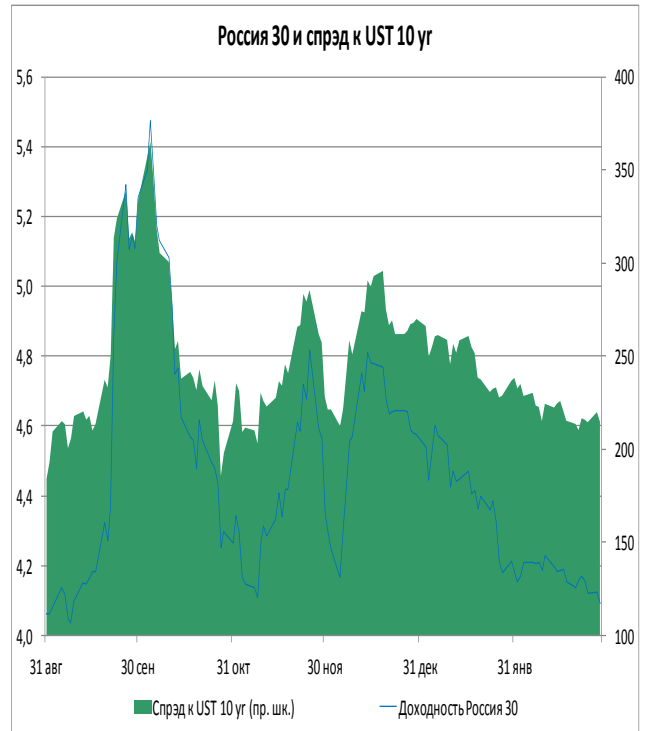

## ОФЗ доходность/дюрация

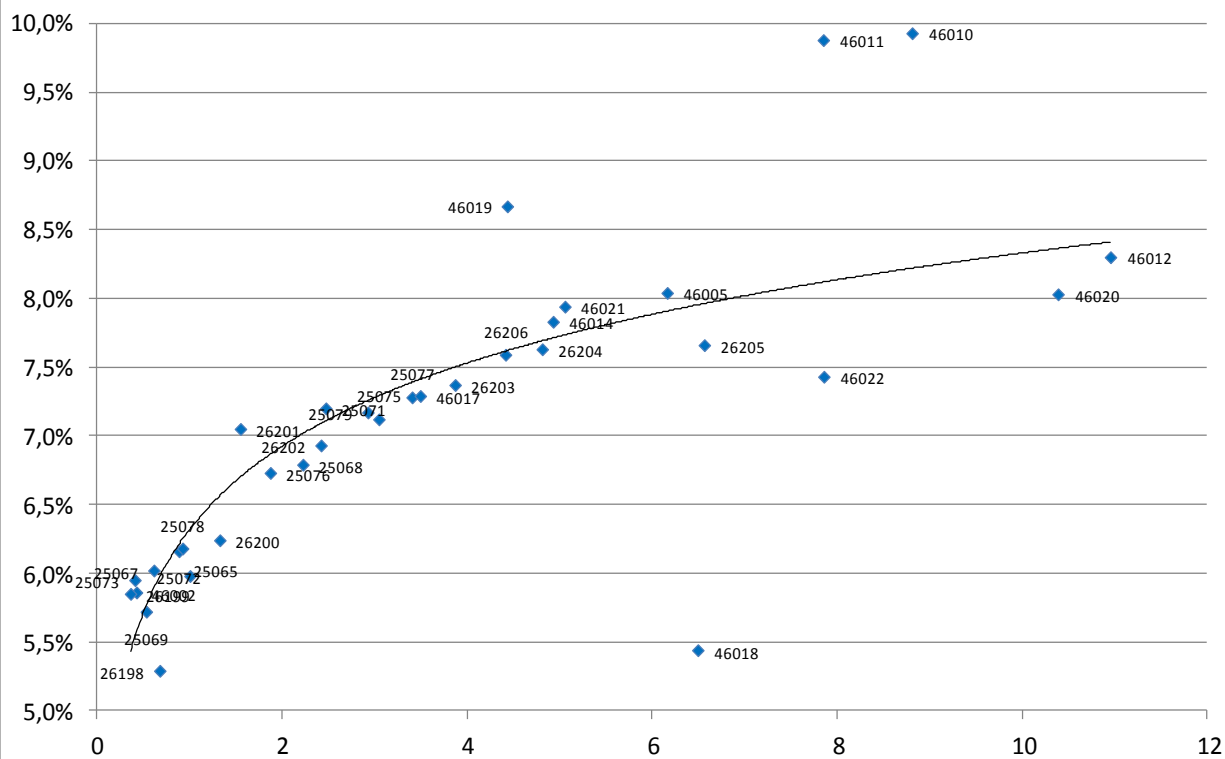

Выпуск	Купон	Погашение	Дюрация	Доходность	Посл. цена	Изм. цены	Выпуск	Купон	Погашение	Дюрация	Доходность	Посл. цена	Изм. цены
46002	8,00	08.08.2012	0,42	5,86	100,95	-	25075	6,88	15.07.2015	3,05	7,12	99,65	+0,20%
26199	6,10	11.07.2012	0,36	5,85	100,13	-	25077	7,35	20.01.2016	3,40	7,28	100,64	+0,19%
25073	6,85	01.08.2012	0,41	5,95	100,40	-0,02%	46017	7,00	03.08.2016	3,49	7,29	97,70	-
25069	10,80	19.09.2012	0,53	5,72	102,78	-	26203	6,90	03.08.2016	3,87	7,37	98,75	-0,05%
25067	11,30	17.10.2012	0,61	6,02	103,33	-0,17%	26206	7,40	14.06.2017	4,41	7,59	99,75	-0,10%
26198	6,00	02.11.2012	0,68	5,29	100,43	-	46019	0,00	20.03.2019	4,43	8,67	76,76	-
25072	7,15	23.01.2013	0,88	6,16	100,93	+0,03%	26204	7,50	15.03.2018	4,81	7,63	100,03	-0,01%
25078	6,70	06.02.2013	0,92	6,18	100,55	-0,03%	46021	6,00	08.08.2018	5,06	7,94	89,10	-0,67%
25065	12,00	27.03.2013	1,00	5,98	106,35	-	46014	7,00	29.08.2018	4,93	7,83	96,68	-
26200	6,10	17.07.2013	1,33	6,24	100,00	-	46005	0,00	09.01.2019	6,16	8,04	62,10	+0,16%
26201	6,55	16.10.2013	1,55	7,05	99,50	-	46018	8,00	24.11.2021	6,49	5,44	110,20	-
25076	7,10	13.03.2014	1,87	6,73	100,90	-	26205	7,60	14.04.2021	6,56	7,66	100,50	-0,20%
25068	12,00	20.08.2014	2,22	6,79	111,95	-	46022	6,50	19.07.2023	7,86	7,43	89,85	-
26202	11,20	17.12.2014	2,42	6,93	111,24	+0,07%	46011	0,00	20.08.2025	7,85	9,88	96,00	-
25071	8,10	26.11.2014	2,47	7,20	102,50	+0,05%	46010	0,00	17.05.2028	8,81	9,93	98,00	-
25079	7,00	03.06.2015	2,93	7,17	99,86	+0,00%	46020	6,90	06.02.2036	10,39	8,03	89,70	-
							46012	3,74	05.09.2029	10,95	8,30	73,01	+0,03%

# ИНВЕСТИЦИОННАЯ КОМПАНИЯ «ИК РУСС-ИНВЕСТ»

Ежедневный обзор долговых рынков

## Итоги торгов облигациями нефтегазового сектора

Выпуск	Купон	Погашение	Оферта	Дн. до след. куп.	Доходность	Дюрация	Цена посл. сделки	Z-спрэд	Изм. цены	Изм. цены за 5 дн.	Изм. цены за месяц	Объем выпуска, млн руб.	Moody's	Fitch	S&P
Башнефть 1	12,50	13.12.2016	18.12.2012	111	7,92	0,77	103,59	121	-0,07%	-0,10%	-0,34%	15 000			
Башнефть 2	12,50	13.12.2016	18.12.2012	111	7,97	0,77	103,55	133	+0,12%	+0,01%	-0,34%	15 000			
Башнефть 3	12,50	13.12.2016	18.12.2012	111	8,03	0,77	103,50	136	-	-0,13%	-0,40%	20 000			
Башнефть БО-1	9,35	02.12.2014	03.12.2013	97	8,77	1,63	101,20	188	-0,19%	-0,22%	+0,47%	10 000			
Газпром 9	7,23	12.02.2014	-	168	9,71	1,85	96,06	269	-4,10%	-3,56%	-6,18%	5 000	Baa1	BBB	BBB
Газпром 11	13,75	24.06.2014	-	118	8,45	2,04	111,30	146	+0,20%	+0,22%	+0,04%	5 000	Baa1	BBB	BBB
Газпром 13	13,12	26.06.2012	-	118	6,83	0,31	101,99	5	-0,06%	-0,24%	-0,65%	10 000	Baa1	BBB	BBB
Газпромнефть 3	14,75	12.07.2016	17.07.2012	139	6,83	0,37	102,95	11	-0,04%	-0,19%	-0,60%	8 000	Baa3		BBB-
Газпромнефть 4	8,20	09.04.2019	10.04.2018	48	8,70	4,75	98,50	162	-	-	+2,43%	10 000	Baa3		BBB-
Газпромнефть 8	8,50	02.02.2016	-	160	8,73	3,40	99,85	230	-0,25%	-0,55%	-0,25%	10 000	Baa3		BBB-
Газпромнефть 9	8,50	26.01.2021	02.02.2016	160	8,54	3,40	100,43	221	-	+0,13%	+0,33%	10 000	Baa3		BBB-
Газпромнефть 10	8,90	26.01.2021	30.01.2018	160	8,82	4,72	101,20	214	+0,94%	-0,79%	+2,52%	10 000	Baa3		BBB-
Газпромнефть БО-5	7,15	09.04.2013	-	41	7,32	1,06	99,95	288	+0,17%	+0,17%	+0,20%	10 000	Baa3		BBB-
Газпромнефть БО-6	7,15	09.04.2013	-	41	7,48	1,06	99,78	296	+0,03%	+0,03%	-0,12%	10 000	Baa3		BBB-
Газэнергосеть 1	8,00	20.06.2012	-	112	8,44	0,27	99,90	1718	-	-	+0,90%	1 500			
Газэнергосеть 2	12,00	23.04.2013	-	55	10,34	1,07	102,00	337	-	-	+0,49%	1 500			
Итерафинанс 1	8,50	20.11.2012	-	83	8,65	0,71	100,00	377	-	+1,21%	+1,20%	5 000			
Лукойл 4	7,40	05.12.2013	-	99	7,47	1,66	100,09	90	+0,09%	+0,09%	+0,09%	6 000	Baa2	BBB-	BBB-
Лукойл БО-1	13,35	06.08.2012	-	159	6,81	0,40	102,80	534	-	-	-0,42%	5 000	Baa2	BBB-	BBB-
Лукойл БО-2	13,35	06.08.2012	-	159	7,16	0,40	102,65	553	-	-0,15%	-0,58%	5 000	Baa2	BBB-	BBB-
Лукойл БО-3	13,35	06.08.2012	-	159	6,81	0,40	102,80	535	-	-0,10%	-0,42%	5 000	Baa2	BBB-	BBB-
Лукойл БО-4	13,35	06.08.2012	-	159	6,81	0,41	102,80	498	-	-	-0,44%	5 000	Baa2	BBB-	BBB-
Лукойл БО-5	13,35	06.08.2012	-	159	6,81	0,41	102,80	492	-	-0,01%	-0,42%	5 000	Baa2	BBB-	BBB-
Лукойл БО-6	9,20	13.12.2012	-	106	7,31	0,77	101,50	-	-	-	-0,25%	5 000	Baa2	BBB-	BBB-
Лукойл БО-7	9,20	13.12.2012	-	106	7,25	0,77	101,55	-	-	-	-0,20%	5 000	Baa2	BBB-	BBB-
НК Альянс 3	9,75	21.07.2020	30.07.2013	153	9,65	1,35	100,40	246	-0,10%	+0,40%	+0,40%	5 000			
НК Альянс БО-1	9,25	04.02.2014	-	160	9,54	1,80	99,87	441	-	-	+0,20%	5 000			
Новатэк БО-1	7,50	25.06.2013	-	118	7,42	1,27	100,25	146	-	+1,26%	+0,55%	10 000	Baa3	BBB-	BBB-
Сахатранснефтегаз 2	12,20	26.07.2013	-	149	12,57	1,32	99,98	580	-0,02%	+0,07%	-0,22%	2 500			
Татнефть БО-1	7,25	20.09.2013	-	23	8,10	1,46	99,00	84	+0,25%	-0,14%	-	5 000	Ba2		NR
Транснефть 1	10,00	13.05.2019	18.05.2015	82	-	0,22	104,50		-	-	-3,06%	35 000	Baa1		BBB
Транснефть 2	9,75	01.10.2019	06.10.2015	223	4,45	0,61	103,05		-	-	-	35 000	Baa1		BBB
Транснефть 3	10,15	18.09.2019	23.09.2015	210	-	0,58	109,81		-0,09%	+0,05%	-0,60%	65 000	Baa1		BBB

# ИНВЕСТИЦИОННАЯ КОМПАНИЯ «ИК РУСС-ИНВЕСТ»

Ежедневный обзор долговых рынков

## Итоги торгов облигациями металлургического и горнодобывающего секторов

Выпуск	Купон	Погашение	Оферта	Дн. до след. куп.	Доходность	Дюрация	Цена посл. сделки	Z-спрэд	Изм. цены	Изм. цены за 5 дн.	Изм. цены за месяц	Объем выпуска, млн руб.	Moody's	Fitch	S&P
Алроса 20	8,95	23.06.2015	-	27	8,68	2,88	101,55	157	-0,05%	+0,05%	+0,77%	3 000	Ba3		BB-
Алроса 21	8,25	18.06.2015	20.06.2013	22	7,84	1,23	100,78	94	-0,02%	-0,07%	+0,09%	8 000	Ba3		BB-
Алроса 22	8,25	23.06.2015	25.06.2013	27	7,82	1,25	100,80	93	-	-0,08%	+0,11%	8 000	Ba3		BB-
Алроса 23	8,95	18.06.2015	-	22	8,62	2,86	101,70	155	+0,25%	+0,20%	+1,08%	7 000	Ba3		BB-
Амет Финанс 1	8,50	22.08.2013	-	176	8,67	1,42	100,01	249	-	+0,01%	-0,17%	2 000			
Далур Финанс 1	10,00	05.02.2013	-	160	11,39	0,91	99,05	433	-	-	-	520			
Евраз 1	9,25	13.03.2020	22.03.2013	23	8,30	1,00	101,10	150	+0,16%	+0,24%	+0,57%	10 000			B+
Евраз 2	9,95	19.10.2020	26.10.2015	61	10,07	3,06	100,35	310	+0,25%	+0,11%	+0,75%	10 000			B+
Евраз 3	9,25	13.03.2020	22.03.2013	23	8,19	1,00	101,21	145	+0,11%	+0,85%	+0,60%	5 000			B+
Евраз 4	9,95	19.10.2020	26.10.2015	61	10,08	3,06	100,30	327	-	-0,10%	+1,79%	5 000			B+
Евраз 5	8,40	27.05.2021	02.06.2016	99	10,42	3,58	94,00	375	-	-0,63%	+2,13%	5 000			B+
Евраз 7	8,40	25.05.2021	31.05.2016	97	10,39	3,57	94,10	374	-5,03%	-2,99%	+0,62%	15 000			B+
Золото Селигдара 3	16,50	29.05.2014	31.05.2012	92	7,11	0,23	102,30	270	-	-	+0,57%	1 500			
Кокс 2	12,00	15.03.2012	-	15	4,55	0,04	100,30	272	-	-	-0,18%	5 000	B2		B
Кокс БО-2	8,70	28.05.2014	-	91	10,84	2,04	96,34	374	+0,56%	+0,73%	+1,33%	5 000	B2		B
Мечел 2	7,40	12.06.2013	-	105	9,63	1,23	97,60	264	-	-0,43%	-0,26%	5 000	B1		
Мечел 4	19,00	21.07.2016	26.07.2012	57	8,65	0,39	104,18	129	+0,11%	-0,02%	-1,14%	5 000	B1		
Мечел 5	12,50	09.10.2018	16.10.2012	48	9,26	0,61	102,14	153	-	-0,40%	-0,40%	5 000	B1		
Мечел БО-1	8,10	09.11.2012	-	72	8,61	0,68	99,76	169	+0,06%	+0,01%	+0,01%	5 000	B1		
Мечел БО-2	9,75	12.03.2013	-	13	9,44	0,96	100,50	283	-	-0,20%	-0,45%	5 000	B1		
Мечел БО-3	9,75	24.04.2013	-	56	9,97	1,08	100,00	492	-0,40%	-	-0,50%	5 000	B1		
Мечел БО-4	10,25	10.02.2015	11.02.2014	167	10,43	1,81	100,12	347	-0,13%	-0,18%	-	5 000	B1		
Мечел 13	10,00	25.08.2020	01.09.2015	6	10,88	2,90	98,27	367	-	-	+1,26%	5 000	B1		
Мечел 14	10,00	25.08.2020	01.09.2015	6	10,76	2,90	98,60	355	-	+0,20%	+1,60%	5 000	B1		
Мечел 15	8,25	09.02.2021	18.02.2014	174	10,55	1,85	96,45	375	+0,10%	-0,05%	+0,26%	5 000	B1		
Мечел 16	8,25	09.02.2021	18.02.2014	174	10,58	1,86	96,40	301	-	+2,01%	+0,16%	5 000	B1		
Мечел 17	8,40	27.05.2021	02.06.2016	99	10,87	3,58	92,61	360	-	-0,15%	-5,14%	5 000	B1		
Мечел 18	8,40	27.05.2021	02.06.2016	99	10,91	3,58	92,50	323	-2,51%	-2,53%	-5,41%	5 000	B1		
Мечел 19	8,40	01.06.2021	07.06.2016	104	10,42	3,58	94,00	391	-	+2,06%	-3,71%	5 000	B1		
ММК БО-1	6,90	15.11.2012	-	78	8,53	0,70	99,00	146	-	-0,50%	-0,40%	5 000	Ba3	BB+	
ММК БО-2	0,00	12.12.2012	-				101,87	-	-	-	-	10 000	Ba3	BB+	
ММК БО-3	6,47	19.09.2013	22.03.2012	22	6,82	0,06	99,98	102	-	+0,01%	+0,11%	5 000	Ba3	BB+	
ММК БО-4	7,65	27.02.2014	-	1	7,23	1,82	101,00	32	-	-	+2,97%	5 000	Ba3	BB+	
ММК БО-5	7,65	04.04.2013	-	36	7,99	1,04	99,80	62	-	-	-0,34%	8 000	Ba3	BB+	
ММК БО-6	7,20	10.07.2014	-	134	8,84	2,19	96,94	201	+0,40%	+0,40%	+0,40%	5 000	Ba3	BB+	
ММК БО-7	7,25	22.07.2014	-	146	8,90	2,22	96,89	162	-	+0,36%	+0,40%	5 000	Ba3	BB+	
МеталлсервисФинанс 1	9,00	23.05.2012	-	84	9,56	0,17	99,90	4004	-	-0,05%	-0,80%	1 500			
НЛМК БО-1	9,75	04.12.2012	-	97	7,53	0,74	101,70	33	-	-	+0,05%	5 000	Baa3	BBB-	BBB-
НЛМК БО-2	8,75	17.12.2014	19.06.2013	112	8,07	1,24	101,00	159	-0,22%	-	-0,11%	5 000	Baa3	BBB-	BBB-
НЛМК БО-3	8,75	17.12.2014	19.06.2013	112	7,65	1,24	101,50	138	+0,13%	-	+0,35%	5 000	Baa3	BBB-	BBB-
НЛМК БО-5	10,75	30.10.2012	-	62	7,26	0,64	102,30	594	-0,10%	-0,03%	-	10 000	Baa3	BBB-	BBB-
НЛМК БО-6	7,75	05.03.2013	-	6	8,55	0,96	99,40	120	+0,10%	+0,10%	+0,10%	10 000	Baa3	BBB-	BBB-
НЛМК БО-7	8,95	11.11.2014	-	76	8,48	2,41	101,50	163	-	-0,12%	+0,31%	10 000	Baa3	BBB-	BBB-
НижнеленскоеИнвест 3	0,00	16.07.2013	-	137	-	0,86	100,03		-	-0,07%	+0,64%	1 000			
Норникель БО-3	7,00	30.07.2013	-	153	7,62	1,37	99,36	49	-0,11%	-0,09%	-0,13%	15 000	Baa2	BB+	BBB-
РМКФинанс 3	10,40	15.12.2015	17.12.2013	111	13,53	1,65	95,76	633	-	-2,04%	-1,83%	3 000			
РМКФинанс 4	9,00	02.06.2016	05.06.2014	99	11,61	2,06	95,51	553	+3,25%	+0,01%	-0,48%	5 000			
Русал Братск 7	8,30	22.02.2018	27.02.2014	1	11,66	1,80	94,71	455	-	+0,65%	+0,33%	15 000			
Русал Братск 8	8,50	05.04.2021	13.04.2015	47	11,19	2,71	93,79	399	-0,22%	+0,35%	+2,55%	15 000			
Северсталь БО-1	7,50	18.09.2012	-	20	7,63	0,54	100,00	58	-	+0,05%	+0,08%	15 000		BB-	BB
Северсталь БО-2	9,75	15.02.2013	-	170	7,31	0,94	102,35	37	-	+0,10%	+0,24%	10 000		BB-	BB
Северсталь БО-4	9,75	15.02.2013	-	170	7,53	0,94	102,15	34	-	-	+0,54%	5 000		BB-	BB
Сибметинвест 1	13,50	10.10.2019	16.10.2014	50	9,98	2,22	108,50	327	-0,09%	-	+0,95%	10 000			B+
Сибметинвест 2	13,50	10.10.2019	16.10.2014	50	9,29	2,22	110,10	243	+0,09%	-	+0,95%	10 000			B+
СУЭК Финанс 1	9,35	26.06.2020	05.07.2013	128	8,65	1,28	101,08	213	-0,14%	-0,07%	+0,18%	10 000	Ba3		
ТМК БО-1	8,85	22.10.2013	-	55	8,89	1,52	100,20	196	+0,20%	+0,40%	+4,09%	5 000	B1		
ЧТПЗ БО-1	12,50	04.12.2012	05.06.2012	97	9,15	0,25	100,88	265	+0,36%	+0,19%	+0,38%	5 000			
ЧТПЗ 3	8,00	21.04.2015	24.04.2012	55	23,09	0,13	98,00	1445	-	-	-0,58%	8 000			

## Итоги торгов облигациями химического сектора

Выпуск	Купон	Погашение	Оферта	Дн. до след. куп.	Доходность	Дюрация	Цена посл. сделки	Z-спрэд	Изм. цены	Изм. цены за 5 дн.	Изм. цены за месяц	Объем выпуска, млн руб.	Moody's	Fitch	S&P
Акрон 2	8,20	19.09.2013	-	22	8,65	1,44	99,60	225	-	+1,57%	+0,20%	3 500	B1	B+	
Акрон 3	13,85	20.11.2013	23.05.2012	84	7,16	0,22	101,50	90	+0,18%	+0,18%	-0,31%	3 500	B1	B+	
Акрон 4	7,95	18.05.2021	27.05.2014	90	8,62	2,06	99,00	201	+1,52%	+2,06%	+2,19%	3 750	B1	B+	
Акрон 5	7,95	18.05.2021	27.05.2014	90	8,62	2,06	99,00	201	-1,01%	+2,06%	+2,17%	3 750	B1	B+	
Еврохим 2	8,90	26.06.2018	30.06.2015	125	8,48	2,92	101,68	203	-	-0,31%	+2,43%	5 000		BB	
Еврохим 3	8,25	14.11.2018	18.11.2015	84	9,08	3,21	98,00	192	+0,77%	-0,15%	+0,87%	5 000		BB	BB
Куйбышевазотинвест 4	8,60	07.04.2016	10.04.2014	43	10,75	1,92	96,50	273	-0,72%	+0,20%	+1,04%	2 000			
Нижнекамскнефтехим 4	10,00	26.03.2012	-	26	607,91	0,01	87,05		-	-	-	1 500	Ba3		
Полипласт 2	12,25	11.03.2014	11.09.2012	13	14,52	0,51	99,10	709	-0,61%	-0,30%	+0,86%	800			
Сибур Холдинг 1	10,47	01.11.2012	-	64	4,56	0,65	103,90	-	-	-	-	1 500	Ba2		
Сибур Холдинг 2	13,50	13.03.2015	-					-	-	-	-	30 000	Ba2		
Сибур Холдинг 3	9,25	13.03.2015	-	16	-	2,90	100,50	-	-	-	-	30 000	Ba2		
Сибур Холдинг 4	7,30	13.03.2015	-		7,42	0,52	100,00	27,77	-	-	-	30 000	Ba2		
Сибур Холдинг 5	8,00	13.03.2015	-		8,15	0,98	100,00	128,82	-	-	-	30 000	Ba2		
Уралкалий БО-1	8,25	17.02.2014	-	173	6,71	1,86	103,00	-	-	-	-	30 000			

# ИНВЕСТИЦИОННАЯ КОМПАНИЯ «ИК РУСС-ИНВЕСТ»

Ежедневный обзор долговых рынков

## Итоги торгов облигациями телекоммуникационного сектора

Выпуск	Купон	Погашение	Оферта	Дн. до след. куп.	Доходность	Дюрация	Цена посл. сделки	Z-спрад	Изм. цены	Изм. цены за		Объем выпуска, млн руб.	Moody's	Fitch	S&P
										5 дн.	месяц				
АФК Система 1	9,75	07.03.2013	-	8	7,98	0,95	101,85	130	-	-0,73%	-0,10%	6 000	Ba3	BB-	BB
АФК Система 2	14,75	12.08.2014	14.08.2012	167	7,42	0,44	103,29	50	-0,09%	-0,14%	-0,67%	20 000	Ba3	BB-	BB
АФК Система 3	12,50	24.11.2016	29.11.2012	92	7,58	0,72	103,60	303	+0,19%	+0,14%	-0,29%	19 000	Ba3	BB-	BB
АФК Система 4	7,65	15.03.2016	-	20	8,29	2,42	98,87	125	-	+0,04%	+1,31%	19 500	Ba3	BB-	
ВК Инвест 1	9,25	19.07.2013	-	142	7,96	1,32	101,85	110	-0,05%	-0,05%	+0,83%	10 000			
ВК Инвест 3	7,40	08.07.2014	-	132	8,78	2,18	97,48	189	-0,07%	-0,04%	+0,80%	10 000			
ВК Инвест 6	8,30	13.10.2015	-	48	9,03	3,10	98,35	244	-0,05%	+0,41%	+1,02%	10 000			
ВК Инвест 7	8,30	13.10.2015	-	48	8,83	3,10	98,95	235	+0,71%	+0,66%	+1,57%	10 000			
МТС 1	7,00	17.10.2013	-	50	9,93	1,53	96,00	294	-4,17%	-4,00%	-4,17%	10 000	Ba2	BB+	BB
МТС 2	7,75	20.10.2015	-	55	8,44	3,15	98,38	164	+0,95%	+1,01%	+0,89%	10 000	Ba2	BB+	BB
МТС 3	8,00	12.06.2018	18.06.2013	111	6,46	1,24	102,00	89	-	+4,08%	+1,96%	10 000	Ba2	BB+	BB
МТС 4	7,60	13.05.2014	-	76	8,28	2,00	98,64	127	+0,14%	-0,24%	+0,41%	15 000	Ba2	BB+	BB
МТС 5	14,25	19.07.2016	24.07.2012	146	7,19	0,38	102,57	45	-0,11%	-0,18%	-0,54%	15 000	Ba2	BB+	BB
МТС 7	8,70	07.11.2017	-	76	9,26	4,49	98,42	192	-0,08%	-0,13%	+0,45%	10 000	Ba2	BB+	
МТС 8	8,15	03.11.2020	10.11.2015	76	8,86	3,19	98,35	201	-0,34%	-0,25%	+0,05%	15 000	Ba2	BB+	
Ростелеком 1	6,60	08.08.2013	-	162	7,86	1,16	98,75	69	-	-	-	1 923			BB+
Ростелеком 3	8,50	13.03.2012	-	13	-	0,05	106,49	-	-	+6,77%	+5,62%	1 200			BB+
Ростелеком 4	6,50	03.04.2013	-	35	7,24	0,81	99,50	-	-	-	-	1 683			BB+
Ростелеком 5	7,60	30.05.2012	-	91	7,67	0,20	100,00	3511	-	-0,50%	-0,50%	1 012			BB+
Ростелеком 6	7,80	30.05.2012	-	91	6,61	0,24	100,30	-	+0,07%	+0,07%	+0,05%	2 000			BB+
Ростелеком 8	6,65	03.09.2013	-	97	5,00	0,75	100,00	-	-	-	-	3 000			BB+
Ростелеком 10	8,90	21.05.2013	-	83	8	0	100	0	-	-	+0,20%	1 400			BB+
Ростелеком 11	11,70	24.07.2019	-	63	11,70	4,62	102,17	408	-0,01%	-	-0,62%	3 000			BB+
Ростелеком 12	15,00	17.07.2012	01.03.2012	139				-	-	-	-	1 500			BB+
Ростелеком 13	6,50	17.10.2012	-	49	7,44	0,62	99,50	36	-	-	-1,03%	2 000			BB+
Ростелеком 14	11,40	18.10.2012	-					-	-	-	-	1 000			BB+
Ситроникс БО-1	11,75	18.06.2013	19.06.2012	111	12,68	0,28	99,80	543	-0,19%	-0,10%	+0,80%	2 000	B3		
Ситроникс БО-2	10,75	07.10.2013	08.10.2012	40	12,70	0,58	99,08	578	+0,38%	+0,65%	+1,45%	3 000	B3		
Таттелеком 4	8,25	01.11.2012	-	64	9,20	0,65	99,50	566	+0,31%	+0,31%	+0,31%	1 500		BB	

# ИНВЕСТИЦИОННАЯ КОМПАНИЯ «ИК РУСС-ИНВЕСТ»

Ежедневный обзор долговых рынков

## Итоги торгов облигациями секторов с/х, розницы и торговли

Выпуск	Купон	Погашение	Оферта	Дн. до след. куп.	Доходность	Дюрация	Цена посл. сделки	Z-спрэд	Изм. цены	Изм. цены за 5 дн.	Изм. цены за месяц	Объем выпуска, млн руб.	Moody's	Fitch	S&P
Аптека 36,6	18,00	05.06.2012	-	6	13,09	0,13	100,75	622	-0,05%	-0,10%	-0,20%	2000			
Агросоюз 2	17,00	28.03.2012	-	28	125,51	0,04	95,00	8454	-	-	-	1500			
ВБД 3	7,45	27.02.2013	-	182	8,41	0,98	99,26	111	-	-	+0,16%	5000	Ba3		
ВБД БО-1	7,35	11.10.2013	12.10.2012	44	7,38	0,60	100,05	29	-	-	-	3000	Ba3		
ВБД БО-2	7,35	11.10.2013	12.10.2012	44	7,38	0,60	100,05	29	-	-	-	3000	Ba3		
ВБД БО-3	7,35	11.10.2013	12.10.2012	44	8,30	0,60	99,52	118	-	-	-	3000	Ba3		
ВБД БО-6	7,90	27.06.2013	-	120	9,75	1,27	98,00	279	-	-	-0,71%	5000	Ba3		
ВБД БО-7	7,90	27.06.2013	-	120	8,03	1,27	100,01	115	-	-	-	5000	Ba3		
ВБД БО-8	7,35	11.10.2013	12.10.2012	44	7,38	0,60	100,05	29	-	-	-	5000	Ba3		
Виктория Финанс БО-1	8,00	12.02.2013	-	167				-	-	-	-	1500			
Детский мир 1	8,50	26.05.2015	-	97	11,02	2,83	94,00	344	-	-	+1,60%	1150			
Карусель Финанс 1	12,00	12.09.2013	-	15	6,55	1,38	108,00	-	-	-	-	3000			
Комос Груп БО-1	11,00	17.07.2014	-	141	12,83	1,47	98,00	623	-	+0,53%	+2,02%	1500			
Колейка БО-1	9,50	23.07.2013	24.07.2012	55	8,32	0,39	100,55	119	+0,20%	+0,19%	+0,55%	3000			
Колейка БО-2	9,00	01.10.2013	-	34	8,36	1,48	101,31	184	+1,29%	+1,06%	+1,52%	3000			
Кубанская нива 1	15,50	20.02.2014	-	176	13,51	1,78	104,10	589	-	-	-1,43%	600			
Магнит БО-1	8,25	09.09.2013	-	12	8,42	1,41	100,00	136	-	+0,55%	+0,60%	1000			
Магнит БО-2	8,25	09.09.2013	-	12	8,42	1,41	100,00	148	+0,74%	+0,75%	+0,74%	1000			
Магнит БО-3	8,25	09.09.2013	-	12	8,79	1,41	99,50	146	-	+0,05%	+0,10%	1500			
Магнит БО-4	8,25	09.09.2013	-	12	8,71	1,41	99,60	157	-	+0,20%	+0,05%	2000			
Магнит БО-5	8,00	28.02.2014	-	2	8,85	1,81	98,80	188	-	+0,20%	-0,20%	5000			
Магнит БО-6	7,75	22.04.2014	-	55	8,98	1,97	98,00	146	-0,77%	-	+0,01%	5000			
Магнит Финанс 2	8,20	23.03.2012	-	23	7,40	0,06	100,05	172	-0,01%	-0,05%	-	5000			
Микояновский 2	11,30	07.02.2013	-	162	11,78	0,91	99,85	1698	-	-1,16%	-1,17%	2000			
Мираторг Финанс 1	6,00	02.08.2012	-	155	12,32	0,40	97,59	261	-	-	-	2500			
Мираторг Финанс БО-1	8,75	29.07.2014	-	153	9,02	2,21	99,83	192	-	+5,08%	-0,07%	3000			
Разгуляй БО-16	12,00	07.05.2014	07.11.2012	70	14,79	0,66	98,50	683	-0,52%	-1,50%	-1,51%	3000			
Разгуляй Финанс 3	17,00	16.03.2012	-	16	17,04	0,04	100,00	544	-	-0,66%	-	3000			
Разгуляй Финанс 4	0,00	22.05.2013	-	84	5,17	1,23	94,00	747	-	+10,59%	+9,57%	3000			
Русское море 1	12,00	14.06.2012	-	15	12,03	0,28	100,13	492	-	-0,16%	-0,37%	2000			
Сибирская Аграрная Группа	0,00	12.09.2012	-	14	-	0,54	103,00	-	-	-	-	1000			
Синергия 3	8,00	18.08.2014	-	173	8,16	2,28	100,00	117	-	-	-	2500			
Синергия БО-1	9,75	03.10.2013	04.10.2012	36	10,03	0,57	99,96	373	-	-0,34%	+0,06%	3000			
Х-5 1	7,95	01.07.2014	-	125	10,42	2,15	95,47	134	-	-2,32%	-4,74%	9000			B+
Х-5 4	7,75	02.06.2016	05.06.2014	99	8,95	2,09	97,95	93	-	+0,67%	+0,77%	8000			
Черкизово БО-3	8,25	08.11.2013	-	72	9,15	1,58	98,90	232	-	+0,30%	+1,57%	3000	B2		

# ИНВЕСТИЦИОННАЯ КОМПАНИЯ «ИК РУСС-ИНВЕСТ»

Ежедневный обзор долговых рынков

## Итоги торгов облигациями транспортного сектора

Выпуск	Купон	Погашение	Оферта	Дн. до след. куп.	Доходность	Дюрация	Цена посл. сделки	Z-спрэд	Изм. цены	Изм. цены за		Объем выпуска, млн руб.	Moody's	Fitch	S&P
										5 дн.	месяц				
Авиакомпания Сибирь 1	18,00	17.07.2012	-	139	11,30	0,35	102,50	660	-0,44%	-0,77%	-0,52%	2 300			
Аэрофлот БО-1	7,75	08.04.2013	-	40	7,39	1,05	100,50	31	-	+0,32%	+0,30%	6 000		BB+	
Аэрофлот БО-2	7,75	08.04.2013	-	40	7,79	1,05	100,10	79	-	-	-0,10%	6 000		BB+	
МострасавтоФинанс 1	11,80	18.12.2012	-	111	26,25	0,77	91,00	1789	-	-	-	7 500			NR
Новая перевозочная компания 1	9,25	10.07.2015	-	44	10,40	1,70	98,75	381	-0,05%	+0,24%	-0,25%	3 000			
Почта России 1	8,25	22.03.2016	25.03.2014	27	8,75	1,88	99,40	216	+0,20%	+0,20%	-0,40%	7 000			
РЖД7	7,55	07.11.2012	-	70	7,05	0,67	100,40	-	-	+0,04%	+0,05%	5 000	Baa1	BBB	
РЖД9	6,90	13.11.2013	-	77	7,44	1,61	99,35	40	-	+0,20%	+0,55%	15 000	Baa1	BBB	BBB
РЖД10	15,00	06.03.2014	-	8	7,48	1,72	114,10	56	-0,02%	-0,17%	-0,04%	15 000	Baa1	BBB	BBB
РЖД11	7,80	18.11.2015	-	84	8,36	3,23	98,74	120	-0,01%	-0,01%	+0,75%	15 000	Baa1	BBB	BBB
РЖД12	0,10	16.05.2019	-	85	7,98	0,22	98,25	58	+0,25%	+0,26%	+0,76%	15 000	Baa1	BBB	BBB
РЖД13	0,10	06.03.2014	08.03.2012	7	-	0,02	100,06	-	-	+1,02%	+1,71%	15 000	Baa1	BBB	BBB
РЖД14	9,98	07.04.2015	10.04.2012	41	5,99	0,11	100,42	-	+0,04%	-0,08%	-0,16%	15 000	Baa1	BBB	BBB
РЖД15	10,38	20.06.2016	24.12.2012	117	3,84	0,32	102,05	-	-0,15%	-0,19%	-0,13%	15 000	Baa1	BBB	BBB
РЖД16	7,90	05.06.2017	08.06.2016	103	8,42	3,64	98,72	205	+0,09%	+0,14%	+0,95%	15 000	Baa1	BBB	BBB
РЖД17	10,62	16.07.2018	22.07.2013	145	0,02	0,40	104,21	-	+0,29%	+0,20%	+0,24%	15 000	Baa1	BBB	BBB
РЖД18	10,82	15.07.2019	21.07.2014	145	-	0,40	105,55	-	-	+0,01%	-0,14%	15 000	Baa1	BBB	BBB
РЖД19	8,15	08.07.2024	16.07.2018	145	8,74	5,06	98,02	133	-	-2,03%	+0,02%	10 000	Baa1	BBB	BBB
РЖД23	9,00	16.01.2025	29.01.2015	155	8,02	2,62	102,90	103	-	-0,01%	+0,75%	15 000	Baa1	BBB	BBB
РЖД БО-1	9,40	05.12.2012	-	98	7,32	0,74	101,60	488	-0,05%	-0,07%	-0,26%	15 000	Baa1	BBB	BBB
Трансаэро 1	11,85	23.10.2013	25.04.2012	56	11,25	0,14	100,10	510	-0,04%	-0,10%	-0,37%	3 000			
Трансконтейнер 1	9,50	26.02.2013	-	181	8,07	0,97	101,49	136	-	-	-0,26%	3 000	Ba3	BB+ *	
Трансконтейнер 2	8,80	04.06.2015	-	99	8,82	2,27	100,35	181	-	-	+0,36%	3 000	Ba3	BB+ *	
ЮтэйрФинанс БО-1	12,50	26.03.2013	-	27	9,86	1,00	103,00	378	-	-	-	1 500			
ЮтэйрФинанс БО-2	12,50	26.03.2013	-	27	8,92	1,00	103,90	334	-	-	-1,54%	1 500			
ЮтэйрФинанс БО-3	9,45	19.12.2013	-	22	8,19	1,65	102,50	132	-0,49%	-0,49%	-11,22%	1 500			
ЮтэйрФинанс БО-4	9,00	26.03.2014	-	28	11,81	1,88	95,77	459	-0,10%	-2,14%	-0,09%	1 500			
ЮтэйрФинанс БО-5	9,00	26.03.2014	-	28	11,97	1,88	95,50	573	-3,09%	-3,54%	+1,57%	1 500			

## Итоги торгов облигациями электроэнергетического сектора

Выпуск	Купон	Погашение	Оферта	Дн. до след. куп.	Доходность	Дюрация	Цена посл. сделки	Z-спрэд	Изм. цены	Изм. цены за 5 дн.	Изм. цены за месяц	Объем выпуска, млн руб.	Moody's	Fitch	S&P
Атомэнергопром 6	7,50	15.08.2014	-	168	8,45	2,26	97,90	53	-	-1,11%	-1,12%	10 000			BBB
ДГК1	7,75	08.03.2013	-	9	7,77	0,97	100,12	92	-	-	-	5 000			
ЕЭСК2	8,74	05.04.2012	-	36	8,77	0,09	100,00	688	-	-	-	1 000			
Иркутскэнерго 1	15,50	28.11.2013	-	92	11,81	1,55	106,15	506	-	-	-	5 000			NR
Иркутскэнерго БО-1	7,60	08.04.2014	-	41	8,83	1,94	98,02	2	-	-	-	3 000			NR
Квадра 1	8,00	31.05.2012	-	92	12,39	0,22	99,00	732	-	-	-	5 000			
Кузбассэнерго Финанс 1	8,05	14.06.2021	23.06.2014	117	10,22	2,13	96,10	394	+0,62%	-4,00%	-4,16%	10 000			
Кузбассэнерго Финанс 2	8,70	15.04.2021	21.04.2016	57	10,43	3,44	95,10	349	-	-0,94%	+2,21%	5 000			
Ленэнерго 3	8,02	18.04.2012	-	49	6,89	0,12	100,15	507	-	+0,01%	-0,14%	3 000	Ba2		
Мосэнерго 2	0,00	18.02.2016	-	176	0,01	3,97	99,95	-	-	-	-0,15%	5 000			BB
Мосэнерго 3	10,25	28.11.2014	30.11.2012	93	7,16	0,73	102,30	-	+0,02%	-0,05%	-	5 000			BB
МОЭК	6,35	25.07.2013	-	57	6,50	1,35	100,00	-	-	-	-	6 000		BB+	BB
МРСК Урала 1	8,60	22.05.2012	-	83	8,68	0,21	100,00	185	-	-	-	1 000			
МРСК Юга 2	8,10	26.08.2014	-	181	9,99	2,30	96,43	301	-	-	+4,58%	6 000			
ОГК 5 БО-15	7,50	18.06.2013	19.06.2012	111	7,31	0,29	100,08	28	-0,12%	+0,08%	-0,08%	4 000	Ba3		
ОГК 5 БО-18	7,10	25.06.2014	-	119	8,22	2,15	98,00	173	-	-	+2,04%	5 000	Ba3		
ОГК 22	7,25	19.04.2012	-	50	11,14		99,51	298	-	-	-	5 000			
Русгидро 1	8,00	12.04.2021	18.04.2016	54	8,50	3,50	98,85	174	+0,07%	+0,22%	+0,98%	10 000	Ba1	BB+	BB+
Русгидро 2	8,00	12.04.2021	18.04.2016	54	8,50	3,50	98,85	132	+0,36%	+0,25%	+1,14%	5 000	Ba1	BB+	BB+
ТЭК 11	8,50	11.03.2014	13.03.2012	13	6,47	0,03	100,07	203	-	+0,02%	+0,07%	4 000			
ТЭК 12	6,70	01.07.2014	02.07.2013	125	8,51	1,29	97,95	195	-	+0,73%	-1,04%	5 000			
ТЭК 2 БО-1	9,00	17.09.2013	-	20	12,25	1,42	96,00	588	-	+2,99%	+0,05%	5 000		CCC	
ТЭК 5 1	8,75	06.10.2017	11.10.2013	44	9,57	1,49	99,10	402	-	-0,90%	-0,40%	5 000			
ТЭК 6 1	8,30	24.08.2017	29.08.2013	1	9,23	1,38	99,00	228	-	-	-0,05%	5 000			
ТЭК 9 1	8,10	07.08.2017	12.08.2013	166	9,32	1,39	98,65	246	-0,20%	-0,13%	-0,22%	7 000			
Тюменьэнерго 2	8,70	29.03.2012	-	29	7,02	0,07	100,13	707	+0,08%	-0,01%	-0,12%	2 700			
Фортум 2	0,00	06.02.2013	-	161	1,08	0,94	99,00	-	-	-	-	5 000			
ФСК 6	7,15	15.09.2020	24.09.2013	27	7,58	1,47	99,56	229	+0,01%	-0,04%	+0,16%	10 000	Baa2		BBB
ФСК 7	7,50	16.10.2020	23.10.2015	58	8,53	3,17	97,33	179	-0,38%	-0,33%	+0,80%	5 000	Baa2		BBB
ФСК 8	7,15	15.09.2020	24.09.2013	27	7,56	1,47	99,60	227	+0,04%	+0,05%	+0,30%	10 000	Baa2		BBB
ФСК 9	7,99	16.10.2020	20.10.2017	58	8,64	4,49	97,90	176	-	-	+1,02%	5 000	Baa2		BBB
ФСК 10	7,75	15.09.2020	22.09.2015	27	8,41	3,07	98,50	188	-	+0,01%	+0,93%	10 000	Baa2		BBB
ФСК 11	7,99	16.10.2020	20.10.2017	58	8,64	4,51	97,90	187	-0,31%	-0,31%	+1,07%	10 000	Baa2		BBB
ФСК 13	8,50	22.06.2021	-	125	8,88	6,53	98,80	116	-0,05%	+0,20%	-0,20%	10 000	Baa2		BBB
ФСК 15	8,75	12.10.2023	23.10.2014	57	8,22	2,36	101,61	154	-0,07%	+0,01%	+0,75%	10 000	Baa2		BBB
ФСК 18	8,50	27.11.2023	09.06.2014	103	8,16	2,08	101,01	114	-0,10%	-	+0,33%	15 000	Baa2		BBB
ФСК 19	7,95	06.07.2023	12.07.2018	141	8,71	5,06	97,20	137	+0,10%	+0,41%	+1,28%	20 000	Baa2		BBB
Якутскэнерго 2	10,30	09.03.2012	-	9	6,94	0,03	100,08	-	-	-0,13%	-0,17%	1 200		BB *+	
Якутскэнерго БО-1	8,25	03.09.2013	-	6	7,68	1,40	101,00	114	-	-	+0,85%	3 000		BB *+	

## Итоги торгов облигациями муниципального сектора

Выпуск	Купон	Погашение	Оферта	Дн. до след. куп.	Доходность	Дюрация	Цена посл. сделки	Z-спрад	Изм. цены	Изм. цены за 5 дн.	Изм. цены за месяц	Объем выпуска, млн руб.	Moody's	Fitch	S&P
Белгородская обл 3	7,98	14.05.2013	-	75	10,48	1,15	97,50	247	-	-2,61%	-2,57%	1 500	Ba1		
Волгоград 4	17,50	07.11.2012	-	69	8,72	0,66	106,00	160	-0,47%	-1,03%	-1,27%	1 100	Ba3		
Волгоград 5	9,50	17.12.2015	-	22	6,43	2,48	108,00	8	-	-	-	1 000	Ba3		
Волгоградская обл 1	7,55	15.05.2012	-	76	7,10	0,20	100,10	-	-	-	-0,10%	1 000	BB-		NR
Волгоградская обл 2	9,33	12.06.2012	-	104	7,40	0,27	100,55	140	+0,15%	+0,15%	+0,10%	1 000	BB-		NR
Волгоградская обл 4	8,25	04.06.2014	-	98	8,34	1,30	99,42	154	-	-	+2,43%	2 000	BB-		
Волгоградская обл 5	8,00	04.05.2016	-	193	8,60	2,73	97,50	164	-	-	-	3 000	BB-		
Вологодская обл 2	10,65	14.12.2016	-	21	9,77	3,77	104,65	247	-0,19%	+0,14%	+2,30%	2 510			
Воронежская обл 1	9,00	25.06.2012	-	117	7,14	0,31	100,60	46	-	-0,02%	-0,19%	1 000	BB		
Иркутская обл 6	9,15	22.11.2012	-	45	7,89	0,42	100,60	163	-	-	-0,45%	3 800			
Казань 7	8,75	17.12.2014	-	21	8,93	1,56	100,15	136	-1,85%	+0,14%	+0,15%	2 000	B+		
Казань 8	8,00	21.12.2016	-	28				-	-	-	-	2 000	B+		
Калужская обл 3	8,85	29.11.2012	-	1	7,39	0,72	101,20	38	-	-	-2,77%	1 000	BB		
Калужская обл 4	10,01	26.06.2013	-	28	8,94	0,79	101,00	191	-	-	-0,50%	1 500	BB		
Калужская обл 5	8,20	19.05.2016	-	85	8,20	3,24	100,72	117	+0,20%	+0,47%	+0,71%	2 500	BB		
Карелия 11	9,70	10.05.2012	-	71	6,03	0,18	100,70	53	-	-	-	800	BB-		
Карелия 13	9,71	18.06.2015	-	22	10,60	1,45	99,14	320	-	-7,04%	-2,99%	1 036	BB-		
Карелия 14	9,99	30.11.2016	-	93	8,87	2,18	102,60	226	-	+0,05%	+0,49%	1 000	BB-		
Коми 7	8,00	22.11.2013	-	84	7,38	1,18	100,85	46	-	-	+0,74%	1 000	Ba2	BB+	
Коми 8	7,00	03.12.2015	-	4	9,10	2,75	93,00	198	-	-0,32%	-	1 000	Ba2	BB+	
Коми 9	7,75	18.10.2014	-	49	8,05	1,95	98,50	164	-	+0,51%	+0,51%	2 100	Ba2	BB+	
Коми 10	9,50	15.12.2016	-	102	9,01	2,85	101,40	207	-	-	+0,79%	1 155	Ba2	BB+	
Костромская обл 5	9,00	20.12.2012	-	22	7,87	0,78	101,05	90	-	+0,05%	+0,25%	3 000	B+		
Костромская обл 6	9,50	17.11.2016	-	85	9,75	2,42	100,20	266	+0,11%	+0,26%	+0,95%	4 000	B+		
Краснодар 1	8,50	03.07.2013	-	126	8,23	1,23	100,50	155	-	-	-0,25%	1 100	Ba2		
Краснодар 2	9,00	05.11.2015	-	71	8,85	1,78	100,55	164	-	-	+0,01%	1 100	Ba2		
Краснодарская обл 2	6,00	14.12.2012	-	107	7,44	0,78	99,00	46	-	-	+0,10%	1 500	BB		NR
Краснодарская обл 3	8,30	27.09.2014	-	27	8,25	1,88	100,06	140	-	-0,54%	+0,11%	4 000	BB		
Красноярский Край 4	10,64	08.11.2012	-	71	7,21	0,67	102,30	40	-	-	-0,33%	10 200	Ba2	BB+	BB+
Красноярский Край 5	9,50	29.11.2016	-	97	8,42	2,09	102,00	146	-	-	+0,40%	9 000	Ba2	BB+	
Ленинградская обл 2	12,00	05.12.2014	-	100	8,08	2,39	109,50	156	-	-	-	1 300	BB		BB+
Липецкая обл 6	8,98	05.06.2013	-	98	7,36	0,75	101,25	36	-	-	+0,35%	1 500	NR		
Москва 39	8,00	21.07.2014	-	143	7,78	2,21	99,00	247	-	-	+9,08%	10 000	BBB		BBB
Москва 44	8,00	24.06.2015	-	116	7,69	2,96	98,70	175	-	-0,30%	+0,10%	20 000	BBB		BBB
Москва 45	8,00	27.06.2012	-	119	6,48	0,32	100,50	-	-	+0,04%	-0,05%	15 000	BBB		BBB
Москва 48	8,00	11.06.2022	-	103	8,09	7,21	91,10	54	+0,26%	+0,26%	+0,99%	30 000	BBB		BBB
Москва 49	8,00	14.06.2017	-	106	8,26	4,40	95,60	143	-0,90%	-1,27%	-0,52%	22 885	BBB		BBB
Москва 53	8,00	01.09.2013	-	1	7,19	1,40	99,91	32	-	-0,34%	-0,41%	11 166	BBB		BBB
Москва 54	8,00	05.09.2012	-	5	6,73	0,50	100,20	-	-	-	-	15 000	BBB		BBB
Москва 56	8,00	22.09.2016	-	22	7,99	3,84	96,90	89	-0,10%	-0,54%	+0,21%	20 000	BBB		BBB
Москва 61	15,00	03.06.2013	-	3	6,69	1,14	110,17	-	-	-0,07%	+0,15%	11 937	BBB		BBB
Москва 62	14,00	08.06.2014	-	8	7,16	1,96	111,95	35	-	+0,40%	-0,04%	31 991	BBB		BBB
Москва 63	15,00	10.12.2013	-	10	6,42	1,56	114,60	-	-	+0,16%	-1,22%	15 000	BBB		BBB
Москва 64	13,00	16.11.2015	-	77	7,44	3,02	116,60	127	-	+5,81%	-0,59%	40 000	BBB		BBB

## Итоги торгов облигациями муниципального сектора (продолжение)

Московская обл 7	8,00	16.04.2014	-	49	8,43	1,94	99,48	172	+0,98%	+0,18%	+0,07%	16 000			NR
Московская обл 8	9,00	11.06.2013	-	104	36,04	0,65	87,00	1220	+0,15%	+0,25%	+0,05%	19 000			NR
Московская обл 9	17,90	15.03.2012	-	15	6,64	0,04	100,45	176	-0,17%	-0,20%	-0,95%	33 000			NR
Нижегородская обл 4	8,50	17.11.2012	-	81	7,42	0,70	100,30	207	-	-	+0,05%	2 700	Ba2	B+	
Нижегородская обл 5	12,75	02.12.2012	-	86	8,02	0,73	103,50	100	-	-	-0,92%	3 000	Ba2	B+	
Нижегородская обл 6	8,50	07.10.2015	-	36	8,53	2,31	99,80	178	-	+0,81%	+0,94%	5 000	Ba2	B+	
Нижегородская обл 7	9,95	16.11.2016	-	78	9,11	2,76	102,50	209	-	+0,34%	+1,07%	8 000	Ba2	B+	
Рязанская обл 1	8,55	27.11.2014	-	92	8,36	1,71	100,25	148	-	-	-0,25%	2 100		B+	
Самарская обл 4	6,98	20.06.2012	-	21	7,33	0,30	99,95	75	-0,06%	-0,05%	-0,13%	5 000	Ba1		BB+
Самарская обл 5	9,30	19.12.2013	-	22	7,30	0,46	101,00	73	-0,10%	-0,10%	-0,10%	8 300	Ba1		BB+
Самарская обл 6	15,00	10.05.2013	-	72	7,44	1,11	108,80	196	-	+8,80%	-0,43%	2 425	Ba1		BB+
Самарская обл 7	7,49	30.11.2016	-	7	8,55	2,63	97,95	146	-	-	+0,61%	12 200	Ba1		
Санкт-Петербург 25038	7,76	19.11.2015	-	85	7,25	3,25	102,03	16	-	-	+0,03%	3 000	Baa1	BBB	
Свердловская обл 1	9,27	11.12.2016	-	13	8,32	2,32	102,55	129	-	-0,05%	+1,17%	3 000			
Тверская обл 5	15,00	26.12.2013	-	22	9,59	1,60	109,60	315	-	+0,05%	-2,19%	4 000			B+
Тверская обл 6	12,50	12.06.2014	-	15	8,35	1,35	106,05	357	-	-	-0,24%	3 000			B+
Тверская обл 7	8,50	15.12.2015	-	20	9,33	2,97	98,46	227	-	+0,41%	+1,74%	3 000			
Томск 3	10,63	23.06.2014	-	26	9,27	1,31	101,49	243	-0,11%	-0,11%	-0,23%	800			
Томская обл 34	7,00	17.12.2012	-	109	6,57	0,78	100,40	-	-	-	+0,07%	1 400			BB
Томская обл 37	12,00	27.11.2013	-	88	8,21	1,17	104,25	205	-	+0,05%	-0,72%	2 500			BB
Удмуртия 2	8,40	15.07.2012	-	137	7,40	0,36	100,40	61	-	-	-0,05%	1 500			BB+
Удмуртия 3	10,90	14.07.2013	-	137	7,91	1,30	104,00	536	-	-	+0,48%	1 000			BB+
Удмуртия 4	8,60	25.11.2015	-	86	8,50	2,63	100,58	95	-	-	-0,32%	2 000			BB+
Удмуртия 5	10,15	24.11.2016	-	92	8,84	3,00	104,40	180	+0,38%	+0,49%	+1,72%	2 000			BB+
Уфа 6	9,00	24.12.2013	-	118	8,69	1,69	100,80	197	-	-	-	750			BB-
Хакасия 1	8,20	25.08.2013	-	84	7,32	0,99	101,05	92	-	-	-	1 200			BB-
ХМАО 7	10,40	20.12.2012	-	113	7,39	0,78	102,40	43	-	-	-0,81%	2 000	Baa3		BBB-
ХМАО 8	10,80	19.12.2013	-	113	7,67	1,66	105,40	88	-	-	+0,17%	2 000	Baa3		BBB-
Чувашия 6	7,24	17.04.2012	-	48	7,08	0,12	100,04	124	-0,06%	+0,04%	+0,04%	1 000	Ba2		
Чувашия 7	8,91	04.06.2013	-	6	8,16	1,02	101,00	127	-	-	+0,10%	1 000	Ba2		
Чувашия 8	7,75	15.06.2014	-	14	8,27	2,09	99,10	154	-	-	+0,10%	1 000	Ba2		
Якутия 1	7,95	11.04.2013	-	43	7,34	0,52	100,20	61	-	-0,15%	-0,30%	2 500		BB+	BB
Якутия 2	7,80	17.04.2014	-	50	8,09	1,72	99,90	114	-	-0,10%	-0,09%	2 500		BB+	BB
Якутия 3	7,95	20.05.2016	-	78	8,76	2,97	99,00		-	+0,51%	-3,54%	2 500		BB+	BB
Якутия 4	9,75	19.09.2013	-	22	7,63	0,86	102,00	85	-	-	+1,27%	2 000		BB+	BB
ЯрОбл 9	8,25	16.05.2013	-	78	4,71	0,92	103,15	74	-	-	+2,36%	3 000			BB
ЯрОбл 10	8,00	15.04.2014	-	48	8,45	1,74	99,08	160	-	+0,37%	+0,48%	3 000			BB

## Итоги торгов облигациями сектора машиностроения

Выпуск	Купон	Погашение	Оферта	Дн. до след. куп.	Доходность	Дюрация	Цена посл. сделки	Z-спрэд	Изм. цены	Изм. цены за 5 дн.	Изм. цены за месяц	Объем выпуска, млн руб.	Moody's	Fitch	S&P
Автоваз 4	0,10	20.05.2014	-	83	4,86	2,22	90,01	-	-	-	-	5 000		B-	
Иркут БО-1	9,25	10.09.2013	-	13	8,28	1,40	101,60	150	+0,30%	+0,32%	-0,01%	5 000	Ba2		
Камаз БО-1	9,00	16.12.2013	17.12.2012	110	10,07	0,78	99,35	197	-	-	-0,55%	2 000			
Камаз БО-2	8,60	04.02.2014	-	160	10,41	1,82	97,33	229	-0,95%	-0,94%	-1,21%	3 000			
ОАК1	8,00	17.03.2020	-	13	8,16	5,87	100,00	64	-	-	-	46 280			
ОМЗ 6	8,25	31.05.2013	-	93	8,40	1,19	100,00	412	-	-	-	1 600			
ПромтракторФинанс 3	11,25	24.07.2013	-	147	15,92	1,32	95,00		-0,01%	+0,11%	+0,21%	5 000			
Ремпутьмаш 1	8,50	20.10.2016	-	57	8,68	3,82	100,00	151	-	-	-	2 300			
Сатурн 3	8,00	06.06.2014	-	98	2,67	0,77	98,00	10732	-	-	-	3 500			
Соллерс 2	12,50	17.07.2013	-	140	10,93	1,30	102,30	392	-0,68%	-0,62%	+0,15%	3 000			
Соллерс БО-2	13,00	01.05.2013	02.05.2012	63	7,99	0,16	100,84	391	-	+0,07%	+0,14%	2 000			
Сухой 1	7,00	26.03.2017	20.09.2012	22	7,11	4,77	100,00	-	-	-	-	5 000		BB	
Сухой БО-1	8,25	20.12.2013	-	114	3,71	1,71	100,15	-	+0,75%	+0,75%	+0,18%	3 000		BB	
Сухой БО-2	7,50	22.04.2014	24.04.2012	55	8,24	0,14	99,90	157	-	-0,04%	+1,87%	3 000		BB	
Сухой БО-3	8,25	22.04.2014	23.04.2013	55	8,99	1,09	99,40	208	-	-0,05%	-0,07%	3 000		BB	
ТВЗ БО-1	6,50	12.06.2013	-	105	6,81	1,24	99,75	-	-	-	-	2 000			
ТензорФинанс БО-1	12,00	16.10.2012	-	48	2,52	0,60	100,00	-	-	-	-	300			
Трансмашхолдинг БО-1	6,50	23.01.2014	-	148	6,60	1,81	100,01	-	-	-	-	3 000			
УМПО 3	10,00	14.06.2012	-	106	10,14	0,27	100,00	481	-	-	-	3 000			
Уралвагонзавод 1	9,25	07.12.2017	13.12.2012	106	10,13	0,77	99,50	311	-	-0,60%	-0,50%	3 000			
Уралвагонзавод 2	8,95	20.02.2018	27.08.2013	181	10,55	1,43	98,20	417	+1,44%	+1,46%	+0,69%	3 000			

## Итоги торгов облигациями сектора строительства и девелопмента

Выпуск	Купон	Погашение	Оферта	Дн. до след. куп.	Доходность	Дюрация	Цена посл. сделки	Z-спрэд	Изм. цены	Изм. цены за 5 дн.	Изм. цены за месяц	Объем выпуска, млн руб.	Moody's	Fitch	S&P
АИЖК 10	8,05	15.11.2018	-	76	8,53	3,60	99,25	173	-	+0,25%	+0,45%	6 000	Baa1		BBB
АИЖК 11	8,20	15.09.2020	-	15	8,63	4,29	99,31	180	-	-	-0,19%	10 000	Baa1		BBB
АИЖК 16	8,25	15.09.2021	-	15	8,77	5,29	98,70	143	-	-	+0,20%	10 000	Baa1		BBB
АИЖК 17	9,05	15.04.2022	-	46	8,77	5,87	103,25	128	-	-0,02%	+1,21%	8 000	Baa1		BBB
АИЖК 18	8,00	15.07.2023	15.04.2016	46	8,86	3,52	98,00	163	-	-0,10%	+0,01%	7 000	Baa1		BBB
АИЖК 19	7,70	15.11.2024	15.05.2015	76	9,47	2,86	96,00	203	-	-	-2,08%	6 000	Baa1		BBB
АИЖК 20	8,60	15.12.2027	-	15	8,74	8,57	101,10	-	-	-	+1,09%	5 000	Baa1		BBB
АИЖК 5	7,35	15.10.2012	-	46	7,55	0,61	100,00	94	-	-	-0,40%	2 200	Baa1		BBB
АИЖК 6	7,40	15.07.2014	-	46	10,14	1,75	96,00	304	-	-3,52%	-3,49%	2 500	Baa1		BBB
АИЖК 7	7,68	15.07.2016	-	46	8,55	2,48	98,53	88	-	-	-0,14%	4 000	Baa1		BBB
АИЖК 8	7,63	15.06.2018	-	15	8,11	2,23	99,50	258	-0,49%	-	+0,25%	5 000	Baa1		BBB
АИЖК 9	7,49	15.02.2017	-	76	8,39	2,51	98,46	200	-1,55%	+0,16%	-1,46%	5 000	Baa1		BBB
Артур 2	14,00	22.03.2012	-	22	14,54	0,05	100,00	832	-	-	-	500			
Главная дорога 3	11,30	30.10.2028	-	264	15,43	0,72	97	-	-	-	-0,01%	8 000			
Группа ЛСР 2	9,80	01.08.2013	31.01.2013	155	10,40	0,90	99,69	379	+0,04%	+0,19%	+1,19%	5 000	B2	B	
Группа ЛСР БО-1	10,50	25.06.2013	26.06.2012	118	9,18	0,31	100,45	202	-	-0,40%	+0,15%	1 500	B2	B	
Группа ЛСР БО-2	10,00	10.09.2013	-	13	10,80	1,39	99,27	402	+0,42%	+0,37%	-0,81%	2 000	B2	B	
Группа ЛСР БО-3	9,50	20.03.2014	-	22	11,96	1,83	96,20	488	-	+0,28%	+1,74%	2 000	B2	B	
Группа ЛСР БО-5	8,47	24.07.2014	-	148	12,42	2,20	92,70	531	-	+0,21%	+0,24%	2 000	B2	B	
Желдорипотека 2	12,00	19.04.2012	-	50	12,09	0,11	100,00	1127	-	-	-	2 500			
Желдорипотека 3	13,00	19.09.2012	-	21	8,80	0,53	102,32	423	-	+2,32%	+2,27%	2 000			
ЗСД 1	8,75	13.05.2031	31.05.2016	97	9,16	3,61	99,25	43	-0,15%	-0,25%	-0,35%	5 000	Baa3		
ЗСД 2	8,75	13.05.2031	31.05.2016	97	9,04	3,61	99,65	38	-	-	+0,05%	5 000	Baa3		
ЛенСпецСМУ 1	16,00	07.12.2012	-	12	14,03	0,50	101,31	587	-	+2,37%	-0,02%	2 000			B
ЛенСпецСМУ БО-2	14,50	23.05.2013	-	85	11,46	0,77	102,61	590	-	+0,50%	-0,40%	2 000			B
М-Индустрия 2	0,00	10.07.2013	-	133	79,79	1,36	44,99		-1,19%	-2,83%	-29,50%	1 500			
Российские автомобильные дороги 1	9,75	29.11.2016	-	279	9,46	3,95	101,00	234	-	-	+0,99%	3 000			
СЗКК 3	11,15	26.09.2031	-	51	10,72	0,14	100,00		-	-	-	5 000			
СЗКК 4	11,15	26.09.2031	-	51	10,72	0,14	100,00		-	-	-	5 000			
Система Галс 1	8,50	08.04.2014	-	41	14,64	1,90	90,00	734	-	-	-	3 000			
Система Галс 2	8,50	15.04.2014	-	48	14,59	1,92	90,00	729	-	-	-	2 000			
Стайфонд Недвижимость 1	0,00	18.12.2013	-	112	0,00	1,80	100,00	-	-	-	-	599			
Стройтрансгаз 2	8,49	13.07.2012	-	135	10,71	0,35	99,29	362	-0,01%	-0,10%	+0,31%	5 000			
Стройтрансгаз 3	8,50	11.04.2013	-	43	8,67	1,05	99,99	469	-	-	+2,49%	5 000			
Сетл Груп 1	11,70	15.05.2012	-	76	11,78	0,19	100,01	493	+0,01%	+0,01%	-0,09%	1 000			
Элис 1	12,00	05.04.2012	-	36	12,06	0,08	100,00	1102	-	-	-	500			
Элис 2	14,00	20.09.2012	-	22	14,17	0,53	100,13	683	-	+0,13%	+0,13%	500			

# ИНВЕСТИЦИОННАЯ КОМПАНИЯ «ИК РУСС-ИНВЕСТ»

Ежедневный обзор долговых рынков

## Итоги торгов облигациями финансового сектора

Выпуск	Купон	Погашение	Оферта	Дн. до след. куп.	Доходность	Дюрация	Цена посл. сделки	Z-спред	Изм. цены	Изм. цены за 5 дн.	Изм. цены за месяц	Объем выпуска, млн руб.	Moody's	Fitch	S&P	
АбсолютБанк5	8,00	27.07.2016	30.07.2014	154	10,65	2,23	95,01	211	-1,57%	+0,01%	+1,60%	1 800		BB+ *		
АкБарс 4	8,25	15.10.2013	17.04.2012	48	7,50	0,12	100,10	169	-	-0,14%	+0,09%	5 000	B1	BB		
Альфа Банк 1	8,25	02.02.2016	04.02.2014	160	8,74	1,82	99,45	34	+0,14%	-0,15%	+0,72%	5 000	Ba1	BB+	BB	
Балтинвестбанк 2	9,00	10.09.2015	15.03.2012	15	3,93	3,07	100,57	-	-	-	-	1 500	B3			
Банк Авангард 3	8,00	10.05.2013	11.05.2012	72	8,60	0,19	99,90	145	-	-	-0,10%	1 500	B2			
Банк Зенит 5	7,50	04.06.2013	07.06.2012	97	7,89	0,27	99,92	79	+0,03%	+0,02%	+0,13%	5 000	Ba3	B+		
Банк Зенит 6	8,00	01.07.2014	03.07.2012	125	7,89	0,33	100,07	16	+0,05%	+0,07%	+0,12%	3 000	Ba3	B+		
Банк Зенит БО-1	7,10	07.04.2013	07.04.2012	38	7,12	0,10	100,00	136	-	+0,03%	+0,11%	5 000	Ba3	B+		
Банк Зенит БО-2	7,75	22.09.2013	22.09.2012	22	8,25	0,55	99,81	98	-	-0,04%	+0,27%	5 000	Ba3	B+		
Банк Зенит БО-3	8,75	15.11.2014	15.11.2012	76	8,45	0,69	100,30	7	+0,02%	+0,13%	+0,20%	3 000	Ba3	B+		
Банк Зенит БО-4	8,90	07.02.2015	07.02.2013	160	8,64	0,92	100,38	170	-	+0,11%	-	3 000	Ba3	B+		
Банк Зенит БО-5	8,90	14.02.2015	14.02.2013	167	8,66	0,94	100,37	178	+0,05%	+0,13%	-	3 000	Ba3	B+		
Банк Зенит БО-6	7,25	26.05.2014	26.11.2012	87	8,32	0,72	99,34	35	+0,01%	+0,14%	+0,49%	5 000	Ba3	B+		
Банк Держава 1	10,25	13.08.2014	15.08.2012	168	10,61	0,44	99,95	329	-	-	-0,05%	300				
Банк Кедр БО-1	9,25	28.06.2014	28.12.2012	120	10,51	0,81	99,20	369	-	+0,61%	+0,91%	1 500	B2			
Банк Москвы 2	7,55	01.02.2013	-	156	8,16	0,91	99,60	141	-	-	+0,20%	10 000	Ba2			
Банк СПб БО-1	8,25	09.04.2013	-	41	10,20	0,59	99,00	299	-	-	-	5 000	Ba3			
Банк СПб БО-2	7,50	23.09.2013	26.03.2012	26	7,52	0,07	100,00	283	-	-0,01%	+0,05%	5 000	Ba3			
Банк СПб БО-4	8,50	12.12.2013	13.12.2012	106	8,79	0,77	99,90	1236	+0,20%	+0,20%	+0,20%	3 000	Ba3			
Бинбанк 2	8,85	29.04.2013	-	59	10,89	0,16	99,70	438	-	-	+0,70%	1 000	B2		B-	
Бинбанк БО-1	9,85	20.12.2014	20.12.2012	112	10,00	0,78	100,04	-	+0,02%	+0,01%	+0,04%	3 000	B2			
БНП Парижа	7,70	29.03.2014	-	27	8,34	1,90	99,10	138	-	+0,02%	-0,40%	2 000				
Внешпромбанк 1	0,00	14.11.2012	-	77	-	0,71	100,20	-	-	-	+0,20%	1 500	B2		B	
Внешпромбанк БО-1	11,75	30.11.2013	-	91	11,70	0,73	100,22	493	-0,03%	-	+0,12%	3 000	B2		B	
Восточный Экспресс Банк БО-1	7,50	07.03.2013	-	8	8,67	0,97	99,05	179	-	-	-	1 000	B1			
Восточный Экспресс Банк БО-2	10,50	25.09.2014	27.09.2012	29	10,17	0,55	100,30	267	-	+0,11%	+0,46%	2 000	B1			
Восточный Экспресс Банк БО-5	9,00	17.10.2013	19.04.2012	50	9,05	0,12	100,00	560	-	-	-0,15%	2 000	B1			
ВТБ 24 2	7,75	05.02.2013	-	160	7,72	0,92	100,15	83	-	+0,02%	-0,85%	10 000	Baa1			
ВТБ 24 3	5,60	29.05.2013	-	91	1,75	1,22	99,25	-	-	-	-	6 000	Baa1			
ВТБ 24 4	6,90	20.02.2014	23.08.2012	176	7,02	0,46	100,00	31	-	-	+0,48%	8 000	Baa1		NR	
ВТБ 24 5	8,65	10.12.2014	-	14	9,11	2,46	99,60	173	-	-	-	15 000	Baa1			
ВТБ 5	7,40	17.10.2013	-	50	8,06	1,54	99,35	381	+0,15%	+0,51%	-1,43%	15 000		BBB	BBB	
ВТБ 6	7,20	06.07.2016	11.07.2012	42	7,36	0,36	100,01	302	+0,01%	+0,03%	+0,12%	15 000		BBB		
ВТБ БО-1	7,60	15.03.2013	-	16	7,82	1,00	100,00	90	-	-	+0,30%	5 000		BBB	BBB	
ВТБ БО-2	7,60	15.03.2013	-	16	7,82	1,00	100,00	90	-	-	+0,30%	5 000		BBB	BBB	
ВТБ БО-5	7,60	15.03.2013	-	16	7,82	1,00	100,00	90	-	-	+0,17%	10 000		BBB	BBB	
ВТБ БО-6	8,50	19.12.2014	21.12.2012	23	7,79	0,78	100,72	127	-0,07%	-0,03%	+0,10%	10 000		BBB		
ВТБ БО-7	7,95	23.01.2015	25.01.2013	58	7,88	0,88	100,25	103	+0,01%	-0,05%	-	-			BBB	
ВТБ Лизинг 1	7,10	06.11.2014	10.05.2012	71	7,07	0,18	100,00	57	-	+0,11%	+0,15%	8 000			BBB	
ВТБ Лизинг 2	6,45	07.07.2015	08.01.2013	41	8,06	0,81	98,95	50	-	-	+0,20%	10 000			BBB	
ВТБ Лизинг 3	6,90	07.06.2016	10.09.2013	13	8,75	1,27	98,11	-	-	-1,40%	-1,93%	5 000			BBB	
ВТБ Лизинг 4	6,65	07.06.2016	12.03.2013	13	7,65	0,93	99,30	79	-	-	+0,33%	5 000			BBB	
ВТБ Лизинг 7	8,15	30.11.2016	04.06.2014	7	8,40	2,05	100,00	140	-	-	-	5 000			BBB	
ВТБ Лизинг 8	7,80	01.08.2017	-	69	1,18	2,83	100,05	-	-0,05%	-0,05%	+0,01%	5 000			BBB	
ВТБ Лизинг 9	7,00	02.08.2017	05.02.2014	70	8,18	1,65	98,55	91	-	-	-0,11%	5 000			BBB	
ВЭБ 6	7,90	13.10.2020	17.10.2017	55	9,10	4,51	95,61	161	+0,10%	-0,66%	+0,24%	10 000	Baa1	BBB		
ВЭБ 8	6,90	13.10.2020	22.10.2013	55	8,21	1,55	98,25	86	-	-0,73%	-0,20%	15 000	Baa1	BBB		
ВЭБ 9	7,90	18.03.2021	24.03.2016	29	8,88	3,43	97,34	168	+0,13%	-0,21%	+1,07%	15 000	Baa1	BBB		
ВЭБ 10	8,50	21.09.2021	27.09.2016	34	8,68	3,75	100,00	-	-	-	+0,01%	15 000	Baa1	BBB		
ВЭБ Лизинг 3	7,50	02.04.2021	11.04.2014	44	8,66	1,94	98,12	285	-	-	+0,12%	5 000			BBB	
ВЭБ Лизинг 4	8,60	02.04.2021	08.04.2016	44	9,15	3,45	98,80	86	-	-	+0,86%	5 000			BBB	
ВЭБ Лизинг 5	8,60	02.04.2021	08.04.2016	44	9,15	3,43	98,80	218	-	+0,30%	+0,96%	5 000			BBB	
ВЭБ Лизинг 8	8,80	19.10.2021	28.10.2014	62	8,72	2,37	100,60	8	+0,20%	+0,25%	+0,60%	5 000			BBB	
ВЭБ Лизинг 9	8,80	20.10.2021	29.10.2014	63	8,72	2,37	100,60	0	+0,19%	+0,20%	+0,57%	5 000			BBB	
Газпромбанк 4	6,85	15.11.2012	-	78	7,52	0,70	99,62	49	-	-	-0,34%	20 000	Baa3		BB+	
Газпромбанк 5	6,85	22.11.2012	-	85	7,49	0,71	99,63	48	-	-	-0,33%	20 000	Baa3		BB+	
Газпромбанк БО-1	7,75	08.12.2013	-	100	8,37	1,67	99,25	97	-0,05%	+0,05%	+0,05%	10 000	Baa3		BB+	
Газпромбанк БО-2	6,75	18.07.2014	18.07.2013	140	8,27	1,34	98,25	1	-0,10%	-0,24%	+0,23%	10 000	Baa3		BB+	
Газпромбанк БО-3	8,50	01.02.2015	01.02.2014	154	8,52	1,81	100,25	163	-0,05%	-	-	10 000	Baa3		BB+	
Газпромбанк БО-4	8,50	20.12.2014	20.12.2012	112	7,58	0,79	100,80	68	-	+0,17%	+0,10%	10 000	Baa3		BB+	
Газпром капитал 3	7,50	06.11.2014	08.11.2012	71	7,15	0,68	100,30	12	+0,05%	+0,05%	+0,02%	15 000				
Глобэкс БО-1	8,30	16.02.2013	-	169	10,80	0,95	98,00	273	-1,48%	-	-1,35%	5 000		BB	BB	
Глобэкс БО-2	9,90	22.07.2013	-	144	10,05	1,33	100,10	240	-1,20%	-1,18%	-0,30%	5 000		BB	BB	
Глобэкс БО-3	8,10	08.12.2013	08.06.2012	100	8,15	0,27	100,01	44	-	-	+0,06%	3 000		BB	BB	
Глобэкс БО-4	6,95	01.08.2014	01.08.2012	154	8,92	0,40	99,27	145	-	-	+0,02%	3 000		BB	BB	

## Итоги торгов облигациями финансового сектора (продолжение)

Глобэкс БО-5	8,10	08.12.2013	08.06.2012	100	8,07	0,27	100,03	44	-	-	+0,08%	2 000		BB	BB
Глобэкс БО-6	6,95	01.08.2014	01.08.2012	154	9,36	0,40	99,10	122	-0,15%	-0,15%	-0,15%	2 000		BB	BB
Дельта Кредит 6	7,20	15.06.2016	18.06.2014	112	9,26	2,13	96,20	212	-	-0,26%	+0,57%	5 000	Baa2		
Дельта Кредит 8	8,33	02.11.2016	05.11.2014	70				-	-	-	-	5 000	Baa2		
Запсиомбанк БО-1	9,75	20.06.2014	21.12.2012	114	11,34	0,79	99,00	354	-0,99%	-0,98%	-1,01%	2 000			
Инвесторг 4	9,00	08.10.2012	-	39	0,00	0,61	100,00	-	-	-	-	1 500			
Инвесторг БО-1	9,60	25.11.2013	25.05.2012	86	9,25	0,24	100,10	127	-0,21%	-0,21%	+0,13%	2 000			
Крайинвестбанк БО-1	9,25	19.04.2014	19.10.2012	50	10,64	0,62	99,30	1087	-	-0,10%	+0,76%	1 500		B+	B+
Кредит Европа Банк 6	8,30	18.02.2014	21.08.2012	174	8,47	0,46	100,00	189	-	-	-0,05%	4 000			
Кредит Европа Банк БО-1	8,10	27.04.2014	-	58	10,20	1,97	96,45	129	-	-	-0,36%	5 000			
Кредит Европа Банк БО-2	10,00	10.02.2015	10.02.2014	163	10,30	1,81	99,90	321	-0,10%	-0,10%	-	5 000			
Локо Банк 5	8,10	23.07.2015	26.07.2012	148	8,63	0,39	99,85	156	-	-0,05%	-0,06%	2 500			
Локо Банк БО-1	9,80	06.02.2014	-	162	9,93	1,80	100,17	287	-	+0,14%	+0,17%	2 500			
Медведь Финанс БО-1	12,50	16.08.2013	17.08.2012	79	10,19	0,46	101,20	289	-	-0,05%	-0,49%	1 000			
МБРР 2	7,00	28.03.2013	-	29	8,53	1,03	98,70	162	-	-	+0,05%	3 000			
МБРР 3	8,25	23.04.2013	-	55	8,46	1,10	100,05	-	-	-	-	3 000			
МБРР 4	6,00	27.02.2014	01.03.2012	1	157,60	0,00	99,75	11593	-	-	-	5 000			
МБРР 5	9,50	12.06.2014	13.12.2012	106	9,13	0,77	100,40	255	-	-	+0,25%	5 000			
МДМ 7	11,75	19.07.2012	-	141	7,70	0,36	101,55	353	-	-0,04%	-0,10%	5 000	Ba2	BB	
МДМ 8	9,00	09.04.2015	09.07.2013	43	8,95	1,26	100,30	316	-	-0,05%	+0,32%	6 203	Ba2	BB	
МДМ БО-1	12,75	29.11.2012	-	92	8,25	0,72	103,30	300	+0,05%	+0,48%	+0,19%	5 000	Ba2	BB	BB-
МДМ БО-2	8,15	21.03.2014	-	23	8,31	1,87	100,00	56	-	-	-	5 000	Ba2	BB	
МДМ БО-4	9,50	16.12.2014	16.12.2012	108	8,48	0,77	100,88	105	-	-0,20%	-0,04%	5 000	Ba2	BB	
Меткомбанк 1	9,40	26.11.2013	-	90	9,61	1,61	99,99	390	-	-	-	900	B3		
МКБ 5	7,40	25.04.2012	-	56	8,13	0,14	99,90	785	-	-	+0,05%	2 000	B1	B+	
МКБ 6	9,40	07.08.2012	-	160	8,85	0,41	100,30	335	-	-	-0,80%	2 000	B1	B+	
МКБ 7	9,76	14.07.2015	17.07.2012	139	8,25	0,36	100,60	94	+0,20%	+0,14%	+0,27%	2 000	B1	B+	
МКБ 8	9,00	08.04.2015	-	42	1,83	2,87	100,00	-	-	-	+0,50%	3 000	B1	B+	
МКБ БО-1	8,50	22.02.2014	22.02.2013	175	10,06	0,96	98,79	199	+0,80%	+0,70%	+1,51%	3 000	B1	B+	
МКБ БО-4	8,00	15.04.2014	15.10.2012	46	10,31	0,61	98,76	418	+0,04%	+0,01%	-0,16%	5 000	B1	B+	
МКБ БО-5	9,20	23.06.2014	-	115	11,51	2,10	96,00	456	+0,43%	-	+1,56%	5 000	B1	B+	
Мой Банк 3	10,00	07.08.2012	-	160	9,47	0,41	100,30	360	-	+0,10%	+4,79%	1 500	Саa1		
Мой Банк 5	10,00	16.04.2015	19.04.2012	50	0,49	0,13	101,30	-	-	-	-	1 603	Саa1		
Новикомбанк 1	9,00	25.11.2013	25.05.2012	86	7,30	0,24	100,40	90	+0,10%	+0,10%	+0,25%	2 000	B2		
Новикомбанк БО-1	8,50	07.07.2014	07.07.2013	129	10,18	1,29	98,20	341	-	-0,01%	-0,05%	3 000	B2		
Номос 11	7,40	02.07.2014	04.07.2012	126	8,11	0,33	99,80	76	-	-0,02%	+0,25%	5 000		BB	
Номос 12	8,50	28.08.2017	25.08.2013	177	8,72	1,43	99,95	31	+0,05%	+0,30%	-0,05%	5 000		BB	
Номос 9	6,25	14.06.2013	15.06.2012	107	8,04	0,28	99,52	82	+0,08%	-0,18%	+0,09%	5 000		BB	
Номос БО-1	0,00	24.02.2014	-	177	-	1,99	100,12	-	+0,06%	+0,11%	+0,12%	5 000		BB	
Номос БО-2	8,00	18.10.2014	18.04.2013	48	8,15	1,08	100,00	174	-	+0,50%	-0,04%	5 000		BB	
ОТП 2	8,25	25.03.2014	-	27	10,38	1,87	96,57	346	-0,21%	-	+1,50%	2 500	Ba1		
ОТП БО-1	7,95	29.07.2014	-	153	10,10	2,22	95,98	401	-	+1,67%	+3,82%	5 000	Ba1		
ОТП БО-3	10,50	30.10.2014	01.11.2012	64	8,62	0,65	101,30	179	-	+0,05%	+0,12%	4 000	Ba1		
Первобанк БО-1	8,10	24.04.2013	25.04.2012	56	8,22	0,14	99,99	181	-	-0,01%	-0,01%	1 500			
Первобанк БО-2	8,50	10.04.2014	11.10.2012	43	10,44	0,60	99,00	279	-	-0,40%	-	1 500			
Петрокоммерц 5	12,75	21.12.2014	19.12.2012	111	8,17	0,77	103,60	879	+0,26%	-0,14%	+0,27%	5 000			B+
Петрокоммерц 6	7,75	22.08.2012	-	175	7,92	0,48	99,99	73	-0,01%	-0,01%	+0,19%	3 000			B+
Петрокоммерц 7	7,00	22.08.2012	-	175	7,14	0,48	99,99	63	+0,34%	+0,34%	+0,39%	3 000			B+
Промсвязьбанк 5	7,75	17.05.2012	-	78	8,16	0,20	99,93	15	+0,02%	-0,07%	-0,09%	4 500			NR
Промсвязьбанк 6	8,25	17.06.2013	-	110	8,84	1,24	99,50	211	+0,20%	-0,20%	+0,70%	5 000			
Промсвязьбанк БО-2	8,75	18.02.2015	20.02.2013	175	8,90	0,96	100,03	192	-0,02%	-	-	5 000			
Промсвязьбанк БО-3	8,60	04.02.2014	-	160	9,26	1,81	99,20	181	-0,71%	+0,25%	+0,21%	5 000			
Промсвязьбанк БО-4	8,75	18.02.2015	20.02.2013	175	8,94	0,96	100,00	192	+0,05%	-	-	5 000			
Райффайзенбанк 4	8,75	03.12.2013	-	97	8,44	1,64	100,75	135	+0,05%	+0,35%	+0,35%	10 000	Baa3	BBB+	
Райффайзенбанк БО-7	7,50	27.11.2013	-	91	7,63	1,64	100,00	72	-	-	+0,25%	5 000	Baa3	BBB+	BBB
РенКапитал 2	10,50	04.04.2012	-	35	10,55	0,10	100,00	299	-0,29%	-0,32%	-0,31%	3 000		B	
РенКапитал 3	9,25	06.06.2012	-	98	8,97	0,27	100,10	424	-	-	+0,06%	4 000		B	
РенКапитал БО-3	9,90	05.08.2014	05.08.2013	158	12,02	1,36	97,70	587	+0,20%	+0,51%	+2,45%	3 000		B	B
Росбанк 3	6,90	06.11.2013	-	67	8,28	1,59	98,10	164	-0,27%	+0,49%	+1,86%	5 000	Baa2	BBB+	BB+
Росбанк 5	7,40	07.11.2014	-	67	10,02	2,42	94,46	293	-	-	-	5 000	Baa2	BBB+	BB+
Росбанк БО-1	7,40	25.06.2013	25.06.2012	117	8,15	0,30	99,80	79	-0,16%	-0,16%	-0,10%	5 000	Baa2	BBB+	BB+
Росбанк БО-2	8,00	08.07.2013	-	130	8,15	1,30	100,00	886	-	-	+0,48%	5 000	Baa2	BBB+	BB+
Росбанк БО-3	8,95	16.11.2014	16.05.2013	77	8,34	1,15	100,86	133	+0,06%	-0,01%	+0,61%	10 000	Baa2	BBB+	
Росдорбанк 1	0,00	09.12.2013	-	100	0,00	0,78	100,00	-	-	-	-0,45%	1 050	B3		
РСБ 10	9,00	29.01.2020	06.02.2013	161	7,91	0,92	101,10	95	-	+0,30%	+0,15%	5 000	Baa1	BBB	
РСХБ 11	9,00	30.01.2020	07.02.2013	162	7,68	0,92	101,30	85	+0,05%	+0,10%	+0,39%	5 000	Baa1	BBB	

## Итоги торгов облигациями финансового сектора (продолжение)

РСХБ 12	7,70	01.07.2021	08.07.2015	134	8,82	2,99	97,30	171	-	-	+1,49%	5 000	Baa1	BBB
РСХБ 13	7,70	02.07.2021	10.07.2015	135	8,75	2,99	97,50	169	-	+0,10%	+1,64%	5 000	Baa1	BBB
РСХБ 14	7,70	29.06.2021	07.07.2015	132	8,73	2,98	97,55	171	+0,38%	+0,36%	+1,54%	10 000	Baa1	BBB
РСХБ 15	8,75	26.10.2021	05.11.2013	69	8,35	1,56	100,85	198	+0,05%	-0,05%	+0,45%	10 000	Baa1	BBB
РСХБ 3	9,25	09.02.2017	13.02.2014	169	8,63	1,83	101,40	177	-	-0,59%	+0,30%	10 000	Baa1	BBB
РСХБ 4	7,50	27.09.2017	02.10.2013	35	7,63	1,49	100,01	54	+0,01%	+0,01%	-4,06%	10 000	Baa1	BBB
РСХБ 5	8,75	27.11.2018	-	97	8,35	1,64	100,90	159	+0,10%	+0,10%	+0,55%	10 000	Baa1	BBB
РСХБ 6	7,80	09.02.2018	15.08.2014	170	7,95	2,28	100,00	97	-	-	+1,88%	5 000	Baa1	BBB
РСХБ 7	6,85	05.06.2018	14.06.2013	104	8,03	1,24	98,70	115	-	+0,20%	+0,66%	5 000	Baa1	BBB
РСХБ 8	10,10	14.11.2019	22.11.2012	85	7,56	0,71	101,85	74	-	-	-0,15%	5 000	Baa1	BBB
РСХБ 9	10,10	14.11.2019	22.11.2012	85	8,42	0,71	101,26	97	-0,19%	-0,73%	-0,53%	5 000	Baa1	BBB
РСХБ БО-1	7,20	28.08.2013	29.08.2012	182	7,76	0,48	99,80	48	-	+0,10%	-0,04%	5 000	Baa1	BBB
РСХБ БО-2	8,20	03.02.2015	06.08.2013	160	8,13	1,38	100,30	136	-	+0,22%	-	5 000	Baa1	BBB
РСХБ БО-3	8,20	05.02.2015	08.08.2013	162	8,13	1,38	100,30	136	-	+0,30%	-	5 000	Baa1	BBB
РСХБ БО-5	7,20	28.08.2013	29.08.2012	182	7,67	0,48	99,84	64	-	+0,04%	+0,14%	10 000	Baa1	BBB
РСХБ БО-6	6,60	29.10.2013	01.05.2012	62	7,25	0,16	99,90	99	+0,05%	+0,05%	+0,10%	10 000	Baa1	BBB
Русский Международный Банк 3	10,50	23.09.2013	22.09.2012	23	0,00	1,57	100,00	-	-	-	+0,15%	1 100	B3	
Русский Стандарт 8	7,75	13.04.2012	-	44	7,52	0,11	100,03	149	+0,03%	+0,07%	+0,04%	5 000	Ba3	
Русский Стандарт БО-1	11,00	07.11.2014	09.11.2012	72	8,68	0,67	101,63	183	-0,19%	-0,07%	+0,29%	5 000	Ba3	
Русфинанс Банк 10	7,90	10.11.2015	12.11.2013	76	8,51	1,59	99,30	49	-	+0,20%	-0,60%	2 000	Baa3	
Русфинанс Банк 11	7,90	11.11.2015	13.11.2013	77	11,49	1,59	95,00	278	-4,53%	-4,33%	-5,16%	2 000	Baa3	
Русфинанс Банк 8	7,70	14.09.2015	17.09.2012	19	7,83	0,53	100,00	77	-	+0,17%	+0,20%	2 000	Baa3	
Русфинанс Банк 9	7,70	15.09.2015	18.09.2012	20	7,97	0,53	99,93	96	-	+0,03%	+0,13%	2 000	Baa3	
Русфинанс Банк БО-1	7,15	04.07.2014	04.07.2013	126	8,70	1,29	98,28	41	-	-	+0,28%	4 000	Baa3	
Руть Банк 3	0,00	31.08.2014	-	182	-	2,50	100,07	-	+0,02%	+0,02%	-0,06%	2 000		
Руть Банк 4	8,75	03.07.2015	-	122	4,17	3,02	98,50	-	-	-0,04%	-	3 000		
СБ Банк 3	10,00	03.09.2012	-	5	10,93	0,49	99,68	361	-	-0,33%	-0,32%	1 500		
СБ Банк 4	10,00	08.10.2013	10.04.2012	41	12,82	0,10	99,71	843	+0,09%	+0,11%	-0,26%	1 500		
СБ Банк БО-1	9,75	27.02.2014	01.03.2012	1	9,88	0,00	100,00	436	-	+0,01%	+0,20%	2 000		
СКБ Банк 4	10,75	05.06.2013	-	98	10,46	1,19	100,60	313	-	-0,49%	-0,40%	2 000	B1	
СКБ Банк БО-3	9,15	26.11.2013	29.05.2012	90	8,47	0,23	100,18	436	+0,07%	-0,02%	+0,06%	3 000	B1	
СКБ Банк БО-5	8,25	10.04.2014	11.10.2012	43	8,75	0,60	99,80	569	-0,08%	+0,10%	+0,50%	2 000	B1	
СКБ Банк БО-6	8,50	08.07.2014	09.07.2013	132	10,22	1,30	98,15	314	-	+0,10%	+0,15%	2 000	B1	
Стройкредит БО-1	9,90	28.07.2014	28.07.2012	150	14,92	0,38	98,24	546	-	-	+1,87%	1 000	Saa1	
Стройкредит БО-2	9,90	28.07.2014	28.07.2012	150	9,70	0,37	100,15	1349	-	-	-	1 000	Saa1	
Татфондбанк 5	8,50	21.03.2012	-	21	7,79	0,05	100,04	2114	-	-	+0,19%	2 000	B2	
Татфондбанк 6	10,25	26.02.2013	-	181	10,49	0,97	100,02	348	+0,02%	+0,02%	-0,03%	2 000	B2	
Татфондбанк 7	10,00	14.12.2012	-	107	9,69	0,77	100,37	278	-	-	+0,17%	1 000	B2	
Татфондбанк БО-1	9,50	26.12.2013	28.06.2012	120	9,65	0,30	100,00	648	+0,04%	-	+0,13%	2 000	B2	
Татфондбанк БО-2	8,75	17.04.2014	18.10.2012	50	10,35	0,61	99,17	384	-0,08%	+0,05%	+0,30%	2 000	B2	
Татфондбанк БО-3	12,25	27.11.2014	29.11.2012	-	-	-	101,09	-	-0,01%	-0,05%	+0,14%	2 000	B2	
Татфондбанк БО-4	11,25	17.02.2015	19.02.2013	174	11,82	0,95	99,78	427	-0,07%	-	-	3 000	B2	
ТКБ 2	6,90	12.06.2012	-	104	7,53	0,27	99,85	36	-	-	+0,12%	3 000		BBB-
ТКБ 5	7,90	12.08.2013	-	164	7,93	1,40	100,16	154	-	+0,56%	+1,06%	3 000		BBB-
ТКБ 6	8,25	17.04.2014	-	50	8,66	1,94	99,54	145	-	+1,31%	-0,16%	4 000		BBB-
ТКБ БО-1	7,80	17.11.2013	-	78	8,38	1,61	99,34	185	+0,01%	+0,34%	+0,34%	5 000		
ТКС Банк 2	20,00	28.07.2013	-	149	12,97	1,28	109,28	609	+0,07%	+0,38%	-0,07%	1 400	B2	B
ТКС Банк БО-1	14,22	20.09.2013	-	23	13,66	1,37	101,34	656	+0,09%	+0,34%	+1,11%	1 600	B2	B
ТКС Банк БО-2	16,50	26.11.2013	-	90	15,22	1,53	102,64	680	+0,01%	+0,21%	+1,91%	1 500	B2	B
ТКС Банк БО-3	14,00	18.02.2014	21.08.2012	174	13,64	0,45	100,35	612	+0,05%	+0,10%	+0,12%	1 500	B2	B
Транскапиталбанк 2	8,15	15.03.2016	18.09.2012	20	8,69	0,53	99,80	298	-	-0,10%	+0,15%	1 800		
УралсибЛизинг БО-1	9,50	28.02.2014	-	2	10,25	0,95	99,65	322	-	-0,10%	+0,20%	2 000		
УралсибЛизинг БО-2	11,50	12.01.2015	-	47	12,00	2,46	100,00	428	-	-	-	2 000		
УралсибЛизинг БО-3	9,50	29.10.2013	-	62	9,94	0,88	99,92	347	+0,02%	+0,02%	-0,08%	3 000		
УралсибЛизинг БО-4	8,50	03.07.2014	-	36	10,60	1,16	98,10	353	-	+0,08%	+0,47%	3 000		
УралсибЛизинг БО-5	11,50	05.02.2015	-	71	11,87	2,52	100,30	449	-	-0,15%	-	3 000		
УралсибЛизинг БО-6	11,50	10.02.2015	-	76	12,00	2,53	100,00	449	-	-0,01%	-	3 000		
УралсибЛизинг БО-9	11,50	17.02.2015	-	83	11,74	2,55	100,60	439	-	-	-	1 500		
ФК Открытие 1	9,00	14.10.2014	-	48	9,20	2,32	100,00	215	-0,03%	-	-0,02%	5 000		
ФК Открытие 2	10,75	22.12.2016	26.12.2013	120	11,02	1,68	100,00	-	-	-	-	5 000		
Ханты-Мансийский Банк 2	6,25	12.06.2013	-	105	7,78	0,27	99,60	294	-	-	+0,70%	3 000	Ba3	
ХФ 5	8,50	17.04.2013	-	49	8,76	1,08	100,01	278	-	-	+0,01%	4 000	BB-	NR
ХФ 6	7,75	10.06.2014	11.12.2012	13	8,68	0,76	99,50	3	-	+0,15%	+0,10%	5 000	BB-	NR
ХФ 7	9,00	23.04.2015	26.04.2012	57	8,03	0,15	100,18	197	-	-0,15%	-0,12%	5 000	BB-	NR

# ИНВЕСТИЦИОННАЯ КОМПАНИЯ «ИК РУСС-ИНВЕСТ»

Ежедневный обзор долговых рынков

## Итоги торгов еврооблигациями нефтегазового сектора

Выпуск	Купон	Погашение	Оферта	Дн. до след. куп.	Доходность	Дюрация	Цена посл. сделки	Z-спрэд	Изм. цены	Изм. цены за 5 дн.	Изм. цены за месяц	Объем выпуска, млн у.е	Валюта (у.е.)	Moody's	Fitch	S&P
Газпром 12 (EUR)	4,56	09.12.2012	-	279	1,75	0,76	102,10	51	+0,02	+0,01	+0,09	1000	EUR	Baa1		BBB
Газпром 12 (JPY)	2,89	15.11.2012	-	71	1,87		100,70	-	-	+0,12	+0,21	30 000	JPY	Baa1		BBB
Газпром 13-2	9,63	01.03.2013	-	180	3,25	0,97	106,15	277	-	-1,03	-0,80	1750	USD			BBB
Газпром 13-3	5,63	22.07.2013	-	139	3,09	1,34	103,39	-	+0,20	+0,17	+0,63	647	USD	Baa1		BBB
Газпром 13-4	6,58	31.10.2013	-	240	3,25	1,60	105,27	200	+0,00	+0,14	+0,42	800	GBP	Baa1		BBB
Газпром 13-5	7,34	11.04.2013	-	37	2,03	1,05	105,75	153	+0,24	+0,34	+0,35	400	USD	Baa1		BBB
Газпром 13-6	7,51	31.07.2013	-	148	2,48	1,35	106,89	196	-0,15	-0,01	-0,06	500	USD	Baa1		BBB
Газпром 14	5,03	25.02.2014	-	357	2,49	1,93	104,85	136	+0,01	+0,00	+0,55	780	EUR	Baa1		BBB
Газпром 14-2	5,36	31.10.2014	-	240	2,87	2,51	106,28	169	+0,04	+0,36	+0,94	700	EUR	Baa1		BBB
Газпром 14-3	10,50	08.03.2014	-	6	2,52	1,80	115,61	195	+0,23	+0,98	+1,69	500	USD			
Газпром 14-4	10,50	25.03.2014	-	21	2,65	1,85	115,66	209	+0,26	+0,97	+1,62	800	USD			
Газпром 14-6	8,13	31.07.2014	-	148	3,30	2,23	111,05	271	-0,07	+0,27	+0,72	1250	USD	Baa1		BBB
Газпром 15	5,88	01.06.2015	-	88	3,45	2,93	107,30	221	-0,11	-0,06	+0,43	1000	EUR	Baa1		BBB
Газпром 15-2	8,13	04.02.2015	-	336	3,45	2,71	112,75	226	+0,02	+0,17	+0,67	850	EUR	Baa1		BBB
Газпром 15-3	5,09	29.11.2015	-	85	3,64	3,41	105,04	283	+0,46	+0,75	+1,45	1000	USD	Baa1		BBB
Газпром 16	6,21	22.11.2016	-	78	4,02	4,12	109,30	302	+0,27	+0,51	+0,50	1350	USD	Baa1		BBB
Газпром 17	5,14	22.03.2017	-	17	3,93	4,38	105,42	239	+0,01	+0,08	+0,95	500	EUR	Baa1		BBB
Газпром 17-2	5,44	02.11.2017	-	242	4,33	4,96	105,45	269	+0,07	+0,38	+0,96	500	EUR	Baa1		BBB
Газпром 18	6,61	13.02.2018	-	345	4,56	5,13	110,44	288	-0,02	+0,20	+1,25	1200	EUR	Baa1		BBB
Газпром 18-2	8,15	11.04.2018	-	37	4,83	4,90	117,35	354	-	+0,62	+0,30	1100	USD	Baa1		BBB
Газпром 19	9,25	23.04.2019	23.04.2012	49	5,21	5,43	123,77	375	+0,02	+0,43	+0,82	2250	USD	Baa1		BBB
Газпром 20	7,20	01.02.2020	-	149	5,67	6,22	109,63	-	+0,30	+0,37	+0,80	1250	USD			BBB+
Газпром 22	6,51	07.03.2022	-	2	5,37	7,41	108,78	346	+0,00	+0,18	+2,81	1300	USD	Baa1		BBB
Газпром 34	8,63	28.04.2034	28.04.2014	54	6,57	11,08	123,75	416	+0,20	+0,81	+0,30	1200	USD	Baa1		BBB
Газпром 37	7,29	16.08.2037	-	164	6,40	12,52	111,03	392	+1,83	+1,17	+1,15	1250	USD	Baa1		BBB
Казаньоргсинтез	10,00	19.03.2015	-	14	8,87	2,59	102,94	821	+0,30	+0,37	+1,82	200	USD			NR
Лукойл 14	6,38	05.11.2014	-	61	3,11	2,46	108,30	248	+0,18	+0,37	+1,55	900	USD	Baa2		BBB-
Лукойл 15	2,63	16.06.2015	-	103	-	3,16	110,30	-	-0,45	+2,16	+4,37	1500	USD	Baa2		BBB-
Лукойл 17	6,36	07.06.2017	-	94	4,53	4,52	108,45	341	+0,92	+0,93	+1,68	500	USD	Baa2		BBB-
Лукойл 19	7,25	05.11.2019	-	61	5,31	5,99	112,10	373	-0,25	+2,66	+1,54	600	USD	Baa2		BBB-
Лукойл 20	6,13	09.11.2020	-	65	5,49	6,78	104,32	374	+0,34	+0,71	+1,55	1000	USD	Baa2		BBB-
Лукойл 22	6,66	07.06.2022	-	94	5,68	7,59	107,50	375	-	+0,21	+1,95	500	USD	Baa2		BBB-
НК Альянс 14	7,25	16.07.2014	-	42	4,11	2,18	107,03	350	+0,42	+0,71	+4,67	265	USD		B	
НК Альянс 15	9,88	11.03.2015	-	6	7,68	2,58	105,82	701	-	+5,82	+5,50	350	USD		B	B+
Новатэк 16	5,33	03.02.2016	-	151	4,62	3,57	102,50	378	-	-	+0,10	600	USD			BBB-
Новатэк 21	6,60	03.02.2021	-	151	5,40	6,93	108,39	363	+0,69	+1,32	+3,38	650	USD			
ТНК-ВР 12	6,13	20.03.2012	-	15	0,12	0,04	100,25	-	-	-0,59	-0,60	500	USD	Baa2		BBB-
ТНК-ВР 13	7,50	13.03.2013	-	8	1,94	0,97	105,60	145	-	-	+0,35	600	USD	Baa2		BBB-
ТНК-ВР 15	6,25	02.02.2015	-	150	3,84	2,70	106,56	319	+0,20	+0,20	+1,33	500	USD	Baa2		BBB-
ТНК-ВР 16	7,50	18.07.2016	-	135	4,56	3,81	111,50	364	-	-	+2,23	1000	USD	Baa2		BBB-
ТНК-ВР 17	6,63	20.03.2017	-	15	4,71	4,28	108,52	364	-	+0,83	+2,83	800	USD	Baa2		BBB-
ТНК-ВР 18	7,88	13.03.2018	-	8	4,86	4,84	115,60	358	+0,51	+0,52	+3,75	1100	USD	Baa2		BBB-
ТНК-ВР 20	7,25	02.02.2020	-	150	5,37	6,23	112,00	375	-	-	+1,79	500	USD	Baa2		BBB-
Транснефть 12	6,10	27.06.2012	-	114	1,22	0,31	101,51	79	+0,00	-0,05	-0,31	500	USD	Baa1		BBB
Транснефть 12-2	5,38	27.06.2012	-	114	1,67	0,31	101,13	57	+0,00	+0,00	+0,02	700	EUR	Baa1		BBB
Транснефть 13	7,70	07.08.2013	-	155	1,99	1,37	107,97	147	+0,00	+0,04	+0,22	600	USD	Baa1		BBB
Транснефть 14	5,67	05.03.2014	-	184	2,66	1,92	105,82	211	+0,23	+0,47	+0,55	1300	USD	Baa1		BBB
Транснефть 18	8,70	07.08.2018	-	155	4,69	5,17	122,00	335	+0,20	+0,33	-0,50	1050	USD	Baa1		BBB

# ИНВЕСТИЦИОННАЯ КОМПАНИЯ «ИК РУСС-ИНВЕСТ»

Ежедневный обзор долговых рынков

## Итоги торгов еврооблигациями финансового сектора

Выпуск	Купон	Погашение	Оферта	Дн. до след. куп.	Доходность	Дюрация	Цена посл. сделки	Z-спрэд	Изм. цены	Изм. цены за 5 дн.	Изм. цены за месяц	Объем выпуска, млн у.е.	Валюта (у.е.)	Moody's	Fitch	S&P
АкБарс 12	10,25	03.12.2012	-	90	4,40	0,72	104,22	393	-0,01	+0,02	-0,40	280	USD	B1		
Альфа Банк 12	8,20	25.06.2012	-	112	2,29	0,31	101,78	186	-0,03	-0,04	-0,22	500	USD			BB
Альфа Банк 15	8,63	09.12.2015	-						-	-	-	225	USD	Ba1		B+
Альфа Банк 17	8,64	22.02.2017	-	170	7,65	0,46	94,50	659	-1,72	-1,69	-1,72	300	USD	Ba1		B+
Альфа Банк 17-2	7,88	25.09.2017	-	20	7,24	4,47	102,87	607	-	+0,73	+2,00	1000	USD	Ba1		BB
Альфа Банк 13	9,25	24.06.2013	-	111	5,22	1,24	105,00	471	-	-	-0,95	400	USD	Ba1		BB
Альфа Банк 15	8,00	18.03.2015	-	13	6,71	2,67	103,50	604	-	-	+0,34	600	USD	Ba1		BB
Альфа Банк 21	7,75	28.04.2021	-	54	7,86	6,53	99,28	610	+0,21	+0,59	+3,63	1000	USD	Ba1		BB
Банк Москвы 13 (USD)	7,34	13.05.2013	-	69	3,87	1,14	103,98	337	+0,06	+0,01	+0,29	500	USD	Ba2		
Банк Москвы 13 (SGD)	4,25	01.02.2013	-	149	4,57	0,90	99,72	-	-0,39	-0,39	-0,36	150	SGD			
Банк Москвы 13 (CHF)	4,50	10.09.2013	-	189	4,05	1,47	100,63	395	-0,05	-0,01	+0,41	350	CHF			
Банк Москвы 15	5,97	25.11.2015	-	81	6,45	3,34	98,42	564	+0,18	+0,17	+3,64	300	USD	Ba2		
Банк Москвы 15-2	6,70	11.03.2015	-	6	5,51	2,70	103,27	484	+0,11	+0,30	+0,70	750	USD			
Банк Москвы 17	6,81	10.05.2017	-	66	38,54	0,18	94,50	4059	+0,53	+0,53	+1,85	400	USD	Ba2		
Банк РусСтандарт 15	7,73	16.12.2015	-	103	9,18	3,28	95,43	837	+0,53	+1,11	+4,33	200	USD			B-
Банк РусСтандарт 16	7,56	01.12.2016	-	88	10,20	3,95	90,25	920	-	-	+1,39	200	USD			B-
Банк СПб	10,50	25.07.2017	-	142	21,37	0,37	96,01	-	+0,01	-0,25	+2,65	100	USD	Ba3		
Бизнес Альянс 13	8,88	25.04.2012	-	51	11,96		99,55	-	-	-	-	8323	RUB			
ВТБ 12	6,61	31.10.2012	-	56	1,81	0,64	103,10	135	+0,03	-0,02	-0,14	1200	USD	Baa1		BBB
ВТБ 14	3,40	06.06.2014	-	93	3,70		99,36	Id Not Ap	-	-	+2,70	300	SGD	Baa1		BBB
ВТБ 15	5,01	29.09.2015	-	24	5,57	3,24	98,20	480	+0,21	+0,41	+2,74	400	USD			
ВТБ 15-2	6,47	04.03.2015	-	183	4,40	2,78	105,73	374	+0,36	+0,60	+1,55	1250	USD	Baa1		BBB
ВТБ 15, CHF	5,00	17.11.2015	-	257	3,49	3,43	105,16	-	+0,03	+0,22	+2,47	300	CHF	Baa1		BBB
ВТБ 16	4,25	15.02.2016	-	347	3,88	3,71	101,34	253	-0,13	+0,07	+1,22	500	EUR	Baa1		BBB
ВТБ 18	6,88	29.05.2018	28.05.2013	84	6,01	5,11	104,41	469	+0,18	+0,27	+0,45	2000	USD	Baa1		BBB
ВТБ 18-2	6,32	22.02.2018	-	170	6,11	5,06	101,00	484	+0,23	+0,41	+0,62	750	USD	Baa1		BBB
ВТБ 20	6,55	13.10.2020	-	39	6,64	6,54	99,39	492	+0,13	+0,23	+1,15	1000	USD	Baa1		BBB
ВТБ 35	6,25	30.06.2035	30.06.2015	117	5,88	12,68	104,65	338	+0,30	+0,34	+2,43	1000	USD	Baa1		BBB
ВЭБ 16	3,75	17.02.2016	-	349	3,85	3,74	99,65	361	-0,03	+0,14	+0,43	500	CHF			BBB
ВЭБ 17	5,45	22.11.2017	-	78	5,02	4,92	102,09	379	+0,22	+0,26	+0,54	600	USD			BBB
ВЭБ 17-2	5,38	13.02.2017	-	161	4,97	4,40	101,74	391	-	-	-	750	USD			BBB
ВЭБ 20	6,90	09.07.2020	-	126	5,79	6,49	107,29	410	+0,29	+0,66	+1,51	1600	USD			BBB
ВЭБ 25	6,80	22.11.2025	-	78	6,46	9,04	103,09	426	+0,53	+1,31	+2,08	1000	USD			BBB
ВЭБ Лизинг 16	5,13	27.05.2016	-	83	5,01	3,80	100,42	410	+0,22	+0,43	+1,62	400	USD			BBB
Газпромбанк 13	7,93	28.06.2013	-	117	3,73	1,26	105,33	322	-0,01	-0,17	-0,93	500	USD			BB+
Газпромбанк 13-2	4,38	09.12.2013	-	279	2,96		102,39	-	-	-	-	420	CHF			BB+
Газпромбанк 14	6,25	15.12.2014	-	102	4,71	2,56	103,95	408	+0,08	+0,47	+1,55	1000	USD			BB+
Газпромбанк 15	6,50	23.09.2015	-	18	4,89	3,15	105,20	412	+0,24	+0,69	+1,69	1000	USD			BB+
Газпромбанк 16	7,35	08.05.2016	-	64	5,98	3,56	104,92	509	+0,03	+0,03	+0,92	120	USD	Baa3		
МКБ 14	8,25	05.08.2014	-	153	9,67	2,22	97,00	907	-0,13	-0,19	+3,67	200	USD			
МБРР 16	7,93	10.03.2016	-	5	11,15	3,34	89,79	-	-0,00	+2,42	+2,80	60	USD	B1		
Номос Банк 12	9,25	17.12.2012	-	104	3,16	0,76	104,67	269	-0,01	-0,06	-0,61	200	USD	Ba3		
Номос Банк 13	6,50	21.10.2013	-	47	5,03	1,54	102,26	450	-0,02	-0,02	+0,61	400	USD	Ba3		
Номос Банк 15	8,75	21.10.2015	-	47	7,74	3,10	103,13	696	+0,04	+0,08	+1,33	350	USD	Ba3		
Номос Банк 16	9,75	20.10.2016	-				100,16	-	-	-	-	125	USD	Ba3		
Промсвязьбанк 12	9,63	23.05.2012	-	79	3,15	0,22	101,38	271	-	-0,10	-0,12	200	USD	Ba2		NR
Промсвязьбанк 13	10,75	15.07.2013	-	132	4,98	1,29	107,49	447	-0,01	+0,11	+0,31	150	USD	Ba2		NR
Промсвязьбанк 14	6,20	25.04.2014	-	51	6,78	1,99	98,85	621	-	-	+0,86	500	USD	Ba2		
Промсвязьбанк 15	12,75	27.05.2015	-	83	8,25	2,70	112,50	755	+0,19	+0,46	+1,87	200	USD	Ba2		NR
Промсвязьбанк 16	11,25	08.07.2016	-	125	9,48	3,52	106,15	858	-	-	+1,08	200	USD	Ba2		
Промсвязьбанк 18	12,50	31.01.2018	-	148	6,96	0,87	104,75	594	-0,13	-0,21	+1,06	100	USD	Ba2		NR
Ренессанс 13	13,00	01.04.2013	-	27	10,95	0,98	102,00	1046	-	+0,99	+3,19	250	USD			B
Ренессанс 16	11,00	21.04.2016	22.04.2014	47	17,14	1,86	89,37	1657	-0,08	-0,09	+9,37	325	USD	B1		B+
РСХБ 12	6,26	30.04.2012	-	56	1,74	0,15	100,68	-	-0,10	-0,10	+0,08	150	CHF			
РСХБ 13	7,18	16.05.2013	-	72	2,75	1,15	105,17	225	+0,02	+0,06	-0,29	700	USD			
РСХБ 13 (RUR)	7,50	25.03.2013	-	20	6,92	0,97	100,69	8	+0,06	+0,01	+0,69	30 000	RUB			
РСХБ 14	7,13	14.01.2014	-	131	3,72	1,76	106,05	317	+0,16	+0,36	+0,65	750	USD			
РСХБ 14-2	9,00	11.06.2014	-	98	3,98	2,07	110,76	341	+0,22	+0,18	+0,36	1000	USD			
РСХБ 16	6,97	21.09.2016	-				99,96	-	-	-	-	500	USD			
РСХБ 16-2	8,70	17.03.2016	-	12	8,39	3,23	101,60	121	+0,01	+0,15	+1,31	32 000	RUB			
РСХБ 17	6,30	15.05.2017	-	71	5,02	4,45	105,77	391	+0,25	+0,82	+1,31	1 250	USD			
РСХБ 18	7,75	29.05.2018	-	85	5,31	5,05	112,77	400	+0,11	+0,36	+1,27	1 000	USD			
РСХБ 21	6,00	03.06.2021	-	90	6,00	3,75	100,00	508	+3,25	+3,36	+8,47	800	USD			
Сбербанк 13	6,48	15.05.2013	-	71	1,90	1,15	105,38	140	+0,02	-0,06	-0,01	500	USD			
Сбербанк 13-2	6,47	02.07.2013	-	119	2,15	1,28	105,60	164	-0,00	-0,05	-0,03	500	USD			
Сбербанк 14	3,50	12.11.2014	-	252	2,51	2,59	102,52	-	+0,01	+0,30	+1,40	400	CHF			
Сбербанк 15	5,50	07.07.2015	-	124	3,73	3,08	105,51	300	+0,29	+0,42	+1,37	1 500	USD			
Сбербанк 17	5,40	24.03.2017	-	19	4,83	4,39	102,55	375	+0,07	+0,24	-0,06	1 250	USD			
Сбербанк 17-2	4,95	07.02.2017	-	155	4,83	4,41	100,54	377	+0,14	-	-	1 000	USD			
Сбербанк 21	5,72	16.06.2021	-	103	5,71	7,24	100,03	388	+0,04	+0,48	+1,80	1 000	USD			
Сбербанк 22	6,13	07.02.2022	-	155	5,89	7,57	101,73	399	+0,14	-	-	750	USD			
ТКС 14	11,50	21.04.2014	-	47	13,17	1,87	96,94	1261	+0,22	+0,29	+0,46	175	USD			
Транскапиталбанк	10,51	18.07.2017	-	13	9,69		94,12	-	-	+1,70	+4,38	100	USD	B1		
ХФ Банк 14	7,00	18.03.2014	-	13	5,67	1,88	102,52	511	+0,36	+0,45	+1,07	500	USD	Ba3		NR

## Итоги торгов еврооблигациями нефинансового сектора

Выпуск	Купон	Погашение	Оферта	Дн. до след. куп.	Доходность	Дюрация	Цена посл. сделки	Z-спрэд	Изм. цены	Изм. цены за 5 дн.	Изм. цены за месяц	Объем выпуска, млн у.е.	Валюта (у.е.)	Moody's	Fitch	S&P
Алроса 14	8,88	17.11.2014	-	73	4,87	2,42	110,00	425	+0,07	+0,14	+0,08	500	USD	Ba3		BB-
Алроса 20	7,75	03.11.2020	-	59	6,77	6,39	106,32	506	+0,09	-0,10	+2,96	1000	USD	Ba3		BB-
Вымпелком 13	8,38	30.04.2013	-	56	3,89	1,10	105,00	339	-	-0,25	+3,57	1000	USD			BB
Вымпелком 14	4,58	29.06.2014	-	24	5,99	0,07	96,75	550	-	-	-	200	USD	Ba3		
Вымпелком 16	8,25	23.05.2016	-	79	6,16	3,59	107,63	527	+1,19	+1,20	+2,21	600	USD			BB
Вымпелком 16-2	6,49	02.02.2016	-	150	5,84	3,50	102,25	500	+0,25	+0,83	+2,94	500	USD			BB
Вымпелком 17	6,25	01.03.2017	-	180	6,20	4,36	100,25	514	-	+2,04	+2,87	500	USD	Ba3		
Вымпелком 18	9,13	30.04.2018	-	56	7,09	4,78	109,98	581	-	+1,60	+2,25	1000	USD			BB
Вымпелком 21	7,75	02.02.2021	-	150	7,80	6,55	99,68	606	+0,14	+0,33	+4,07	1000	USD			BB
Вымпелком 22	7,50	01.03.2022	-	180	8,02	7,14	96,50	616	-1,14	+0,74	+2,85	1500	USD	Ba3		BB
Евраз 13	8,88	24.04.2013	-	50	3,76	1,08	105,63	327	-	-	+3,43	1300	USD	Ba3		B+
Евраз 14	7,25	13.07.2014	-	-	-	-	150,20	-	-	-	-	650	USD	Ba3		NR
Евраз 15	8,25	10.11.2015	-	66	6,35	3,19	106,13	556	-	+0,95	+0,91	750	USD	Ba3		B+
Евраз 18	9,50	24.04.2018	-	50	7,43	4,71	110,02	616	-	+0,87	+2,86	700	USD	Ba3		B+
Евраз 18-2	6,75	27.04.2018	-	53	7,57	4,98	96,00	627	-	-	+5,08	850	USD	Ba3		B+
Еврохим 12	7,88	21.03.2012	-	16	0,81	0,04	100,31	58	-	-0,06	-0,44	300	USD			BB
Кокс 16	7,75	23.06.2016	-	110	8,98	3,67	95,67	807	+0,52	+1,00	+3,58	350	USD			B-
Металлоинвест	6,50	21.07.2016	-	138	6,77	3,85	99,00	583	-	+1,12	+4,04	750	USD			
МТС 20	8,63	22.06.2020	-	109	6,31	6,17	114,75	466	+1,09	+1,10	+2,41	750	USD	Ba2		BB
НКНХ 12	12,00	20.04.2012	-	46	3,13	0,13	101,09	-	+0,05	-0,04	-0,28	101	USD	Ba3		
НКНХ 15	8,50	22.12.2015	-	109	8,51	-	99,94	-	-	-	-0,31	200	USD	Ba3		
Новороссийский торг порт	7,00	17.05.2012	-	73	3,06	0,20	100,77	265	-0,10	-0,05	-0,00	300	USD			BB-
Распадская	7,50	22.05.2012	-	78	4,46	0,21	100,62	404	+0,00	-0,00	+0,04	300	USD	B1		
РЖД 17	5,74	03.04.2017	-	29	4,46	4,40	105,76	337	+0,24	+0,73	+1,67	1500	USD			BBB
РЖД 31	7,49	25.03.2031	-	20	7,33	10,18	101,56	464	+0,36	+0,71	+1,32	650	GBP			BBB
Русгидро	7,88	28.10.2015	-	54	8,62	3,03	98,24	147	-0,04	+0,04	+1,09	20 000	RUB			BB+
Северсталь 13	9,75	29.07.2013	-	146	4,36	1,33	107,24	384	+0,01	+0,02	-0,02	1250	USD	Ba2		BB
Северсталь 14	9,25	19.04.2014	-	45	4,82	1,92	108,83	425	+0,27	+0,35	+0,53	375	USD	Ba2		BB
Северсталь 16	6,25	26.07.2016	-	143	6,31	3,88	99,75	538	-	-	+2,01	500	USD			BB
Северсталь 17	6,70	25.10.2017	-	51	6,75	4,68	99,75	555	-	-	+1,50	1000	USD	Ba2		BB
Синек	7,70	03.08.2015	03.08.2012	151	5,81	3,06	105,75	507	+0,06	+0,06	+0,95	250	USD	Ba1		
Совкомфлот	5,38	27.10.2017	-	53	6,14	4,83	96,38	493	+0,10	+0,88	+6,22	800	USD			
ТМК 15	5,25	11.02.2015	11.02.2013	67	4,99	2,73	100,71	431	-0,02	+0,94	+1,81	413	USD			B+
ТМК 18	7,75	27.01.2018	-	144	8,80	4,77	95,25	756	-	-	+1,28	500	USD	B1		B+

## Календарь событий на 29 февраля

- ❖ ФРС выкупит в рамках программы TWIST ноты на 1,5-2 млрд дол.
  
- ❖ Выплата купона ВБД ПП - 03
- ❖ Выплата купона Россельхозбанк - БО-05
- ❖ Выплата купона Россельхозбанк - БО-01
- ❖ Выплата купона ТрансФин-М - БО-13
- ❖ Выплата купона ТрансФин-М - БО-12

Заявление об ограничении ответственности, Настоящие обзоры подготовлены в информационных целях, Они ни в коем случае не являются и не должны рассматриваться как предложение купить или продать соответствующие ценные бумаги, Информация, содержащаяся в данных обзорах, получена из вызывающих доверия открытых источников, Несмотря на то, что при подготовке обзоров были предприняты необходимые меры для получения достоверной информации, ИК РУСС-ИНВЕСТ не исключает возможность включения в обзор ошибочной информации, предоставленной соответствующими источниками, и не несет за это ответственности, ИК РУСС-ИНВЕСТ, его работники и клиенты могут быть заинтересованы в покупке или продаже ценных бумаг, упомянутых в обзорах.

## ИНВЕСТИЦИОННАЯ КОМПАНИЯ ИК РУСС-ИНВЕСТ

<http://www.russ-invest.com>

### Москва

Тел: +7(495) 363-93-80  
Факс: +7(495) 363-93-90  
E-mail: [mail@russ-invest.com](mailto:mail@russ-invest.com)  
Адрес: Москва, 119019, 5-3/12  
Нащокинский переулок

### Санкт-Петербург

Тел: +7(812) 337-55-37  
Факс: +7(812) 337-55-37  
E-mail: [spb@russ-invest.com](mailto:spb@russ-invest.com)  
Адрес: 190002, СПб, Набережная р.  
Фонтанки, 52

### Самара

Тел: +7(846) 262-75-52  
Факс: +7(846) 262-75-52  
E-mail: [sam@russ-invest.com](mailto:sam@russ-invest.com)  
Адрес: 443067, Самара, ул. Гагарина,  
Дом 95

© 2007 | ОАО «ИК РУСС-ИНВЕСТ»  
Лицензия ФСФР №077-08757-000100 и №077-08755-001000  
Лицензия ФСФР №177-06310-100000 и №177-06312-010000  
Лицензия ФСФР №906