

Комментарий

В понедельник в корпоративном сегменте рублевого долгового рынка продолжилась динамика предыдущей торговой сессии. Объемы торгов резко возросли, составив 30 млрд руб., таким образом, вдвое превысив средний значения прошлой недели. Драйверами выступили длинные выпуски с дюрацией свыше 3 лет, подорожав на 0,3% и явившись также лидерами оборота. Негативная динамика наблюдалась в облигациях с дюрацией от 1 до 2 лет. Где также наблюдался всплеск активности, тем не менее не такой сильный как в более длинных выпусках. Падение на рассматриваемом участке составило 0,2%.

Лучше рынка торговались выпуски металлургического (+0,7%) и химического (+0,6%) сегментов. Безусловными лидерами выступили Евраз Холдинг-7 (+5,12%) и Мечел-18 (+2,98%), а также пятый выпуск Акрона (+2,5%).

В аутсайдерах находились облигации нефтегазовых компаний, подешевевшие в среднем на 0,07%.

В госсекторе активность по-прежнему остается на низких уровнях, в наибольшей степени участники рынка потеряли интерес к длинным ОФЗ, где объемы торгов ниже средних значений за последний месяц практически втрое. Данному участку также присуща негативная динамика (-0,05%), в то время как более короткие выпуски незначительно подорожали.

Индикаторы рынка

	Значение закрытия	Изм. к пред. дню	Изм. за 5 дн.
Золото	1767,68	-0,27%	+0,49%
Нефть Brent	124,75	-1,52%	+1,75%
5-летний CDS	194	-0,83%	-4,64%
Бивалютная корзина	33,46	-0,53%	-1,88%
Годовая ставка NDF	5,57	+0,72%	-1,07%
Mosprime o/n	4,65	-	-0,03
Депозиты в ЦБ	142,37	-179,13	-52,73
Остатки на корп. сч.	603,74	-35,47	-199,48
UST 2	0,29	-0,02	-0,01
UST 10	1,93	-0,05	-0,13
Russia 10yr	3,98	-0,03	-0,07
China 10yr	3,55	+0,03	+0,03
India 10yr	8,23	+0,00	+0,06
Brazil 9yr	3,18	-0,01	-0,02
Portugal 10 yr	12,53	+0,12	+0,55
Ireland 9 yr	6,74	-0,08	-0,11
Italy 10 yr	5,41	-0,06	-0,01
Greece 10 yr	32,24	+0,18	+0,90
Spain 10 yr	4,80	-0,02	-0,08

Источник: Bloomberg

Оценка: РУСС-ИНВЕСТ

Российский долговой рынок

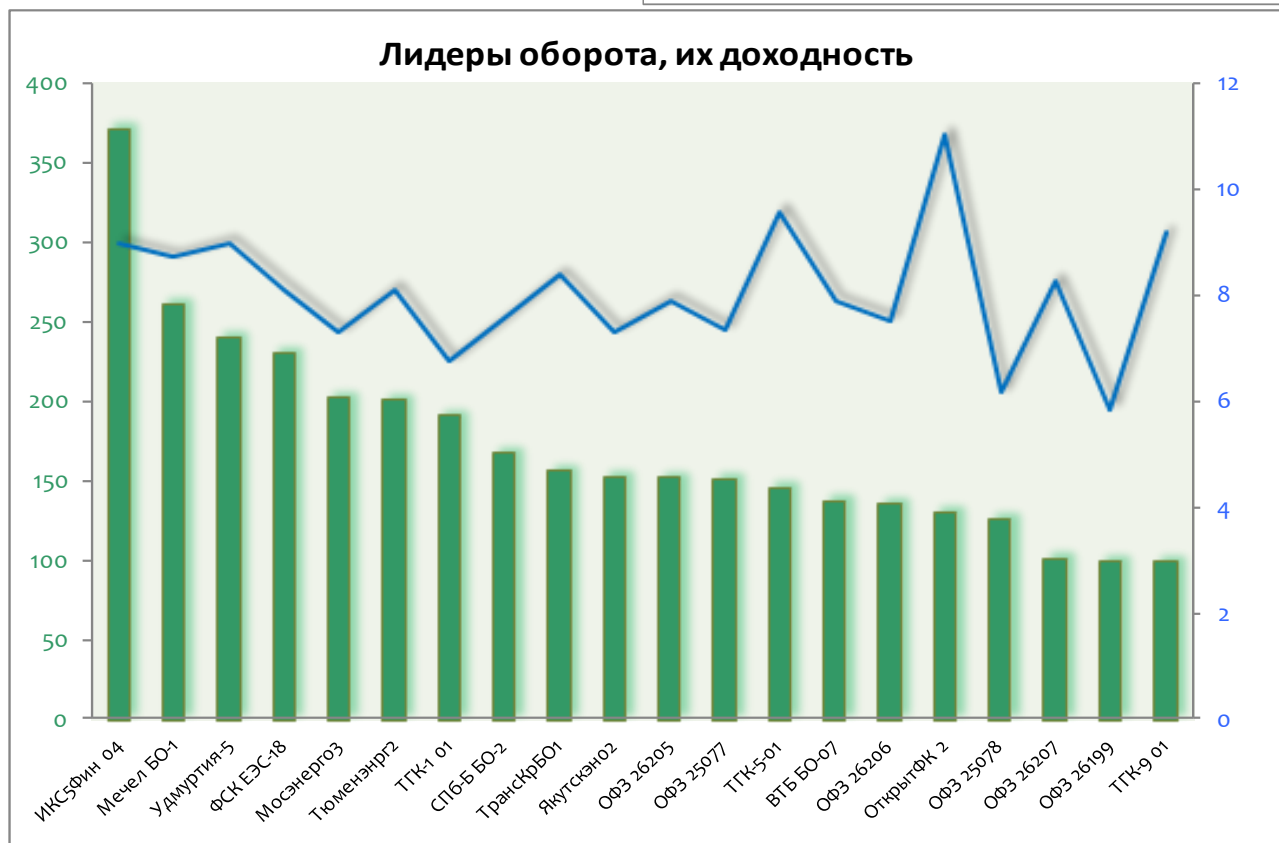
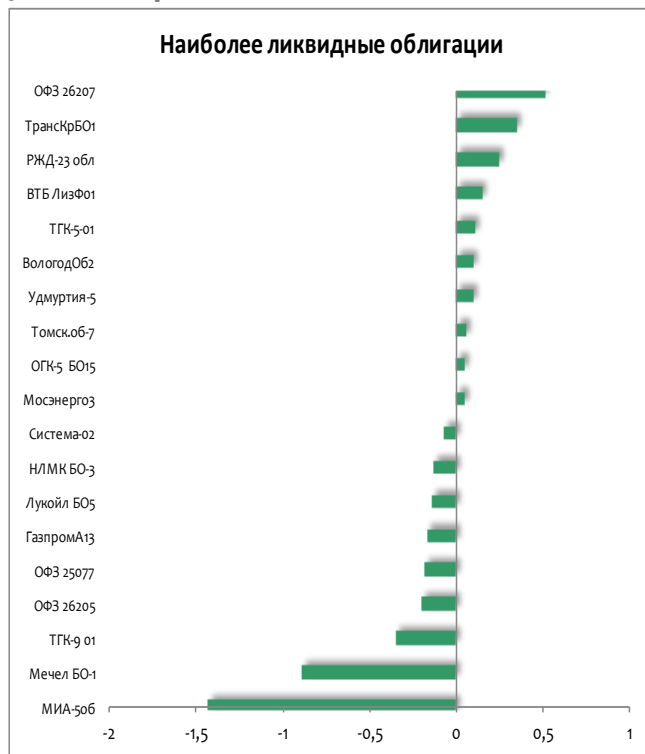

Рынок внешнего долга

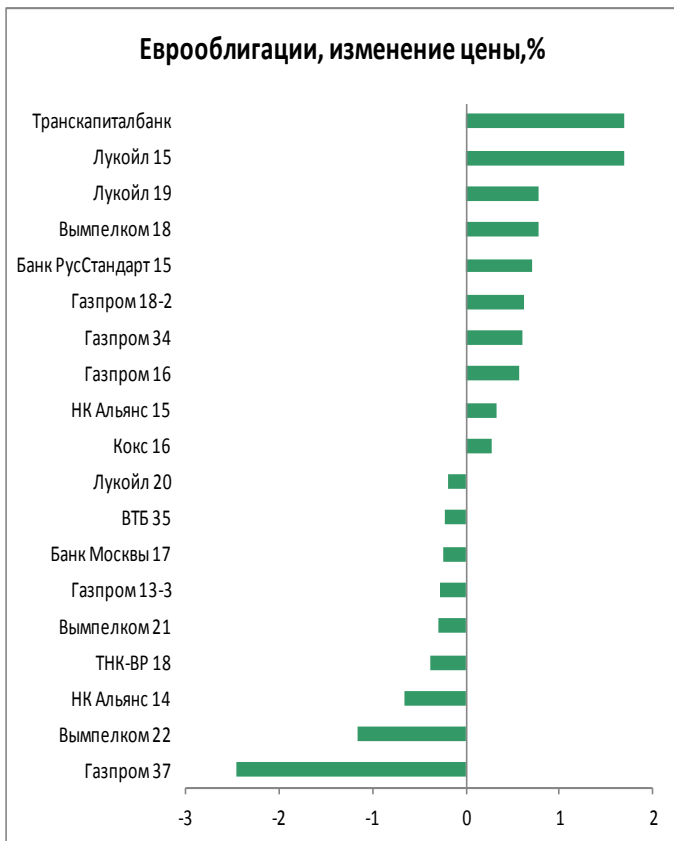
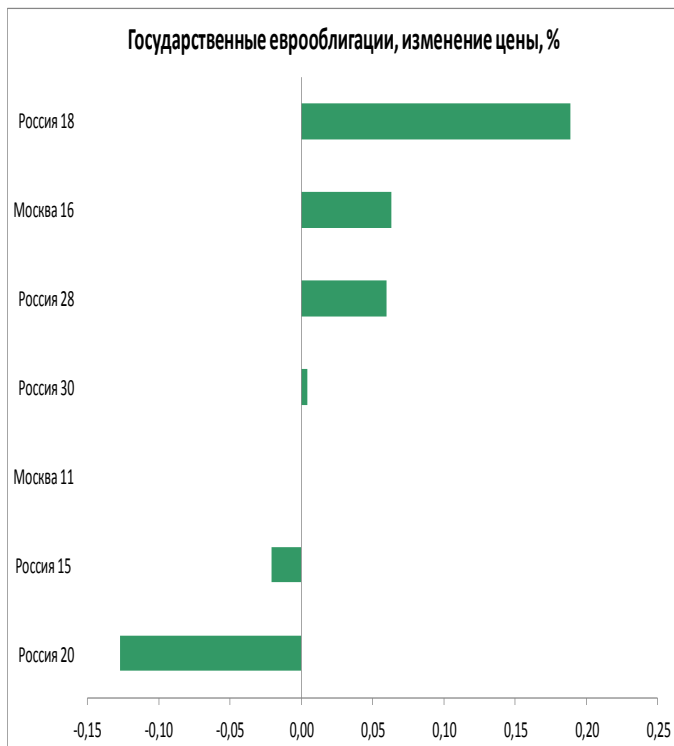

Российский денежный рынок

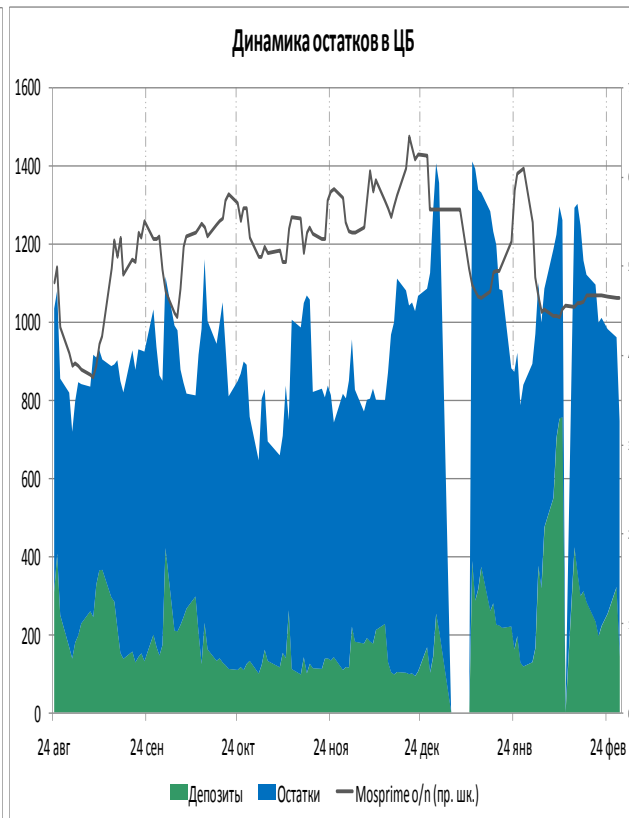
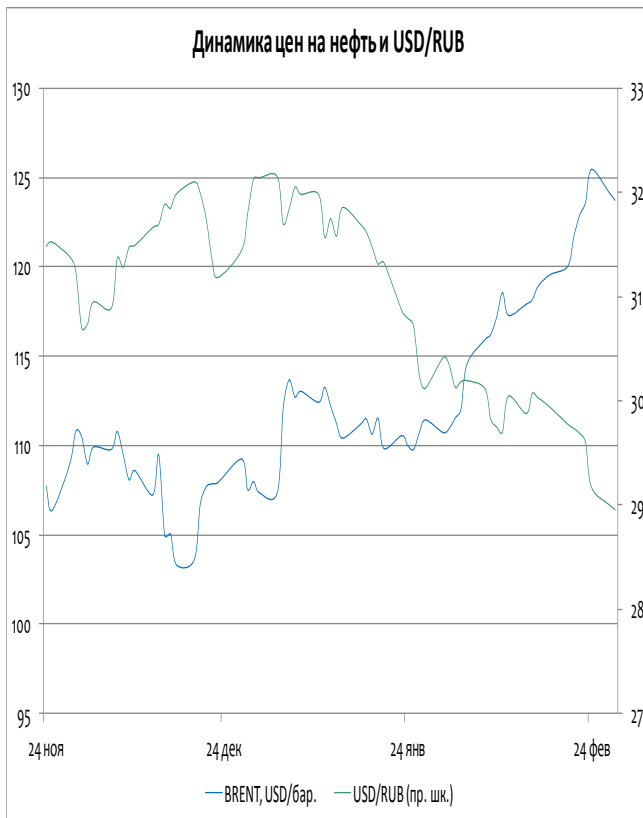
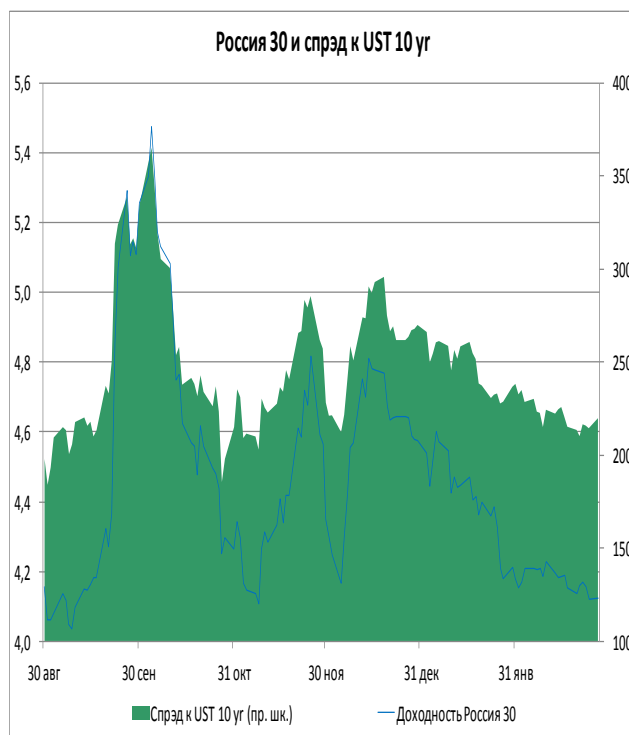

ОФЗ доходность/дюрация

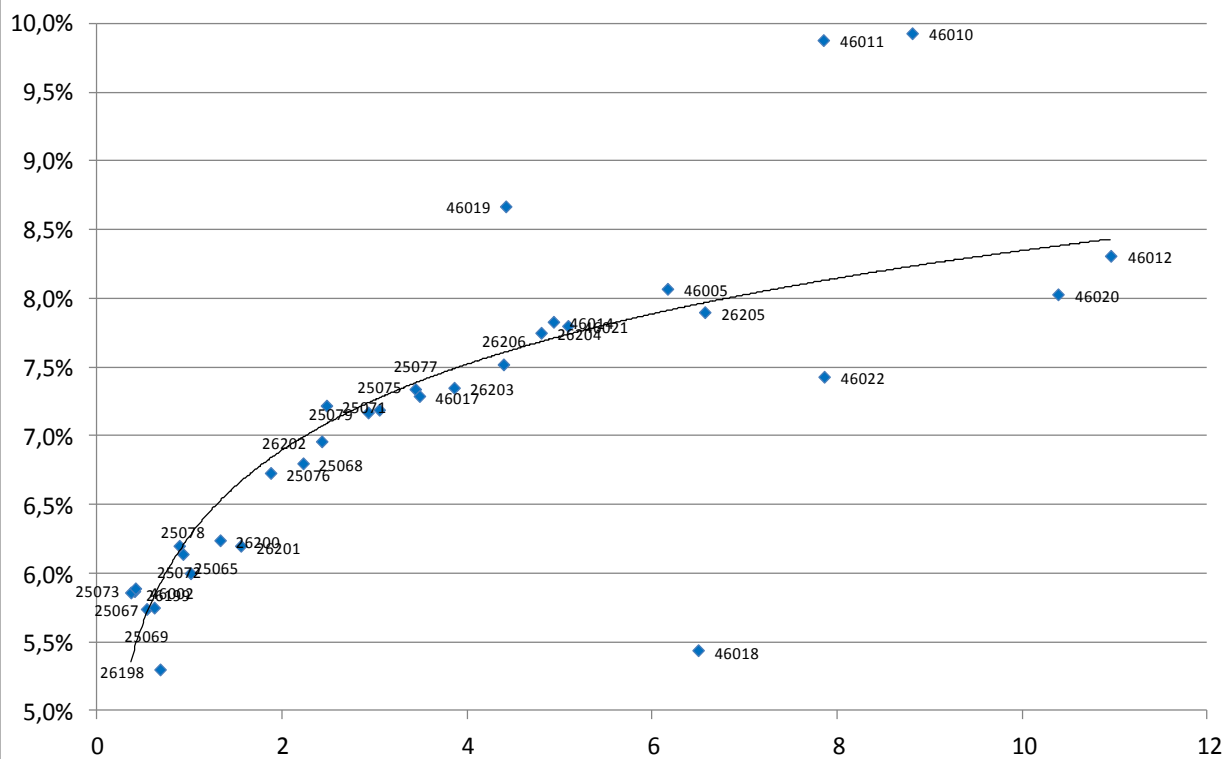

Выпуск	Купон	Погашение	Дюрация	Доходность	Посл. цена	Изм. цены	Выпуск	Купон	Погашение	Дюрация	Доходность	Посл. цена	Изм. цены
46002	8,00	08.08.2012	0,40	5,87	100,95	-	25075	6,88	15.07.2015	3,05	7,19	99,45	-0,13%
26199	6,10	11.07.2012	0,36	5,86	100,13	+0,04%	25077	7,35	20.01.2016	3,44	7,34	100,45	-0,14%
25073	6,85	01.08.2012	0,41	5,89	100,43	-	46017	7,00	03.08.2016	3,48	7,29	97,70	+0,72%
25069	10,80	19.09.2012	0,53	5,74	102,78	-	26203	6,90	03.08.2016	3,86	7,35	98,80	-0,05%
25067	11,30	17.10.2012	0,62	5,75	103,51	-	26206	7,40	14.06.2017	4,39	7,52	100,05	-0,02%
26198	6,00	02.11.2012	0,68	5,30	100,43	-	46019	0,00	20.03.2019	4,42	8,67	76,76	-
25072	7,15	23.01.2013	0,89	6,20	100,90	-0,01%	26204	7,50	15.03.2018	4,80	7,75	99,50	+0,11%
25078	6,70	06.02.2013	0,93	6,14	100,58	+0,05%	46021	6,00	08.08.2018	5,09	7,80	89,70	-
25065	12,00	27.03.2013	1,01	6,00	106,35	-	46014	7,00	29.08.2018	4,93	7,83	96,68	-
26200	6,10	17.07.2013	1,33	6,24	100,00	+0,25%	46005	0,00	09.01.2019	6,16	8,07	62,00	-
26201	6,55	16.10.2013	1,55	6,20	100,75	+0,05%	46018	8,00	24.11.2021	6,50	5,44	110,20	-
25076	7,10	13.03.2014	1,87	6,73	100,90	+0,05%	26205	7,60	14.04.2021	6,57	7,90	99,00	-0,20%
25068	12,00	20.08.2014	2,23	6,80	111,95	+0,27%	46022	6,50	19.07.2023	7,86	7,43	89,85	-
26202	11,20	17.12.2014	2,43	6,96	111,16	+0,01%	46011	0,00	20.08.2025	7,85	9,88	96,00	-
25071	8,10	26.11.2014	2,48	7,22	102,45	-	46010	0,00	17.05.2028	8,81	9,93	98,00	-
25079	7,00	03.06.2015	2,93	7,17	99,86	+0,06%	46020	6,90	06.02.2036	10,39	8,03	89,70	-
							46012	3,74	05.09.2029	10,96	8,31	72,99	-

ИНВЕСТИЦИОННАЯ КОМПАНИЯ «ИК РУСС-ИНВЕСТ»

Ежедневный обзор долговых рынков

Итоги торгов облигациями нефтегазового сектора

Выпуск	Купон	Погашение	Оферта	Дн. до след. куп.	Доходность	Дюрация	Цена посл. сделки	Z-спрэд	Изм. цены	Изм. цены за 5 дн.	Изм. цены за месяц	Объем выпуска, млн руб.	Moody's	Fitch	S&P
Башнефть 1	12,50	13.12.2016	18.12.2012	112	7,96	0,78	103,57	327	-0,03%	-0,03%	-0,34%	15 000			
Башнефть 2	12,50	13.12.2016	18.12.2012	112	8,14	0,78	103,43	137	-0,07%	-0,16%	-0,07%	15 000			
Башнефть 3	12,50	13.12.2016	18.12.2012	112	8,05	0,78	103,50	288	+0,48%	-0,14%	-0,41%	20 000			
Башнефть БО-1	9,35	02.12.2014	03.12.2013	98	8,65	1,64	101,39	195	-0,05%	-	+0,55%	10 000			
Газпром 9	7,23	12.02.2014	-	169	7,36	1,86	100,00	158	-	+0,91%	-2,00%	5 000	Baa1	BBB	BBB
Газпром 11	13,75	24.06.2014	-	119	7,32	2,04	113,77	76	-	-	-0,11%	5 000	Baa1	BBB	BBB
Газпром 13	13,12	26.06.2012	-	119	6,70	0,31	102,05	232	-0,17%	-0,15%	-0,54%	10 000	Baa1	BBB	BBB
Газпромнефть 3	14,75	12.07.2016	17.07.2012	140	6,78	0,38	102,99	-	-0,01%	-0,26%	-0,55%	8 000	Baa3		BBB-
Газпромнефть 4	8,20	09.04.2019	10.04.2018	49	8,70	4,77	98,50	141	-	+0,51%	+1,42%	10 000	Baa3		BBB-
Газпромнефть 8	8,50	02.02.2016	-	161	8,65	3,40	100,10	232	+0,10%	-0,30%	-	10 000	Baa3		BBB-
Газпромнефть 9	8,50	26.01.2021	02.02.2016	161	8,54	3,40	100,43	226	-	+0,14%	+0,33%	10 000	Baa3		BBB-
Газпромнефть 10	8,90	26.01.2021	30.01.2018	161	9,04	4,74	100,25	165	-0,74%	-1,73%	+2,24%	10 000	Baa3		BBB-
Газпромнефть БО-5	7,15	09.04.2013	-	42	7,48	1,06	99,78	297	-	-	+0,03%	10 000	Baa3		BBB-
Газпромнефть БО-6	7,15	09.04.2013	-	42	7,51	1,06	99,75	299	-	-	-0,15%	10 000	Baa3		BBB-
Газэнергосеть 1	8,00	20.06.2012	-	113	8,44	0,27	99,90	1707	-	-	+0,20%	1 500			
Газэнергосеть 2	12,00	23.04.2013	-	56	10,34	1,07	102,00	671	-	-	+0,49%	1 500			
ИтераФинанс 1	8,50	20.11.2012	-	84	8,65	0,71	100,00	378	-	+1,21%	+1,20%	5 000			
Лукойл 4	7,40	05.12.2013	-	100	7,53	1,67	100,00	94	+0,32%	+0,10%	+0,10%	6 000	Baa2	BBB-	BBB-
Лукойл БО-1	13,35	06.08.2012	-	160	6,85	0,40	102,80	534	+0,28%	-	-0,58%	5 000	Baa2	BBB-	BBB-
Лукойл БО-2	13,35	06.08.2012	-	160	7,20	0,40	102,65	555	-	-0,23%	-0,58%	5 000	Baa2	BBB-	BBB-
Лукойл БО-3	13,35	06.08.2012	-	160	6,85	0,40	102,80	537	-0,10%	-0,10%	-0,54%	5 000	Baa2	BBB-	BBB-
Лукойл БО-4	13,35	06.08.2012	-	160	6,85	0,40	102,80	536	-	-	-0,44%	5 000	Baa2	BBB-	BBB-
Лукойл БО-5	13,35	06.08.2012	-	160	6,85	0,41	102,80	530	-0,14%	-0,01%	-0,44%	5 000	Baa2	BBB-	BBB-
Лукойл БО-6	9,20	13.12.2012	-	107	7,32	0,77	101,50	-	-	-	-0,20%	5 000	Baa2	BBB-	BBB-
Лукойл БО-7	9,20	13.12.2012	-	107	7,25	0,77	101,55	66	-	+0,30%	-0,20%	5 000	Baa2	BBB-	BBB-
НК Альянс 3	9,75	21.07.2020	30.07.2013	154	9,57	1,35	100,50	438	+0,20%	+2,55%	+0,50%	5 000			
НК Альянс БО-1	9,25	04.02.2014	-	161	9,54	1,81	99,87	442	-	-0,49%	+0,49%	5 000			
Новатэк БО-1	7,50	25.06.2013	-	119	7,42	1,27	100,25	148	-	+0,35%	+0,55%	10 000	Baa3	BBB-	BBB-
Сахатранснефтегаз 2	12,20	26.07.2013	-	150	12,55	1,32	100,00	556	+0,01%	+0,20%	+0,04%	2 500			
Татнефть БО-1	7,25	20.09.2013	-	24	8,28	1,46	98,75	95	-	-0,39%	-0,25%	5 000	Ba2		NR
Транснефть 1	10,00	13.05.2019	18.05.2015	83	-	0,23	104,50		-	-	-0,79%	35 000	Baa1		BBB
Транснефть 2	9,75	01.10.2019	06.10.2015	224	4,48	0,61	103,05		-	-	-	35 000	Baa1		BBB
Транснефть 3	10,15	18.09.2019	23.09.2015	211	-	0,58	109,91		+0,26%	+0,12%	-0,54%	65 000	Baa1		BBB

ИНВЕСТИЦИОННАЯ КОМПАНИЯ «ИК РУСС-ИНВЕСТ»

Ежедневный обзор долговых рынков

Итоги торгов облигациями металлургического и горнодобывающего секторов

Выпуск	Купон	Погашение	Оферта	Дн. до след. куп.	Доходность	Дюрация	Цена посл. сделки	Z-спрэд	Изм. цены	Изм. цены за 5 дн.	Изм. цены за месяц	Объем выпуска, млн руб.	Moody's	Fitch	S&P
Алроса 20	8,95	23.06.2015	-	28	8,66	2,88	101,60	156	-0,27%	+0,10%	+0,84%	3 000	Ba3		BB-
Алроса 21	8,25	18.06.2015	20.06.2013	23	7,82	1,24	100,80	76	-	-0,03%	+0,11%	8 000	Ba3		BB-
Алроса 22	8,25	23.06.2015	25.06.2013	28	7,83	1,25	100,80	167	-	-0,07%	+0,10%	8 000	Ba3		BB-
Алроса 23	8,95	18.06.2015	-	23	8,71	2,87	101,45	159	-	-0,05%	+0,61%	7 000	Ba3		BB-
Амет Финанс 1	8,50	22.08.2013	-	177	8,67	1,42	100,01	324	-	+0,01%	-0,17%	2 000			
Далур Финанс 1	10,00	05.02.2013	-	161	11,38	0,92	99,05	435	-	-	-	520			
Евраз 1	9,25	13.03.2020	22.03.2013	24	8,46	1,00	100,95	160	-0,16%	+0,14%	+0,58%	10 000			B+
Евраз 2	9,95	19.10.2020	26.10.2015	62	10,15	3,06	100,10	316	-0,10%	-0,49%	+0,65%	10 000			B+
Евраз 3	9,25	13.03.2020	22.03.2013	24	8,30	1,00	101,10	152	+0,74%	+0,15%	+0,49%	5 000			B+
Евраз 4	9,95	19.10.2020	26.10.2015	62	10,08	3,06	100,30	329	-0,20%	-0,10%	+0,80%	5 000			B+
Евраз 5	8,40	27.05.2021	02.06.2016	100	10,42	3,58	94,00	380	-4,08%	-1,05%	+2,13%	5 000			B+
Евраз 7	8,40	25.05.2021	31.05.2016	98	8,84	3,58	99,08	287	+5,12%	+2,14%	+7,15%	15 000			B+
Золото Селигдара 3	16,50	29.05.2014	31.05.2012	93	7,21	0,23	102,30	277	-	-	+0,57%	1 500			
Кокс 2	12,00	15.03.2012	-	16	5,00	0,04	100,30	300	-	+0,10%	-0,18%	5 000	B2		B
Кокс БО-2	8,70	28.05.2014	-	92	11,14	2,04	95,80	386	-0,08%	+0,03%	+0,21%	5 000	B2		B
Мечел 2	7,40	12.06.2013	-	106	9,63	1,23	97,60	269	-	-0,43%	-0,26%	5 000	B1		
Мечел 4	19,00	21.07.2016	26.07.2012	58	9,00	0,40	104,07	432	-0,56%	-0,65%	-1,23%	5 000	B1		
Мечел 5	12,50	09.10.2018	16.10.2012	49	9,27	0,61	102,14	550	-0,40%	-0,40%	-0,40%	5 000	B1		
Мечел БО-1	8,10	09.11.2012	-	73	8,70	0,68	99,70	168	-0,06%	-0,05%	-0,05%	5 000	B1		
Мечел БО-2	9,75	12.03.2013	-	14	9,44	0,97	100,50	262	-	-0,20%	-	5 000	B1		
Мечел БО-3	9,75	24.04.2013	-	57	9,57	1,08	100,40	426	+0,40%	-0,05%	+0,20%	5 000	B1		
Мечел 13	10,00	25.08.2020	01.09.2015	7	10,88	2,90	98,27	368	-	-	+0,83%	5 000	B1		
Мечел 14	10,00	25.08.2020	01.09.2015	7	10,76	2,90	98,60	356	-	+0,20%	-	5 000	B1		
Мечел 15	8,25	09.02.2021	18.02.2014	175	10,61	1,86	96,35	547	-	-0,41%	-0,42%	5 000	B1		
Мечел 16	8,25	09.02.2021	18.02.2014	175	10,58	1,86	96,40	377	-	-0,26%	+0,16%	5 000	B1		
Мечел 17	8,40	27.05.2021	02.06.2016	100	10,87	3,58	92,61	364	-	-2,46%	-1,50%	5 000	B1		
Мечел 18	8,40	27.05.2021	02.06.2016	100	10,14	3,58	94,88	292	+2,98%	-0,02%	-2,76%	5 000	B1		
Мечел 19	8,40	01.06.2021	07.06.2016	105	10,41	3,58	94,00	395	-	+2,06%	-3,71%	5 000	B1		
ММК БО-1	6,90	15.11.2012	-	79	8,52	0,70	99,00	147	-	-0,50%	-0,40%	5 000	Ba3	BB+	
ММК БО-2	0,00	12.12.2012	-	-	-	-	101,87	-	-	-	-	10 000	Ba3	BB+	
ММК БО-3	6,47	19.09.2013	22.03.2012	23	6,81	0,06	99,98	135	-0,01%	+0,01%	+0,11%	5 000	Ba3	BB+	
ММК БО-4	7,65	27.02.2014	-	2	7,23	1,82	101,00	33	-	-	+2,97%	5 000	Ba3	BB+	
ММК БО-5	7,65	04.04.2013	-	37	7,99	1,04	99,80	136	-	-	-	8 000	Ba3	BB+	
ММК БО-6	7,20	10.07.2014	-	135	9,04	2,20	96,55	210	-	-	-	5 000	Ba3	BB+	
ММК БО-7	7,25	22.07.2014	-	147	8,90	2,23	96,89	161	-	+0,36%	+0,40%	5 000	Ba3	BB+	
МеталлсервисФинанс 1	9,00	23.05.2012	-	85	9,55	0,22	99,90	264	-	-0,05%	-0,80%	1 500			
НЛМК БО-1	9,75	04.12.2012	-	98	7,54	0,74	101,70	36	-	-	-0,10%	5 000	Baa3	BBB-	BBB-
НЛМК БО-2	8,75	17.12.2014	19.06.2013	113	8,92	1,25	100,00	202	-0,13%	-	+0,22%	5 000	Baa3	BBB-	BBB-
НЛМК БО-3	8,75	17.12.2014	19.06.2013	113	8,92	1,25	100,00	202	-0,13%	-	+0,27%	5 000	Baa3	BBB-	BBB-
НЛМК БО-5	10,75	30.10.2012	-	63	7,12	0,65	102,40	587	+0,10%	+0,07%	-	10 000	Baa3	BBB-	BBB-
НЛМК БО-6	7,75	05.03.2013	-	7	7,90	0,96	100,00	91	-	-	-	10 000	Baa3	BBB-	BBB-
НЛМК БО-7	8,95	11.11.2014	-	77	8,48	2,41	101,50	197	-0,02%	-0,49%	+0,39%	10 000	Baa3	BBB-	BBB-
НижнеленскойИнвест 3	0,00	16.07.2013	-	140	-	0,87	100,03	-	-0,07%	-0,17%	+1,94%	1 000			
Норникель БО-3	7,00	30.07.2013	-	154	7,53	1,37	99,47	47	-0,03%	+0,02%	-0,02%	15 000	Baa2	BB+	BBB-
РМКФинанс 3	10,40	15.12.2015	17.12.2013	112	13,52	1,66	95,76	634	-	-2,04%	-1,82%	3 000			
РМКФинанс 4	9,00	02.06.2016	05.06.2014	100	13,32	2,06	92,50	527	-3,14%	-3,14%	-7,57%	5 000			
Русал Братск 7	8,30	22.02.2018	27.02.2014	2	11,65	1,80	94,71	455	-	-0,31%	+0,49%	15 000			
Русал Братск 8	8,50	05.04.2021	13.04.2015	48	11,10	2,70	94,00	481	+1,08%	+0,43%	+2,66%	15 000			
Северсталь БО-1	7,50	18.09.2012	-	21	7,63	0,54	100,00	60	+0,01%	+0,05%	+0,14%	15 000		BB-	BB
Северсталь БО-2	9,75	15.02.2013	-	171	7,32	0,94	102,35	284	+0,11%	+0,05%	+0,34%	10 000		BB-	BB
Северсталь БО-4	9,75	15.02.2013	-	171	7,54	0,94	102,15	350	-	-0,78%	+0,54%	5 000		BB-	BB
Сибметинвест 1	13,50	10.10.2019	16.10.2014	51	9,25	2,22	110,20	312	-	-0,05%	+0,95%	10 000			B+
Сибметинвест 2	13,50	10.10.2019	16.10.2014	51	9,34	2,22	110,00	305	-0,14%	-0,18%	+0,79%	10 000			B+
СУЭК Финанс 1	9,35	26.06.2020	05.07.2013	129	8,54	1,29	101,22	161	-	-0,08%	+0,22%	10 000	Ba3		
ТМК БО-1	8,85	22.10.2013	-	56	9,03	1,52	100,00	326	+0,20%	+0,20%	+3,90%	5 000	B1		
Уралэлектромедь 1	8,25	28.02.2012	-	1	8,36	0,00	100,00	322	-	-	-	3 000			
ЧТПЗ БО-1	12,50	04.12.2012	05.06.2012	98	10,60	0,25	100,52	336	-0,89%	-0,17%	+0,05%	5 000			
ЧТПЗ 3	8,00	21.04.2015	24.04.2012	56	22,81	0,13	98,00	1533	-	-	-0,58%	8 000			

Итоги торгов облигациями химического сектора

Выпуск	Купон	Погашение	Оферта	Дн. до след. куп.	Доходность	Дюрация	Цена посл. сделки	Z-спрэд	Изм. цены	Изм. цены за 5 дн.	Изм. цены за месяц	Объем выпуска, млн руб.	Moody's	Fitch	S&P
Акрон 2	8,20	19.09.2013	-	23	8,65	1,44	99,60	221	+1,55%	+1,57%	+0,20%	3 500	B1	B+	
Акрон 3	13,85	20.11.2013	23.05.2012	85	8,03	0,22	101,32	133	-0,41%	-	-0,54%	3 500	B1	B+	
Акрон 4	7,95	18.05.2021	27.05.2014	91	9,41	2,06	97,50	251	-0,54%	-0,51%	+0,69%	3 750	B1	B+	
Акрон 5	7,95	18.05.2021	27.05.2014	91	8,10	2,06	100,00	138	+2,50%	+3,04%	+3,15%	3 750	B1	B+	
Еврохим 2	8,90	26.06.2018	30.06.2015	126	8,48	2,92	101,68	189	-0,31%	+1,58%	+2,43%	5 000		BB	
Еврохим 3	8,25	14.11.2018	18.11.2015	85	9,34	3,21	97,25	220	-	-0,92%	-2,03%	5 000		BB	BB
Куйбышевазотинвест 4	8,60	07.04.2016	10.04.2014	44	10,35	1,92	97,19	255	-	+0,91%	+2,05%	2 000			
Нижекамнефтехим 4	10,00	26.03.2012	-	27	561,09	0,01	87,05		-	-	-	1 500	Ba3		
Полипласт 2	12,25	11.03.2014	11.09.2012	14	13,23	0,51	99,70	603	+0,05%	+0,61%	+1,45%	800			
Сибур Холдинг 1	10,47	01.11.2012	-	65	4,59	0,65	103,90	-	-	-	-	1 500	Ba2		
Сибур Холдинг 2	13,50	13.03.2015	-					-	-	-	-	30 000	Ba2		
Сибур Холдинг 3	9,25	13.03.2015	-	17	-	2,91	100,50	-	-	-	-	30 000	Ba2		
Сибур Холдинг 4	7,30	13.03.2015	-		7,42	0,53	100,00	30,30	-	-	-	30 000	Ba2		
Сибур Холдинг 5	8,00	13.03.2015	-		8,15	0,99	100,00	130,75	-	-	-	30 000	Ba2		
Уралкалий БО-1	8,25	17.02.2014	-	174	6,71	1,86	103,00	-	-	-	-	30 000			

ИНВЕСТИЦИОННАЯ КОМПАНИЯ «ИК РУСС-ИНВЕСТ»

Ежедневный обзор долговых рынков

Итоги торгов облигациями телекоммуникационного сектора

Выпуск	Купон	Погашение	Оферта	Дн. до след. куп.	Доходность	Дюрация	Цена посл. сделки	Z-спрад	Изм. цены	Изм. цены за		Объем выпуска, млн руб.	Moody's	Fitch	S&P
										5 дн.	месяц				
АФК Система 1	9,75	07.03.2013	-	9	7,98	0,95	101,85	155	-	-0,73%	+0,34%	6 000	Ba3	BB-	BB
АФК Система 2	14,75	12.08.2014	14.08.2012	168	7,44	0,44	103,30	54	-0,07%	-0,08%	-0,51%	20 000	Ba3	BB-	BB
АФК Система 3	12,50	24.11.2016	29.11.2012	93	7,88	0,72	103,40	320	-	-0,04%	-	19 000	Ba3	BB-	BB
АФК Система 4	7,65	15.03.2016	-	21	8,29	2,42	98,87	123	+0,78%	-	+1,20%	19 500	Ba3	BB-	
ВК Инвест 1	9,25	19.07.2013	-	143	7,92	1,32	101,90	374	+0,10%	-	+0,88%	10 000			
ВК Инвест 3	7,40	08.07.2014	-	133	8,82	2,18	97,40	365	-	+0,11%	+0,67%	10 000			
ВК Инвест 6	8,30	13.10.2015	-	49	9,02	3,10	98,40	246	-	+0,46%	+1,42%	10 000			
ВК Инвест 7	8,30	13.10.2015	-	49	9,07	3,10	98,25	249	+0,05%	-0,15%	+1,32%	10 000			
МТС 1	7,00	17.10.2013	-	51	7,11	1,53	100,00	158	-	-	-	10 000	Ba2	BB+	BB
МТС 2	7,75	20.10.2015	-	56	8,76	3,15	97,45	166	-	+0,01%	+0,45%	10 000	Ba2	BB+	BB
МТС 3	8,00	12.06.2018	18.06.2013	112	6,47	1,25	102,00	50	-	+2,00%	+1,96%	10 000	Ba2	BB+	BB
МТС 4	7,60	13.05.2014	-	77	8,35	2,00	98,50	133	+0,05%	-	+0,15%	15 000	Ba2	BB+	BB
МТС 5	14,25	19.07.2016	24.07.2012	147	6,97	0,39	102,68	0	-0,04%	-0,08%	-0,44%	15 000	Ba2	BB+	BB
МТС 7	8,70	07.11.2017	-	77	9,24	4,49	98,50	188	-0,10%	-0,36%	+0,61%	10 000	Ba2	BB+	
МТС 8	8,15	03.11.2020	10.11.2015	77	8,75	3,19	98,68	165	-	+0,10%	+0,29%	15 000	Ba2	BB+	
Ростелеком 1	6,60	08.08.2013	-	163	7,86	1,16	98,75	91	-	-	-	1 923			BB+
Ростелеком 3	8,50	13.03.2012	-	14	-	0,03	106,49	-	-	+6,36%	+5,62%	1 200			BB+
Ростелеком 4	6,50	03.04.2013	-	36	7,24	0,82	99,50	-	-	-	-	1 683			BB+
Ростелеком 5	7,60	30.05.2012	-	92	7,67	0,30	100,00	-	-	-0,50%	-0,50%	1 012			BB+
Ростелеком 6	7,80	30.05.2012	-	92	6,91	0,24	100,23	-	-	-	+0,01%	2 000			BB+
Ростелеком 8	6,65	03.09.2013	-	98	5,00	0,75	100,00	-	-	-	-	3 000			BB+
Ростелеком 10	8,90	21.05.2013	-	84	8	0	100	0	-	-	+0,20%	1 400			BB+
Ростелеком 11	11,70	24.07.2019	-	64	11,70	4,63	102,18	412	-0,02%	-0,07%	-0,61%	3 000			BB+
Ростелеком 12	15,00	17.07.2012	29.02.2012	140				-	-	-	-	1 500			BB+
Ростелеком 13	6,50	17.10.2012	-	50	7,43	0,62	99,50	38	-	-1,01%	-1,03%	2 000			BB+
Ростелеком 14	11,40	18.10.2012	-					-	-	-	-	1 000			BB+
Ситроникс БО-1	11,75	18.06.2013	19.06.2012	112	11,99	0,28	99,99	529	+0,29%	-	+1,49%	2 000	B3		
Ситроникс БО-2	10,75	07.10.2013	08.10.2012	41	13,57	0,59	98,61	652	+0,19%	+0,19%	+1,11%	3 000	B3		
Таттелеком 4	8,25	01.11.2012	-	65	9,71	0,66	99,19	592	-	-	-	1 500		BB	

Итоги торгов облигациями секторов с/х, розницы и торговли

Выпуск	Купон	Погашение	Оферта	Дн. до след. куп.	Доходность	Дюрация	Цена посл. сделки	Z-спрэд	Изм. цены	Изм. цены за 5 дн.	Изм. цены за месяц	Объем выпуска, млн руб.	Moody's	Fitch	S&P
Аптека 36,6	18,00	05.06.2012	-	7	12,81	0,14	100,80	598	-0,13%	-0,07%	-0,15%	2000			
Агросоюз 2	17,00	28.03.2012	-	29	120,59	0,04	95,00	8179	-	-	-	1500			
ВБД 3	7,45	27.02.2013	-	1	8,41	0,95	99,26	155	-	-	+0,26%	5000	Ba3		
ВБД БО-1	7,35	11.10.2013	12.10.2012	45	7,38	0,60	100,05	31	-	-	-	3000	Ba3		
ВБД БО-2	7,35	11.10.2013	12.10.2012	45	7,38	0,60	100,05	56	-	-	-	3000	Ba3		
ВБД БО-3	7,35	11.10.2013	12.10.2012	45	8,30	0,60	99,52	120	-	-	-	3000	Ba3		
ВБД БО-6	7,90	27.06.2013	-	121	9,75	1,27	98,00	280	-	-	-0,71%	5000	Ba3		
ВБД БО-7	7,90	27.06.2013	-	121	8,03	1,27	100,01	116	-	-	-	5000	Ba3		
ВБД БО-8	7,35	11.10.2013	12.10.2012	45	7,38	0,60	100,05	31	-	-	-	5000	Ba3		
Виктория Финанс БО-1	8,00	12.02.2013	-	168				-	-	-	-	1500			
Детский мир 1	8,50	26.05.2015	-	98	11,02	2,84	94,00	306	-	-	+2,13%	1150			
Карусель Финанс 1	12,00	12.09.2013	-	16	6,56	1,39	108,00	-	-	-	-	3000			
Комос Груп БО-1	11,00	17.07.2014	-	142	12,83	1,48	98,00	716	-	+0,01%	+2,04%	1500			
Колейка БО-1	9,50	23.07.2013	24.07.2012	56	8,87	0,40	100,35	166	-0,15%	-0,25%	+0,35%	3000			
Колейка БО-2	9,00	01.10.2013	-	35	9,31	1,48	100,00	221	-0,30%	-	+0,91%	3000			
Кубанская нива 1	15,50	20.02.2014	-	177	13,51	1,78	104,10	591	-	-	-1,43%	600			
Магнит БО-1	8,25	09.09.2013	-	13	8,42	1,42	100,00	137	-	+0,55%	+0,54%	1000			
Магнит БО-2	8,25	09.09.2013	-	13	8,97	1,42	99,26	204	-	-	-	1000			
Магнит БО-3	8,25	09.09.2013	-	13	8,79	1,42	99,50	148	-	+0,05%	+0,24%	1500			
Магнит БО-4	8,25	09.09.2013	-	13	8,71	1,42	99,60	137	+0,20%	+0,20%	+0,06%	2000			
Магнит БО-5	8,00	28.02.2014	-	3	8,85	1,82	98,80	197	-0,20%	+0,20%	-0,20%	5000			
Магнит БО-6	7,75	22.04.2014	-	56	8,56	1,97	98,75	166	-	+0,77%	+0,77%	5000			
Магнит Финанс 2	8,20	23.03.2012	-	24	7,27	0,06	100,06	175	+0,01%	-0,02%	+0,01%	5000			
Микояновский 2	11,30	07.02.2013	-	163	11,79	0,92	99,85	1303	-	-1,16%	-1,17%	2000			
Мираторг Финанс 1	6,00	02.08.2012	-	156	12,28	0,41	97,59	261	-	-	-0,47%	2500			
Мираторг Финанс БО-1	8,75	29.07.2014	-	154	9,02	2,21	99,83	359	-	+0,03%	-0,07%	3000			
Разгуляй БО-16	12,00	07.05.2014	07.11.2012	71	13,93	0,66	99,01	622	-	-0,99%	-0,99%	3000			
Разгуляй Финанс 3	17,00	16.03.2012	-	17	17,04	0,04	100,00	627	-	-0,66%	-0,50%	3000			
Разгуляй Финанс 4	0,00	22.05.2013	-	85	5,16	1,23	94,00	745	-	+10,59%	+9,57%	3000			
Русское море 1	12,00	14.06.2012	-	16	12,03	0,29	100,13	481	-0,02%	-0,16%	-0,27%	2000			
Сибирская Аграрная Группа	0,00	12.09.2012	-	15	-	0,54	103,00	-	-	-	-	1000			
Синергия 3	8,00	18.08.2014	-	174	8,16	2,29	100,00	116	-	-	-	2500			
Синергия БО-1	9,75	03.10.2013	04.10.2012	37	10,03	0,58	99,96	191	-	-0,34%	+0,06%	3000			
Х-5 1	7,95	01.07.2014	-	126	10,42	2,16	95,47	133	-	-2,32%	-4,74%	9000			B+
Х-5 4	7,75	02.06.2016	05.06.2014	100	8,95	2,09	97,95	214	+0,51%	+0,46%	+0,87%	8000			
Черкизово БО-3	8,25	08.11.2013	-	73	9,15	1,58	98,90	234	-	+0,30%	+1,57%	3000	B2		

Итоги торгов облигациями транспортного сектора

Выпуск	Купон	Погашение	Оферта	Дн. до след. куп.	Доходность	Дюрация	Цена посл. сделки	Z-спрэд	Изм. цены	Изм. цены за		Объем выпуска, млн руб.	Moody's	Fitch	S&P
										5 дн.	месяц				
Авиакомпания Сибирь 1	18,00	17.07.2012	-	140	10,11	0,36	102,95	512	+1,86%	-0,34%	-0,08%	2 300			
Аэрофлот БО-1	7,75	08.04.2013	-	41	7,39	1,05	100,50	43	-0,30%	+0,32%	+0,33%	6 000		BB+	
Аэрофлот БО-2	7,75	08.04.2013	-	41	7,79	1,06	100,10	52	-	-0,15%	-0,05%	6 000		BB+	
МострасавтоФинанс 1	11,80	18.12.2012	-	112	26,20	0,78	91,00	1787	-	-	-	7 500			NR
Новая перевозочная компания 1	9,25	10.07.2015	-	45	10,36	1,70	98,80	380	-	+0,30%	-0,20%	3 000			
Почта России 1	8,25	22.03.2016	25.03.2014	28	8,86	1,88	99,20	276	+0,05%	+0,10%	-0,60%	7 000			
РЖД7	7,55	07.11.2012	-	71	7,05	0,68	100,40	-	+0,13%	+0,02%	+0,06%	5 000	Baa1	BBB	
РЖД9	6,90	13.11.2013	-	78	7,44	1,61	99,35	41	-	+0,20%	+0,60%	15 000	Baa1	BBB	BBB
РЖД10	15,00	06.03.2014	-	9	7,48	1,72	114,12	57	-0,03%	-0,17%	-0,06%	15 000	Baa1	BBB	BBB
РЖД11	7,80	18.11.2015	-	85	8,36	3,23	98,75	123	-	-0,29%	+0,86%	15 000	Baa1	BBB	BBB
РЖД12	0,10	16.05.2019	-	86	9,06	0,22	98,00	104	-	-	+0,51%	15 000	Baa1	BBB	BBB
РЖД13	0,10	06.03.2014	08.03.2012	8	-	0,02	100,06		+1,01%	+1,02%	+1,71%	15 000	Baa1	BBB	BBB
РЖД14	9,98	07.04.2015	10.04.2012	42	6,41	0,11	100,38		-0,04%	-0,07%	-0,27%	15 000	Baa1	BBB	BBB
РЖД15	10,38	20.06.2016	24.12.2012	118	3,44	0,32	102,20		-0,01%	-0,01%	-0,02%	15 000	Baa1	BBB	BBB
РЖД16	7,90	05.06.2017	08.06.2016	104	8,41	3,65	98,76	126	-0,14%	+0,05%	+0,77%	15 000	Baa1	BBB	BBB
РЖД17	10,62	16.07.2018	22.07.2013	146	0,77	0,40	103,91		-0,09%	-0,09%	-0,05%	15 000	Baa1	BBB	BBB
РЖД18	10,82	15.07.2019	21.07.2014	146	-	0,40	105,55		-	-	-0,26%	15 000	Baa1	BBB	BBB
РЖД19	8,15	08.07.2024	16.07.2018	146	8,74	5,06	98,02	136	-	-2,03%	+0,02%	10 000	Baa1	BBB	BBB
РЖД23	9,00	16.01.2025	29.01.2015	156	8,02	2,64	102,90	-	+0,15%	-0,01%	+0,75%	15 000	Baa1	BBB	BBB
РЖД БО-1	9,40	05.12.2012	-	99	7,26	0,75	101,65	486	-0,02%	-0,05%	-0,37%	15 000	Baa1	BBB	BBB
Трансаэро 1	11,85	23.10.2013	25.04.2012	57	10,99	0,14	100,14	468	-0,06%	-0,06%	-0,16%	3 000			
Трансконтейнер 1	9,50	26.02.2013	-	182	8,07	0,97	101,49	123	-	-	-0,26%	3 000	Ba3	BB+ *	
Трансконтейнер 2	8,80	04.06.2015	-	100	8,82	2,27	100,35	180	-	-	+0,55%	3 000	Ba3	BB+ *	
ЮтэйрФинанс БО-1	12,50	26.03.2013	-	28	9,86	1,00	103,00	380	-	-	-	1 500			
ЮтэйрФинанс БО-2	12,50	26.03.2013	-	28	8,93	1,00	103,90	336	-	-	-1,54%	1 500			
ЮтэйрФинанс БО-3	9,45	19.12.2013	-	23	7,88	1,66	103,00	108	-	-	-10,68%	1 500			
ЮтэйрФинанс БО-4	9,00	26.03.2014	-	29	11,74	1,88	95,87	456	-2,08%	-0,68%	+0,67%	1 500			
ЮтэйрФинанс БО-5	9,00	26.03.2014	-	29	10,20	1,88	98,45	461	-	-0,56%	+4,52%	1 500			

Итоги торгов облигациями электроэнергетического сектора

Выпуск	Купон	Погашение	Оферта	Дн. до след. куп.	Доходность	Дюрация	Цена посл. сделки	Z-спрэд	Изм. цены	Изм. цены за 5 дн.	Изм. цены за месяц	Объем выпуска, млн руб.	Moody's	Fitch	S&P
Атомэнергопром 6	7,50	15.08.2014	-	169	8,44	2,26	97,90	52	-1,12%	-1,11%	-1,12%	10 000			BBB
ДГК1	7,75	08.03.2013	-	10	7,77	0,97	100,12	94	-	-	-	5 000			
ЕЭСК2	8,74	05.04.2012	-	37	8,77	0,09	100,00	672	-	-	-	1 000			
Иркутскэнерго 1	15,50	28.11.2013	-	93	11,82	1,55	106,15	508	-	-	-	5 000			NR
Иркутскэнерго БО-1	7,60	08.04.2014	-	42	8,83	1,93	98,02	185	-	-	-	3 000			NR
Квадра 1	8,00	31.05.2012	-	93	12,34	0,23	99,00	725	-	-	-	5 000			
Кузбассэнерго Финанс 1	8,05	14.06.2021	23.06.2014	118	10,53	2,13	95,50	409	-	-4,60%	-4,82%	10 000			
Кузбассэнерго Финанс 2	8,70	15.04.2021	21.04.2016	58	10,43	3,45	95,10	354	-0,95%	-0,94%	+2,21%	5 000			
Ленэнерго 3	8,02	18.04.2012	-	50	6,92	0,13	100,15	123	-0,03%	+0,01%	-0,15%	3 000	Ba2		
Мосэнерго 2	0,00	18.02.2016	-	177	0,01	3,98	99,95	-	-	-	-0,08%	5 000			BB
Мосэнерго 3	10,25	28.11.2014	30.11.2012	94	7,20	0,73	102,28	178	-0,07%	-0,07%	-0,02%	5 000			BB
МОЭК	6,35	25.07.2013	-	58	6,50	1,35	100,00	-	-	-	-	6 000		BB+	BB
МРСК Урала 1	8,60	22.05.2012	-	84	8,68	0,22	100,00	183	-	-	-	1 000			
МРСК Юга 2	8,10	26.08.2014	-	182	9,99	2,30	96,43	300	-	-	-0,07%	6 000			
ОГК 5 БО-15	7,50	18.06.2013	19.06.2012	112	6,90	0,29	100,20	3	+0,05%	+0,15%	-	4 000	Ba3		
ОГК 5 БО-18	7,10	25.06.2014	-	120	8,22	2,15	98,00	172	-	-	+0,41%	5 000	Ba3		
ОГК 22	7,25	19.04.2012	-	51	11,06		99,51	288	-	-	-	5 000			
Русгидро 1	8,00	12.04.2021	18.04.2016	55	8,76	3,50	98,00	192	+0,11%	+0,15%	+1,21%	10 000	Ba1	BB+	BB+
Русгидро 2	8,00	12.04.2021	18.04.2016	55	8,76	3,51	98,00	147	-	+0,01%	+1,10%	5 000	Ba1	BB+	BB+
ТГК 11	8,50	11.03.2014	13.03.2012	14	6,61	0,04	100,07	222	-0,02%	+0,02%	-0,03%	4 000			
ТГК 12	6,70	01.07.2014	02.07.2013	126	8,51	1,29	97,95	196	+0,46%	-	+0,97%	5 000			
ТГК 2 БО-1	9,00	17.09.2013	-	21	12,24	1,43	96,00	589	-0,52%	-2,04%	+0,05%	5 000		CCC	
ТГК 5 1	8,75	06.10.2017	11.10.2013	45	9,57	1,50	99,10	267	+0,10%	-0,90%	-0,40%	5 000			
ТГК 6 1	8,30	24.08.2017	29.08.2013	2	9,23	1,38	99,00	229	-	-	-0,15%	5 000			
ТГК 9 1	8,10	07.08.2017	12.08.2013	167	9,16	1,40	98,85	240	-0,34%	+0,15%	-	7 000			
Тюменьэнерго 2	8,70	29.03.2012	-	30	8,09	0,07	100,05	738	-0,09%	-0,09%	+0,05%	2 700			
Фортум 2	0,00	06.02.2013	-	162	1,07	0,94	99,00	-	-	-	-	5 000			
ФСК 6	7,15	15.09.2020	24.09.2013	28	7,59	1,47	99,55	230	+0,10%	-0,05%	+0,20%	10 000	Baa2		BBB
ФСК 7	7,50	16.10.2020	23.10.2015	59	8,41	3,17	97,70	175	-	+0,41%	+1,28%	5 000	Baa2		BBB
ФСК 8	7,15	15.09.2020	24.09.2013	28	7,58	1,47	99,56	230	-0,11%	-0,04%	+0,35%	10 000	Baa2		BBB
ФСК 9	7,99	16.10.2020	20.10.2017	59	8,64	4,49	97,90	176	-	-	+1,74%	5 000	Baa2		BBB
ФСК 10	7,75	15.09.2020	22.09.2015	28	8,41	3,07	98,50	190	-	+0,01%	+0,86%	10 000	Baa2		BBB
ФСК 11	7,99	16.10.2020	20.10.2017	59	8,57	4,51	98,20	185	-	-	+1,50%	10 000	Baa2		BBB
ФСК 13	8,50	22.06.2021	-	126	8,87	6,53	98,85	117	+0,20%	+0,25%	+2,78%	10 000	Baa2		BBB
ФСК 15	8,75	12.10.2023	23.10.2014	58	8,19	2,37	101,68	151	-0,02%	-0,02%	+0,57%	10 000	Baa2		BBB
ФСК 18	8,50	27.11.2023	09.06.2014	104	8,11	2,09	101,11	112	+0,01%	+0,16%	+0,46%	15 000	Baa2		BBB
ФСК 19	7,95	06.07.2023	12.07.2018	142	8,73	5,06	97,10	144	+0,41%	-	+1,17%	20 000	Baa2		BBB
Якутскэнерго 2	10,30	09.03.2012	-	10	7,27	0,03	100,08	352	-0,05%	-0,13%	-0,17%	1 200		BB *+	
Якутскэнерго БО-1	8,25	03.09.2013	-	7	7,68	1,40	101,00	116	+0,89%	-	+0,99%	3 000		BB *+	

Итоги торгов облигациями муниципального сектора

Выпуск	Купон	Погашение	Оферта	Дн. до след. куп.	Доходность	Дюрация	Цена посл. сделки	Z-спрэд	Изм. цены	Изм. цены за 5 дн.	Изм. цены за месяц	Объем выпуска, млн руб.	Moody's	Fitch	S&P
Белгородская обл 3	7,98	14.05.2013	-	76	10,47	1,15	97,50	351	-	-2,61%	-2,57%	1 500	Ba1		
Волгоград 4	17,50	07.11.2012	-	70	7,99	0,66	106,50	129	+2,82%	-0,56%	-0,80%	1 100	Ba3		
Волгоград 5	9,50	17.12.2015	-	23	6,43	2,47	108,00	100	-	-	-	1 000	Ba3		
Волгоградская обл 1	7,55	15.05.2012	-	77	7,11	0,20	100,10	61	-	-	-0,10%	1 000	BB-		NR
Волгоградская обл 2	9,33	12.06.2012	-	105	7,97	0,27	100,40	169	-	-	-0,05%	1 000	BB-		NR
Волгоградская обл 4	8,25	04.06.2014	-	99	8,34	1,30	99,42	155	-	-	+2,43%	2 000	BB-		
Волгоградская обл 5	8,00	04.05.2016	-	194	8,59	2,74	97,50	161	-	-0,36%	-	3 000	BB-		
Вологодская обл 2	10,65	14.12.2016	-	22	9,72	3,77	104,85	248	+0,10%	+0,33%	+2,59%	2 510			
Воронежская обл 1	9,00	25.06.2012	-	118	7,16	0,31	100,60	48	-0,02%	-0,07%	-0,19%	1 000	BB		
Иркутская обл 6	9,15	22.11.2012	-	46	7,90	0,43	100,60	164	-	-0,49%	-0,45%	3 800			
Казань 7	8,75	17.12.2014	-	22	7,67	1,56	102,00	142	+1,95%	+1,99%	+1,47%	2 000	B+		
Казань 8	8,00	21.12.2016	-	29	8,24	3,99	100,00	100	-	-	-	2 000	B+		
Калужская обл 3	8,85	29.11.2012	-	2	7,40	0,72	101,20	41	-	-	-2,77%	1 000	BB		
Калужская обл 4	10,01	26.06.2013	-	29	8,95	0,79	101,00	320	-	-	-0,50%	1 500	BB		
Калужская обл 5	8,20	19.05.2016	-	86	8,27	3,25	100,52	123	-	+0,27%	-0,38%	2 500	BB		
Карелия 11	9,70	10.05.2012	-	72	6,08	0,19	100,70	115	-	-	-0,15%	800	BB-		
Карелия 13	9,71	18.06.2015	-	23	10,60	1,45	99,14	392	-	-7,04%	-2,99%	1 036	BB-		
Карелия 14	9,99	30.11.2016	-	94	8,87	2,19	102,60	224	-	+0,05%	+0,58%	1 000	BB-		
Коми 7	8,00	22.11.2013	-	85	7,38	1,18	100,85	48	-	-	+0,74%	1 000	Ba2	BB+	
Коми 8	7,00	03.12.2015	-	5	9,09	2,75	93,00	200	-	-0,32%	-	1 000	Ba2	BB+	
Коми 9	7,75	18.10.2014	-	50	8,05	1,95	98,50	163	+0,51%	+0,51%	+0,51%	2 100	Ba2	BB+	
Коми 10	9,50	15.12.2016	-	105	9,02	2,86	101,40	193	-	-	+0,79%	1 155	Ba2	BB+	
Костромская обл 5	9,00	20.12.2012	-	23	7,87	0,78	101,05	121	-	+0,05%	-	3 000	B+		
Костромская обл 6	9,50	17.11.2016	-	86	9,80	2,42	100,09	267	-	+0,15%	+0,91%	4 000	B+		
Краснодар 1	8,50	03.07.2013	-	127	8,23	1,24	100,50	116	-	-	-0,25%	1 100	Ba2		
Краснодар 2	9,00	05.11.2015	-	72	8,85	1,78	100,55	165	-0,10%	-	+0,10%	1 100	Ba2		
Краснодарская обл 2	6,00	14.12.2012	-	108	7,44	0,78	99,00	48	-	-	+0,10%	1 500	BB		NR
Краснодарская обл 3	8,30	27.09.2014	-	28	8,25	1,88	100,06	140	-	-0,04%	+0,39%	4 000	BB		
Красноярский Край 4	10,64	08.11.2012	-	72	7,23	0,68	102,30	43	-	-0,20%	-0,33%	10 200	Ba2	BB+	BB+
Красноярский Край 5	9,50	29.11.2016	-	98	8,42	2,09	102,00	131	-0,03%	-0,21%	+0,55%	9 000	Ba2	BB+	
Ленинградская обл 2	12,00	05.12.2014	-	101	8,08	2,40	109,50	154	-	-	-	1 300	BB		BB+
Липецкая обл 6	8,98	05.06.2013	-	99	7,37	0,75	101,25	39	-	-	+0,10%	1 500	NR		
Москва 39	8,00	21.07.2014	-	144	7,78	2,22	99,00	81	-	-0,25%	+9,08%	10 000	BBB		BBB
Москва 44	8,00	24.06.2015	-	117	7,69	2,97	98,70	77	-0,30%	+0,19%	+5,76%	20 000	BBB		BBB
Москва 45	8,00	27.06.2012	-	120	6,50	0,32	100,50	-	+0,05%	+0,04%	-0,05%	15 000	BBB		BBB
Москва 48	8,00	11.06.2022	-	104	8,13	7,22	90,86	56	-	+0,01%	+0,51%	30 000	BBB		BBB
Москва 49	8,00	14.06.2017	-	107	8,05	4,41	96,46	88	+0,11%	-0,14%	+0,37%	22 885	BBB		BBB
Москва 53	8,00	01.09.2013	-	2	7,19	1,40	99,91	33	-	-0,34%	-0,09%	11 166	BBB		BBB
Москва 54	8,00	05.09.2012	-	6	6,74	0,50	100,20	-	+0,06%	-	-0,25%	15 000	BBB		BBB
Москва 56	8,00	22.09.2016	-	23	7,96	3,84	97,00	82	-0,14%	-0,91%	+0,31%	20 000	BBB		BBB
Москва 61	15,00	03.06.2013	-	4	6,71	1,14	110,17	-	-	-0,07%	-0,66%	11 937	BBB		BBB
Москва 62	14,00	08.06.2014	-	9	7,17	1,97	111,95	37	-	+0,40%	-0,04%	31 991	BBB		BBB
Москва 63	15,00	10.12.2013	-	11	6,43	1,57	114,60	-	-	+0,16%	-1,22%	15 000	BBB		BBB
Москва 64	13,00	16.11.2015	-	78	7,44	3,03	116,60	52	-	+5,80%	-0,59%	40 000	BBB		BBB

Итоги торгов облигациями муниципального сектора (продолжение)

Московская обл 7	8,00	16.04.2014	-	50	8,97	1,95	98,51	198	-1,17%	-0,70%	+0,08%	16 000			NR
Московская обл 8	9,00	11.06.2013	-	105	8,02	0,65	100,70	88	-	-0,30%	+0,10%	19 000			NR
Московская обл 9	17,90	15.03.2012	-	16	3,54	0,04	100,62	-	-0,09%	-0,08%	-0,87%	33 000			NR
Нижегородская обл 4	8,50	17.11.2012	-	82	7,42	0,70	100,30	210	-	+0,03%	+0,05%	2 700	Ba2	B+	
Нижегородская обл 5	12,75	02.12.2012	-	87	8,03	0,73	103,50	104	-	-0,01%	-0,92%	3 000	Ba2	B+	
Нижегородская обл 6	8,50	07.10.2015	-	37	8,53	2,31	99,80	176	+0,99%	+0,81%	+0,94%	5 000	Ba2	B+	
Нижегородская обл 7	9,95	16.11.2016	-	79	9,11	2,77	102,50	207	+0,05%	+0,49%	+1,07%	8 000	Ba2	B+	
Рязанская обл 1	8,55	27.11.2014	-	93	8,36	1,72	100,25	155	-	-0,05%	-0,25%	2 100		B+	
Самарская обл 4	6,98	20.06.2012	-	22	7,12	0,31	100,01	65	-	+0,01%	+0,01%	5 000	Ba1		BB+
Самарская обл 5	9,30	19.12.2013	-	23	7,09	0,46	101,10	64	-	-	+0,06%	8 300	Ba1		BB+
Самарская обл 6	15,00	10.05.2013	-	73	7,02	1,12	109,30	178	+8,09%	-0,37%	-0,43%	2 425	Ba1		BB+
Самарская обл 7	7,49	30.11.2016	-	8	8,55	2,63	97,95	182	-	+0,05%	+1,17%	12 200	Ba1		
Санкт-Петербург 25038	7,76	19.11.2015	-	86	7,25	3,24	102,03	97	-	-	+0,03%	3 000	Baa1	BBB	
Свердловская обл 1	9,27	11.12.2016	-	14	8,32	2,32	102,55	130	-	+0,69%	+1,32%	3 000			
Тверская обл 5	15,00	26.12.2013	-	23	9,60	1,60	109,60	317	-	+0,05%	-2,19%	4 000			B+
Тверская обл 6	12,50	12.06.2014	-	16	8,35	1,35	106,05	360	-	-	-0,24%	3 000			B+
Тверская обл 7	8,50	15.12.2015	-	21	9,33	2,97	98,46	228	-	-	+1,99%	3 000			
Томск 3	10,63	23.06.2014	-	27	9,18	1,31	101,60	239	-	-	-0,19%	800			
Томская обл 34	7,00	17.12.2012	-	110	6,57	0,79	100,40	-	-	-	+0,07%	1 400			BB
Томская обл 37	12,00	27.11.2013	-	89	8,22	1,18	104,25	304	+0,05%	+0,05%	-0,72%	2 500			BB
Удмуртия 2	8,40	15.07.2012	-	138	7,41	0,36	100,40	-	-	-0,05%	-0,05%	1 500			BB+
Удмуртия 3	10,90	14.07.2013	-	138	7,91	1,30	104,00	83	-	-	+0,48%	1 000			BB+
Удмуртия 4	8,60	25.11.2015	-	87	8,50	2,63	100,58	147	-	-	-0,32%	2 000			BB+
Удмуртия 5	10,15	24.11.2016	-	93	8,98	3,01	104,00	189	+0,07%	+0,06%	+1,35%	2 000			BB+
Уфа 6	9,00	24.12.2013	-	119	8,69	1,70	100,80	198	-	-	-	750			BB-
Хакасия 1	8,20	25.08.2013	-	85	7,32	1,00	101,05	30	-	-	-	1 200			BB-
ХМАО 7	10,40	20.12.2012	-	114	7,40	0,79	102,40	46	-	-	-0,81%	2 000	Baa3		BBB-
ХМАО 8	10,80	19.12.2013	-	114	7,68	1,67	105,40	95	-	+0,02%	+0,16%	2 000	Baa3		BBB-
Чувашия 6	7,24	17.04.2012	-	49	6,62	0,13	100,10	77	-	+0,10%	-	1 000	Ba2		
Чувашия 7	8,91	04.06.2013	-	7	8,17	1,02	101,00	129	-	-	+0,10%	1 000	Ba2		
Чувашия 8	7,75	15.06.2014	-	15	8,27	2,09	99,10	153	-	+0,10%	+0,10%	1 000	Ba2		
Якутия 1	7,95	11.04.2013	-	44	7,07	0,53	100,20	63	+0,20%	-0,10%	+10,18%	2 500		BB+	BB
Якутия 2	7,80	17.04.2014	-	51	8,09	1,73	99,90	115	-	-0,10%	+1,10%	2 500		BB+	BB
Якутия 3	7,95	20.05.2016	-	81	8,76	2,97	99,00	-	-	+1,12%	-3,54%	2 500		BB+	BB
Якутия 4	9,75	19.09.2013	-	23	7,64	0,87	102,00	88	-	-	+1,27%	2 000		BB+	BB
ЯрОбл 9	8,25	16.05.2013	-	79	4,73	0,92	103,15	76	-	+2,41%	+2,36%	3 000			BB
ЯрОбл 10	8,00	15.04.2014	-	49	8,45	1,74	99,08	161	+0,37%	+0,37%	+0,48%	3 000			BB

Итоги торгов облигациями сектора машиностроения

Выпуск	Купон	Погашение	Оферта	Дн. до след. куп.	Доходность	Дюрация	Цена посл. сделки	Z-спрэд	Изм. цены	Изм. цены за 5 дн.	Изм. цены за месяц	Объем выпуска, млн руб.	Moody's	Fitch	S&P
Автоваз 4	0,10	20.05.2014	-	84	4,86	2,22	90,01	-	-	-	-	5 000		B-	
Иркут БО-1	9,25	10.09.2013	-	14	8,50	1,41	101,30	162	+0,02%	+0,02%	-0,31%	5 000	Ba2		
Камаз БО-1	9,00	16.12.2013	17.12.2012	111	10,07	0,78	99,35	227	-	-	-0,55%	2 000			
Камаз БО-2	8,60	04.02.2014	-	161	9,84	1,82	98,25	379	-	-	-0,26%	3 000			
ОАК1	8,00	17.03.2020	-	14	8,16	5,87	100,00	63	-	-	-	46 280			
ОМЗ 6	8,25	31.05.2013	-	94	8,40	1,19	100,00	413	-	-	-	1 600			
ПромтракторФинанс 3	11,25	24.07.2013	-	148	15,90	1,32	95,01		-	+0,12%	+3,40%	5 000			
Ремпутьмаш 1	8,50	20.10.2016	-	58	8,68	3,83	100,00	154	-	-	-	2 300			
Сатурн 3	8,00	06.06.2014	-	99	2,66	0,77	98,00	10684	-	-	-	3 500			
Соллерс 2	12,50	17.07.2013	-	141	10,36	1,30	103,00	338	+0,24%	+0,53%	+0,96%	3 000			
Соллерс БО-2	13,00	01.05.2013	02.05.2012	64	8,07	0,16	100,84	194	-0,04%	+0,78%	-0,10%	2 000			
Сухой 1	7,00	26.03.2017	20.09.2012	23	7,11	0,54	100,00	377	-	-	-	5 000		BB	
Сухой БО-1	8,25	20.12.2013	-	115	4,17	1,71	99,40	-	-	-	-0,57%	3 000		BB	
Сухой БО-2	7,50	22.04.2014	24.04.2012	56	8,23	0,14	99,90	824	-	+0,05%	+1,87%	3 000		BB	
Сухой БО-3	8,25	22.04.2014	23.04.2013	56	8,99	1,09	99,40	210	+1,41%	-0,05%	-0,91%	3 000		BB	
ТВЗ БО-1	6,50	12.06.2013	-	106	6,81	1,24	99,75	-	-	-	-	2 000			
ТензорФинанс БО-1	12,00	16.10.2012	-	49	2,57	0,60	100,00	-	-	-	-	300			
Трансмашхолдинг БО-1	6,50	23.01.2014	-	149	6,60	1,81	100,01	-	-	-	-	3 000			
УМПО 3	10,00	14.06.2012	-	107	10,14	0,27	100,00	480	-	-	-0,36%	3 000			
Уралвагонзавод 1	9,25	07.12.2017	13.12.2012	107	10,13	0,77	99,50	253	-	-0,60%	+0,25%	3 000			
Уралвагонзавод 2	8,95	20.02.2018	27.08.2013	182	11,67	1,43	96,79	472	-	-	-0,75%	3 000			

Итоги торгов облигациями сектора строительства и девелопмента

Выпуск	Купон	Погашение	Оферта	Дн. до след. куп.	Доходность	Дюрация	Цена посл. сделки	Z-спрэд	Изм. цены	Изм. цены за 5 дн.	Изм. цены за месяц	Объем выпуска, млн руб.	Moody's	Fitch	S&P
АИЖК 10	8,05	15.11.2018	-	77	8,53	3,60	99,25	196	-	-	+0,45%	6 000	Baa1		BBB
АИЖК 11	8,20	15.09.2020	-	16	8,63	4,30	99,31	152	-	-	-1,20%	10 000	Baa1		BBB
АИЖК 16	8,25	15.09.2021	-	16	8,77	5,29	98,70	145	-	-	+0,20%	10 000	Baa1		BBB
АИЖК 17	9,05	15.04.2022	-	47	8,77	5,88	103,25	127	-0,02%	-0,10%	+1,21%	8 000	Baa1		BBB
АИЖК 18	8,00	15.07.2023	15.04.2016	47	8,86	3,52	98,00	196	-0,10%	-0,10%	+0,01%	7 000	Baa1		BBB
АИЖК 19	7,70	15.11.2024	15.05.2015	77	9,47	2,86	96,00	249	-	-	-2,08%	6 000	Baa1		BBB
АИЖК 20	8,60	15.12.2027	-	16	8,74	8,58	101,10	-	-	-	+1,09%	5 000	Baa1		BBB
АИЖК 5	7,35	15.10.2012	-	47	7,55	0,62	100,00	96	-	-	+0,10%	2 200	Baa1		BBB
АИЖК 6	7,40	15.07.2014	-	47	10,13	1,75	96,00	274	-	-3,52%	-3,49%	2 500	Baa1		BBB
АИЖК 7	7,68	15.07.2016	-	47	8,55	2,49	98,53	81	-	-	-0,14%	4 000	Baa1		BBB
АИЖК 8	7,63	15.06.2018	-	16	7,85	2,23	99,99	245	+0,49%	+0,49%	+2,19%	5 000	Baa1		BBB
АИЖК 9	7,49	15.02.2017	-	77	9,96	2,51	95,11	270	+0,51%	+1,12%	+2,89%	5 000	Baa1		BBB
Артур 2	14,00	22.03.2012	-	23	14,54	0,06	100,00	834	-	-	-	500			
Главная дорога 3	11,30	30.10.2028	-	265	15,42	0,73	97	-	-	-	-	8 000			
Группа ЛСР 2	9,80	01.08.2013	31.01.2013	156	10,45	0,90	99,65	378	-0,14%	-0,15%	+1,15%	5 000	B2	B	
Группа ЛСР БО-1	10,50	25.06.2013	26.06.2012	119	9,19	0,31	100,45	228	-	-0,40%	+0,15%	1 500	B2	B	
Группа ЛСР БО-2	10,00	10.09.2013	-	14	11,12	1,40	98,85	418	-	-	-1,44%	2 000	B2	B	
Группа ЛСР БО-3	9,50	20.03.2014	-	23	11,96	1,84	96,20	488	-0,05%	+0,08%	+1,66%	2 000	B2	B	
Группа ЛСР БО-5	8,47	24.07.2014	-	149	12,41	2,20	92,70	529	-	-0,32%	+1,83%	2 000	B2	B	
Желдорипотека 2	12,00	19.04.2012	-	51	12,09	0,12	100,00	1110	-	-	-	2 500			
Желдорипотека 3	13,00	19.09.2012	-	22	8,82	0,53	102,32	426	-	+2,32%	+2,27%	2 000			
ЗСД 1	8,75	13.05.2031	31.05.2016	98	9,11	3,61	99,40	46	+0,15%	-0,10%	-0,20%	5 000	Baa3		
ЗСД 2	8,75	13.05.2031	31.05.2016	98	9,04	3,61	99,65	42	-	-	+0,05%	5 000	Baa3		
ЛенСпецСМУ 1	16,00	07.12.2012	-	13	9,01	0,50	103,70	358	-	+2,37%	-0,26%	2 000			B
ЛенСпецСМУ БО-2	14,50	23.05.2013	-	86	11,47	0,77	102,61	594	+0,50%	+0,50%	+0,56%	2 000			B
М-Индустрия 2	0,00	10.07.2013	-	134	102,41	1,36	38,21		+3,19%	-5,82%	-15,52%	1 500			
Российские автомобильные дороги 1	9,75	29.11.2016	-	280	9,46	3,95	101,00	237	-	-	+0,99%	3 000			
СЗКК 3	11,15	26.09.2031	-	52	10,72	0,14	100,00		-	-	-	5 000			
СЗКК 4	11,15	26.09.2031	-	52	10,72	0,14	100,00		-	-	-	5 000			
Система Галс 1	8,50	08.04.2014	-	42	14,63	1,90	90,00	734	-	-	-	3 000			
Система Галс 2	8,50	15.04.2014	-	49	14,58	1,92	90,00	729	-	-	-	2 000			
Стайфонд Недвижимость 1	0,00	18.12.2013	-	113	0,00	1,81	100,00	-	-	-	-	599			
Стройтрансгаз 2	8,49	13.07.2012	-	136	10,67	0,35	99,30	391	-0,05%	+0,13%	+0,69%	5 000			
Стройтрансгаз 3	8,50	11.04.2013	-	44	8,67	1,06	99,99	373	-	-	+2,49%	5 000			
Сетл Груп 1	11,70	15.05.2012	-	77	11,84	0,19	100,00	491	-	-	-0,10%	1 000			
Элис 1	12,00	05.04.2012	-	37	12,07	0,08	100,00	1083	-	+0,91%	-	500			
Элис 2	14,00	20.09.2012	-	23	14,17	0,53	100,13	686	+0,13%	+0,13%	+0,13%	500			

ИНВЕСТИЦИОННАЯ КОМПАНИЯ «ИК РУСС-ИНВЕСТ»

Ежедневный обзор долговых рынков

Итоги торгов облигациями финансового сектора

Выпуск	Купон	Погашение	Оферта	Дн. до след. куп.	Доходность	Дюрация	Цена посл. сделки	Z-спред	Изм. цены	Изм. цены за 5 дн.	Изм. цены за месяц	Объем выпуска, млн руб.	Moody's	Fitch	S&P
Абсолют Банк 5	8,00	27.07.2016	30.07.2014	155	9,88	2,23	96,50	234	+1,55%	+2,65%	+3,12%	1 800		BB+ *	
АкБарс 4	8,25	15.10.2013	17.04.2012	49	7,51	0,13	100,10	198	-0,14%	-0,14%	+0,09%	5 000	B1	BB	
Альфа Банк 1	8,25	02.02.2016	04.02.2014	161	8,83	1,82	99,31	381	-0,29%	+0,31%	+0,58%	5 000	Ba1	BB+	BB
Балтинвестбанк 2	9,00	10.09.2015	15.03.2012	16	3,94	3,08	100,57	-	-	-	-	1 500	B3		
Банк Авангард 3	8,00	28.09.2013	11.05.2012	73	8,59	0,19	99,90	140	-	-	-0,10%	1 500	B2		
Банк Зенит 5	7,50	04.06.2013	07.06.2012	98	8,00	0,27	99,89	91	-0,01%	-0,01%	+0,19%	5 000	Ba3	B+	
Банк Зенит 6	8,00	01.07.2014	03.07.2012	126	8,05	2,26	100,02	-	-	+0,02%	+0,15%	3 000	Ba3	B+	
Банк Зенит БО-1	7,10	07.04.2013	07.04.2012	39	7,12	0,11	100,00	121	-	-	+0,15%	5 000	Ba3	B+	
Банк Зенит БО-2	7,75	22.09.2013	22.09.2012	23	8,25	0,55	99,81	12	-	+0,04%	+0,29%	5 000	Ba3	B+	
Банк Зенит БО-3	8,75	15.11.2014	15.11.2012	77	8,48	0,69	100,28	144	+0,06%	+0,11%	+0,18%	3 000	Ba3	B+	
Банк Зенит БО-6	7,25	26.05.2014	26.11.2012	88	8,34	0,73	99,33	225	+0,05%	+0,01%	+0,33%	5 000	Ba3	B+	
Банк Держава 1	10,25	13.08.2014	15.08.2012	169	10,61	0,44	99,95	331	-	-	-0,05%	300			
Банк Кедр БО-1	9,25	28.06.2014	28.12.2012	121	10,51	0,81	99,20	768	+0,50%	+0,53%	+0,91%	1 500	B2		
Банк Москвы 2	7,55	01.02.2013	-	157	8,16	0,91	99,60	144	-	-	+0,20%	10 000	Ba2		
Банк СПб БО-1	8,25	09.04.2013	-	42	10,19	0,59	99,00	300	-	-	-	5 000	Ba3		
Банк СПб БО-2	7,50	23.09.2013	26.03.2012	27	7,52	0,07	100,00	208	-	-	+0,10%	5 000	Ba3		
Банк СПб БО-4	8,50	12.12.2013	13.12.2012	107	9,07	0,77	99,70	205	-	-	-	3 000	Ba3		
Бинбанк 2	8,85	29.04.2013	-	60	10,86	0,16	99,70	427	-	-	+0,70%	1 000	B2		B-
Бинбанк БО-1	9,85	20.12.2014	20.12.2012	113	10,03	0,79	100,02	-	-	+0,02%	+0,02%	3 000	B2		
БНП Париба	7,70	29.03.2014	-	28	8,34	1,90	99,10	139	+0,02%	+0,02%	-0,40%	2 000			
Внешпромбанк 1	0,00	14.11.2012	-	78	-	0,71	100,20	-	-	+0,05%	+0,90%	1 500	B2		B
Внешпромбанк БО-1	11,75	30.11.2013	-	92	11,66	0,73	100,25	449	-	+0,15%	+0,17%	3 000	B2		B
Восточный Экспресс Банк БО-1	7,50	07.03.2013	-	9	8,67	0,97	99,05	180	-	-	-	1 000	B1		
Восточный Экспресс Банк БО-2	10,50	25.09.2014	27.09.2012	30	10,17	0,56	100,30	283	-0,10%	+0,11%	+0,46%	2 000	B1		
Восточный Экспресс Банк БО-5	9,00	17.10.2013	19.04.2012	51	9,05	0,13	100,00	181	-	-	-0,15%	2 000	B1		
ВТБ 24 2	7,75	05.02.2013	-	161	7,72	0,92	100,15	85	-	+0,10%	-0,85%	10 000	Baa1		
ВТБ 24 3	5,60	29.05.2013	-	92	1,75	1,22	99,25	-	-	-	-	6 000	Baa1		
ВТБ 24 4	6,90	20.02.2014	23.08.2012	177	7,02	0,47	100,00	-	-	-	+0,48%	8 000	Baa1		NR
ВТБ 24 5	8,65	10.12.2014	-	15	9,11	2,46	99,60	171	-	-	-	15 000	Baa1		
ВТБ 5	7,40	17.10.2013	-	51	8,20	1,54	99,15	173	+0,10%	+0,35%	-1,58%	15 000		BBB	BBB
ВТБ 6	7,20	06.07.2016	11.07.2012	43	7,38	0,36	100,00	13	+0,10%	+0,01%	+0,12%	15 000		BBB	
ВТБ БО-1	7,60	15.03.2013	-	17	7,82	1,00	100,00	338	-	-	+0,30%	5 000		BBB	BBB
ВТБ БО-2	7,60	15.03.2013	-	17	7,82	1,00	100,00	-	-	-	+0,30%	5 000		BBB	BBB
ВТБ БО-5	7,60	15.03.2013	-	17	7,82	1,00	100,00	142	-	-	+0,17%	10 000		BBB	BBB
ВТБ БО-6	8,50	19.12.2014	21.12.2012	24	7,70	0,78	100,79	47	+0,04%	+0,09%	+0,09%	10 000		BBB	
ВТБ БО-7	7,95	23.01.2015	25.01.2013	59	7,46	0,88	100,60	99	-0,04%	-0,07%	-	-		BBB	
ВТБ Лизинг 1	7,10	06.11.2014	10.05.2012	72	7,07	0,19	100,00	39	+0,11%	+0,11%	+0,35%	8 000			BBB
ВТБ Лизинг 2	6,45	07.07.2015	08.01.2013	42	8,06	0,81	98,95	121	-	-0,05%	+0,20%	10 000			BBB
ВТБ Лизинг 3	6,90	07.06.2016	10.09.2013	14	8,75	1,27	98,11	-	-1,42%	-1,40%	-1,93%	5 000			BBB
ВТБ Лизинг 4	6,65	07.06.2016	12.03.2013	14	7,65	0,94	99,30	115	-	-	+0,84%	5 000			BBB
ВТБ Лизинг 7	8,15	30.11.2016	04.06.2014	8	8,40	2,05	100,00	130	-	-	-	5 000			BBB
ВТБ Лизинг 8	7,80	01.08.2017	-	70	1,16	2,83	100,10	-	-	-	+0,07%	5 000			BBB
ВТБ Лизинг 9	7,00	02.08.2017	05.02.2014	71	8,18	1,66	98,55	147	-	-	-0,11%	5 000			BBB
ВЭБ 6	7,90	13.10.2020	17.10.2017	56	9,13	4,51	95,51	163	+0,43%	-0,51%	+0,70%	10 000	Baa1		BBB
ВЭБ 8	6,90	13.10.2020	22.10.2013	56	8,21	1,55	98,25	128	-0,73%	-0,73%	-0,20%	15 000	Baa1		BBB
ВЭБ 9	7,90	18.03.2021	24.03.2016	30	8,92	3,44	97,21	181	-0,04%	+0,01%	+1,04%	15 000	Baa1		BBB
ВЭБ 10	8,50	21.09.2021	27.09.2016	35	8,68	3,74	100,00	-	-	-	-	15 000	Baa1		BBB
ВЭБ Лизинг 3	7,50	02.04.2021	11.04.2014	45	8,66	1,95	98,12	6	-	-	+0,12%	5 000			BBB
ВЭБ Лизинг 4	8,60	02.04.2021	08.04.2016	45	9,15	3,44	98,80	151	-	+0,10%	+0,86%	5 000			BBB
ВЭБ Лизинг 5	8,60	02.04.2021	08.04.2016	45	9,15	3,43	98,80	226	-	+0,30%	+0,96%	5 000			BBB
ВЭБ Лизинг 8	8,80	19.10.2021	28.10.2014	63	8,81	2,38	100,40	6	+0,10%	+0,05%	+0,40%	5 000			BBB
ВЭБ Лизинг 9	8,80	20.10.2021	29.10.2014	64	8,80	2,37	100,41	0	-0,46%	+0,06%	+0,36%	5 000			BBB
Газпромбанк 4	6,85	15.11.2012	-	79	7,52	0,70	99,62	51	-	-	-0,34%	20 000	Baa3		BB+
Газпромбанк 5	6,85	22.11.2012	-	86	7,49	0,72	99,63	50	-	-	-0,33%	20 000	Baa3		BB+
Газпромбанк БО-1	7,75	08.12.2013	-	101	8,34	1,67	99,30	126	-	+0,10%	+0,11%	10 000	Baa3		BB+
Газпромбанк БО-2	6,75	18.07.2014	18.07.2013	141	8,18	1,34	98,35	166	-	-0,15%	+0,36%	10 000	Baa3		BB+
Газпромбанк БО-3	8,50	01.02.2015	01.02.2014	155	8,67	1,81	100,00	144	-	+0,10%	-	10 000	Baa3		BB+
Газпромбанк БО-4	8,50	20.12.2014	20.12.2012	113	7,58	0,79	100,80	38	+0,17%	+0,32%	+0,29%	10 000	Baa3		BB+
Газпромкапитал 3	7,50	06.11.2014	08.11.2012	72	7,23	0,68	100,25	15	-0,05%	+0,05%	-0,03%	15 000			
Глобэкс БО-1	8,30	16.02.2013	-	170	9,10	0,95	99,45	381	-0,20%	+1,48%	+0,18%	5 000		BB	BB
Глобэкс БО-2	9,90	22.07.2013	-	145	9,07	1,33	101,30	308	-	-	+1,09%	5 000		BB	BB
Глобэкс БО-3	8,10	08.12.2013	08.06.2012	101	8,15	0,28	100,01	46	-	+0,01%	+0,06%	3 000		BB	BB
Глобэкс БО-4	6,95	01.08.2014	01.08.2012	155	8,90	0,41	99,27	150	-	+0,02%	+0,02%	3 000		BB	BB
Глобэкс БО-5	8,10	08.12.2013	08.06.2012	101	8,07	0,28	100,03	46	-	-	+0,08%	2 000		BB	BB
Глобэкс БО-6	6,95	01.08.2014	01.08.2012	155	8,96	0,41	99,25	115	-	-	-	2 000		BB	BB

Итоги торгов облигациями финансового сектора (продолжение)

Дельта Кредит 6	7,20	15.06.2016	18.06.2014	113	9,26	2,13	96,20	211	-	-0,26%	+0,57%	5 000	Baa2		
Дельта Кредит 8	8,33	02.11.2016	05.11.2014	71	5,08	3,94	100,00	-	-	-	-	5 000	Baa2		
Запсибкомбанк БО-1	9,75	20.06.2014	21.12.2012	115	9,98	0,79	99,98	422	-	-	-0,02%	2 000			
Инвесторг 4	9,00	08.10.2012	-	40	0,00	0,61	100,00	-	-	-	-	1 500			
Инвесторг БО-1	9,60	25.11.2013	25.05.2012	87	8,32	0,24	100,31	127	-	-	+0,34%	2 000			
Крайинвестбанк БО-1	9,25	19.04.2014	19.10.2012	51	10,64	0,62	99,30	1086	-0,10%	+0,13%	+0,05%	1 500	B+	B+	
Кредит Европа Банк 6	8,30	18.02.2014	21.08.2012	175	8,47	0,46	100,00	184	+0,20%	-0,05%	-0,05%	4 000			
Кредит Европа Банк БО-1	8,10	27.04.2014	-	59	10,20	1,97	96,45	340	-	+1,10%	-2,28%	5 000			
Локо Банк 5	8,10	23.07.2015	26.07.2012	149	8,63	0,37	99,85	898	-	-0,05%	-	2 500			
Локо Банк БО-1	9,80	06.02.2014	-	163	9,93	1,81	100,17	343	-0,13%	+0,14%	+0,22%	2 500			
Медведь Финанс БО-1	12,50	16.08.2013	17.08.2012	80	10,21	0,46	101,20	291	-	-0,10%	-0,49%	1 000			
МБРР 2	7,00	28.03.2013	-	30	8,53	1,04	98,70	163	-	-	+0,05%	3 000			
МБРР 3	8,25	23.04.2013	-	56	8,46	1,10	100,05	156	-	-	-	3 000			
МБРР 4	6,00	27.02.2014	01.03.2012	2	65,26	0,00	99,75	5207	-	-	-	5 000			
МБРР 5	9,50	12.06.2014	13.12.2012	107	9,13	0,77	100,40	214	-	-	+0,25%	5 000			
МДМ 7	11,75	19.07.2012	-	142	7,73	0,36	101,55	515	+0,60%	-0,04%	-0,10%	5 000	Ba2	BB	
МДМ 8	9,00	09.04.2015	09.07.2013	44	8,95	1,27	100,30	181	-0,05%	-0,05%	+0,32%	6 203	Ba2	BB	
МДМ БО-1	12,75	29.11.2012	-	93	8,99	0,72	102,79	358	+0,05%	+0,43%	-0,23%	5 000	Ba2	BB	BB-
МДМ БО-2	8,15	21.03.2014	-	24	8,31	1,88	100,00	-	-	-	-	5 000	Ba2	BB	
МДМ БО-4	9,50	16.12.2014	16.12.2012	109	8,48	0,78	100,88	108	+0,11%	-0,10%	+0,13%	5 000	Ba2	BB	
Меткомбанк 1	9,40	26.11.2013	-	91	9,61	1,61	99,99	391	-	-	-	900	B3		
МКБ 5	7,40	25.04.2012	-	57	8,11	0,15	99,90	236	-	-	+0,05%	2 000	B1	B+	
МКБ 6	9,40	07.08.2012	-	161	8,86	0,40	100,30	972	-	-	-0,80%	2 000	B1	B+	
МКБ 7	9,76	14.07.2015	17.07.2012	140	8,82	0,37	100,40	118	-	-0,06%	+0,02%	2 000	B1	B+	
МКБ 8	9,00	08.04.2015	-	43	1,83	2,86	100,00	-	-	-	+0,50%	3 000	B1	B+	
МКБ БО-1	8,50	22.02.2014	22.02.2013	176	10,97	0,97	98,00	311	+0,05%	-0,10%	+0,71%	3 000	B1	B+	
МКБ БО-4	8,00	15.04.2014	15.10.2012	47	10,37	0,61	98,72	435	-0,05%	-0,13%	-0,06%	5 000	B1	B+	
МКБ БО-5	9,20	23.06.2014	-	116	11,73	2,10	95,59	452	-0,43%	-0,43%	+1,15%	5 000	B1	B+	
Мой Банк 3	10,00	07.08.2012	-	161	9,48	0,40	100,30	1419	-	+0,10%	+4,79%	1 500	Саa1		
Мой Банк 5	10,00	16.04.2015	19.04.2012	51	0,66	0,13	101,30	-	-	-	-	1 603	Саa1		
Новикомбанк 1	9,00	25.11.2013	25.05.2012	87	7,76	0,24	100,30	-	-	-	+0,15%	2 000	B2		
Новикомбанк БО-1	8,50	07.07.2014	07.07.2013	130	10,18	1,30	98,20	371	-	+0,20%	-0,05%	3 000	B2		
Номос 11	7,40	02.07.2014	04.07.2012	127	8,11	0,33	99,80	47	-	-0,03%	+0,25%	5 000		BB	
Номос 12	8,50	28.08.2017	25.08.2013	178	8,76	1,43	99,90	140	-	+0,25%	-0,10%	5 000		BB	
Номос 9	6,25	14.06.2013	15.06.2012	108	8,32	0,28	99,44	75	-	-0,26%	+0,01%	5 000		BB	
Номос БО-1	0,00	24.02.2014	-	178	-	1,99	100,06	-	-0,44%	+0,05%	+0,06%	5 000		BB	
Номос БО-2	8,00	18.10.2014	18.04.2013	49	8,15	1,08	100,00	129	-	+0,45%	-0,04%	5 000		BB	
ОТП 2	8,25	25.03.2014	-	28	10,26	1,87	96,77	538	-	+0,42%	+2,33%	2 500	Ba1		
ОТП БО-1	7,95	29.07.2014	-	154	10,10	2,23	95,98	330	+1,63%	+1,03%	+3,82%	5 000	Ba1		
ОТП БО-3	10,50	30.10.2014	01.11.2012	65	8,62	0,65	101,30	247	-	-0,09%	+0,12%	4 000	Ba1		
Первобанк БО-1	8,10	24.04.2013	25.04.2012	57	8,22	0,15	99,99	-	-0,01%	-0,01%	-0,01%	1 500			
Первобанк БО-2	8,50	10.04.2014	11.10.2012	44	10,43	0,60	99,00	239	-	-0,40%	-	1 500			
Петрокоммерц 5	12,75	21.12.2014	19.12.2012	112	8,54	0,78	103,33	1729	-0,07%	-0,40%	+0,01%	5 000		B+	
Петрокоммерц 6	7,75	22.08.2012	-	176	7,89	0,48	100,00	107	-	-	+0,16%	3 000		B+	
Петрокоммерц 7	7,00	22.08.2012	-	176	7,90	0,48	99,65	43	-	+0,05%	+0,05%	3 000		B+	
Промсвязьбанк 5	7,75	17.05.2012	-	79	8,25	0,20	99,91	100	-0,09%	-0,09%	+0,05%	4 500			NR
Промсвязьбанк 6	8,25	17.06.2013	-	111	9,01	1,24	99,30	210	-	-	-0,15%	5 000			
Промсвязьбанк БО-3	8,60	04.02.2014	-	161	8,84	1,82	99,90	327	+0,91%	+0,96%	+2,35%	5 000			
Райффайзенбанк 4	8,75	03.12.2013	-	98	8,22	1,64	101,10	136	+0,20%	+0,30%	+0,30%	10 000	Baa3	BBB+	
Райффайзенбанк БО-7	7,50	27.11.2013	-	92	7,63	1,64	100,00	74	-	-	+0,25%	5 000	Baa3	BBB+	BBB
РенКапитал 2	10,50	04.04.2012	-	36	14,39	0,10	99,65	192	-	+0,04%	+0,02%	3 000		B	
РенКапитал 3	9,25	06.06.2012	-	99	8,97	0,27	100,10	196	-	-0,01%	+0,06%	4 000		B	
РенКапитал БО-3	9,90	05.08.2014	05.08.2013	159	10,74	1,37	99,25	512	-0,25%	+0,01%	+2,77%	3 000		B	B
Росбанк 3	6,90	06.11.2013	-	68	8,01	1,59	98,50	138	+0,64%	+0,88%	+2,81%	5 000	Baa2	BBB+	BB+
Росбанк 5	7,40	07.11.2014	-	68	10,02	2,43	94,46	291	-	-	-	5 000	Baa2	BBB+	BB+
Росбанк БО-1	7,40	25.06.2013	25.06.2012	118	7,62	0,31	99,96	48	-	-	+0,11%	5 000	Baa2	BBB+	BB+
Росбанк БО-2	8,00	08.07.2013	-	131	8,15	1,30	100,00	127	-	-	+0,50%	5 000	Baa2	BBB+	BB+
Росбанк БО-3	8,95	16.11.2014	16.05.2013	78	8,39	1,15	100,80	135	-0,15%	-0,07%	+0,69%	10 000	Baa2	BBB+	
Росдорбанк 1	0,00	09.12.2013	-	101	0,00	0,78	100,00	-	-	-	-0,45%	1 050	B3		
РСХБ 10	9,00	29.01.2020	06.02.2013	162	7,91	0,92	101,10	98	+0,10%	+0,30%	+0,15%	5 000	Baa1	BBB	
РСХБ 11	9,00	30.01.2020	07.02.2013	163	7,74	0,92	101,25	171	+0,05%	+0,05%	+0,30%	5 000	Baa1	BBB	
РСХБ 12	7,70	01.07.2021	08.07.2015	135	8,82	2,99	97,30	174	-0,20%	-0,10%	+1,49%	5 000	Baa1	BBB	
РСХБ 13	7,70	02.07.2021	10.07.2015	136	8,75	2,99	97,50	169	-	+0,10%	+1,64%	5 000	Baa1	BBB	
РСХБ 14	7,70	29.06.2021	07.07.2015	133	8,87	2,99	97,18	172	-	-0,22%	+1,16%	10 000	Baa1	BBB	
РСХБ 15	8,75	26.10.2021	05.11.2013	70	8,39	1,57	100,80	-	+0,05%	-	+0,48%	10 000	Baa1	BBB	
РСХБ 3	9,25	09.02.2017	13.02.2014	170	8,64	1,84	101,40	129	-	-0,39%	+0,20%	10 000	Baa1	BBB	

ИНВЕСТИЦИОННАЯ КОМПАНИЯ «ИК РУСС-ИНВЕСТ»

Ежедневный обзор долговых рынков

Итоги торгов облигациями финансового сектора (продолжение)

РСКБ 4	7,50	27.09.2017	02.10.2013	36	7,63	1,49	100,00	75	-	-	-4,07%	10 000	Baa1	BBB	
РСКБ 5	8,75	27.11.2018	-	98	8,28	1,64	101,00	151	-0,05%	+0,10%	+0,51%	10 000	Baa1	BBB	
РСКБ 6	7,80	09.02.2018	15.08.2014	171	7,95	2,28	100,00	96	-	-	+3,00%	5 000	Baa1	BBB	
РСКБ 7	6,85	05.06.2018	14.06.2013	105	8,03	1,24	98,70	110	+0,20%	+0,20%	+0,61%	5 000	Baa1	BBB	
РСКБ 8	10,10	14.11.2019	22.11.2012	86	7,57	0,71	101,85	30	-	-0,10%	-0,15%	5 000	Baa1	BBB	
РСКБ 9	10,10	14.11.2019	22.11.2012	86	8,15	0,71	101,45	79	-0,54%	-0,54%	-0,54%	5 000	Baa1	BBB	
РСКБ БО-1	7,20	28.08.2013	29.08.2012	1	7,76	0,48	99,80	60	-	+0,10%	-0,04%	5 000	Baa1	BBB	
РСКБ БО-5	7,20	28.08.2013	29.08.2012	1	7,67	0,48	99,84	52	-	+0,04%	+0,14%	10 000	Baa1	BBB	
РСКБ БО-6	6,60	29.10.2013	01.05.2012	63	7,55	0,15	99,85	1235	-0,05%	-	+0,05%	10 000	Baa1	BBB	
Русский Международный Банк 3	10,50	23.09.2013	22.09.2012	24	0,00	1,57	100,00	-	-	+0,15%	+0,15%	1 100	B3		
Русский Стандарт 8	7,75	13.04.2012	-	45	7,78	0,12	100,00	188	-	+0,01%	+0,09%	5 000	Ba3		
Русский Стандарт БО-1	11,00	07.11.2014	09.11.2012	73	8,40	0,67	101,82	241	+0,22%	+0,23%	+0,33%	5 000	Ba3		
Русфинанс Банк 10	7,90	10.11.2015	12.11.2013	77	8,51	1,60	99,30	146	-	+0,20%	-0,60%	2 000	Baa3		
Русфинанс Банк 11	7,90	11.11.2015	13.11.2013	78	8,51	1,60	99,30	308	-	+0,20%	-0,60%	2 000	Baa3		
Русфинанс Банк 8	7,70	14.09.2015	17.09.2012	20	7,83	0,53	100,00	70	+0,37%	+0,17%	+0,20%	2 000	Baa3		
Русфинанс Банк 9	7,70	15.09.2015	18.09.2012	21	7,97	0,54	99,93	89	-0,01%	-0,01%	+0,13%	2 000	Baa3		
Русфинанс Банк БО-1	7,15	04.07.2014	04.07.2013	127	8,70	1,30	98,28	202	-	-	-0,19%	4 000	Baa3		
Руть Банк 3	0,00	31.08.2014	field Not Appl	183	-	2,51	100,05	-	-	-0,01%	-0,08%	2 000			
Руть Банк 4	8,75	03.07.2015	-	123	4,17	3,03	98,50	-	-0,20%	-0,19%	-	3 000			
СБ Банк 3	10,00	03.09.2012	-	6	10,93	0,49	99,68	364	-	-0,33%	-0,32%	1 500			
СБ Банк 4	10,00	08.10.2013	10.04.2012	42	13,61	0,10	99,62	519	-0,12%	+0,02%	-0,08%	1 500			
СБ Банк БО-1	9,75	27.02.2014	01.03.2012	2	9,81	0,00	100,00	462	-	-	+0,22%	2 000			
СКБ Банк 4	10,75	05.06.2013	-	99	10,47	1,19	100,60	328	-0,50%	-0,49%	-0,40%	2 000	B1		
СКБ Банк БО-3	9,15	26.11.2013	29.05.2012	91	8,78	0,23	100,11	145	-0,09%	-0,14%	-0,08%	3 000	B1		
СКБ Банк БО-5	8,25	10.04.2014	11.10.2012	44	8,61	0,60	99,88	182	-	+0,18%	+0,58%	2 000	B1		
СКБ Банк БО-6	8,50	08.07.2014	09.07.2013	133	10,22	1,30	98,15	305	+0,10%	+0,10%	+0,41%	2 000	B1		
Стройкредит БО-1	9,90	28.07.2014	28.07.2012	151	14,89	0,38	98,24	674	-	-	+1,87%	1 000	Caа1		
Стройкредит БО-2	9,90	28.07.2014	28.07.2012	151	9,71	0,37	100,15	1343	-	-	-	1 000	Caа1		
Татфондбанк 5	8,50	21.03.2012	-	22	7,82	0,06	100,04	454	-	+0,04%	+0,36%	2 000	B2		
Татфондбанк 6	10,25	26.02.2013	field Not Appl	182	10,51	0,97	100,00	465	-	-	-0,05%	2 000	B2		
Татфондбанк 7	10,00	14.12.2012	-	108	9,69	0,77	100,37	281	-	+0,02%	+0,17%	1 000	B2		
Татфондбанк БО-1	9,50	26.12.2013	28.06.2012	121	9,78	0,30	99,96	646	+0,11%	+0,10%	+0,31%	2 000	B2		
Татфондбанк БО-2	8,75	17.04.2014	18.10.2012	51	10,20	0,62	99,25	468	-	+0,10%	+0,47%	2 000	B2		
Татфондбанк БО-3	12,25	27.11.2014	29.11.2012	-	-	-	101,10	-	-0,15%	-0,09%	+0,15%	2 000	B2		
ТКБ 2	6,90	12.06.2012	-	105	7,52	0,27	99,85	19	-	-	+0,12%	3 000		BBB-	
ТКБ 5	7,90	12.08.2013	-	165	7,93	1,40	100,16	184	-	+0,60%	+1,06%	3 000		BBB-	
ТКБ 6	8,25	17.04.2014	-	51	8,66	1,94	99,54	191	-	+0,04%	+0,39%	4 000		BBB-	
ТКБ БО-1	7,80	17.11.2013	-	79	8,38	1,61	99,33	186	+0,19%	+0,33%	+1,12%	5 000			
ТКС Банк 2	20,00	28.07.2013	-	150	13,05	1,29	109,20	589	+0,05%	-0,05%	-	1 400	B2	B	
ТКС Банк БО-1	14,22	20.09.2013	-	24	13,73	1,37	101,25	664	-0,01%	+0,25%	+0,26%	1 600	B2	B	
ТКС Банк БО-2	16,50	26.11.2013	-	91	13,93	1,53	104,50	679	+0,13%	+0,47%	+2,00%	1 500	B2	B	
ТКС Банк БО-3	14,00	18.02.2014	21.08.2012	175	13,36	0,45	100,47	608	-0,10%	+0,23%	+0,58%	1 500	B2	B	
Транскапиталбанк 2	8,15	15.03.2016	18.09.2012	21	8,69	0,54	99,80	497	-0,15%	-0,10%	+0,15%	1 800			
УралсибЛизинг БО-1	9,50	28.02.2014	-	3	10,25	0,95	99,65	313	-0,10%	-0,10%	+0,20%	2 000			
УралсибЛизинг БО-2	11,50	12.01.2015	-	48	12,00	2,46	100,00	426	-	-	-	2 000			
УралсибЛизинг БО-3	9,50	29.10.2013	-	63	9,96	0,89	99,90	304	-	-	-0,10%	3 000			
УралсибЛизинг БО-4	8,50	03.07.2014	-	37	10,60	1,16	98,10	354	+0,08%	+0,08%	+0,47%	3 000			
ФК Открытие 1	9,00	14.10.2014	-	49	9,18	2,32	100,03	212	-	+0,01%	+0,01%	5 000			
ФК Открытие 2	10,75	22.12.2016	26.12.2013	121	11,01	1,68	100,01	-	-	-	-	5 000			
Ханты-Мансийский Банк 2	6,25	12.06.2013	-	106	7,76	0,27	99,60	292	-	-	+0,70%	3 000	Ba3		
ХКФ 5	8,50	17.04.2013	-	50	8,76	1,08	100,01	184	-	-	+0,01%	4 000	BB-	NR	
ХКФ 6	7,75	10.06.2014	11.12.2012	14	8,68	0,76	99,50	144	-	+0,15%	+0,75%	5 000	BB-	NR	
ХКФ 7	9,00	23.04.2015	26.04.2012	58	8,05	0,15	100,18	182	-0,15%	-0,15%	-0,03%	5 000	BB-	NR	
ХКФ БО-1	9,88	22.04.2014	24.04.2012	56	8,48	0,15	100,20	268	-0,09%	-0,09%	-0,04%	3 000	BB-		
ХКФ БО-3	7,90	22.04.2014	22.10.2013	56	9,01	1,55	98,75	211	-	+0,36%	+0,66%	4 000	BB-		
Центринвестгруп 2	9,25	24.06.2014	26.06.2012	119	7,27	0,31	100,65	95	-	-	+0,30%	3 000	Ba3		
Центринвестгруп БО-1	8,40	17.06.2014	18.12.2012	112	6,87	0,79	101,25	-	-	+2,02%	+1,83%	1 500	Ba3		
Центринвестгруп БО-5	8,40	17.06.2014	18.12.2012	112	8,89	0,79	99,75	182	-	-	+0,35%	1 000	Ba3		
Элемент Лизинг 2	14,00	04.09.2014	-	9	14,63	0,50	100,05	679	-	-0,94%	+0,05%	700		B-	
Юникредит Банк 1-ИП	8,20	07.09.2016	-	15	9,08	3,72	97,50	186	-	+0,01%	-	5 000	BBB+ *	BBB	
Юникредит Банк БО-1	9,00	10.12.2014	11.12.2013	106	9,19	1,66	100,00	223	-	-	-	5 000	BBB+ *		
Юникредит Банк 4	7,00	10.11.2015	13.11.2012	77	7,79	0,69	99,55	65	-	-	+1,05%	10 000	BBB+ *		
Юникредит Банк 5	7,50	01.09.2015	03.09.2013	7	9,14	1,41	98,00	148	-	-	+0,41%	5 000	BBB+ *		

ИНВЕСТИЦИОННАЯ КОМПАНИЯ «ИК РУСС-ИНВЕСТ»

Ежедневный обзор долговых рынков

Итоги торгов еврооблигациями нефтегазового сектора

Выпуск	Купон	Погашение	Оферта	Дн. до след. куп.	Доходность	Дюрация	Цена посл. сделки	Z-спрэд	Изм. цены	Изм. цены за 5 дн.	Изм. цены за месяц	Объем выпуска, млн у.е	Валюта (у.е.)	Moody's	Fitch	S&P
Газпром 12 (EUR)	4,56	09.12.2012	-	282	1,81	0,77	102,08	56	-0,01	-0,01	+0,06	1000	EUR	Baa1		BBB
Газпром 12 (JPY)	2,89	15.11.2012	-	74	1,88		100,70	-	-	+0,12	+0,41	30 000	JPY	Baa1		BBB
Газпром 13-2	9,63	01.03.2013	-	183	3,30	0,97	106,15	280	-	-1,03	-0,80	1750	USD			BBB
Газпром 13-3	5,63	22.07.2013	-	142	3,26	1,35	103,19	-	-0,28	-0,07	+0,45	647	USD	Baa1		BBB
Газпром 13-4	6,58	31.10.2013	-	243	3,26	1,60	105,26	202	-0,00	+0,16	+0,38	800	GBP	Baa1		BBB
Газпром 13-5	7,34	11.04.2013	-	40	2,29	1,06	105,49	179	+0,06	+0,08	-0,04	400	USD	Baa1		BBB
Газпром 13-6	7,51	31.07.2013	-	151	2,40	1,36	107,05	187	+0,16	+0,17	-0,07	500	USD	Baa1		BBB
Газпром 14	5,03	25.02.2014	-	360	2,50	1,94	104,84	138	-0,04	-0,00	+0,52	780	EUR	Baa1		BBB
Газпром 14-2	5,36	31.10.2014	-	243	2,89	2,52	106,24	172	+0,03	+0,36	+0,84	700	EUR	Baa1		BBB
Газпром 14-3	10,50	08.03.2014	-	9	2,67	1,81	115,34	209	-0,07	+0,73	+1,45	500	USD			
Газпром 14-4	10,50	25.03.2014	-	24	2,82	1,85	115,36	224	-0,03	+0,68	+1,36	800	USD			
Газпром 14-6	8,13	31.07.2014	-	151	3,29	2,23	111,13	268	-	+0,46	+0,79	1250	USD	Baa1		BBB
Газпром 15	5,88	01.06.2015	-	91	3,42	2,94	107,43	219	-0,01	+0,06	+0,53	1000	EUR	Baa1		BBB
Газпром 15-2	8,13	04.02.2015	-	339	3,47	2,72	112,73	228	+0,03	+0,20	+0,53	850	EUR	Baa1		BBB
Газпром 15-3	5,09	29.11.2015	-	88	3,78	3,42	104,55	294	+0,09	+0,38	+0,79	1000	USD	Baa1		BBB
Газпром 16	6,21	22.11.2016	-	81	4,09	4,13	109,00	306	+0,57	-	+0,46	1350	USD	Baa1		BBB
Газпром 17	5,14	22.03.2017	-	20	3,93	4,39	105,41	241	-0,11	+0,13	+0,89	500	EUR	Baa1		BBB
Газпром 17-2	5,44	02.11.2017	-	245	4,35	4,97	105,37	271	+0,13	+0,48	+0,91	500	EUR	Baa1		BBB
Газпром 18	6,61	13.02.2018	-	348	4,56	5,14	110,46	288	+0,08	+0,39	+1,18	1200	EUR	Baa1		BBB
Газпром 18-2	8,15	11.04.2018	-	40	4,83	4,90	117,35	352	+0,62	+0,62	+0,30	1100	USD	Baa1		BBB
Газпром 19	9,25	23.04.2019	23.04.2012	52	5,22	5,44	123,75	373	+0,12	+0,71	+0,40	2250	USD	Baa1		BBB
Газпром 20	7,20	01.02.2020	-	152	5,72	6,22	109,29	-	-0,13	+0,14	+0,35	1250	USD			BBB+
Газпром 22	6,51	07.03.2022	-	5	5,37	7,41	108,77	345	-0,12	+0,45	+2,29	1300	USD	Baa1		BBB
Газпром 34	8,63	28.04.2034	28.04.2014	57	6,59	11,08	123,50	418	+0,61	+0,61	+0,10	1200	USD	Baa1		BBB
Газпром 37	7,29	16.08.2037	-	167	6,56	12,42	109,00	407	-2,52	-0,55	-0,69	1250	USD	Baa1		BBB
Казаньоргсинтез	10,00	19.03.2015	-	17	8,99	2,59	102,63	830	-	-0,06	+1,52	200	USD			NR
Лукойл 14	6,38	05.11.2014	-	64	3,19	2,46	108,10	255	-	+0,18	+1,36	900	USD	Baa2		BBB-
Лукойл 15	2,63	16.06.2015	-	106	-	3,16	110,79	-	+1,67	+1,23	+4,63	1500	USD	Baa2		BBB-
Лукойл 17	6,36	07.06.2017	-	97	4,74	4,52	107,45	359	-	-	+0,77	500	USD	Baa2		BBB-
Лукойл 19	7,25	05.11.2019	-	64	5,27	6,00	112,38	367	+0,78	+2,91	+1,33	600	USD	Baa2		BBB-
Лукойл 20	6,13	09.11.2020	-	68	5,54	6,78	103,97	378	-0,19	+0,66	+0,93	1000	USD	Baa2		BBB-
Лукойл 22	6,66	07.06.2022	-	97	5,68	7,60	107,50	374	-	+0,75	+1,95	500	USD	Baa2		BBB-
НК Альянс 14	7,25	16.07.2014	-	45	4,32	2,19	106,58	368	-0,66	+0,25	+3,11	265	USD		B	
НК Альянс 15	9,88	11.03.2015	-	9	7,68	2,58	105,82	700	+0,33	+5,82	+5,50	350	USD		B	B+
Новатэк 16	5,33	03.02.2016	-	154	4,62	3,58	102,50	375	-	-	+0,10	600	USD			BBB-
Новатэк 21	6,60	03.02.2021	-	154	5,51	6,93	107,65	372	+0,01	+1,08	+2,91	650	USD			
ТНК-ВР 12	6,13	20.03.2012	-	18	1,09	0,05	100,25	87	-	-0,59	-0,60	500	USD	Baa2		BBB-
ТНК-ВР 13	7,50	13.03.2013	-	11	1,98	0,98	105,60	148	-	-	+0,35	600	USD	Baa2		BBB-
ТНК-ВР 15	6,25	02.02.2015	-	153	3,93	2,71	106,34	325	-0,01	+0,06	+1,00	500	USD	Baa2		BBB-
ТНК-ВР 16	7,50	18.07.2016	-	138	4,57	3,82	111,50	361	-	+0,90	+2,23	1000	USD	Baa2		BBB-
ТНК-ВР 17	6,63	20.03.2017	-	18	4,71	4,29	108,52	361	-	+0,83	+2,83	800	USD	Baa2		BBB-
ТНК-ВР 18	7,88	13.03.2018	-	11	4,96	4,85	115,02	367	-0,38	+0,01	+2,62	1100	USD	Baa2		BBB-
ТНК-ВР 20	7,25	02.02.2020	-	153	5,37	6,24	112,00	373	-	+0,79	+1,79	500	USD	Baa2		BBB-
Транснефть 12	6,10	27.06.2012	-	117	1,36	0,32	101,50	92	-0,03	-0,06	-0,40	500	USD	Baa1		BBB
Транснефть 12-2	5,38	27.06.2012	-	117	1,76	0,32	101,13	67	-	-0,02	+0,01	700	EUR	Baa1		BBB
Транснефть 13	7,70	07.08.2013	-	158	2,02	1,38	107,97	149	+0,01	+0,08	+0,12	600	USD	Baa1		BBB
Транснефть 14	5,67	05.03.2014	-	3	2,80	1,88	105,57	222	+0,04	+0,35	+0,24	1300	USD	Baa1		BBB
Транснефть 18	8,70	07.08.2018	-	158	4,73	5,18	121,76	337	-0,08	+0,18	-0,96	1050	USD	Baa1		BBB

Итоги торгов еврооблигациями финансового сектора

Выпуск	Купон	Погашение	Оферта	Дн. до след. куп.	Доходность	Дюрация	Цена посл. сделки	Z-спрэд	Изм. цены	Изм. цены за 5 дн.	Изм. цены за месяц	Объем выпуска, млн у.е.	Валюта (у.е.)	Moody's	Fitch	S&P
АкБарс 12	10,25	03.12.2012	-	93	4,45	0,73	104,23	397	+0,01	-	-0,39	280	USD	B1		
Альфа Банк 12	8,20	25.06.2012	-	115	2,36	0,31	101,81	193	-0,03	-0,00	-0,14	500	USD			BB
Альфа Банк 15	8,63	09.12.2015	-						-	-	-	225	USD			B+
Альфа Банк 17	8,64	22.02.2017	-	173	7,24	4,32	96,13	615	-	-	-	300	USD			B+
Альфа Банк 17-2	7,88	25.09.2017	-	23	7,24	4,48	102,87	604	-	+0,73	+2,00	1000	USD			BB
Альфа Банк 13	9,25	24.06.2013	-	114	5,24	1,25	105,00	472	-	-	-0,19	400	USD	Ba1		BB
Альфа Банк 15	8,00	18.03.2015	-	16	6,71	2,67	103,50	602	-	-	+0,34	600	USD	Ba1		BB
Альфа Банк 21	7,75	28.04.2021	-	57	7,89	6,54	99,07	612	+0,10	+0,62	+3,38	1000	USD			BB
Банк Москвы 13 (USD)	7,34	13.05.2013	-	72	3,95	1,15	103,92	343	-0,01	-0,05	+0,13	500	USD	Ba2		
Банк Москвы 13 (SGD)	4,25	01.02.2013	-	152	4,13		100,11	-	-	-	+1,09	150	SGD			
Банк Москвы 13 (CHF)	4,50	10.09.2013	-	192	4,02	1,48	100,68	393	+0,22	+0,21	+0,60	350	CHF			
Банк Москвы 15	5,97	25.11.2015	-	84	6,50	3,34	98,24	567	-0,06	+0,23	+3,38	300	USD	Ba2		
Банк Москвы 15-2	6,70	11.03.2015	-	9	5,55	2,71	103,16	486	+0,02	+0,26	+0,48	750	USD			
Банк Москвы 17	6,81	10.05.2017	-	69	40,14	0,19	94,00	4229	-0,25	+0,40	+1,33	400	USD	Ba2		
Банк РусСтандарт 15	7,73	16.12.2015	-	106	9,35	3,29	94,92	851	+0,70	+0,87	+4,18	200	USD			B-
Банк РусСтандарт 16	7,56	01.12.2016	-	91	10,20	3,95	90,25	917	-	-	+1,39	200	USD			B-
Банк СПб	10,50	25.07.2017	-	145	21,19	0,38	96,00	-	-0,10	+1,04	+2,64	100	USD	Ba3		
Бизнес Альянс 13	8,88	25.04.2012	-	54	11,79		99,55	-	-	-	-	8323	RUB			
ВТБ 12	6,61	31.10.2012	-	59	1,91	0,65	103,07	143	+0,01	-0,07	-0,20	1200	USD	Baa1		BBB
ВТБ 14	3,40	06.06.2014	-	96	3,74	2,18	99,26	313	-	-	+0,29	300	SGD	Baa1		BBB
ВТБ 15	5,01	29.09.2015	-	27	5,64	3,24	97,99	484	+0,16	+0,27	+3,18	400	USD			
ВТБ 15-2	6,47	04.03.2015	-	2	4,54	2,70	105,35	385	+0,05	+0,34	+1,07	1250	USD	Baa1		BBB
ВТБ 15, CHF	5,00	17.11.2015	-	260	3,50	3,44	105,13	-	+0,05	+0,12	+2,63	300	CHF	Baa1		BBB
ВТБ 16	4,25	15.02.2016	-	350	3,83	3,72	101,50	250	+0,20	+0,24	+1,30	500	EUR	Baa1		BBB
ВТБ 18	6,88	29.05.2018	28.05.2013	87	6,05	5,12	104,22	471	+0,01	+0,23	-0,06	2000	USD	Baa1		BBB
ВТБ 18-2	6,32	22.02.2018	-	173	6,16	5,06	100,77	486	+0,01	+0,23	+0,41	750	USD	Baa1		BBB
ВТБ 20	6,55	13.10.2020	-	42	6,66	6,54	99,26	492	-0,05	+0,22	+0,57	1000	USD	Baa1		BBB
ВТБ 35	6,25	30.06.2035	30.06.2015	120	5,90	12,67	104,33	340	-0,23	+0,34	+1,33	1000	USD	Baa1		BBB
ВЭБ 16	3,75	17.02.2016	-	352	3,84	3,75	99,68	359	+0,05	+0,31	+0,62	500	CHF			BBB
ВЭБ 17	5,45	22.11.2017	-	81	5,07	4,93	101,86	381	-0,17	+0,23	+0,09	600	USD			BBB
ВЭБ 17-2	5,38	13.02.2017	-	164	5,01	4,40	101,58	392	-	-	-	750	USD			BBB
ВЭБ 20	6,90	09.07.2020	-	129	5,83	6,50	106,98	413	+0,07	+0,70	+0,72	1600	USD			BBB
ВЭБ 25	6,80	22.11.2025	-	81	6,51	9,03	102,55	431	+0,12	+1,34	+1,20	1000	USD			BBB
ВЭБ Лизинг 16	5,13	27.05.2016	-	86	5,07	3,81	100,20	413	+0,14	+0,33	+1,33	400	USD			BBB
Газпромбанк 13	7,93	28.06.2013	-	120	3,75	1,27	105,34	323	-0,02	-0,33	-1,26	500	USD			BB+
Газпромбанк 13-2	4,38	09.12.2013	-	282	2,96		102,39	-	-	-	-	420	CHF			BB+
Газпромбанк 14	6,25	15.12.2014	-	105	4,75	2,57	103,87	409	-0,05	+0,61	+1,21	1000	USD			BB+
Газпромбанк 15	6,50	23.09.2015	-	21	4,97	3,16	104,94	417	+0,09	+0,71	+1,26	1000	USD			BB+
Газпромбанк 16	7,35	08.05.2016	-	67	5,99	3,56	104,89	507	+0,02	+0,00	+0,80	120	USD	Baa3		
МКБ 14	8,25	05.08.2014	-	156	9,60	2,23	97,13	899	-	-0,06	+4,05	200	USD			
МБРР 16	7,93	10.03.2016	-	8	11,15		89,79	-	-	+2,42	+2,80	60	USD	B1		
Номос Банк 12	9,25	17.12.2012	-	107	3,21	0,77	104,68	272	-0,06	-0,08	-0,77	200	USD	Ba3		
Номос Банк 13	6,50	21.10.2013	-	50	5,03	1,55	102,28	448	-0,03	+0,07	+0,50	400	USD	Ba3		
Номос Банк 15	8,75	21.10.2015	-	50	7,75	3,11	103,09	695	-0,08	+0,42	+1,20	350	USD	Ba3		
Номос Банк 16	9,75	20.10.2016	-				100,16	-	-	-	-	125	USD	Ba3		
Промсвязьбанк 12	9,63	23.05.2012	-	82	3,38	0,23	101,38	293	-0,01	-0,12	-0,47	200	USD	Ba2		NR
Промсвязьбанк 13	10,75	15.07.2013	-	135	5,01	1,30	107,50	448	+0,14	+0,12	+0,32	150	USD	Ba2		NR
Промсвязьбанк 14	6,20	25.04.2014	-	54	6,78	2,00	98,85	619	-	-	+0,86	500	USD	Ba2		
Промсвязьбанк 15	12,75	27.05.2015	-	86	8,33	2,70	112,28	761	-0,11	+0,92	+1,60	200	USD	Ba2		NR
Промсвязьбанк 16	11,25	08.07.2016	-	128	9,48	3,53	106,15	855	-	-	+1,08	200	USD	Ba2		
Промсвязьбанк 18	12,50	31.01.2018	-	151	6,87	0,88	104,88	584	-0,12	-0,10	+1,02	100	USD	Ba2		NR
Ренессанс 13	13,00	01.04.2013	-	30	10,96	0,99	102,00	1046	+0,98	+0,99	+3,19	250	USD			B
Ренессанс 16	11,00	21.04.2016	22.04.2014	50	17,07	1,87	89,44	1649	+0,05	-0,06	+9,44	325	USD	B1		B+
РСХБ 12	6,26	30.04.2012	-	59	1,36		100,78	-	-	-	+0,18	150	CHF			
РСХБ 13	7,18	16.05.2013	-	75	2,80	1,16	105,15	228	-0,00	+0,03	-0,52	700	USD			
РСХБ 13 (RUR)	7,50	25.03.2013	-	23	6,98	0,98	100,64	16	+0,03	-0,05	+0,68	30000	RUB			
РСХБ 14	7,13	14.01.2014	-	134	3,83	1,77	105,88	326	+0,13	+0,33	+0,37	750	USD			
РСХБ 14-2	9,00	11.06.2014	-	101	4,10	2,08	110,52	351	-0,13	+0,29	-0,07	1000	USD			
РСХБ 16	6,97	21.09.2016	-				99,96	-	-	-	-	500	USD			
РСХБ 16-2	8,70	17.03.2016	-	15	8,40	3,24	101,59	127	+0,08	+0,09	+1,20	32000	RUB			
РСХБ 17	6,30	15.05.2017	-	74	5,08	4,46	105,51	394	+0,11	+1,02	+0,87	1250	USD			
РСХБ 18	7,75	29.05.2018	-	88	5,34	5,06	112,65	400	-0,15	+0,58	+0,87	1000	USD			
РСХБ 21	6,00	03.06.2021	-	93	6,89	3,75	96,75	595	-	-	+5,40	800	USD			
Сбербанк 13	6,48	15.05.2013	-	74	1,94	1,16	105,36	143	-0,09	-0,07	-0,07	500	USD			
Сбербанк 13-2	6,47	02.07.2013	-	122	2,18	1,29	105,61	165	-0,02	-0,04	-0,07	500	USD			
Сбербанк 14	3,50	12.11.2014	-	255	2,52	2,60	102,51	-	+0,13	+0,57	+1,47	400	CHF			
Сбербанк 15	5,50	07.07.2015	-	127	3,82	3,09	105,21	307	+0,06	+0,38	+0,96	1500	USD			
Сбербанк 17	5,40	24.03.2017	-	22	4,84	4,40	102,47	373	-0,02	+0,49	-0,55	1250	USD			
Сбербанк 17-2	4,95	07.02.2017	-	158	4,85	4,42	100,44	376	-0,05	-	-	1000	USD			
Сбербанк 21	5,72	16.06.2021	-	106	5,72	7,25	99,99	387	+0,03	+0,70	+1,72	1000	USD			
Сбербанк 22	6,13	07.02.2022	-	158	5,91	7,57	101,60	399	-0,12	-	-	750	USD			
ТКС 14	11,50	21.04.2014	-	50	13,29	1,87	96,73	1271	+0,04	+0,64	+1,27	175	USD			
Транскапиталбанк	10,51	18.07.2017	-	16	22,55	0,52	94,12	-	+1,67	+1,17	+4,38	100	USD	B1		
ХФ Банк 14	7,00	18.03.2014	-	16	5,86	1,88	102,15	529	+0,02	+0,14	+0,68	500	USD	Ba3		NR

Итоги торгов еврооблигациями нефинансового сектора

Выпуск	Купон	Погашение	Оферта	Дн. до след. куп.	Доходность	Дюрация	Цена посл. сделки	Z-спрэд	Изм. цены	Изм. цены за 5 дн.	Изм. цены за месяц	Объем выпуска, млн у.е.	Валюта (у.е.)	Moody's	Fitch	S&P
Алроса 14	8,88	17.11.2014	-	76	4,91	2,42	109,93	427	-0,01	+0,11	-0,03	500	USD	Ba3		BB-
Алроса 20	7,75	03.11.2020	-	62	6,79	6,39	106,23	506	-0,05	+0,13	+2,81	1000	USD	Ba3		BB-
Вымпелком 13	8,38	30.04.2013	-	59	3,92	1,10	105,00	341	-	-0,25	+3,57	1000	USD			BB
Вымпелком 14	4,58	29.06.2014	-	27	5,99	0,08	96,75	550	-	-	-	200	USD	Ba3		
Вымпелком 16	8,25	23.05.2016	-	82	6,50	3,60	106,35	558	-	-	+0,53	600	USD			BB
Вымпелком 16-2	6,49	02.02.2016	-	153	5,91	3,51	101,99	505	-0,01	+0,78	+2,22	500	USD			BB
Вымпелком 17	6,25	01.03.2017	-	183	6,20	4,37	100,25	511	-	+2,04	+2,87	500	USD	Ba3		
Вымпелком 18	9,13	30.04.2018	-	59	7,09	4,78	109,98	579	+0,78	+1,60	+2,25	1000	USD			BB
Вымпелком 21	7,75	02.02.2021	-	153	7,82	6,55	99,54	607	-0,30	+0,89	+3,69	1000	USD			BB
Вымпелком 22	7,50	01.03.2022	-	183	7,86	7,17	97,60	598	-1,18	+0,75	+3,69	1500	USD	Ba3		BB
Евраз 13	8,88	24.04.2013	-	53	3,80	1,08	105,63	329	-	-	+3,43	1300	USD	Ba3		B+
Евраз 14	7,25	13.07.2014	-	-	-	-	150,20	-	-	-	-	650	USD	Ba3		NR
Евраз 15	8,25	10.11.2015	-	69	6,36	3,19	106,13	554	-	+0,95	+0,91	750	USD	Ba3		B+
Евраз 18	9,50	24.04.2018	-	53	7,44	4,72	110,02	614	-	+0,87	+5,47	700	USD	Ba3		B+
Евраз 18-2	6,75	27.04.2018	-	56	7,57	4,99	96,00	625	-	-	+5,08	850	USD	Ba3		B+
Еврохим 12	7,88	21.03.2012	-	19	0,74	0,05	100,38	51	+0,07	+0,02	-0,50	300	USD			BB
Кокс 16	7,75	23.06.2016	-	113	9,12	3,67	95,17	819	+0,27	+0,73	+3,15	350	USD			B-
Металлоинвест	6,50	21.07.2016	-	141	6,76	3,86	99,00	580	-	+1,12	+4,04	750	USD			
МТС 20	8,63	22.06.2020	-	112	6,49	6,16	113,50	483	-	-0,33	+1,33	750	USD	Ba2		BB
НКНХ 12	12,00	20.04.2012	-	49	4,03	0,13	101,03	-	-0,09	-0,10	-0,34	101	USD	Ba3		
НКНХ 15	8,50	22.12.2015	-	112	8,51	-	99,94	-	-	-	-0,32	200	USD	Ba3		
Новороссийский торг порт	7,00	17.05.2012	-	76	2,72	0,21	100,88	230	+0,10	+0,06	+0,11	300	USD			BB-
Распадская	7,50	22.05.2012	-	81	4,57	0,22	100,62	415	+0,00	+0,00	+0,03	300	USD	B1		
РЖД 17	5,74	03.04.2017	-	32	4,52	4,40	105,50	340	+0,04	+0,83	+1,00	1500	USD			BBB
РЖД 31	7,49	25.03.2031	-	23	7,37	10,17	101,20	466	-0,07	+0,58	+0,75	650	GBP			BBB
Русгидро	7,88	28.10.2015	-	57	8,60	3,03	98,28	149	+0,09	+0,01	+1,09	20 000	RUB			BB+
Северсталь 13	9,75	29.07.2013	-	149	4,40	1,34	107,23	387	-0,00	+0,05	-0,10	1250	USD	Ba2		BB
Северсталь 14	9,25	19.04.2014	-	48	4,97	1,93	108,53	439	+0,00	+0,17	+0,03	375	USD	Ba2		BB
Северсталь 16	6,25	26.07.2016	-	146	6,31	3,89	99,75	535	-	+2,05	+2,01	500	USD			BB
Северсталь 17	6,70	25.10.2017	-	54	6,75	4,68	99,75	553	-	-	+1,50	1000	USD	Ba2		BB
Синек	7,70	03.08.2015	03.08.2012	154	5,84	3,07	105,69	507	+0,06	+0,06	+1,42	250	USD	Ba1		
Совкомфлот	5,38	27.10.2017	-	56	6,16	4,84	96,29	492	-0,15	+1,39	+6,01	800	USD			
ТМК 15	5,25	11.02.2015	11.02.2013	70	4,98	2,74	100,73	428	+0,22	+1,03	+1,65	413	USD			B+
ТМК 18	7,75	27.01.2018	-	147	8,80	4,78	95,25	753	-	-	+1,28	500	USD	B1		B+

Календарь событий на 28 февраля

- ❖ Минфин США выпустит 4-недельные векселя на 40 млрд дол.
- ❖ Минфин США выпустит 49-дневные векселя на 20 млрд дол.
- ❖ ФРС выкупит в рамках программы TWIST ноты на 4,25-2 млрд дол.
- ❖ Италия выпустит 5-летние облигации на 2,5 млрд евро

- ❖ Выплата купона Москва - 60
- ❖ Выплата купона МРСК Юга - 02
- ❖ Выплата купона НОК - 03
- ❖ Выплата купона НПК Уралвагонзавод - 02
- ❖ Выплата купона Татфондбанк - 06
- ❖ Выплата купона ТрансКонтейнер - 01
- ❖ Выплата купона Уралэлектромедь - 01
- ❖ Оферта НОМОС-БАНК - БО-01
- ❖ Погашение Уралэлектромедь - 01

Заявление об ограничении ответственности, Настоящие обзоры подготовлены в информационных целях, Они ни в коем случае не являются и не должны рассматриваться как предложение купить или продать соответствующие ценные бумаги, Информация, содержащаяся в данных обзорах, получена из вызывающих доверия открытых источников, Несмотря на то, что при подготовке обзоров были предприняты необходимые меры для получения достоверной информации, ИК РУСС-ИНВЕСТ не исключает возможность включения в обзор ошибочной информации, предоставленной соответствующими источниками, и не несет за это ответственности, ИК РУСС-ИНВЕСТ, его работники и клиенты могут быть заинтересованы в покупке или продаже ценных бумаг, упомянутых в обзорах.

ИНВЕСТИЦИОННАЯ КОМПАНИЯ ИК РУСС-ИНВЕСТ

<http://www.russ-invest.com>

Москва

Тел: +7(495) 363-93-80
Факс: +7(495) 363-93-90
E-mail: mail@russ-invest.com
Адрес: Москва, 119019, 5-3/12
Нащокинский переулок

Санкт-Петербург

Тел: +7(812) 337-55-37
Факс: +7(812) 337-55-37
E-mail: spb@russ-invest.com
Адрес: 190002, СПб, Набережная р.
Фонтанки, 52

Самара

Тел: +7(846) 262-75-52
Факс: +7(846) 262-75-52
E-mail: sam@russ-invest.com
Адрес: 443067, Самара, ул. Гагарина,
Дом 95

© 2007 | ОАО «ИК РУСС-ИНВЕСТ»
Лицензия ФСФР №077-08757-000100 и №077-08755-001000
Лицензия ФСФР №177-06310-100000 и №177-06312-010000
Лицензия ФСФР №906