

## Комментарий

Минувший понедельник оказался одним из самых неактивных дней с начала года. Оборот в корпоративном сегменте составил менее 10 млрд руб., что вдвое ниже средних значений за февраль. Сильно снизилась стоимость выпусков с дюрацией от 1 до 2 лет (-0,12%), в то время как более короткие и длинные бумаги незначительно подорожали.

Лучше рынка выглядели финансовый и строительные сектора. В последнем наблюдался всплеск торговой активности практически вдвое по сравнению с месячными значениями. В аутсайдерах находились нефтегазовый (-0,16%) и розничный сегменты (-0,13%). В первом дешевели все торгуемые выпуски за исключением некоторых бумаг Газпромнефти, в которых однако не было выявлено сильного спроса.

На рынке внутреннего госдолга также сложилась низкая активность. По всему участку торговались лишь отдельные ОФЗ, существенный рост продемонстрировал средний участок (+0,35%), где драйвером выступил ОФЗ-25071, прибавивший 3,86%. На более коротком и длинном участках рост был незначительным, в итоге рынок в целом прибавил 0,17%.

## Индикаторы рынка

	Значение закрытия	Изм. к пред. дню	Изм. за 5 дн.
Золото	1734,95	+0,67%	+0,86%
Нефть Brent	121,18	-0,14%	+2,86%
5-летний CDS	210	-1,68%	-3,34%
Бивалютная корзина	34,13	-0,15%	-0,61%
Годовая ставка NDF	5,59	-0,18%	+0,72%
Mosprime o/n	4,67	+0,07	+0,09
Депозиты в ЦБ	195,09	-37,43	-103,02
Остатки на корп. сч.	803,22	-59,82	-146,55
UST 2	0,29	-	+0,01
UST 10	2,00	-	+0,07
Russia 10yr	4,10	-0,00	-0,08
China 10yr	3,50	-0,04	-0,02
India 10yr	8,19	-	+0,01
Brazil 9yr	3,22	-0,03	+0,07
Portugal 10 yr	11,78	-0,03	+0,19
Ireland 9 yr	6,88	+0,03	+0,05
Italy 10 yr	5,46	-0,09	-0,09
Greece 10 yr	31,72	-0,38	+0,34
Spain 10 yr	4,93	-0,09	-0,11

Источник: Bloomberg

Оценка: РУСС-ИНВЕСТ

## Российский долговой рынок

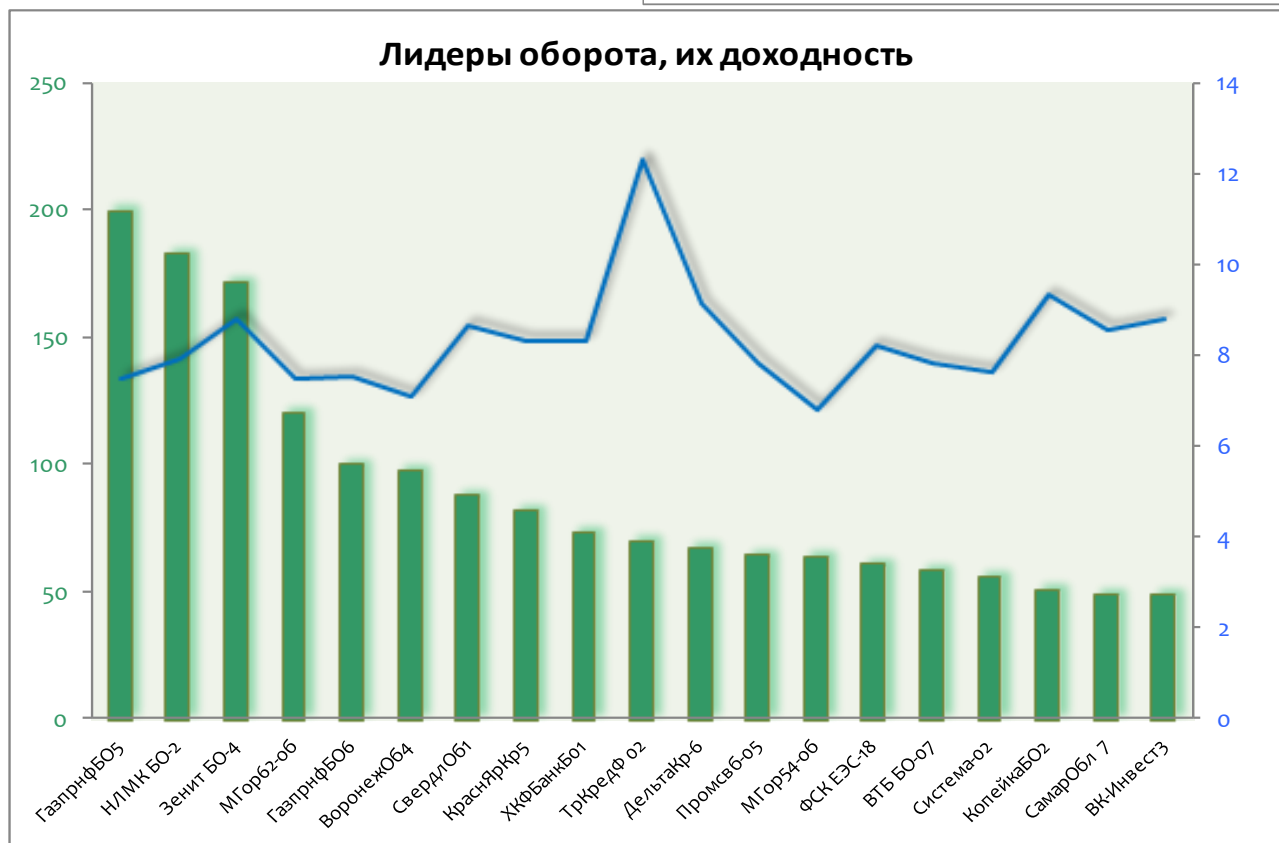
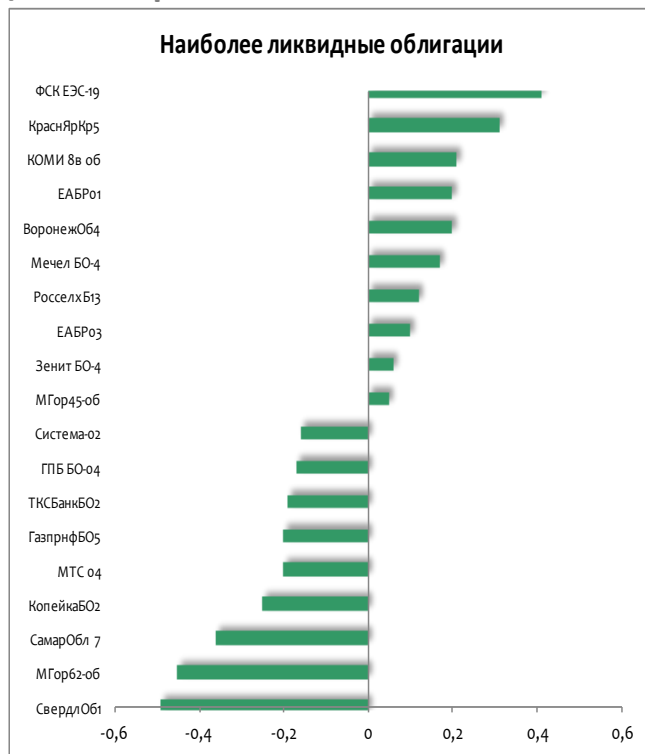

## Рынок внешнего долга

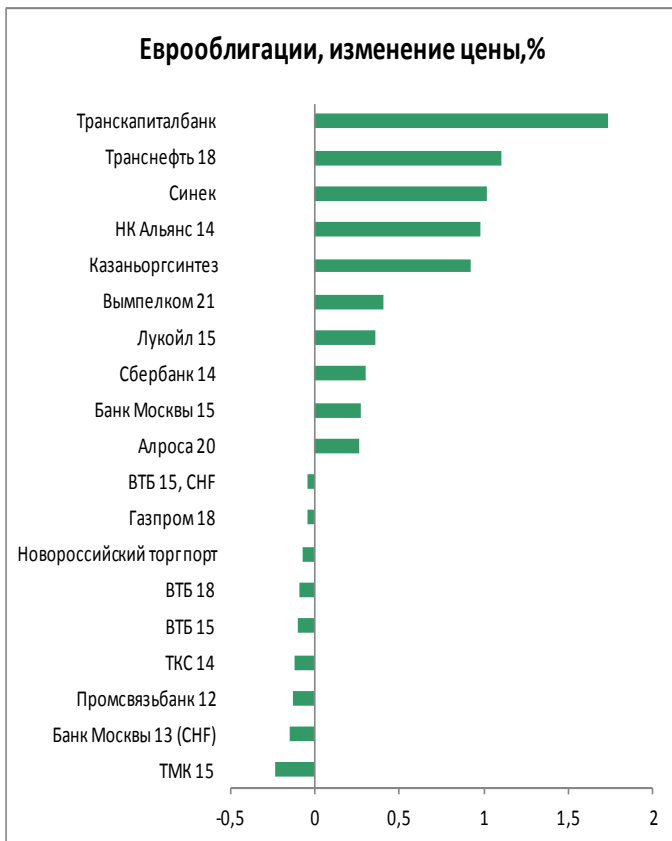

## Российский денежный рынок

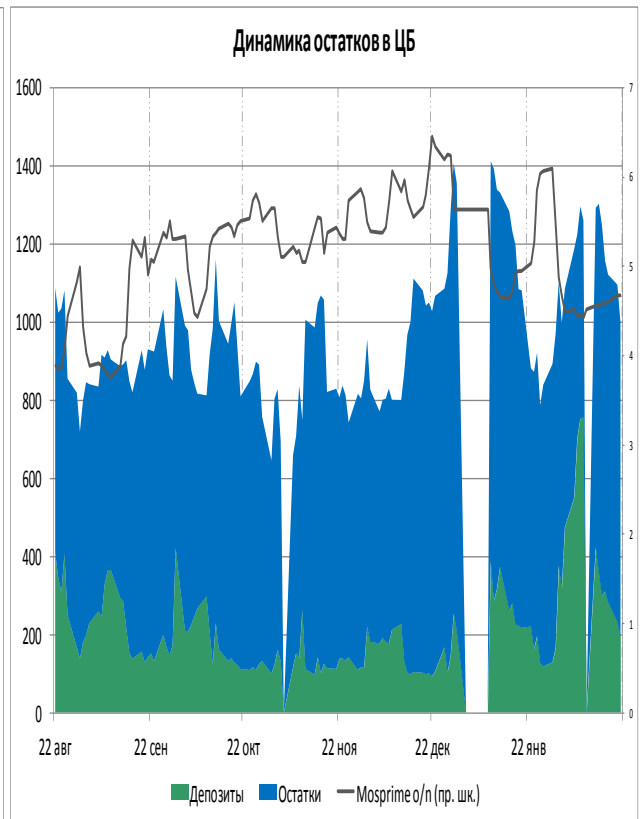
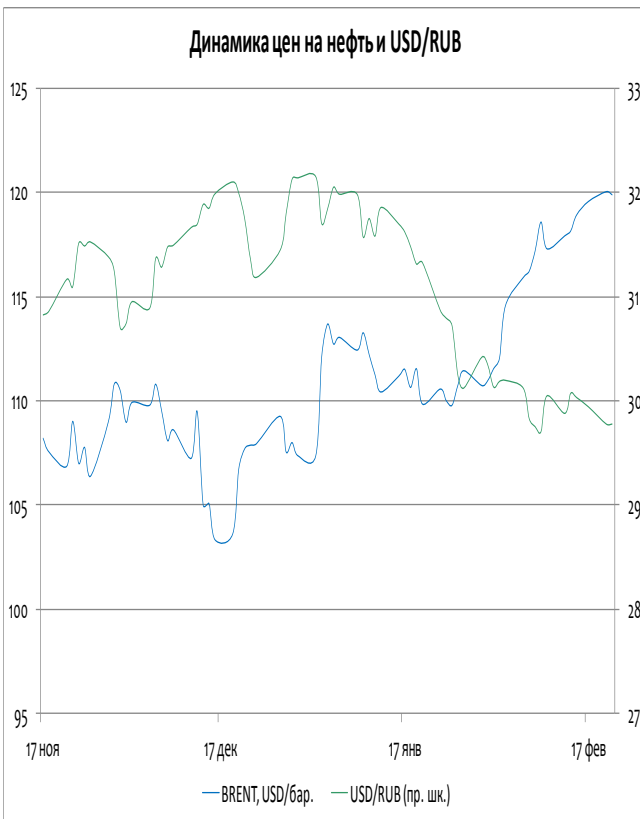
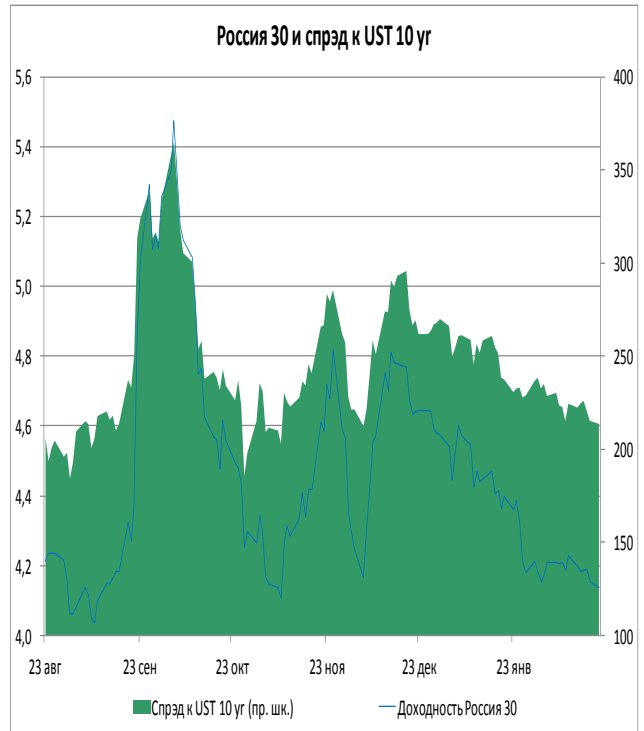

## ОФЗ доходность/дюрация

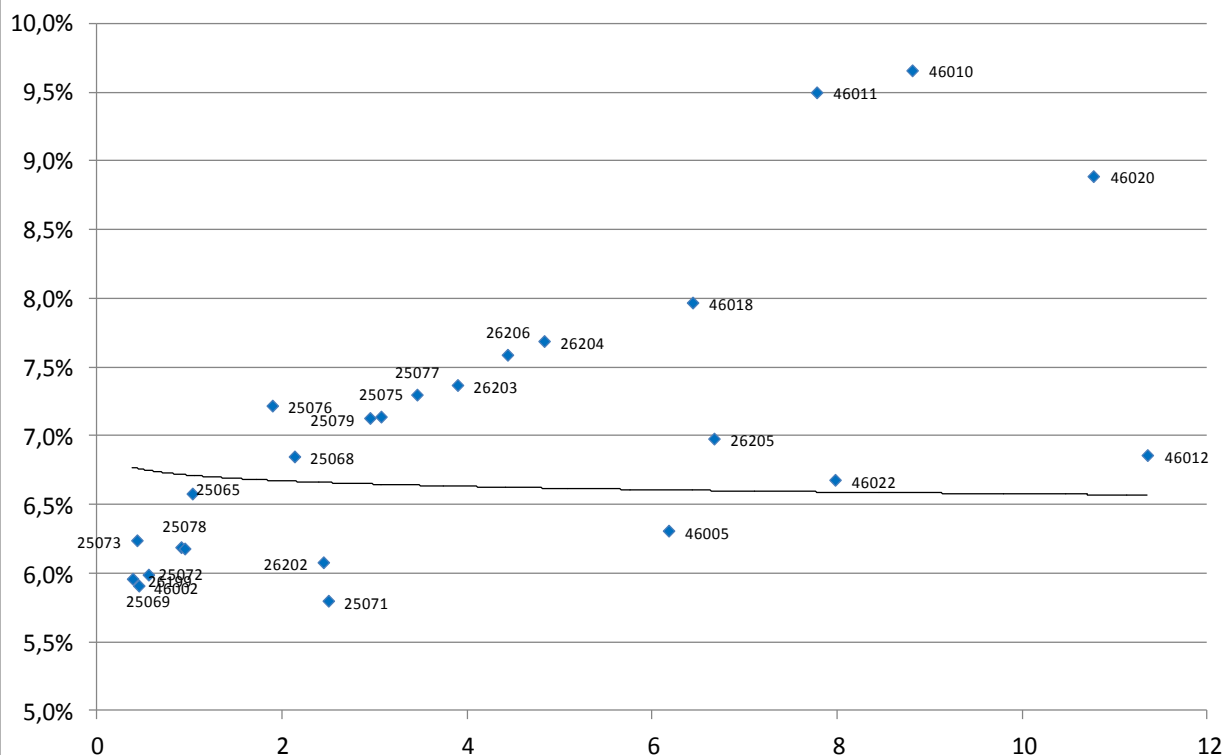

Выпуск	Купон	Погашение	Дюрация	Доходность	Посл. цена	Изм. цены	Выпуск	Купон	Погашение	Дюрация	Доходность	Посл. цена	Изм. цены
46002	8,00	08.08.2012	0,45	5,91	100,95	-	25075	6,88	15.07.2015	3,07	7,14	99,58	-
26199	6,10	11.07.2012	0,38	5,96	100,09	-	25077	7,35	20.01.2016	3,46	7,30	100,68	-
25073	6,85	01.08.2012	0,43	6,24	100,44	-0,04%	46017	7,00	03.08.2016	3,52	4,68	97,00	-
25069	10,80	19.09.2012	0,55	5,99	102,78	-	26203	6,90	03.08.2016	3,89	7,37	98,85	-
25067	11,30	17.10.2012	0,63	19,55	103,51	-	26206	7,40	14.06.2017	4,43	7,59	100,25	-
26198	6,00	02.11.2012	0,70	13,87	100,43	+0,51%	46019	0,00	20.03.2019	4,47	4,67	76,76	-
25072	7,15	23.01.2013	0,91	6,19	102,00	-	26204	7,50	15.03.2018	4,83	7,69	100,20	-
25078	6,70	06.02.2013	0,95	6,18	100,54	-	46021	6,00	08.08.2018	5,18	3,79	89,65	-
25065	12,00	27.03.2013	1,03	6,58	106,35	-	46014	7,00	29.08.2018	5,10	4,50	96,75	-
26200	6,10	17.07.2013	1,35	-5,95	99,75	-	46005	0,00	09.01.2019	6,18	6,31	62,00	-
26201	6,55	16.10.2013	1,58	-1,45	100,70	-	46018	8,00	24.11.2021	6,44	7,97	110,20	-
25076	7,10	13.03.2014	1,89	7,22	100,94	-0,01%	26205	7,60	14.04.2021	6,67	6,98	99,50	+0,40%
25068	12,00	20.08.2014	2,13	6,85	111,85	-0,04%	46022	6,50	19.07.2023	7,98	6,68	84,20	-
26202	11,20	17.12.2014	2,44	6,08	111,05	-0,16%	46011	0,00	20.08.2025	7,78	9,50	109,00	-
25071	8,10	26.11.2014	2,50	5,80	106,98	+3,86%	46010	0,00	17.05.2028	8,81	9,66	98,00	-
25079	7,00	03.06.2015	2,95	7,13	99,98	+0,07%	46020	6,90	06.02.2036	10,77	8,89	89,70	-
							46012	3,74	05.09.2029	11,35	6,86	82,00	-

# ИНВЕСТИЦИОННАЯ КОМПАНИЯ «ИК РУСС-ИНВЕСТ»

Ежедневный обзор долговых рынков

## Итоги торгов облигациями нефтегазового сектора

Выпуск	Купон	Погашение	Оферта	Дн. до след. куп.	Доходность	Дюрация	Цена посл. сделки	Z-спрэд	Изм. цены	Изм. цены за 5 дн.	Изм. цены за месяц	Объем выпуска, млн руб.	Moody's	Fitch	S&P
Башнефть 1	12,50	13.12.2016	18.12.2012	119	8,03	0,80	103,60	113	-	-0,10%	-0,39%	15 000			
Башнефть 2	12,50	13.12.2016	18.12.2012	119	8,03	0,80	103,60	134	-	-0,05%	-0,34%	15 000			
Башнефть 3	12,50	13.12.2016	18.12.2012	119	7,96	0,80	103,65	141	-	-	-0,29%	20 000			
Башнефть БО-1	9,35	02.12.2014	03.12.2013	105	9,06	1,66	100,76	195	-0,03%	+0,01%	+0,65%	10 000			
Газпром 9	7,23	12.02.2014	-	176	7,88	1,88	99,10	187	-	-0,60%	-2,93%	5 000	Baa1	BBB	BBB
Газпром 11	13,75	24.06.2014	-	126	7,37	2,06	113,77	237	-0,51%	+1,14%	-0,03%	5 000	Baa1	BBB	BBB
Газпром 13	13,12	26.06.2012	-	126	6,61	0,33	102,20	-	+0,08%	-0,05%	-0,66%	10 000	Baa1	BBB	BBB
Газпромнефть 3	14,75	12.07.2016	17.07.2012	147	6,48	0,39	103,26	-	+0,06%	-0,01%	-0,46%	8 000	Baa3		BBB-
Газпромнефть 4	8,20	09.04.2019	10.04.2018	56	8,81	4,81	98,00	141	-0,51%	-0,20%	+1,48%	10 000	Baa3		BBB-
Газпромнефть 8	8,50	02.02.2016	-	168	8,55	3,42	100,40	224	+0,60%	+0,60%	+0,20%	10 000	Baa3		BBB-
Газпромнефть 9	8,50	26.01.2021	02.02.2016	168	8,59	3,43	100,29	154	-	+0,59%	+0,29%	10 000	Baa3		BBB-
Газпромнефть 10	8,90	26.01.2021	30.01.2018	168	8,64	4,74	102,01	209	-	+1,00%	+3,10%	10 000	Baa3		BBB-
Газпромнефть БО-5	7,15	09.04.2013	-	49	7,48	1,08	99,78	250	-0,17%	-0,22%	+0,28%	10 000	Baa3		BBB-
Газпромнефть БО-6	7,15	09.04.2013	-	49	7,51	1,08	99,75	295	-0,15%	-0,25%	-0,10%	10 000	Baa3		BBB-
Газэнергосеть 1	8,00	20.06.2012	-	120	8,43	0,29	99,90	1609	-	-	+0,20%	1 500			
Газэнергосеть 2	12,00	23.04.2013	-	63	10,37	1,09	102,00	670	-	-	+0,98%	1 500			
ИтераФинанс 1	8,50	20.11.2012	-	91	10,43	0,73	98,80	460	-	-	+1,82%	5 000			
Лукойл 4	7,40	05.12.2013	-	107	7,59	1,68	99,90	101	-0,10%	-0,09%	-0,09%	6 000	Baa2	BBB-	BBB-
Лукойл БО-1	13,35	06.08.2012	-	167	7,13	0,43	102,80	361	-0,18%	-0,15%	-0,51%	5 000	Baa2	BBB-	BBB-
Лукойл БО-2	13,35	06.08.2012	-	167	6,93	0,43	102,89	528	-	-0,11%	-0,40%	5 000	Baa2	BBB-	BBB-
Лукойл БО-3	13,35	06.08.2012	-	167	6,90	0,43	102,90	351	-	-0,10%	-0,44%	5 000	Baa2	BBB-	BBB-
Лукойл БО-4	13,35	06.08.2012	-	167	7,13	0,43	102,80	375	-0,10%	-0,11%	-0,49%	5 000	Baa2	BBB-	BBB-
Лукойл БО-5	13,35	06.08.2012	-	167	7,11	0,45	102,81	-	-0,09%	-0,09%	-0,56%	5 000	Baa2	BBB-	BBB-
Лукойл БО-6	9,20	13.12.2012	-	114	7,37	0,79	101,50	327	-0,05%	-0,05%	-0,38%	5 000	Baa2	BBB-	BBB-
Лукойл БО-7	9,20	13.12.2012	-	114	7,70	0,79	101,25	53	-	-0,30%	-0,49%	5 000	Baa2	BBB-	BBB-
НК Альянс 3	9,75	21.07.2020	30.07.2013	161	11,60	1,37	98,00	536	-	-2,01%	-1,08%	5 000			
НК Альянс БО-1	9,25	04.02.2014	-	168	9,25	1,83	100,36	426	-	+0,95%	+2,67%	5 000			
Новатэк БО-1	7,50	25.06.2013	-	126	7,71	1,29	99,90	162	-	-	+0,20%	10 000	Baa3	BBB-	BBB-
Сахатранснефтегаз 2	12,20	26.07.2013	-	157	12,72	1,34	99,80	562	-0,95%	-0,70%	-0,16%	2 500			
Татнефть БО-1	7,25	20.09.2013	-	31	7,99	1,48	99,14	132	-	+0,09%	+0,14%	5 000	Ba2		NR
Транснефть 1	10,00	13.05.2019	18.05.2015	90	-	0,25	104,50		-	-	-0,79%	35 000	Baa1		BBB
Транснефть 2	9,75	01.10.2019	06.10.2015	231	4,62	0,63	103,05		-	-	-	35 000	Baa1		BBB
Транснефть 3	10,15	18.09.2019	23.09.2015	218	1,63	0,60	105,00		-0,08%	-0,17%	-0,20%	65 000	Baa1		BBB

# ИНВЕСТИЦИОННАЯ КОМПАНИЯ «ИК РУСС-ИНВЕСТ»

Ежедневный обзор долговых рынков

## Итоги торгов облигациями металлургического и горнодобывающего секторов

Выпуск	Купон	Погашение	Оферта	Дн. до след. куп.	Доходность	Дюрация	Цена посл. сделки	Z-спрэд	Изм. цены	Изм. цены за 5 дн.	Изм. цены за месяц	Объем выпуска, млн руб.	Moody's	Fitch	S&P
Алроса 20	8,95	23.06.2015	-	35	8,70	2,90	101,50	158	-	+0,04%	+0,84%	3 000	Ba3		BB-
Алроса 21	8,25	18.06.2015	20.06.2013	30	7,80	1,25	100,83	207	+0,03%	-0,07%	+0,14%	8 000	Ba3		BB-
Алроса 22	8,25	23.06.2015	25.06.2013	35	7,78	1,27	100,87	92	-	+0,12%	+0,32%	8 000	Ba3		BB-
Алроса 23	8,95	18.06.2015	-	30	8,69	2,88	101,50	185	-	-	+0,79%	7 000	Ba3		BB-
Амет Финанс 1	8,50	22.08.2013	-	2	8,68	1,38	100,00	178	-	-	+0,01%	2 000			
Белон Финанс 2	0,01	23.02.2012	-	2	73,05	0,00	99,70	5806	-	-	-0,02%	2 000			
Далур Финанс 1	10,00	05.02.2013	-	168	11,37	0,94	99,05	435	-	-	-	520			
Евраз 1	9,25	13.03.2020	22.03.2013	31	8,63	1,02	100,80	236	-	-0,15%	+0,32%	10 000			B+
Евраз 2	9,95	19.10.2020	26.10.2015	69	9,98	3,08	100,59	306	+0,29%	+0,29%	+1,58%	10 000			B+
Евраз 3	9,25	13.03.2020	22.03.2013	31	8,47	1,02	100,95	257	-	+0,25%	+0,57%	5 000			B+
Евраз 4	9,95	19.10.2020	26.10.2015	69	10,05	3,08	100,40	325	-	-0,54%	+1,64%	5 000			B+
Евраз 5	8,40	27.05.2021	02.06.2016	107	10,09	3,60	95,00	362	-	-	+3,95%	5 000			B+
Евраз 7	8,40	25.05.2021	31.05.2016	105	9,47	3,59	97,00	332	-	+6,59%	+5,15%	15 000			B+
Золото Селигдара 3	16,50	29.05.2014	31.05.2012	100	7,86	0,25	102,30	321	-	-	-1,01%	1 500			
Кокс 2	12,00	15.03.2012	-	23	8,72	0,06	100,20	377	-	-0,10%	-0,28%	5 000	B2		B
Кокс БО-2	8,70	28.05.2014	-	99	11,14	2,06	95,77	419	+0,09%	+0,70%	+0,70%	5 000	B2		B
Мечел 2	7,40	12.06.2013	-	113	9,23	1,25	98,02	254	-	-0,49%	+0,28%	5 000	B1		
Мечел 4	19,00	21.07.2016	26.07.2012	65	7,80	0,42	104,75	178	+0,33%	-0,02%	-0,51%	5 000	B1		
Мечел 5	12,50	09.10.2018	16.10.2012	56	8,70	0,63	102,55	199	-	-0,30%	-0,01%	5 000	B1		
Мечел БО-1	8,10	09.11.2012	-	80	8,61	0,70	99,75	167	-0,05%	+0,05%	-0,05%	5 000	B1		
Мечел БО-2	9,75	12.03.2013	-	21	9,23	0,99	100,70	283	+0,28%	+0,14%	+0,79%	5 000	B1		
Мечел БО-3	9,75	24.04.2013	-	64	9,53	1,10	100,45	422	-	+0,45%	+0,30%	5 000	B1		
Мечел 13	10,00	25.08.2020	01.09.2015	14	10,88	2,91	98,27	514	+0,28%	-0,13%	+0,83%	5 000	B1		
Мечел 14	10,00	25.08.2020	01.09.2015	14	10,83	2,91	98,40	417	+0,35%	+0,20%	+1,17%	5 000	B1		
Мечел 15	8,25	09.02.2021	18.02.2014	182	10,35	1,88	96,75	240	-	-	+0,78%	5 000	B1		
Мечел 16	8,25	09.02.2021	18.02.2014	182	10,41	1,88	96,65	338	-	-	+0,78%	5 000	B1		
Мечел 17	8,40	27.05.2021	02.06.2016	107	10,11	3,60	94,95	287	+3,06%	+3,06%	+1,00%	5 000	B1		
Мечел 18	8,40	27.05.2021	02.06.2016	107	10,13	3,60	94,90	292	-	+0,96%	-3,78%	5 000	B1		
Мечел 19	8,40	01.06.2021	07.06.2016	112	11,02	3,60	92,10	423	-	-0,97%	-5,85%	5 000	B1		
ММК БО-1	6,90	15.11.2012	-	86	7,74	0,72	99,50	105	-	-	+0,15%	5 000	Ba3	BB+	
ММК БО-2	0,00	12.12.2012	-				101,87	-	-	-	-	10 000	Ba3	BB+	
ММК БО-3	6,47	19.09.2013	22.03.2012	30	6,86	0,08	99,97	94	-0,01%	+0,03%	+0,07%	5 000	Ba3	BB+	
ММК БО-4	7,65	27.02.2014	-	9	7,24	1,84	101,00	198	-	+1,71%	+0,99%	5 000	Ba3	BB+	
ММК БО-5	7,65	04.04.2013	-	44	7,98	1,06	99,80	65	-	-0,50%	+0,10%	8 000	Ba3	BB+	
ММК БО-6	7,20	10.07.2014	-	142	9,03	2,21	96,55	208	-	-0,05%	+0,88%	5 000	Ba3	BB+	
ММК БО-7	7,25	22.07.2014	-	154	9,06	2,25	96,54	193	-	+0,25%	-0,27%	5 000	Ba3	BB+	
МеталлсервисФинанс 1	9,00	23.05.2012	-	92	9,31	0,24	99,95	79	-	+0,05%	-0,75%	1 500			
НЛМК БО-1	9,75	04.12.2012	-	105	7,60	0,76	101,70	43	+0,20%	-0,29%	-0,07%	5 000	Baa3	BBB-	BBB-
НЛМК БО-2	8,75	17.12.2014	19.06.2013	120	7,92	1,26	101,20	108	-0,04%	-	+0,32%	5 000	Baa3	BBB-	BBB-
НЛМК БО-3	8,75	17.12.2014	19.06.2013	120	7,87	1,26	101,25	112	-	-	+0,25%	5 000	Baa3	BBB-	BBB-
НЛМК БО-5	10,75	30.10.2012	-	70	7,33	0,67	102,33	588	-	-0,01%	-0,16%	10 000	Baa3	BBB-	BBB-
НЛМК БО-6	7,75	05.03.2013	-	14	7,89	0,98	100,00	92	-	-	-	10 000	Baa3	BBB-	BBB-
НЛМК БО-7	8,95	11.11.2014	-	84	8,70	2,42	101,00	160	+0,54%	+0,49%	+1,03%	10 000	Baa3	BBB-	BBB-
НижнеленскоеИнвест 3	0,00	16.07.2013	-	144	-	0,88	100,20		-0,05%	+0,18%	+2,19%	1 000			
Норникель БО-3	7,00	30.07.2013	-	161	7,54	1,39	99,45	48	-0,15%	-0,18%	+0,35%	15 000	Baa2	BB+	BBB-
РМКФинанс 3	10,40	15.12.2015	17.12.2013	119	12,14	1,68	97,75	568	-	-1,25%	+1,79%	3 000			
РМКФинанс 4	9,00	02.06.2016	05.06.2014	107	11,59	2,08	95,50	551	-	-	-4,19%	5 000			
Русал Братск 7	8,30	22.02.2018	27.02.2014	9	11,94	1,82	94,20	484	-0,09%	-0,28%	+1,03%	15 000			
Русал Братск 8	8,50	05.04.2021	13.04.2015	55	11,25	2,73	93,60	527	-	-0,43%	+3,15%	15 000			
Северсталь БО-1	7,50	18.09.2012	-	28	7,72	0,56	99,95	110	-0,01%	-	+0,07%	15 000		BB-	BB
Северсталь БО-2	9,75	15.02.2013	-	178	7,42	0,96	102,30	290	-	-	+0,20%	10 000		BB-	BB
Северсталь БО-4	9,75	15.02.2013	-	178	6,72	0,96	102,95	3	-	-	+0,92%	5 000		BB-	BB
Сибметинвест 1	13,50	10.10.2019	16.10.2014	58	9,26	2,24	110,25	260	-	+0,09%	+1,18%	10 000			B+
Сибметинвест 2	13,50	10.10.2019	16.10.2014	58	9,73	2,24	109,15	282	-0,05%	+0,06%	+1,36%	10 000			B+
СУЭК Финанс 1	9,35	26.06.2020	05.07.2013	136	8,49	1,30	101,30	209	+0,13%	-0,56%	+0,07%	10 000	Ba3		
ТМК БО-1	8,85	22.10.2013	-	63	9,17	1,54	99,80	333	-	-0,20%	+3,71%	5 000	B1		
Уралэлектромедь 1	8,25	28.02.2012	-	7	8,27	0,02	100,00	311	-	-	-	3 000			
ЧТПЗ БО-1	12,50	04.12.2012	05.06.2012	105	10,12	0,28	100,69	338	-	+0,19%	-0,31%	5 000			
ЧТПЗ 3	8,00	21.04.2015	24.04.2012	63	21,10	0,15	98,00	1371	-	-	-0,58%	8 000			

## Итоги торгов облигациями химического сектора

Выпуск	Купон	Погашение	Оферта	Дн. до след. куп.	Доходность	Дюрация	Цена посл. сделки	Z-спрэд	Изм. цены	Изм. цены за 5 дн.	Изм. цены за месяц	Объем выпуска, млн руб.	Moody's	Fitch	S&P
Акрон 2	8,20	19.09.2013	-	30	9,77	1,46	98,06	76	-	-	-1,46%	3 500	B1	B+	
Акрон 3	13,85	20.11.2013	23.05.2012	92	8,48	0,24	101,32	210	-	-0,47%	-0,97%	3 500	B1	B+	
Акрон 4	7,95	18.05.2021	27.05.2014	98	9,13	2,08	98,00	210	+1,02%	+1,19%	+1,53%	3 750	B1	B+	
Акрон 5	7,95	18.05.2021	27.05.2014	98	9,64	2,08	97,05	211	-	+0,99%	+0,57%	3 750	B1	B+	
Еврохим 2	8,90	26.06.2018	30.06.2015	133	9,06	2,94	100,10	264	+1,10%	-0,15%	+0,70%	5 000		BB	
Еврохим 3	8,25	14.11.2018	18.11.2015	92	9,03	3,23	98,15	182	-	-	+3,20%	5 000		BB	BB
Куйбышевазотинвест 4	8,60	07.04.2016	10.04.2014	51	10,84	1,94	96,31	278	-0,51%	+0,32%	+1,15%	2 000			
Нижекамскнефтехим 4	10,00	26.03.2012	-	34	358,34	0,01	87,05		-	-	-	1 500	Ba3		
Полипласт 2	12,25	11.03.2014	11.09.2012	21	14,43	0,53	99,10	705	-	-0,40%	-0,50%	800			
Сибур Холдинг 1	10,47	01.11.2012	-	72	4,74	0,67	103,90	-	-	-	-	1 500	Ba2		
Сибур Холдинг 2	13,50	13.03.2015	-					-	-	-	-	30 000	Ba2		
Сибур Холдинг 3	9,25	13.03.2015	-		1,58	0,06	100,50	-	-	-	-	30 000	Ba2		
Сибур Холдинг 4	7,30	13.03.2015	-		7,42	0,55	100,00	29,98	-	-	-	30 000	Ba2		
Сибур Холдинг 5	8,00	13.03.2015	-		8,15	1,01	100,00	131,34	-	-	-	30 000	Ba2		
Уралкалий БО-1	8,25	17.02.2014	-	181	6,73	1,88	103,00	-	-	-	-	30 000			

# ИНВЕСТИЦИОННАЯ КОМПАНИЯ «ИК РУСС-ИНВЕСТ»

Ежедневный обзор долговых рынков

## Итоги торгов облигациями телекоммуникационного сектора

Выпуск	Купон	Погашение	Оферта	Дн. до след. куп.	Доходность	Дюрация	Цена посл. сделки	Z-спрад	Изм. цены	Изм. цены за	Изм. цены за	Объем выпуска, млн руб.	Moody's	Fitch	S&P
										5 дн.	месяц				
АФК Система 1	9,75	07.03.2013	-	16	7,24	0,97	102,60	121	-	-	+0,61%	6 000	Ba3	BB-	BB
АФК Система 2	14,75	12.08.2014	14.08.2012	175	7,57	0,46	103,38	65	-0,16%	-0,17%	-0,63%	20 000	Ba3	BB-	BB
АФК Система 3	12,50	24.11.2016	29.11.2012	100	7,94	0,74	103,44	324	-	-0,42%	-0,30%	19 000	Ba3	BB-	BB
АФК Система 4	7,65	15.03.2016	-	28	8,28	2,44	98,87	121	-	+0,61%	+2,90%	19 500	Ba3	BB-	
ВК Инвест 1	9,25	19.07.2013	-	150	7,94	1,34	101,90	373	-	+0,25%	+0,88%	10 000			
ВК Инвест 3	7,40	08.07.2014	-	140	8,79	2,20	97,44	361	+0,04%	+0,14%	+0,67%	10 000			
ВК Инвест 6	8,30	13.10.2015	-	56	9,17	3,13	97,95	201	+0,05%	-0,25%	+0,97%	10 000			
ВК Инвест 7	8,30	13.10.2015	-	56	9,01	3,13	98,40	193	-	+0,41%	+1,42%	10 000			
МТС 1	7,00	17.10.2013	-	58	7,11	1,55	100,00	449	-	-	-	10 000	Ba2	BB+	BB
МТС 2	7,75	20.10.2015	-	63	8,74	3,17	97,50	185	-0,06%	-0,06%	-0,06%	10 000	Ba2	BB+	BB
МТС 3	8,00	12.06.2018	18.06.2013	119	8,15	1,27	100,00	251	-	-	+0,10%	10 000	Ba2	BB+	BB
МТС 4	7,60	13.05.2014	-	84	8,34	2,02	98,50	130	-0,19%	+0,11%	-0,48%	15 000	Ba2	BB+	BB
МТС 5	14,25	19.07.2016	24.07.2012	154	7,09	0,41	102,76	7	-0,06%	-0,04%	-0,48%	15 000	Ba2	BB+	BB
МТС 7	8,70	07.11.2017	-	84	9,15	4,49	98,86	252	+0,36%	+0,37%	+1,68%	10 000	Ba2	BB+	
МТС 8	8,15	03.11.2020	10.11.2015	84	8,78	3,21	98,58	174	-	+0,03%	+0,18%	15 000	Ba2	BB+	
Ростелеком 1	6,60	08.08.2013	-	170	7,85	1,18	98,75	90	-	-	-	1 923			BB+
Ростелеком 3	8,50	13.03.2012	-	21	6,35	0,05	100,12	1070	-0,01%	+0,02%	-0,38%	1 200			BB+
Ростелеком 4	6,50	03.04.2013	-	43	7,22	0,83	99,50	-	-	-	-	1 683			BB+
Ростелеком 5	7,60	30.05.2012	-	99	5,75	0,26	100,50	-	-	+0,30%	+0,01%	1 012			BB+
Ростелеком 6	7,80	30.05.2012	-	99	6,99	0,26	100,23	-	-	-0,02%	+0,01%	2 000			BB+
Ростелеком 8	6,65	03.09.2013	-	105	5,04	0,77	100,00	-	-	-	-	3 000			BB+
Ростелеком 10	8,93	21.05.2013	-	1	-	0	100	0	-	-	+0,20%	1 400			BB+
Ростелеком 11	11,70	24.07.2019	-	71	11,69	4,65	102,25	412	-	-	-0,53%	3 000			BB+
Ростелеком 12	15,00	17.07.2012	22.02.2012	147				-	-	-	-	1 500			BB+
Ростелеком 13	6,50	17.10.2012	-	57	5,74	0,64	100,52	-	-	-	-	2 000			BB+
Ростелеком 14	11,40	18.10.2012	-					-	-	-	-	1 000			BB+
Ситроникс БО-1	11,75	18.06.2013	19.06.2012	119	12,00	0,30	99,99	554	-	+0,02%	+0,69%	2 000	B3		
Ситроникс БО-2	10,75	07.10.2013	08.10.2012	48	13,84	0,60	98,42	665	-0,06%	+0,12%	+0,43%	3 000	B3		
Таттелеком 4	8,25	01.11.2012	-	72	9,67	0,68	99,19	580	-	-	-	1 500		BB	

# ИНВЕСТИЦИОННАЯ КОМПАНИЯ «ИК РУСС-ИНВЕСТ»

Ежедневный обзор долговых рынков

## Итоги торгов облигациями секторов с/х, розницы и торговли

Выпуск	Купон	Погашение	Оферта	Дн. до след. куп.	Доходность	Дюрация	Цена посл. сделки	Z-спрэд	Изм. цены	Изм. цены за 5 дн.	Изм. цены за месяц	Объем выпуска, млн руб.	Moody's	Fitch	S&P
Аптека 36,6	18,00	05.06.2012	-	14	13,93	0,16	100,74	671	-0,02%	-0,02%	+0,08%	2000			
Агросоюз 2	17,00	28.03.2012	-	36	95,64	0,06	95,00	6720	-	-	-	1500			
ВБД 3	7,45	27.02.2013	-	8	8,39	0,97	99,26	103	-	-0,34%	+0,49%	5000	Ba3		
ВБД БО-1	7,35	11.10.2013	12.10.2012	52	7,38	0,62	100,05	32	-	-	-	3000	Ba3		
ВБД БО-2	7,35	11.10.2013	12.10.2012	52	7,38	0,62	100,05	32	-	-	-	3000	Ba3		
ВБД БО-3	7,35	11.10.2013	12.10.2012	52	8,27	0,62	99,52	21	-	-	-	3000	Ba3		
ВБД БО-6	7,90	27.06.2013	-	128	9,73	1,29	98,00	279	-	-	-0,71%	5000	Ba3		
ВБД БО-7	7,90	27.06.2013	-	128	8,03	1,29	100,01	117	-	-	-	5000	Ba3		
ВБД БО-8	7,35	11.10.2013	12.10.2012	52	7,38	0,62	100,05	32	-	-	-	5000	Ba3		
Виктория Финанс БО-1	8,00	12.02.2013	-	175				-	-	-	-	1500			
Детский мир 1	8,50	26.05.2015	-	105	11,01	2,85	94,00	358	-	+1,08%	+2,13%	1150			
Карусель Финанс 1	12,00	12.09.2013	-	23	6,62	1,40	108,00	-	-	-	-	3000			
Комос Груп БО-1	11,00	17.07.2014	-	149	12,82	1,49	97,99	865	-	+2,07%	+2,03%	1500			
Колейка БО-1	9,50	23.07.2013	24.07.2012	63	8,27	0,42	100,60	161	+0,12%	+0,15%	+0,55%	3000			
Колейка БО-2	9,00	01.10.2013	-	42	9,30	1,50	100,00	227	-0,25%	-	+1,30%	3000			
Кубанская нива 1	15,50	20.02.2014	-	2	13,53	1,68	104,10	634	-	-	-1,43%	600			
Магнит БО-1	8,25	09.09.2013	-	20	8,82	1,44	99,45	138	-	-	-0,05%	1000			
Магнит БО-2	8,25	09.09.2013	-	20	8,96	1,43	99,26	204	-	-	-	1000			
Магнит БО-3	8,25	09.09.2013	-	20	8,82	1,44	99,45	141	-	-	+0,19%	1500			
Магнит БО-4	8,25	09.09.2013	-	20	8,85	1,44	99,40	152	-	+0,10%	+0,15%	2000			
Магнит БО-5	8,00	28.02.2014	-	10	8,96	1,84	98,60	206	-0,30%	-0,70%	-0,41%	5000			
Магнит БО-6	7,75	22.04.2014	-	63	8,97	1,99	98,00	146	-	-0,51%	+0,46%	5000			
Магнит Финанс 2	8,20	23.03.2012	-	31	7,12	0,08	100,09	153	-	+0,08%	+0,01%	5000			
Микояновский 2	11,30	07.02.2013	-	170	10,41	0,94	101,02	1675	-	-	-	2000			
Мираторг Финанс 1	6,00	02.08.2012	-	163	12,02	0,42	97,59	242	-	-	-0,47%	2500			
Мираторг Финанс БО-1	8,75	29.07.2014	-	161	9,03	2,23	99,80	333	+0,10%	+0,05%	-0,20%	3000			
Разгуляй БО-16	12,00	07.05.2014	07.11.2012	78	12,29	0,68	100,00	610	-	-	+0,01%	3000			
Разгуляй Финанс 3	17,00	16.03.2012	-	24	6,65	0,06	100,66	1436	-	-	+0,16%	3000			
Разгуляй Финанс 4	0,00	22.05.2013	-	92	13,89	1,25	85,00	6272	-	-	-	3000			
Русское море 1	12,00	14.06.2012	-	23	11,48	0,31	100,29	321	-	+0,04%	-0,22%	2000			
Сибирская Аграрная Группа	0,00	12.09.2012	-	22	-	0,56	103,00	-	-	-	-	1000			
Синергия 3	8,00	18.08.2014	-	181	8,16	2,31	100,00	115	-	-	-	2500			
Синергия БО-1	9,75	03.10.2013	04.10.2012	44	9,42	0,60	100,30	107	+0,15%	+0,10%	-	3000			
Х-5 1	7,95	01.07.2014	-	133	9,23	2,18	97,74	126	-	-0,01%	-2,31%	9000			B+/*
Х-5 4	7,75	02.06.2016	05.06.2014	107	9,17	2,11	97,50	174	-	+0,04%	+1,03%	8000			B+/*
Черкизово БО-3	8,25	08.11.2013	-	80	9,35	1,60	98,60	236	-	+0,36%	+1,27%	3000	B2		

## Итоги торгов облигациями транспортного сектора

Выпуск	Купон	Погашение	Оферта	Дн. до след. куп.	Доходность	Дюрация	Цена посл. сделки	Z-спрэд	Изм. цены	Изм. цены за		Объем выпуска, млн руб.	Moody's	Fitch	S&P
										5 дн.	месяц				
Авиакомпания Сибирь 1	18,00	17.07.2012	-	147	9,60	0,38	103,30	341	-	+0,10%	+0,29%	2 300			
Аэрофлот БО-1	7,75	08.04.2013	-	48	7,71	1,07	100,18	59	-	-0,12%	-0,01%	6 000		BB+	
Аэрофлот БО-2	7,75	08.04.2013	-	48	7,64	1,07	100,25	47	+0,10%	+0,10%	+0,25%	6 000		BB+	
МоstrarсавтоФинанс 1	11,80	18.12.2012	-	119	25,88	0,80	91,00	1759	-	-	-	7 500			NR
Новая перевозочная компания 1	9,25	10.07.2015	-	52	10,56	1,72	98,50	389	-	+1,03%	-0,51%	3 000			
Почта России 1	8,25	22.03.2016	25.03.2014	35	8,91	1,90	99,10	278	-0,15%	-	-0,40%	7 000			
РЖД7	7,55	07.11.2012	-	78	7,09	0,69	100,38	5	-	-0,02%	-0,14%	5 000	Baa1	BBB	
РЖД9	6,90	13.11.2013	-	85	7,56	1,63	99,15	71	-	-0,05%	+0,76%	15 000	Baa1	BBB	BBB
РЖД10	15,00	06.03.2014	-	16	7,60	1,74	114,00	67	-0,03%	+0,07%	+0,27%	15 000	Baa1	BBB	BBB
РЖД11	7,80	18.11.2015	-	92	8,26	3,26	99,04	118	+0,12%	+0,24%	+1,15%	15 000	Baa1	BBB	BBB
РЖД12	0,10	16.05.2019	-	93	8,36	0,24	98,00	18	+0,36%	+0,36%	-0,58%	15 000	Baa1	BBB	BBB
РЖД13	0,10	06.03.2014	08.03.2012	15	23,44	0,04	99,05		-	-	+0,71%	15 000	Baa1	BBB	BBB
РЖД14	9,98	07.04.2015	10.04.2012	49	6,36	0,13	100,45		-0,04%	-0,03%	-0,20%	15 000	Baa1	BBB	BBB
РЖД15	10,38	20.06.2016	24.12.2012	125	3,78	0,34	102,21		-	+0,01%	-0,04%	15 000	Baa1	BBB	BBB
РЖД16	7,90	05.06.2017	08.06.2016	111	8,42	3,66	98,71	208	-	-0,03%	+0,99%	15 000	Baa1	BBB	BBB
РЖД17	10,62	16.07.2018	22.07.2013	153	0,98	0,42	104,00		-	-	-0,19%	15 000	Baa1	BBB	BBB
РЖД18	10,82	15.07.2019	21.07.2014	153	-	0,42	105,55		-	-0,09%	-0,27%	15 000	Baa1	BBB	BBB
РЖД19	8,15	08.07.2024	16.07.2018	153	8,30	5,08	100,05	117	+0,05%	-2,46%	+2,05%	10 000	Baa1	BBB	BBB
РЖД23	9,00	16.01.2025	29.01.2015	163	8,02	2,64	102,91	98	+0,19%	+0,26%	+0,84%	15 000	Baa1	BBB	BBB
РЖД БО-1	9,40	05.12.2012	-	106	7,25	0,77	101,70	478	-	-0,25%	-0,25%	15 000	Baa1	BBB	BBB
Трансаэро 1	11,85	23.10.2013	25.04.2012	64	10,74	0,16	100,20	471	+0,14%	+0,10%	-0,49%	3 000			
Трансконтейнер 1	9,50	26.02.2013	-	7	8,10	0,95	101,49	127	-	-	-0,26%	3 000	Ba3	BB+ *	
Трансконтейнер 2	8,80	04.06.2015	-	107	8,82	2,29	100,35	179	-	-0,20%	+0,55%	3 000	Ba3	BB+ *	
ЮтэйрФинанс БО-1	12,50	26.03.2013	-	35	9,92	1,02	103,00	385	-	-0,51%	+0,87%	1 500			
ЮтэйрФинанс БО-2	12,50	26.03.2013	-	35	9,00	1,02	103,90	341	-	-	-1,54%	1 500			
ЮтэйрФинанс БО-3	9,45	19.12.2013	-	30	7,90	1,68	103,00	98	-	-	-10,68%	1 500			
ЮтэйрФинанс БО-4	9,00	26.03.2014	-	36	11,32	1,90	96,53	570	-	+0,55%	+1,58%	1 500			
ЮтэйрФинанс БО-5	9,00	26.03.2014	-	36	9,88	1,90	99,00	444	-	+3,66%	+5,05%	1 500			

## Итоги торгов облигациями электроэнергетического сектора

Выпуск	Купон	Погашение	Оферта	Дн. до след. куп.	Доходность	Дюрация	Цена посл. сделки	Z-спрэд	Изм. цены	Изм. цены за 5 дн.	Изм. цены за месяц	Объем выпуска, млн руб.	Moody's	Fitch	S&P
Атомэнергопром 6	7,50	15.08.2014	-	176	7,93	2,28	99,00	149	-	-	-	10 000			BBB
ДГК1	7,75	08.03.2013	-	17	7,77	0,99	100,12	95	-	-	-	5 000			
ЕЭСК2	8,74	05.04.2012	-	44	8,78	0,11	100,00	257	-	-	-	1 000			
Иркутскэнерго 1	15,50	28.11.2013	-	100	11,86	1,57	106,15	512	-	-	-	5 000			NR
Иркутскэнерго БО-1	7,60	08.04.2014	-	49	8,82	1,95	98,02	185	-	-	-	3 000			NR
Квадра1	8,00	31.05.2012	-	100	12,05	0,25	99,00	489	-	-	-	5 000			
Кузбассэнерго Финанс 1	8,05	14.06.2021	23.06.2014	125	8,15	2,15	100,10	290	-	-	-	10 000			
Кузбассэнерго Финанс 2	8,70	15.04.2021	21.04.2016	65	10,13	3,47	96,00	337	-	-	+3,13%	5 000			
Ленэнерго 3	8,02	18.04.2012	-	57	7,13	0,15	100,14	122	-	-0,06%	-0,16%	3 000	Ba2		
Мосэнерго 2	7,65	18.02.2016	23.02.2012	2	17,64	0,00	99,95	1183	-	-0,05%	-0,11%	5 000			BB
Мосэнерго 3	10,25	28.11.2014	30.11.2012	101	7,18	0,75	102,35	178	-	-	-0,20%	5 000			BB
МОЭК	6,35	25.07.2013	-	65	6,50	1,37	100,00	-	-	-	-	6 000		BB+	BB
МРСК Урала 1	8,60	22.05.2012	-	91	8,69	0,23	100,00	171	-	-	-	1 000			
МРСК Юга 2	8,10	26.08.2014	-	7	9,97	2,23	96,43	288	-	-	-0,59%	6 000			
ОГК 5 БО-15	7,50	18.06.2013	19.06.2012	119	7,43	0,31	100,05	50	-	-0,05%	-0,10%	4 000	Ba3		
ОГК 5 БО-18	7,10	25.06.2014	-	127	8,21	2,17	98,00	171	-	-	+1,28%	5 000	Ba3		
ОГК 2 2	7,25	19.04.2012	-	58	10,61		99,51	256	-	-	-	5 000			
Русгидро 1	8,00	12.04.2021	18.04.2016	62	8,53	3,52	98,75	146	-	+0,15%	+1,22%	10 000	Ba1	BB+	BB+
Русгидро 2	8,00	12.04.2021	18.04.2016	62	8,52	3,52	98,78	145	-0,06%	+0,80%	+0,38%	5 000	Ba1	BB+	BB+
ТГК 1 1	8,50	11.03.2014	13.03.2012	21	7,61	0,05	100,05	199	-0,09%	-0,09%	-0,30%	4 000			
ТГК 1 2	6,70	01.07.2014	02.07.2013	133	8,49	1,31	97,95	199	-	+0,44%	+0,45%	5 000			
ТГК 2 БО-1	9,00	17.09.2013	-	28	10,67	1,44	98,00	542	-	+0,01%	+2,09%	5 000		CCC	
ТГК 5 1	8,75	06.10.2017	11.10.2013	52	8,93	1,52	100,00	226	-	-	+0,50%	5 000			
ТГК 6 1	8,30	24.08.2017	29.08.2013	9	9,22	1,40	99,00	240	-	-0,30%	-0,61%	5 000			
ТГК 9 1	8,10	07.08.2017	12.08.2013	174	9,27	1,42	98,70	245	-0,30%	-0,50%	-0,30%	7 000			
Тюменьэнерго 2	8,70	29.03.2012	-	37	7,29	0,09	100,14	594	+0,14%	+0,14%	-0,21%	2 700			
Фортум 2	0,00	06.02.2013	-	169	1,05	0,96	99,00	-	-	-	-	5 000			
ФСК 6	7,15	15.09.2020	24.09.2013	35	7,55	1,49	99,60	227	-	+0,10%	+0,25%	10 000	Baa2		BBB
ФСК 7	7,50	16.10.2020	23.10.2015	66	8,54	3,20	97,30	141	+0,26%	+0,13%	+1,03%	5 000	Baa2		BBB
ФСК 8	7,15	15.09.2020	24.09.2013	35	7,55	1,49	99,60	227	-	+0,07%	+0,35%	10 000	Baa2		BBB
ФСК 9	7,99	16.10.2020	20.10.2017	66	8,64	4,51	97,90	179	-	-	+1,94%	5 000	Baa2		BBB
ФСК 10	7,75	15.09.2020	22.09.2015	35	8,41	3,09	98,49	187	-	+0,19%	+1,06%	10 000	Baa2		BBB
ФСК 11	7,99	16.10.2020	20.10.2017	66	8,57	4,54	98,20	140	-	-	+1,78%	10 000	Baa2		BBB
ФСК 13	8,50	22.06.2021	-	133	8,91	6,53	98,60	143	-0,20%	-0,40%	+2,63%	10 000	Baa2		BBB
ФСК 15	8,75	12.10.2023	23.10.2014	65	8,18	2,38	101,70	135	+0,06%	-	+0,83%	10 000	Baa2		BBB
ФСК 18	8,50	27.11.2023	09.06.2014	111	8,19	2,10	100,95	144	-0,12%	-0,05%	+0,49%	15 000	Baa2		BBB
ФСК 19	7,95	06.07.2023	12.07.2018	149	8,73	5,08	97,10	148	+0,31%	-0,05%	+1,17%	20 000	Baa2		BBB
Якутскэнерго 2	10,30	09.03.2012	-	17	5,67	0,05	100,21	238	+0,01%	-0,04%	-0,01%	1 200		BB *+	
Якутскэнерго БО-1	8,25	03.09.2013	-	14	7,69	1,42	101,00	223	+1,19%	+0,90%	+1,34%	3 000		BB *+	

# ИНВЕСТИЦИОННАЯ КОМПАНИЯ «ИК РУСС-ИНВЕСТ»

Ежедневный обзор долговых рынков

## Итоги торгов облигациями муниципального сектора

Выпуск	Купон	Погашение	Оферта	Дн. до след. куп.	Доходность	Дюрация	Цена посл. сделки	Z-спрэд	Изм. цены	Изм. цены за 5 дн.	Изм. цены за месяц	Объем выпуска, млн руб.	Moody's	Fitch	S&P
Белгородская обл 3	7,98	14.05.2013	-	83	8,02	1,17	100,11	79	-	-	+0,11%	1 500	Ba1		
Волгоград 4	17,50	07.11.2012	-	77	7,37	0,68	107,10	77	+0,09%	-	-0,14%	1 100	Ba3		
Волгоград 5	9,50	17.12.2015	-	30	6,45	2,51	108,00	-	-	-	-	1 000	Ba3		
Волгоградская обл 1	7,55	15.05.2012	-	84	7,16	0,22	100,10	124	-	-	+1,40%	1 000	BB-		NR
Волгоградская обл 2	9,33	12.06.2012	-	112	8,07	0,29	100,40	40	-	-	-0,05%	1 000	BB-		NR
Волгоградская обл 4	8,25	04.06.2014	-	106	8,34	1,32	99,42	156	-	-	+2,43%	2 000	BB-		
Волгоградская обл 5	8,00	04.05.2016	-	201	8,45	2,75	97,85	152	-	-0,04%	-0,15%	3 000	BB-		
Вологодская обл 2	10,65	14.12.2016	-	29	9,82	3,79	104,50	254	-	+0,29%	+2,92%	2 510			
Воронежская обл 1	9,00	25.06.2012	-	125	7,06	0,32	100,67	323	+0,21%	+0,05%	+0,42%	1 000	BB		
Иркутская обл 6	9,15	22.11.2012	-	53	6,80	0,45	101,10	109	-	-	+0,05%	3 800			
Казань 7	8,75	17.12.2014	-	29	9,03	1,58	100,01	207	-	-1,95%	-0,49%	2 000	B+		
Казань 8	8,00	21.12.2016	-	36	8,24	4,01	100,00	102	-	-	-	2 000	B+		
Калужская обл 3	8,85	29.11.2012	-	9	7,44	0,74	101,20	26	-	-	-2,77%	1 000	BB		
Калужская обл 4	10,01	26.06.2013	-	36	8,98	0,81	101,00	322	-	-	+3,96%	1 500	BB		
Калужская обл 5	8,20	19.05.2016	-	2	8,36	3,20	100,25	121	-	-	-0,65%	2 500	BB		
Карелия 11	9,70	10.05.2012	-	79	6,41	0,20	100,70	227	-	-	-0,15%	800	BB-		
Карелия 13	9,71	18.06.2015	-	30	5,23	1,47	106,65	136	-	+6,12%	+4,27%	1 036	BB-		
Карелия 14	9,99	30.11.2016	-	101	8,91	2,21	102,55	226	-	-	+0,63%	1 000	BB-		
Коми 7	8,00	22.11.2013	-	92	7,39	1,20	100,85	50	-	-	+0,74%	1 000	Ba2	BB+	
Коми 8	7,00	03.12.2015	-	12	8,96	2,78	93,30	191	+0,20%	-1,79%	+0,32%	1 000	Ba2	BB+	
Коми 9	7,75	18.10.2014	-	57	8,31	1,97	98,00	175	-	-	-	2 100	Ba2	BB+	
Коми 10	9,50	15.12.2016	-	109	9,02	2,87	101,40	197	-	+0,80%	+0,79%	1 155	Ba2	BB+	
Костромская обл 5	9,00	20.12.2012	-	30	7,97	0,80	101,00	128	-	-	-0,20%	3 000	B+		
Костромская обл 6	9,50	17.11.2016	-	2	9,87	2,38	99,94	270	-	-	+1,04%	4 000	B+		
Краснодар 1	8,50	03.07.2013	-	134	8,24	1,26	100,50	158	-0,05%	-0,20%	-0,25%	1 100	Ba2		
Краснодар 2	9,00	05.11.2015	-	79	8,85	1,80	100,55	166	-	+0,25%	+0,15%	1 100	Ba2		
Краснодарская обл 2	6,00	14.12.2012	-	115	7,41	0,80	99,00	47	-	-	+1,01%	1 500	BB		NR
Краснодарская обл 3	8,30	27.09.2014	-	35	8,23	1,90	100,10	139	-	-	+0,20%	4 000	BB		
Красноярский Край 4	10,64	08.11.2012	-	79	7,03	0,70	102,50	38	-	-	-0,05%	10 200	Ba2	BB+	BB+
Красноярский Край 5	9,50	29.11.2016	-	105	8,33	2,11	102,21	141	+0,21%	+0,35%	+0,86%	9 000	Ba2	BB+	
Ленинградская обл 2	12,00	05.12.2014	-	108	8,11	2,42	109,50	154	-	-	-	1 300	BB		BB+
Липецкая обл 6	8,98	05.06.2013	-	106	7,41	0,77	101,25	44	-	-	+0,10%	1 500	NR		
Москва 39	8,00	21.07.2014	-	151	7,67	2,24	99,25	75	-0,21%	-0,25%	+9,31%	10 000	BBB		BBB
Москва 44	8,00	24.06.2015	-	124	7,47	2,99	99,33	64	-0,81%	+0,52%	-0,09%	20 000	BBB		BBB
Москва 45	8,00	27.06.2012	-	127	6,71	0,34	100,46	-	-0,14%	-0,04%	-0,04%	15 000	BBB		BBB
Москва 48	8,00	11.06.2022	-	111	8,19	7,24	90,51	71	-	+0,39%	-0,14%	30 000	BBB		BBB
Москва 49	8,00	14.06.2017	-	114	8,02	4,44	96,60	77	-0,31%	-0,41%	-0,47%	22 885	BBB		BBB
Москва 53	8,00	01.09.2013	-	9	6,96	1,42	100,25	20	-	-0,15%	+1,25%	11 166	BBB		BBB
Москва 54	8,00	05.09.2012	-	13	6,79	0,52	100,20	10	-0,05%	-0,15%	-0,15%	15 000	BBB		BBB
Москва 56	8,00	22.09.2016	-	30	7,71	3,86	97,89	71	-	+0,66%	+1,22%	20 000	BBB		BBB
Москва 61	15,00	03.06.2013	-	11	6,76	1,16	110,25	5	-0,05%	-0,41%	-0,86%	11 937	BBB		BBB
Москва 62	14,00	08.06.2014	-	16	7,44	1,99	111,50	53	-0,45%	-0,49%	-0,58%	31 991	BBB		BBB
Москва 63	15,00	10.12.2013	-	18	6,62	1,59	114,42	-	-	-	-1,38%	15 000	BBB		BBB
Москва 64	13,00	16.11.2015	-	85	9,42	3,05	110,21	144	+0,16%	-1,61%	-4,93%	40 000	BBB		BBB

# ИНВЕСТИЦИОННАЯ КОМПАНИЯ «ИК РУСС-ИНВЕСТ»

Ежедневный обзор долговых рынков

## Итоги торгов облигациями муниципального сектора (продолжение)

Московская обл 7	8,00	16.04.2014	-	57	8,56	1,96	99,25	205	+0,20%	-0,33%	+0,81%	16 000			NR
Московская обл 8	9,00	11.06.2013	-	112	7,58	0,67	101,00	81	-0,19%	-0,19%	+0,29%	19 000			NR
Московская обл 9	17,90	15.03.2012	-	23	6,50	0,06	100,70	152	-0,05%	-0,25%	-0,94%	33 000			NR
Нижегородская обл 4	8,50	17.11.2012	-	89	7,48	0,72	100,27	209	-0,08%	-0,08%	+0,07%	2 700	Ba2	B+	
Нижегородская обл 5	12,75	02.12.2012	-	94	8,14	0,75	103,51	115	-	-0,71%	-1,05%	3 000	Ba2	B+	
Нижегородская обл 6	8,50	07.10.2015	-	44	8,90	2,33	99,00	193	-	+0,75%	-0,49%	5 000	Ba2	B+	
Нижегородская обл 7	9,95	16.11.2016	-	86	9,30	2,78	102,00	223	-0,12%	-	+0,64%	8 000	Ba2	B+	
Рязанская обл 1	8,55	27.11.2014	-	100	8,34	1,74	100,30	158	-	-	-0,20%	2 100		B+	
Самарская обл 4	6,98	20.06.2012	-	29	7,15	0,32	100,00	62	-	-	-0,08%	5 000	Ba1		BB+
Самарская обл 5	9,30	19.12.2013	-	30	7,18	0,48	101,10	67	-	+0,44%	-	8 300	Ba1		BB+
Самарская обл 6	15,00	10.05.2013	-	80	7,23	1,13	109,20	23	-	-	-1,28%	2 425	Ba1		BB+
Самарская обл 7	7,49	30.11.2016	-	15	8,56	2,65	97,90	160	-0,36%	+0,10%	+1,36%	12 200	Ba1		
Санкт-Петербург 25038	7,76	19.11.2015	-	93	7,25	3,27	102,03	17	-	-	+0,03%	3 000	Baa1	BBB	
Свердловская обл 1	9,27	11.12.2016	-	21	8,64	2,34	101,85	148	-0,31%	-	+0,75%	3 000			
Тверская обл 5	15,00	26.12.2013	-	30	9,68	1,62	109,55	323	-	+0,97%	-2,24%	4 000			B+
Тверская обл 6	12,50	12.06.2014	-	23	8,41	1,37	106,05	363	-	+0,05%	-0,25%	3 000			B+
Тверская обл 7	8,50	15.12.2015	-	28	9,33	2,99	98,46	221	-	-	+1,74%	3 000			
Томск 3	10,63	23.06.2014	-	34	9,20	1,33	101,60	238	-0,09%	-0,10%	-0,15%	800			
Томская обл 34	7,00	17.12.2012	-	117	6,58	0,80	100,40	-	-	+0,07%	+0,07%	1 400			BB
Томская обл 37	12,00	27.11.2013	-	6	8,32	1,16	104,20	145	-	-	-0,77%	2 500			BB
Удмуртия 2	8,40	15.07.2012	-	145	7,33	0,38	100,45	78	-	+0,08%	+0,05%	1 500			BB+
Удмуртия 3	10,90	14.07.2013	-	145	7,96	1,32	104,00	128	-	-0,24%	+0,48%	1 000			BB+
Удмуртия 4	8,60	25.11.2015	-	94	8,50	2,64	100,58	146	-	-	-0,32%	2 000			BB+
Удмуртия 5	10,15	24.11.2016	-	100	9,00	3,02	103,94	194	-0,02%	+0,18%	+1,14%	2 000			BB+
Уфа 6	9,00	24.12.2013	-	126	8,69	1,72	100,80	200	-	-	-	750			BB-
Хакасия 1	8,20	25.08.2013	-	1	7,34	1,00	101,05	41	-	-	-	1 200			BB-
ХМАО 7	10,40	20.12.2012	-	121	7,48	0,81	102,40	55	-	-0,34%	-0,82%	2 000	Baa3		BBB-
ХМАО 8	10,80	19.12.2013	-	121	7,72	1,68	105,38	95	-	+0,36%	+0,10%	2 000	Baa3		BBB-
Чувашия 6	7,24	17.04.2012	-	56	7,41	0,14	100,00	105	-	-0,10%	-0,10%	1 000	Ba2		
Чувашия 7	8,91	04.06.2013	-	14	8,18	1,04	101,00	108	-	-0,30%	+0,50%	1 000	Ba2		
Чувашия 8	7,75	15.06.2014	-	22	8,32	2,11	99,00	128	-0,10%	-	-1,17%	1 000	Ba2		
Якутия 1	7,95	11.04.2013	-	51	7,59	0,54	100,30	55	-	+0,10%	+0,30%	2 500		BB+	BB
Якутия 2	7,80	17.04.2014	-	58	8,03	1,74	100,00	113	-	-0,01%	+1,20%	2 500		BB+	BB
Якутия 3	7,95	20.05.2016	-	85	9,17	2,99	97,90	-	-	-	-4,70%	2 500		BB+	BB
Якутия 4	9,75	19.09.2013	-	30	7,68	0,89	102,00	47	-	+0,30%	+1,27%	2 000		BB+	BB
ЯрОбл 9	8,25	16.05.2013	-	86	7,48	0,94	100,72	212	-	-	-0,28%	3 000			BB
ЯрОбл 10	8,00	15.04.2014	-	56	8,67	1,76	98,71	173	-0,57%	-0,44%	-0,67%	3 000			BB

## Итоги торгов облигациями сектора машиностроения

Выпуск	Купон	Погашение	Оферта	Дн. до след. куп.	Доходность	Дюрация	Цена посл. сделки	Z-спрэд	Изм. цены	Изм. цены за 5 дн.	Изм. цены за месяц	Объем выпуска, млн руб.	Moody's	Fitch	S&P
Автоваз 4	0,10	20.05.2014	-	91	4,82	2,24	90,01	-	-	-	-	5 000		B-	
Иркут БО-1	9,25	10.09.2013	-	21	8,52	1,43	101,28	189	-0,02%	-0,02%	+0,67%	5 000	Ba2		
Камаз БО-1	9,00	16.12.2013	17.12.2012	118	10,05	0,80	99,35	228	-	-0,55%	-0,55%	2 000			
Камаз БО-2	8,60	04.02.2014	-	168	9,83	1,83	98,25	379	-	+0,26%	+0,25%	3 000			
ОАК1	8,00	17.03.2020	-	21	8,16	5,89	100,00	71	-	-	-	46 280			
ОМЗ 6	8,25	31.05.2013	-	101	8,40	1,21	100,00	409	-	-	-	1 600			
ПромтракторФинанс 3	11,25	24.07.2013	-	155	15,95	1,34	94,90		+0,04%	+0,38%	+3,85%	5 000			
Ремпутьмаш 1	8,50	20.10.2016	-	65	8,67	3,85	100,00	155	-	-	-	2 300			
Сатурн 3	8,00	06.06.2014	-	106	2,59	0,79	98,00	10348	-	-	-	3 500			
Соллерс 2	12,50	17.07.2013	-	148	10,83	1,32	102,46	386	+0,08%	+0,15%	+0,29%	3 000			
Соллерс БО-2	13,00	01.05.2013	02.05.2012	71	12,82	0,18	100,06	600	-0,74%	-0,73%	-0,94%	2 000			
Сухой 1	7,00	26.03.2017	20.09.2012	30	7,11	4,79	100,00	-	-	-	+5,00%	5 000		BB	
Сухой БО-1	8,25	20.12.2013	-	122	4,21	1,73	99,40	-	-	-	-0,57%	3 000		BB	
Сухой БО-2	7,50	22.04.2014	24.04.2012	63	8,46	0,15	99,85	752	-	+0,35%	+1,82%	3 000		BB	
Сухой БО-3	8,25	22.04.2014	23.04.2013	63	8,93	1,11	99,45	203	-	-0,40%	+0,15%	3 000		BB	
ТВЗ БО-1	6,50	12.06.2013	-	113	6,80	1,26	99,75	-	-	-	-	2 000			
ТензорФинанс БО-1	12,00	16.10.2012	-	56	2,85	0,62	100,00	-	-	-	-	300			
Трансмашхолдинг БО-1	6,50	23.01.2014	-	156	6,60	1,83	100,01	-	-	-	-	3 000			
УМПО 3	10,00	14.06.2012	-	114	10,15	0,29	100,00	469	-	-	-0,36%	3 000			
Уралвагонзавод 1	9,25	07.12.2017	13.12.2012	114	9,29	0,79	100,10	215	-	-	+0,85%	3 000			
Уралвагонзавод 2	8,95	20.02.2018	27.08.2013	7	11,63	1,39	96,79	469	-	-	-0,53%	3 000			

## Итоги торгов облигациями сектора строительства и девелопмента

Выпуск	Купон	Погашение	Оферта	Дн. до след. куп.	Доходность	Дюрация	Цена посл. сделки	Z-спрэд	Изм. цены	Изм. цены за 5 дн.	Изм. цены за месяц	Объем выпуска, млн руб.	Moody's	Fitch	S&P
АИЖК 10	8,05	15.11.2018	-	84	8,53	3,62	99,25	194	+1,26%	+0,76%	+0,45%	6 000	Baa1		BBB
АИЖК 11	8,20	15.09.2020	-	23	8,63	4,31	99,31	184	-	-0,19%	-1,20%	10 000	Baa1		BBB
АИЖК 16	8,25	15.09.2021	-	23	8,77	5,31	98,70	149	-	-	-	10 000	Baa1		BBB
АИЖК 17	9,05	15.04.2022	-	54	8,75	5,90	103,35	134	-	+1,32%	+1,31%	8 000	Baa1		BBB
АИЖК 18	8,00	15.07.2023	15.04.2016	54	8,83	3,54	98,10	172	-	-0,66%	+0,11%	7 000	Baa1		BBB
АИЖК 19	7,70	15.11.2024	15.05.2015	84	9,46	2,88	96,00	199	-2,08%	-2,04%	-2,34%	6 000	Baa1		BBB
АИЖК 20	8,60	15.12.2027	-	23	8,74	8,60	101,10	-	-	-	+1,09%	5 000	Baa1		BBB
АИЖК 5	7,35	15.10.2012	-	54	7,55	0,64	100,00	95	-	-	+0,10%	2 200	Baa1		BBB
АИЖК 6	7,40	15.07.2014	-	54	7,91	1,77	99,50	200	-	-	+0,15%	2 500	Baa1		BBB
АИЖК 7	7,68	15.07.2016	-	54	8,55	2,51	98,53	84	-	-	-0,14%	4 000	Baa1		BBB
АИЖК 8	7,63	15.06.2018	-	23	8,10	2,25	99,50	254	-	+0,26%	-0,30%	5 000	Baa1		BBB
АИЖК 9	7,49	15.02.2017	-	84	7,27	2,53	101,00	188	+0,39%	+0,44%	-0,93%	5 000	Baa1		BBB
Артур 2	14,00	22.03.2012	-	30	14,57	0,07	100,00	805	-	-	-	500			
Главная дорога 3	11,30	30.10.2028	-	272	15,35	0,75	97	-	-	-	-	8 000			
Группа ЛСР 2	9,80	01.08.2013	31.01.2013	163	10,27	0,92	99,80	347	-	+0,38%	+1,40%	5 000	B2	B	
Группа ЛСР БО-1	10,50	25.06.2013	26.06.2012	126	8,05	0,33	100,85	174	-	-	+0,69%	1 500	B2	B	
Группа ЛСР БО-2	10,00	10.09.2013	-	21	11,11	1,41	98,85	407	-0,15%	-0,15%	-1,54%	2 000	B2	B	
Группа ЛСР БО-3	9,50	20.03.2014	-	30	11,99	1,86	96,12	496	-	+0,23%	+1,83%	2 000	B2	B	
Группа ЛСР БО-5	8,47	24.07.2014	-	156	12,23	2,22	93,00	521	-	+0,32%	+2,15%	2 000	B2	B	
Желдорипотека 2	12,00	19.04.2012	-	58	12,11	0,14	100,00	1035	-	-	-	2 500			
Желдорипотека 3	13,00	19.09.2012	-	29	13,37	0,55	100,00	643	-	-	-	2 000			
ЗСД 1	8,75	13.05.2031	31.05.2016	105	9,08	3,63	99,50	44	-	-0,10%	+0,80%	5 000	Baa3		
ЗСД 2	8,75	13.05.2031	31.05.2016	105	9,04	3,63	99,65	42	-	+0,05%	+0,95%	5 000	Baa3		
ЛенСпецСМУ 1	16,00	07.12.2012	-	20	14,16	0,52	101,30	603	-	-1,94%	-2,27%	2 000			B
ЛенСпецСМУ БО-2	14,50	23.05.2013	-	2	12,27	0,76	102,10	503	-	-	+0,06%	2 000			B
М-Индустрия 2	0,00	10.07.2013	-	141	91,95	1,38	40,57		-8,45%	-17,54%	+1,43%	1 500			
Российские автомобильные дороги 1	9,75	29.11.2016	-	287	9,46	3,97	101,00	235	-	+0,25%	+0,99%	3 000			
СЗК 3	11,15	26.09.2031	ield Not Appli	59	10,75	0,16	100,00		-	-	-	5 000			
СЗК 4	11,15	26.09.2031	ield Not Appli	59	10,75	0,16	100,00		-	-	-	5 000			
Система Галс 1	8,50	08.04.2014	-	49	14,58	1,92	90,00	730	-	-	-	3 000			
Система Галс 2	8,50	15.04.2014	-	56	14,53	1,94	90,00	725	-	-	-	2 000			
Стаьфонд Недвижимость 1	0,00	18.12.2013	-	120	0,00	1,82	100,00	-	-	-	-	599			
Стройтрансгаз 2	8,49	13.07.2012	-	143	10,94	0,37	99,17	382	+0,06%	-0,22%	+0,42%	5 000			
Стройтрансгаз 3	8,50	11.04.2013	-	51	8,67	1,08	99,99	466	-	+1,67%	+3,00%	5 000			
Сетл Груп 1	11,70	15.05.2012	-	84	11,85	0,21	100,00	524	-	-	-0,40%	1 000			
Элис 1	12,00	05.04.2012	-	44	20,41	0,10	99,10	1383	-0,91%	-0,90%	+4,14%	500			
Элис 2	14,00	20.09.2012	-	30	14,43	0,55	100,00	697	-	-	-	500			

## Итоги торгов облигациями финансового сектора

Выпуск	Купон	Погашение	Оферта	Дн. до след. куп.	Доходность	Дюрация	Цена посл. сделки	Z-спред	Изм. цены	Изм. цены за 5 дн.	Изм. цены за месяц	Объем выпуска, млн руб.	Moody's	Fitch	S&P	
Абсолют Банк 5	8,00	27.07.2016	30.07.2014	162	11,15	2,25	94,01	233	-	-2,07%	+2,62%	1 800		BB+ *		
АкБарс 4	8,25	15.10.2013	17.04.2012	56	6,67	0,14	100,24	110	-	-	+0,23%	5 000	B1	BB		
Альфа Банк 1	8,25	02.02.2016	04.02.2014	168	9,01	1,84	99,00	205	-	-0,34%	+0,30%	5 000	Ba1	BB+	BB	
Балтинвестбанк 2	9,00	10.09.2015	15.03.2012	23	0,00	3,40	100,57	-	-	-	-	1 500	B3			
Банк Авангард 3	8,00	10.05.2013	11.05.2012	80	8,55	0,21	99,90	130	-	-	-0,10%	1 500	B2			
Банк Зенит 5	7,50	04.06.2013	07.06.2012	105	7,95	0,29	99,90	95	+0,05%	+0,01%	+0,06%	5 000	Ba3	B+		
Банк Зенит 6	8,00	01.07.2014	03.07.2012	133	8,12	0,35	100,00	20	+0,08%	+0,08%	-	3 000	Ba3	B+		
Банк Зенит БО-1	7,10	07.04.2013	24.02.2012	46	7,16	0,01	100,00	388	+0,05%	+0,03%	+0,15%	5 000	Ba3	B+		
Банк Зенит БО-2	7,75	22.09.2013	22.09.2012	30	8,30	0,57	99,77	14	+0,02%	+0,07%	+0,07%	5 000	Ba3	B+		
Банк Зенит БО-3	8,75	15.11.2014	15.11.2012	84	8,65	0,71	100,17	15	-	+0,04%	+0,07%	3 000	Ba3	B+		
Банк Зенит БО-6	7,25	26.05.2014	26.11.2012	95	8,33	0,75	99,32	292	+0,08%	+0,17%	+0,46%	5 000	Ba3	B+		
Банк Держава 1	10,25	13.08.2014	15.08.2012	176	10,62	0,46	99,95	345	+0,05%	-0,05%	-0,05%	300				
Банк Кедр БО-1	9,25	28.06.2014	28.12.2012	128	11,18	0,83	98,68	401	-	-0,06%	+0,44%	1 500	B2			
Банк Москвы 2	7,55	01.02.2013	-	164	8,15	0,93	99,60	230	-	-	+0,20%	10 000	Ba2			
Банк СПб БО-1	8,25	09.04.2013	-	49	10,13	0,61	99,00	295	-	-	-	5 000	Ba3			
Банк СПб БО-2	7,50	23.09.2013	26.03.2012	34	7,53	0,09	100,00	-	-	-0,03%	+0,06%	5 000	Ba3			
Банк СПб БО-4	8,50	12.12.2013	13.12.2012	114	9,06	0,79	99,70	205	-	-	-	3 000	Ba3			
Бинбанк 2	8,85	29.04.2013	-	67	10,66	0,18	99,70	1080	-	-	+0,70%	1 000	B2		B-	
Бинбанк БО-1	9,85	20.12.2014	20.12.2012	120	10,06	0,81	100,00	-	-	-	-	3 000	B2			
БНП Париба	7,70	29.03.2014	-	35	8,35	1,92	99,08	140	-	+0,08%	+1,09%	2 000				
Внешпромбанк 1	0,00	14.11.2012	-	85	-	0,73	100,15	-	-	+0,05%	+1,21%	1 500	B2		B	
Внешпромбанк БО-1	11,75	30.11.2013	-	99	11,89	0,75	100,10	451	-	-0,15%	+0,05%	3 000	B2		B	
Восточный Экспресс Банк БО-1	7,50	07.03.2013	-	16	8,65	0,99	99,05	82	-	-	-	1 000	B1			
Восточный Экспресс Банк БО-2	10,50	25.09.2014	27.09.2012	37	10,39	0,58	100,19	307	+0,09%	+0,09%	+0,34%	2 000	B1			
Восточный Экспресс Банк БО-5	9,00	17.10.2013	19.04.2012	58	9,06	0,15	100,00	198	-	-	-	2 000	B1			
ВТБ 24 2	7,75	05.02.2013	-	168	7,84	0,94	100,05	100	+0,05%	-0,10%	-0,95%	10 000	Baa1			
ВТБ 24 3	5,60	29.05.2013	-	99	1,81	1,24	99,25	-	-	-	-	6 000	Baa1			
ВТБ 24 4	6,90	20.02.2014	23.08.2012	2	7,02	0,49	100,00	-	-	-	+0,35%	8 000	Baa1		NR	
ВТБ 24 5	8,65	10.12.2014	-	22	9,11	2,48	99,60	169	-	-	-	15 000	Baa1			
ВТБ 5	7,40	17.10.2013	-	58	8,43	1,56	98,80	111	-	-	+0,01%	15 000		BBB	BBB	
ВТБ 6	7,20	06.07.2016	11.07.2012	50	7,41	0,38	99,99	287	+0,04%	+0,05%	-0,01%	15 000		BBB	BBB	
ВТБ БО-1	7,60	15.03.2013	-	24	7,82	1,02	100,00	326	-	-	-	5 000		BBB	BBB	
ВТБ БО-2	7,60	15.03.2013	-	24	7,82	1,02	100,00	-	+0,05%	+0,10%	+0,20%	5 000		BBB	BBB	
ВТБ БО-5	7,60	15.03.2013	-	24	7,82	1,02	100,00	139	-0,20%	-0,19%	-	10 000		BBB	BBB	
ВТБ БО-6	8,50	19.12.2014	21.12.2012	31	7,84	0,80	100,70	134	-	-0,09%	+0,05%	10 000		BBB		
ВТБ БО-7	7,95	23.01.2015	25.01.2013	66	7,82	0,90	100,31	76	-0,02%	+0,01%	-	-			BBB	
ВТБ Лизинг 1	7,10	06.11.2014	10.05.2012	79	7,60	0,20	99,89	137	-	-0,06%	-0,03%	8 000			BBB	
ВТБ Лизинг 2	6,45	07.07.2015	08.01.2013	49	7,96	0,84	99,00	119	-	-	-0,10%	10 000			BBB	
ВТБ Лизинг 3	6,90	07.06.2016	10.09.2013	21	7,51	1,30	99,50	127	-	-	-0,50%	5 000			BBB	
ВТБ Лизинг 4	6,65	07.06.2016	12.03.2013	21	7,63	0,96	99,30	115	-	-	+0,84%	5 000			BBB	
ВТБ Лизинг 7	8,15	30.11.2016	04.06.2014	15	8,40	2,07	100,00	130	-	-	-	5 000			BBB	
ВТБ Лизинг 8	0,00	01.08.2017	-	77	-	2,95	100,10	-	-	-0,15%	+0,05%	5 000			BBB	
ВТБ Лизинг 9	7,00	02.08.2017	05.02.2014	78	8,17	1,68	98,55	147	-	-	-0,11%	5 000			BBB	
ВЭБ 6	7,90	13.10.2020	17.10.2017	63	9,00	4,53	96,00	167	+0,21%	+0,37%	+0,26%	10 000	Baa1	BBB		
ВЭБ 8	6,90	13.10.2020	22.10.2013	63	7,70	1,57	98,97	133	-	-	+1,13%	15 000	Baa1	BBB		
ВЭБ 9	7,90	18.03.2021	24.03.2016	37	8,91	3,46	97,20	159	-	+0,21%	+1,23%	15 000	Baa1	BBB		
ВЭБ 10	8,50	21.09.2021	27.09.2016	42	8,68	3,77	100,00	-	-	-	-	15 000	Baa1	BBB		
ВЭБ Лизинг 3	7,50	02.04.2021	11.04.2014	52	8,65	1,97	98,12	-	+0,12%	+0,12%	-1,66%	5 000			BBB	
ВЭБ Лизинг 4	8,60	02.04.2021	08.04.2016	52	9,18	3,46	98,70	162	-	+0,30%	+0,91%	5 000			BBB	
ВЭБ Лизинг 5	8,60	02.04.2021	08.04.2016	52	9,24	3,47	98,50	91	-	+0,10%	+1,93%	5 000			BBB	
ВЭБ Лизинг 8	8,80	19.10.2021	28.10.2014	70	8,83	2,40	100,35	6	-	+0,13%	+0,28%	5 000			BBB	
ВЭБ Лизинг 9	8,80	20.10.2021	29.10.2014	71	8,83	2,39	100,35	0	-	+0,13%	+0,36%	5 000			BBB	
Газпромбанк 4	6,85	15.11.2012	-	86	7,51	0,72	99,62	51	-	-	-0,34%	20 000	Baa3		BB+	
Газпромбанк 5	6,85	22.11.2012	-	93	7,48	0,74	99,63	49	-	-	-0,33%	20 000	Baa3		BB+	
Газпромбанк БО-1	7,75	08.12.2013	-	108	8,40	1,69	99,20	114	-0,05%	+0,40%	-0,04%	10 000	Baa3		BB+	
Газпромбанк БО-2	6,75	18.07.2014	18.07.2013	148	8,05	1,36	98,50	126	+0,38%	+0,38%	+0,51%	10 000	Baa3		BB+	
Газпромбанк БО-3	8,50	01.02.2015	01.02.2014	162	8,56	1,83	100,20	159	-0,10%	-0,40%	-	10 000	Baa3		BB+	
Газпромбанк БО-4	8,50	20.12.2014	20.12.2012	120	8,02	0,81	100,48	42	-0,17%	-0,08%	-0,15%	10 000	Baa3		BB+	
Газпромкапитал 3	7,50	06.11.2014	08.11.2012	79	7,31	0,70	100,20	24	-0,04%	-0,06%	-0,15%	15 000				
Глобэкс БО-1	8,30	16.02.2013	-	177	10,75	0,97	98,00	275	-1,84%	-1,64%	-1,22%	5 000		BB	BB	
Глобэкс БО-2	9,90	22.07.2013	-	152	9,09	1,35	101,30	309	-	-0,02%	+1,28%	5 000		BB	BB	
Глобэкс БО-3	8,10	08.12.2013	08.06.2012	108	8,19	0,30	100,00	50	-	-	+0,05%	3 000		BB	BB	
Глобэкс БО-4	6,95	01.08.2014	01.08.2012	162	8,88	0,42	99,25	129	-0,02%	-0,02%	-	3 000		BB	BB	
Глобэкс БО-5	8,10	08.12.2013	08.06.2012	108	8,09	0,30	100,03	67	-	-	+0,08%	2 000		BB	BB	
Глобэкс БО-6	6,95	01.08.2014	01.08.2012	162	8,88	0,43	99,25	102	-	+0,15%	-	2 000		BB	BB	

## Итоги торгов облигациями финансового сектора (продолжение)

Дельта Кредит 6	7,20	15.06.2016	18.06.2014	120	9,12	2,15	96,45	210	-0,10%	+0,42%	+1,03%	5 000	Baa2		
Дельта Кредит 8	8,33	02.11.2016	05.11.2014	78	5,09	3,96	100,00	-	-	-	-	5 000	Baa2		
Запискомбанк БО-1	9,75	20.06.2014	21.12.2012	122	9,98	0,81	99,98	356	-	-0,02%	-0,02%	2 000			
Инвесторг 4	9,00	08.10.2012	-	47	0,00	0,63	100,00	-	-	-	-	1 500			
Инвесторг БО-1	9,60	25.11.2013	25.05.2012	94	8,43	0,26	100,31	130	-	+0,07%	+0,13%	2 000			
Крайинвестбанк БО-1	9,25	19.04.2014	19.10.2012	58	10,82	0,64	99,17	334	-	-0,08%	+0,77%	1 500	B+	B+	
Кредит Европа Банк 6	8,30	18.02.2014	21.08.2012	182	8,36	0,48	100,05	116	-	-	-	4 000			
Кредит Европа Банк БО-1	8,10	27.04.2014	-	66	10,78	1,98	95,40	559	-0,94%	-1,65%	-1,55%	5 000			
Локо Банк 5	8,10	23.07.2015	26.07.2012	156	8,49	0,40	99,90	355	+0,45%	+0,45%	-0,05%	2 500			
Локо Банк БО-1	9,80	06.02.2014	-	170	10,02	1,83	100,03	288	-	-	-0,02%	2 500			
Медведь Финанс БО-1	12,50	16.08.2013	17.08.2012	87	10,09	0,48	101,30	277	-0,05%	-0,05%	-0,54%	1 000			
МБРР 2	7,00	28.03.2013	-	37	8,50	1,06	98,70	213	-	-	+0,05%	3 000			
МБРР 3	8,25	23.04.2013	-	63	8,46	1,12	100,05	157	-	-	-	3 000			
МБРР 4	6,00	27.02.2014	01.03.2012	9	17,01	0,02	99,75	1891	-	-	+0,07%	5 000			
МБРР 5	9,50	12.06.2014	13.12.2012	114	9,15	0,79	100,40	259	-	-0,10%	+0,25%	5 000			
МДМ 7	11,75	19.07.2012	-	149	7,83	0,39	101,59	182	+0,28%	-0,26%	-0,69%	5 000	Ba2	BB	
МДМ 8	9,00	09.04.2015	09.07.2013	51	8,91	1,29	100,35	159	-0,05%	-	+0,41%	6 203	Ba2	BB	
МДМ БО-1	12,75	29.11.2012	-	100	9,06	0,74	102,81	212	-	-0,57%	-0,91%	5 000	Ba2	BB	BB-
МДМ БО-2	8,15	21.03.2014	-	31	8,31	1,89	100,00	58	-	-	-	5 000	Ba2	BB	
МДМ БО-4	9,50	16.12.2014	16.12.2012	116	8,38	0,80	100,98	113	-	+0,18%	+0,28%	5 000	Ba2	BB	
Меткомбанк 1	9,40	26.11.2013	-	98	9,61	1,63	99,99	391	-	-	-	900	B3		
МКБ 5	7,40	25.04.2012	-	64	8,05	0,16	99,90	167	-	-	+0,10%	2 000	B1	B+	
МКБ 6	9,40	07.08.2012	-	168	8,89	0,42	100,30	940	-	-	+0,15%	2 000	B1	B+	
МКБ 7	9,76	14.07.2015	17.07.2012	147	8,72	0,39	100,46	85	-	-0,04%	+0,16%	2 000	B1	B+	
МКБ 8	9,00	08.04.2015	-	50	1,88	2,88	100,00	-	-	-	-0,52%	3 000	B1	B+	
МКБ БО-1	8,50	22.02.2014	22.02.2013	1	10,82	0,94	98,10	386	-	-	-0,33%	3 000	B1	B+	
МКБ БО-4	8,00	15.04.2014	15.10.2012	54	10,08	0,63	98,85	424	-	+0,05%	+0,35%	5 000	B1	B+	
МКБ БО-5	9,20	23.06.2014	-	123	11,49	2,12	96,00	460	-	+0,05%	+2,77%	5 000	B1	B+	
Мой Банк 3	10,00	07.08.2012	-	168	9,75	0,43	100,20	434	+0,20%	+4,92%	+0,25%	1 500	Саa1		
Мой Банк 5	10,00	16.04.2015	19.04.2012	58	1,75	0,15	101,30	-	-	-	-	1 603	Саa1		
Новикомбанк 1	9,00	25.11.2013	25.05.2012	94	7,86	0,26	100,30	1893	+0,80%	+0,80%	+0,40%	2 000	B2		
Новикомбанк БО-1	8,50	07.07.2014	07.07.2013	137	10,33	1,31	98,00	296	-	-	-1,99%	3 000	B2		
Номос 11	7,40	02.07.2014	04.07.2012	134	7,99	0,35	99,83	73	+0,02%	+0,02%	+0,28%	5 000		BB	
Номос 12	8,50	28.08.2017	25.08.2013	2	8,94	1,39	99,65	203	-	-	-0,35%	5 000		BB	
Номос 9	6,25	14.06.2013	15.06.2012	115	7,32	0,30	99,70	73	-	+0,23%	+0,34%	5 000		BB	
Номос БО-1	7,00	24.02.2014	24.02.2012	3	5,75	0,01	100,01	70	-	-	+0,02%	5 000		BB	
Номос БО-2	8,00	18.10.2014	18.04.2013	56	8,58	1,10	99,55	170	-0,05%	-0,49%	-0,48%	5 000		BB	
ОП 2	8,25	25.03.2014	-	35	10,48	1,89	96,37	535	-	-	+1,82%	2 500	Ba1		
ОП БО-1	7,95	29.07.2014	-	161	10,59	2,25	95,00	363	+0,06%	+0,53%	+2,42%	5 000	Ba1		
ОП БО-3	10,50	30.10.2014	01.11.2012	72	8,54	0,67	101,39	172	+0,14%	+0,13%	+0,20%	4 000	Ba1		
Первобанк БО-1	8,10	24.04.2013	25.04.2012	64	8,16	0,17	100,00	-	-	-	-	1 500			
Первобанк БО-2	8,50	10.04.2014	11.10.2012	51	9,68	0,62	99,40	253	-	-	+0,40%	1 500			
Петрокоммерц 5	12,75	21.12.2014	19.12.2012	119	8,10	0,80	103,75	837	-	-	-0,48%	5 000		B+	
Петрокоммерц 6	7,75	22.08.2012	-	183	7,90	0,50	100,00	19	-	-	+0,04%	3 000		B+	
Петрокоммерц 7	7,00	22.08.2012	-	183	7,98	0,50	99,60	-	-	-	+0,80%	3 000		B+	
Промсвязьбанк 5	7,75	17.05.2012	-	86	7,82	0,22	100,00	182	-0,02%	-	+0,20%	4 500			NR
Промсвязьбанк 6	8,25	17.06.2013	-	118	9,00	1,26	99,30	161	-0,28%	+0,10%	-0,30%	5 000			
Промсвязьбанк БО-3	8,60	04.02.2014	-	168	9,41	1,84	98,95	269	-	+0,71%	-0,05%	5 000			
Райффайзенбанк 4	8,75	03.12.2013	-	105	8,67	1,66	100,40	187	-	-	+0,20%	10 000	Baa3	BBB+	
Райффайзенбанк БО-7	7,50	27.11.2013	-	99	7,63	1,66	100,00	-	-	-	+0,25%	5 000	Baa3	BBB+	BBB
РенКапитал 2	10,50	04.04.2012	-	43	11,83	0,12	99,86	193	+0,10%	-	-	3 000		B	
РенКапитал 3	9,25	06.06.2012	-	106	8,97	0,29	100,11	162	+0,01%	-0,12%	+0,16%	4 000		B	
РенКапитал БО-3	9,90	05.08.2014	05.08.2013	166	12,17	1,38	97,49	521	-0,01%	+0,30%	+2,91%	3 000		B	B
Росбанк 3	6,90	06.11.2013	-	75	8,67	1,61	97,50	175	-0,03%	+0,13%	-0,51%	5 000	Baa2	BBB+	BB+
Росбанк 5	7,40	07.11.2014	-	75	10,00	2,45	94,46	288	-	-	-	5 000	Baa2	BBB+	BB+
Росбанк БО-1	7,40	25.06.2013	25.06.2012	125	7,61	0,33	99,96	69	-	-0,04%	+0,04%	5 000	Baa2	BBB+	BB+
Росбанк БО-2	8,00	08.07.2013	-	138	8,15	1,32	100,00	877	-	-	+0,50%	5 000	Baa2	BBB+	BB+
Росбанк БО-3	8,95	16.11.2014	16.05.2013	85	8,34	1,17	100,87	137	-	+0,16%	+0,76%	10 000	Baa2	BBB+	
Росдорбанк 1	0,00	09.12.2013	-	108	0,00	0,80	100,00	-	-	-	-0,45%	1 050	B3		
РСХБ 10	9,00	29.01.2020	06.02.2013	169	8,28	0,94	100,80	101	-0,36%	-0,54%	-0,12%	5 000	Baa1	BBB	
РСХБ 11	9,00	30.01.2020	07.02.2013	170	7,83	0,94	101,20	229	-0,10%	+0,10%	+0,30%	5 000	Baa1	BBB	
РСХБ 12	7,70	01.07.2021	08.07.2015	142	8,78	3,01	97,40	171	+0,31%	-	+1,59%	5 000	Baa1	BBB	
РСХБ 13	7,70	02.07.2021	10.07.2015	143	8,78	3,01	97,40	162	+0,10%	+0,10%	+1,54%	5 000	Baa1	BBB	
РСХБ 14	7,70	29.06.2021	07.07.2015	140	8,79	3,00	97,39	172	+0,14%	+0,09%	+1,44%	10 000	Baa1	BBB	
РСХБ 15	8,75	26.10.2021	05.11.2013	77	8,39	1,59	100,80	200	+0,04%	-0,20%	+0,47%	10 000	Baa1	BBB	
РСХБ 3	9,25	09.02.2017	13.02.2014	177	8,41	1,85	101,80	151	-	-	+0,72%	10 000	Baa1	BBB	

# ИНВЕСТИЦИОННАЯ КОМПАНИЯ «ИК РУСС-ИНВЕСТ»

Ежедневный обзор долговых рынков

## Итоги торгов облигациями финансового сектора (продолжение)

РСКБ 4	7,50	27.09.2017	02.10.2013	43	7,63	1,51	100,00	10	-	-	-4,07%	10 000	Baa1	BBB	
РСКБ 5	8,75	27.11.2018	-	105	8,48	1,66	100,70	161	-	+0,14%	+0,52%	10 000	Baa1	BBB	
РСКБ 6	7,80	09.02.2018	15.08.2014	178	7,95	2,30	100,00	95	-	-	+3,30%	5 000	Baa1	BBB	
РСКБ 7	6,85	05.06.2018	14.06.2013	112	8,19	1,26	98,50	124	-0,20%	-0,10%	+0,46%	5 000	Baa1	BBB	
РСКБ 8	10,10	14.11.2019	22.11.2012	93	7,50	0,73	101,95	71	-	-	+0,15%	5 000	Baa1	BBB	
РСКБ 9	10,10	14.11.2019	22.11.2012	93	7,43	0,73	102,00	106	-	-	+0,16%	5 000	Baa1	BBB	
РСКБ БО-1	7,20	28.08.2013	29.08.2012	8	7,95	0,50	99,70	66	-0,15%	-0,15%	-0,13%	5 000	Baa1	BBB	
РСКБ БО-5	7,20	28.08.2013	29.08.2012	8	7,74	0,50	99,80	133	+0,05%	+0,05%	+0,10%	10 000	Baa1	BBB	
РСКБ БО-6	6,60	29.10.2013	01.05.2012	70	7,46	0,17	99,85	560	-	+0,02%	+0,10%	10 000	Baa1	BBB	
Русский Международный Банк 3	10,50	23.09.2013	22.09.2012	31	0,26	1,59	99,85	-	-	-	-	1 100	B3		
Русский Стандарт 8	7,75	13.04.2012	-	52	7,86	0,13	99,99	334	-	-	-0,01%	5 000	Ba3		
Русский Стандарт БО-1	11,00	07.11.2014	09.11.2012	80	8,81	0,69	101,59	-	-	-	+0,32%	5 000	Ba3		
Русфинанс Банк 10	7,90	10.11.2015	12.11.2013	84	8,64	1,62	99,10	52	-	-	-0,81%	2 000	Baa3		
Русфинанс Банк 11	7,90	11.11.2015	13.11.2013	85	8,64	1,62	99,10	178	-	-	-0,81%	2 000	Baa3		
Русфинанс Банк 8	7,70	14.09.2015	17.09.2012	27	8,15	0,55	99,83	70	-	-	+0,03%	2 000	Baa3		
Русфинанс Банк 9	7,70	15.09.2015	18.09.2012	28	7,94	0,56	99,94	70	-	+0,11%	+0,34%	2 000	Baa3		
Русфинанс Банк БО-1	7,15	04.07.2014	04.07.2013	134	8,68	1,32	98,28	201	-	-	-0,54%	4 000	Baa3		
Руть Банк 3	9,50	31.08.2014	28.02.2012	7	6,27	0,02	100,06	688	-	+0,01%	-0,11%	2 000			
Руть Банк 4	8,75	03.07.2015	-	130	4,14	3,05	98,69	-	-	-0,01%	-1,82%	3 000			
СБ Банк 3	10,00	03.09.2012	-	13	10,21	0,51	100,01	296	-	-	-1,00%	1 500			
СБ Банк 4	10,00	08.10.2013	10.04.2012	49	13,27	0,12	99,60	583	-	-0,10%	-0,31%	1 500			
СБ Банк БО-1	9,75	27.02.2014	01.03.2012	9	9,77	1,93	100,00	-	+0,09%	+0,32%	+0,47%	2 000			
СКБ Банк 4	10,75	05.06.2013	-	106	10,03	1,21	101,10	330	-	+0,20%	+0,10%	2 000	B1		
СКБ Банк БО-3	9,15	26.11.2013	29.05.2012	98	8,27	0,25	100,25	147	-	+0,20%	+0,25%	3 000	B1		
СКБ Банк БО-5	8,25	10.04.2014	11.10.2012	51	8,91	0,62	99,70	180	-	-0,18%	+0,20%	2 000	B1		
СКБ Банк БО-6	8,50	08.07.2014	09.07.2013	140	10,28	1,32	98,05	282	-	-0,10%	-0,25%	2 000	B1		
Стройкредит БО-1	9,90	28.07.2014	28.07.2012	158	14,69	0,41	98,24	410	-	-	+1,87%	1 000	Caа1		
Стройкредит БО-2	9,90	28.07.2014	28.07.2012	158	9,73	0,39	100,15	1295	-	-	-	1 000	Caа1		
Татфондбанк 5	8,50	21.03.2012	-	29	8,52	0,07	100,00	640	-	+0,04%	+0,32%	2 000	B2		
Татфондбанк 6	8,75	26.02.2013	28.02.2012	7	10,48	0,95	100,00	354	-	-	-0,05%	2 000	B2		
Татфондбанк 7	10,00	14.12.2012	-	115	9,73	0,79	100,35	283	-	+0,05%	+0,35%	1 000	B2		
Татфондбанк БО-1	9,50	26.12.2013	28.06.2012	128	10,09	0,33	99,86	202	-	-0,04%	+0,17%	2 000	B2		
Татфондбанк БО-2	8,75	17.04.2014	18.10.2012	58	10,34	0,64	99,15	475	-0,10%	-0,07%	-0,25%	2 000	B2		
Татфондбанк БО-3	12,25	27.11.2014	29.11.2012	-	-	-	100,18	-	-	+0,19%	+0,24%	2 000	B2		
ТКБ 2	6,90	12.06.2012	-	112	7,49	0,29	99,85	50	-	-	+0,12%	3 000		BBB-	
ТКБ 5	7,90	12.08.2013	-	172	8,39	1,42	99,56	136	-	-	-0,69%	3 000		BBB-	
ТКБ 6	8,25	17.04.2014	-	58	8,68	1,96	99,50	153	-	-0,30%	+0,50%	4 000		BBB-	
ТКБ БО-1	7,80	17.11.2013	-	86	8,59	1,63	99,00	190	-	+0,41%	+0,76%	5 000			
ТКС Банк 2	20,00	28.07.2013	-	157	13,11	1,31	109,25	600	-	+0,16%	+0,53%	1 400	B2	B	
ТКС Банк БО-1	14,22	20.09.2013	-	31	13,93	1,39	101,00	668	-	-	+0,01%	1 600	B2	B	
ТКС Банк БО-2	16,50	26.11.2013	-	98	14,30	1,55	104,00	708	-0,17%	+0,68%	+1,96%	1 500	B2	B	
ТКС Банк БО-3	14,00	18.02.2014	21.08.2012	182	14,33	0,47	100,07	677	-	-0,07%	+0,25%	1 500	B2	B	
Транскапиталбанк 2	8,15	15.03.2016	18.09.2012	28	8,49	0,56	99,90	484	-	+0,25%	+0,20%	1 800			
УралсибЛизинг 3	16,50	23.02.2012	-	2	-	0,01	100,15	-	-	-0,10%	-0,74%	1 500			
УралсибЛизинг БО-1	9,50	28.02.2014	-	10	10,13	0,97	99,75	326	+0,15%	+0,25%	-0,10%	2 000			
УралсибЛизинг БО-2	11,50	12.01.2015	-	55	12,00	2,48	100,00	403	-	-	-	2 000			
УралсибЛизинг БО-3	9,50	29.10.2013	-	70	9,96	0,91	99,90	294	+0,05%	+0,05%	-0,10%	3 000			
УралсибЛизинг БО-4	8,50	03.07.2014	-	44	10,65	1,18	98,02	344	-	+0,12%	-0,64%	3 000			
ФК Открытие 1	9,00	14.10.2014	-	56	9,19	2,34	100,02	211	-	-	+0,15%	5 000			
ФК Открытие 2	10,75	22.12.2016	26.12.2013	128	-	-	-	-	-	-	-	5 000			
Ханты-Мансийский Банк 2	6,25	12.06.2013	-	113	7,68	0,30	99,60	-	-	-	+0,70%	3 000	Ba3		
ХКФ 5	8,50	17.04.2013	-	57	8,76	1,10	100,01	185	-	-	+0,01%	4 000	BB-	NR	
ХКФ 6	7,75	10.06.2014	11.12.2012	21	8,87	0,78	99,35	298	-	-0,15%	+0,10%	5 000	BB-	NR	
ХКФ 7	9,00	23.04.2015	26.04.2012	65	7,29	0,17	100,33	68	-	+0,13%	+0,12%	5 000	BB-	NR	
ХКФ БО-1	9,88	22.04.2014	24.04.2012	63	8,11	0,17	100,29	268	-0,11%	-0,09%	+0,18%	3 000	BB-		
ХКФ БО-3	7,90	22.04.2014	22.10.2013	63	9,25	1,57	98,40	206	-	-	+1,22%	4 000	BB-		
Центринвестгруп 2	9,25	24.06.2014	26.06.2012	126	7,39	0,33	100,65	82	-	-	+0,05%	3 000	Ba3		
Центринвестгруп БО-1	8,40	17.06.2014	18.12.2012	119	9,56	0,80	99,25	-	-	-	-0,15%	1 500	Ba3		
Центринвестгруп БО-5	8,40	17.06.2014	18.12.2012	119	8,88	0,80	99,75	189	-0,05%	-0,05%	+0,35%	1 000	Ba3		
Элемент Лизинг 2	14,00	04.09.2014	-	16	12,61	0,52	101,00	602	-	-	+0,99%	700		B-	
Юникредит Банк 1-ИП	8,20	07.09.2016	-	22	9,08	3,74	97,49	195	-	-	+0,91%	5 000	BBB+ *	BBB	
Юникредит Банк БО-1	9,00	10.12.2014	11.12.2013	113	9,19	1,68	100,00	224	-	-	-	5 000	BBB+ *		
Юникредит Банк 4	7,00	10.11.2015	13.11.2012	84	7,77	0,71	99,55	70	-	-	+1,05%	10 000	BBB+ *		
Юникредит Банк 5	7,50	01.09.2015	03.09.2013	14	9,12	1,43	98,00	-	-	+0,41%	-1,02%	5 000	BBB+ *		

# ИНВЕСТИЦИОННАЯ КОМПАНИЯ «ИК РУСС-ИНВЕСТ»

Ежедневный обзор долговых рынков

## Итоги торгов еврооблигациями нефтегазового сектора

Выпуск	Купон	Погашение	Оферта	Дн. до след. куп.	Доходность	Дюрация	Цена посл. сделки	Z-спрэд	Изм. цены	Изм. цены за 5 дн.	Изм. цены за месяц	Объем выпуска, млн у.е	Валюта (у.е.)	Moody's	Fitch	S&P
Газпром 12 (EUR)	4,56	09.12.2012	-	289	1,86	0,79	102,09	58	-0,01	-0,01	+0,16	1000	EUR	Baa1		BBB
Газпром 12 (JPY)	2,89	15.11.2012	-	81	2,08	0,72	100,58	-	+0,00	+0,05	+0,16	30 000	JPY	Baa1		BBB
Газпром 13-2	9,63	01.03.2013	-	6	3,12	0,95	106,48	262	-	-0,46	-0,40	1750	USD			BBB
Газпром 13-3	5,63	22.07.2013	-	149	3,25	1,37	103,25	-	+0,05	+0,00	+0,64	647	USD	Baa1		BBB
Газпром 13-4	6,58	31.10.2013	-	250	3,40	1,62	105,10	207	+0,08	+0,18	+0,50	800	GBP	Baa1		BBB
Газпром 13-5	7,34	11.04.2013	-	47	2,46	1,08	105,40	196	+0,05	+0,14	+0,16	400	USD	Baa1		BBB
Газпром 13-6	7,51	31.07.2013	-	158	2,64	1,38	106,80	211	+0,04	+0,03	+0,04	500	USD	Baa1		BBB
Газпром 14	5,03	25.02.2014	-	1	2,52	1,87	104,84	134	+0,05	+0,24	+1,32	780	EUR	Baa1		BBB
Газпром 14-2	5,36	31.10.2014	-	250	3,04	2,54	105,88	180	+0,12	+0,30	+1,29	700	EUR	Baa1		BBB
Газпром 14-3	10,50	08.03.2014	-	16	3,41	1,83	113,95	282	+0,06	+0,16	+0,43	500	USD			
Газпром 14-4	10,50	25.03.2014	-	31	3,55	1,87	113,94	296	+0,06	+0,15	+0,37	800	USD			
Газпром 14-6	8,13	31.07.2014	-	158	3,91	2,26	109,69	329	-	-0,50	+0,11	1250	USD	Baa1		BBB
Газпром 15	5,88	01.06.2015	-	98	3,47	2,96	107,30	217	+0,01	+0,08	+2,15	1000	EUR	Baa1		BBB
Газпром 15-2	8,13	04.02.2015	-	346	3,60	2,74	112,44	234	+0,05	+0,12	+1,74	850	EUR	Baa1		BBB
Газпром 15-3	5,09	29.11.2015	-	95	4,04	3,44	103,63	318	+0,01	+0,28	+0,72	1000	USD	Baa1		BBB
Газпром 16	6,21	22.11.2016	-	88	4,27	4,15	108,25	319	-	+0,37	+1,62	1350	USD	Baa1		BBB
Газпром 17	5,14	22.03.2017	-	27	4,04	4,41	104,92	243	+0,00	+0,11	+1,96	500	EUR	Baa1		BBB
Газпром 17-2	5,44	02.11.2017	-	252	4,50	4,99	104,59	278	+0,04	+0,08	+1,68	500	EUR	Baa1		BBB
Газпром 18	6,61	13.02.2018	-	355	4,65	5,16	109,98	289	-0,04	-0,06	+2,59	1200	EUR	Baa1		BBB
Газпром 18-2	8,15	11.04.2018	-	47	4,99	4,92	116,50	362	-	+1,04	-	1100	USD	Baa1		BBB
Газпром 19	9,25	23.04.2019	23.04.2012	59	5,49	5,45	122,00	394	-	+0,49	-0,16	2250	USD	Baa1		BBB
Газпром 20	7,20	01.02.2020	-	159	5,78	6,24	108,92	-	+0,03	+0,30	+0,51	1250	USD			BBB+
Газпром 22	6,51	07.03.2022	-	12	5,46	7,43	108,06	346	-0,03	+0,95	+3,36	1300	USD	Baa1		BBB
Газпром 34	8,63	28.04.2034	28.04.2014	64	6,75	11,01	121,38	426	-	-0,31	-1,34	1200	USD	Baa1		BBB
Газпром 37	7,29	16.08.2037	-	174	6,68	12,35	107,40	411	-	-1,24	+0,37	1250	USD	Baa1		BBB
Казаньоргсинтез	10,00	19.03.2015	-	24	9,00	2,62	102,63	829	+0,91	+0,43	+1,46	200	USD			NR
Лукойл 14	6,38	05.11.2014	-	71	3,29	2,49	107,91	263	-	+0,38	+1,07	900	USD	Baa2		BBB-
Лукойл 15	2,63	16.06.2015	-	113	-	3,19	109,84	-	+0,36	+0,78	+4,53	1500	USD	Baa2		BBB-
Лукойл 17	6,36	07.06.2017	-	104	4,95	4,54	106,45	375	-	-0,75	+0,42	500	USD	Baa2		BBB-
Лукойл 19	7,25	05.11.2019	-	71	5,75	6,00	109,20	409	-	-1,55	+0,87	600	USD	Baa2		BBB-
Лукойл 20	6,13	09.11.2020	-	75	5,65	6,80	103,21	382	+0,07	+0,16	+1,82	1000	USD	Baa2		BBB-
Лукойл 22	6,66	07.06.2022	-	104	5,78	7,61	106,70	377	-	+1,43	+2,76	500	USD	Baa2		BBB-
НК Альянс 14	7,25	16.07.2014	-	52	4,37	2,21	106,52	372	+0,97	+3,38	+3,16	265	USD		B	
НК Альянс 15	9,88	11.03.2015	-	16	9,87	2,59	100,00	917	-	-	-	350	USD		B	B+
Новатэк 16	5,33	03.02.2016	-	161	4,62	3,60	102,50	372	-	-0,19	+0,24	600	USD			BBB-
Новатэк 21	6,60	03.02.2021	-	161	5,67	6,94	106,46	381	+0,10	+0,75	+3,39	650	USD			
ТНК-ВР 12	6,13	20.03.2012	-	25	-	0,07	100,85	-	-	-	-	500	USD	Baa2		BBB-
ТНК-ВР 13	7,50	13.03.2013	-	18	2,09	1,00	105,60	159	-	-	+0,35	600	USD	Baa2		BBB-
ТНК-ВР 15	6,25	02.02.2015	-	160	3,98	2,73	106,22	329	+0,13	+0,25	+1,39	500	USD	Baa2		BBB-
ТНК-ВР 16	7,50	18.07.2016	-	145	4,82	3,84	110,50	383	-	+0,34	+2,26	1000	USD	Baa2		BBB-
ТНК-ВР 17	6,63	20.03.2017	-	25	4,91	4,31	107,63	376	-	+2,26	+2,21	800	USD	Baa2		BBB-
ТНК-ВР 18	7,88	13.03.2018	-	18	4,97	4,87	115,00	362	-	+1,10	+3,26	1100	USD	Baa2		BBB-
ТНК-ВР 20	7,25	02.02.2020	-	160	5,50	6,25	111,13	379	-	+0,91	+4,27	500	USD	Baa2		BBB-
Транснефть 12	6,10	27.06.2012	-	124	1,51	0,34	101,56	108	-0,01	-0,02	-0,44	500	USD	Baa1		BBB
Транснефть 12-2	5,38	27.06.2012	-	124	2,01	0,34	101,11	85	-0,03	-0,04	-0,00	700	EUR	Baa1		BBB
Транснефть 13	7,70	07.08.2013	-	165	2,23	1,40	107,77	170	+0,07	+0,94	+0,19	600	USD	Baa1		BBB
Транснефть 14	5,67	05.03.2014	-	10	3,04	1,90	105,14	246	+0,17	+0,45	+0,46	1300	USD	Baa1		BBB
Транснефть 18	8,70	07.08.2018	-	165	4,82	5,20	121,32	339	+1,09	+1,27	-1,13	1050	USD	Baa1		BBB

## Итоги торгов еврооблигациями финансового сектора

Выпуск	Купон	Погашение	Оферта	Дн. до след. куп.	Доходность	Дюрация	Цена посл. сделки	Z-спрэд	Изм. цены	Изм. цены за 5 дн.	Изм. цены за месяц	Объем выпуска, млн у.е.	Валюта (у.е.)	Moody's	Fitch	S&P
АкБарс 12	10,25	03.12.2012	-	100	4,55	0,75	104,28	407	-0,00	+0,05	-0,18	280	USD	B1		
Альфа Банк 12	8,20	25.06.2012	-	122	2,73	0,34	101,81	232	+0,06	+0,06	-0,05	500	USD			BB
Альфа Банк 15	8,63	09.12.2015	-						-	-	-	225	USD			B+
Альфа Банк 17	8,64	22.02.2017	-	180	7,28	4,34	96,13	614	-	-	-	300	USD			B+
Альфа Банк 17-2	7,88	25.09.2017	-	30	7,40	4,50	102,13	615	-	+1,11	+2,33	1000	USD			BB
Альфа Банк 13	9,25	24.06.2013	-	121	5,31	1,27	105,00	478	-	-	-0,19	400	USD	Ba1		BB
Альфа Банк 15	8,00	18.03.2015	-	23	6,72	2,70	103,50	601	-	-	+1,45	600	USD	Ba1		BB
Альфа Банк 21	7,75	28.04.2021	-	64	7,99	6,55	98,43	615	+0,18	+1,29	+5,16	1000	USD			BB
Банк Москвы 13 (USD)	7,34	13.05.2013	-	79	4,01	1,17	103,92	349	+0,03	-0,02	+0,63	500	USD	Ba2		
Банк Москвы 13 (SGD)	4,25	01.02.2013	-	159	4,13		100,11	-	-	+0,34	+1,07	150	SGD			
Банк Москвы 13 (CHF)	4,50	10.09.2013	-	199	4,16	1,50	100,48	404	-0,14	+0,15	+0,73	350	CHF			
Банк Москвы 15	5,97	25.11.2015	-	91	6,59	3,36	97,95	573	+0,27	+1,43	+4,85	300	USD	Ba2		
Банк Москвы 15-2	6,70	11.03.2015	-	16	5,63	2,73	102,94	493	+0,11	+0,24	+1,56	750	USD			
Банк Москвы 17	6,81	10.05.2017	-	76	39,38	0,21	93,50	4122	+0,13	+0,26	+1,47	400	USD	Ba2		
Банк РусСтандарт 15	7,73	16.12.2015	-	113	9,67	3,31	93,90	881	+0,20	+0,36	+3,62	200	USD			B-
Банк РусСтандарт 16	7,56	01.12.2016	-	98	10,19	3,98	90,25	912	-	-	+4,27	200	USD			B-
Банк СПб	10,50	25.07.2017	-	152	23,35	0,40	95,02	-	+0,02	+0,58	+1,60	100	USD	Ba3		
Бизнес Альянс 13	8,88	25.04.2012	-	116	11,60		99,55	-	-	-	-	8323	RUB			
ВТБ 12	6,61	31.10.2012	-	66	2,04	0,67	103,08	157	-0,00	+0,02	-0,14	1200	USD	Baa1		BBB
ВТБ 14	3,40	06.06.2014	-	103	3,91	2,20	98,90	334	-0,01	+0,06	+0,11	300	SGD	Baa1		BBB
ВТБ 15	5,01	29.09.2015	-	34	5,83	3,27	97,35	501	-0,10	+0,45	+3,22	400	USD			
ВТБ 15-2	6,47	04.03.2015	-	9	4,71	2,73	104,91	400	+0,11	+0,11	+1,32	1250	USD	Baa1		BBB
ВТБ 15, CHF	5,00	17.11.2015	-	267	3,54	3,46	105,00	328	-0,04	-0,28	+3,08	300	CHF	Baa1		BBB
ВТБ 16	4,25	15.02.2016	-	357	3,98	3,74	100,99	256	+0,02	-0,00	+1,05	500	EUR	Baa1		BBB
ВТБ 18	6,88	29.05.2018	28.05.2013	94	6,11	5,14	103,91	471	-0,09	+0,04	+0,17	2000	USD	Baa1		BBB
ВТБ 18-2	6,32	22.02.2018	-	180	6,20	5,08	100,55	485	+0,03	+0,21	+1,91	750	USD	Baa1		BBB
ВТБ 20	6,55	13.10.2020	-	49	6,68	6,56	99,12	487	+0,05	+0,18	+2,26	1000	USD	Baa1		BBB
ВТБ 35	6,25	30.06.2035	30.06.2015	127	5,93	12,68	103,97	334	+0,04	+0,14	+2,14	1000	USD	Baa1		BBB
ВЭБ 16	3,75	17.02.2016	-	359	3,88	3,77	99,52	359	+0,02	-0,09	+1,34	500	CHF			BBB
ВЭБ 17	5,45	22.11.2017	-	88	5,11	4,95	101,65	380	+0,08	+0,14	+0,43	600	USD			BBB
ВЭБ 17-2	5,38	13.02.2017	-	171	5,06	4,42	101,36	393	-	-	-	750	USD			BBB
ВЭБ 20	6,90	09.07.2020	-	136	5,98	6,51	105,97	421	+0,08	+0,30	+1,30	1600	USD			BBB
ВЭБ 25	6,80	22.11.2025	-	88	6,68	9,02	101,05	440	+0,16	+0,18	+1,39	1000	USD			BBB
ВЭБ Лизинг 13	5,13	27.05.2016	-	93	5,16	3,83	99,86	419	+0,05	+0,24	+2,05	400	USD			BBB
Газпромбанк 13	7,93	28.06.2013	-	127	3,54	1,29	105,71	301	+0,01	-0,09	-0,39	500	USD			BB+
Газпромбанк 13-2	4,38	09.12.2013	-	289	2,98		102,39	-	-	-	-	420	CHF			BB+
Газпромбанк 14	6,25	15.12.2014	-	112	5,07	2,59	103,05	440	+0,09	+0,41	+0,49	1000	USD			BB+
Газпромбанк 15	6,50	23.09.2015	-	28	5,25	3,18	104,03	443	+0,08	+0,44	+0,83	1000	USD			BB+
Газпромбанк 16	7,35	08.05.2016	-	74	6,00	3,59	104,84	505	+0,03	+0,05	+1,63	120	USD	Baa3		
МКБ 14	8,25	05.08.2014	-	163	9,50	2,25	97,31	888	+0,06	+0,13	+3,79	200	USD			
МБРР 16	7,93	10.03.2016	-	15	10,99		90,21	-	-	+4,02	+2,61	60	USD	B1		
Номос Банк 12	9,25	17.12.2012	-	114	3,29	0,79	104,74	281	-0,01	-0,11	-0,30	200	USD	Ba3		
Номос Банк 13	6,50	21.10.2013	-	57	5,13	1,57	102,15	458	+0,06	+0,12	+0,60	400	USD	Ba3		
Номос Банк 15	8,75	21.10.2015	-	57	7,92	3,13	102,58	709	+0,06	+0,36	+1,05	350	USD	Ba3		
Номос Банк 16	9,75	20.10.2016	-				100,16	-	-	-	-	125	USD	Ba3		
Промсвязьбанк 12	9,63	23.05.2012	-	89	3,42	0,25	101,50	294	-0,12	-0,09	-0,12	200	USD	Ba2		NR
Промсвязьбанк 13	10,75	15.07.2013	-	142	5,24	1,32	107,29	472	+0,01	+0,07	+0,22	150	USD	Ba2		NR
Промсвязьбанк 14	6,20	25.04.2014	-	61	6,77	2,02	98,85	618	-	-	+0,86	500	USD	Ba2		
Промсвязьбанк 15	12,75	27.05.2015	-	93	8,88	2,72	110,71	814	-0,02	+0,01	+0,18	200	USD	Ba2		NR
Промсвязьбанк 16	11,25	08.07.2016	-	135	9,49	3,55	106,15	853	-	-	+1,08	200	USD	Ba2		
Промсвязьбанк 18	12,50	31.01.2018	-	158	7,08	0,90	104,80	603	+0,01	+0,05	+0,73	100	USD	Ba2		NR
Ренессанс 13	13,00	01.04.2013	-	37	11,97	1,01	101,00	1147	-	+0,50	+2,23	250	USD			B
Ренессанс 16	11,00	21.04.2016	22.04.2014	57	16,98	1,89	89,50	1639	-0,03	+1,13	+10,05	325	USD	B1		B+
РСХБ 12	6,26	30.04.2012	-	66	1,92		100,78	-	-	-	+0,29	150	CHF			
РСХБ 13	7,18	16.05.2013	-	82	2,89	1,18	105,13	237	+0,02	+0,10	-0,04	700	USD			
РСХБ 13 (RUR)	7,50	25.03.2013	-	30	6,87	1,00	100,76	6	+0,03	-0,14	+1,19	30000	RUB			
РСХБ 14	7,13	14.01.2014	-	141	4,16	1,79	105,32	360	+0,05	+0,28	+0,21	750	USD			
РСХБ 14-2	9,00	11.06.2014	-	108	4,41	2,10	109,92	380	+0,04	+0,33	-0,12	1000	USD			
РСХБ 16	6,97	21.09.2016	-				99,96	-	-	-	-	500	USD			
РСХБ 16-2	8,70	17.03.2016	-	19	8,42	3,25	101,52	127	+0,08	+0,37	+2,72	32000	RUB			
РСХБ 17	6,30	15.05.2017	-	81	5,40	4,48	104,03	422	+0,03	+0,31	+0,17	1250	USD			
РСХБ 18	7,75	29.05.2018	-	95	5,65	5,07	110,93	426	+0,02	+0,51	+0,20	1000	USD			
РСХБ 21	6,00	03.06.2021	-	100	6,89	3,77	96,75	591	-	+2,38	+5,40	800	USD			
Сбербанк 13	6,48	15.05.2013	-	81	1,96	1,18	105,44	145	-0,00	+0,09	+0,30	500	USD			
Сбербанк 13-2	6,47	02.07.2013	-	129	2,22	1,31	105,63	170	+0,05	+0,23	+0,36	500	USD			
Сбербанк 14	3,50	12.11.2014	-	262	2,77	2,62	101,87	-	+0,30	+0,48	+1,04	400	CHF			
Сбербанк 15	5,50	07.07.2015	-	134	3,98	3,11	104,74	320	+0,10	+0,14	+0,90	1500	USD			
Сбербанк 17	5,40	24.03.2017	-	29	4,95	4,42	101,98	380	+0,08	+0,07	-0,61	1250	USD			
Сбербанк 17-2	4,95	07.02.2017	-	165	4,90	4,44	100,20	377	+0,08	-	-	1000	USD			
Сбербанк 21	5,72	16.06.2021	-	113	5,80	7,26	99,39	388	+0,11	+0,13	+1,53	1000	USD			
Сбербанк 22	6,13	07.02.2022	-	165	5,96	7,59	101,25	397	+0,25	-	-	750	USD			
ТКС 14	11,50	21.04.2014	-	57	13,62	1,89	96,11	1303	-0,12	-0,61	+1,16	175	USD			
Транскапиталбанк	10,51	18.07.2017	-	23	24,35	0,54	93,03	-	+1,70	+3,37	+3,26	100	USD	B1		
ХФ Банк 14	7,00	18.03.2014	-	23	5,94	1,91	102,02	537	+0,02	+0,14	+1,34	500	USD	Ba3		NR

## Итоги торгов еврооблигациями нефинансового сектора

Выпуск	Купон	Погашение	Оферта	Дн. до след. куп.	Доходность	Дюрация	Цена посл. сделки	Z-спрэд	Изм. цены	Изм. цены за 5 дн.	Изм. цены за месяц	Объем выпуска, млн у.е.	Валюта (у.е.)	Moody's	Fitch	S&P
Алроса 14	8,88	17.11.2014	-	83	5,00	2,45	109,77	434	+0,06	+0,38	+0,33	500	USD	Ba3		BB-
Алроса 20	7,75	03.11.2020	-	69	6,81	6,41	106,09	501	+0,27	+0,62	+3,77	1000	USD	Ba3		BB-
Вымпелком 13	8,38	30.04.2013	-	66	3,78	1,13	105,27	326	-	-	+0,85	1000	USD			BB
Вымпелком 14	4,58	29.06.2014	-	34	5,98	0,09	96,75	549	-	-	-	200	USD	Ba3		
Вымпелком 16	8,25	23.05.2016	-	89	6,50	3,62	106,39	555	-	+0,10	+3,42	600	USD			BB
Вымпелком 16-2	6,49	02.02.2016	-	160	6,22	3,53	100,95	532	+0,18	+0,60	+2,86	500	USD			BB
Вымпелком 17	6,25	01.03.2017	-	6	6,67	4,20	98,25	553	-	+0,26	+5,85	500	USD	Ba3		
Вымпелком 18	9,13	30.04.2018	-	66	7,51	4,79	107,88	615	-	-0,02	+4,29	1000	USD			BB
Вымпелком 21	7,75	02.02.2021	-	160	7,98	6,56	98,56	616	+0,41	+0,90	+6,21	1000	USD			BB
Вымпелком 22	7,50	01.03.2022	-	6	8,17	6,80	95,52	622	-	+0,34	+5,39	1500	USD	Ba3		BB
Евраз 13	8,88	24.04.2013	-	60	3,89	1,11	105,63	338	-	-	+3,43	1300	USD	Ba3		B+
Евраз 14	7,25	13.07.2014	-	-	-	-	150,20	-	-	-	-	650	USD	Ba3		NR
Евраз 15	8,25	10.11.2015	-	76	6,66	3,21	105,13	582	-	+0,36	+4,73	750	USD	Ba3		B+
Евраз 18	9,50	24.04.2018	-	60	8,03	4,72	107,00	668	-	-	+2,80	700	USD	Ba3		B+
Евраз 18-2	6,75	27.04.2018	-	63	7,84	5,00	94,75	645	-	+0,40	+3,83	850	USD	Ba3		B+
Еврохим 12	7,88	21.03.2012	-	26	2,82	0,08	100,37	261	+0,00	-0,14	-0,62	300	USD			BB
Кокс 16	7,75	23.06.2016	-	120	9,38	3,69	94,30	840	+0,24	+0,36	+4,16	350	USD			B-
Металлоинвест	6,50	21.07.2016	-	148	7,06	3,87	97,90	606	-	+0,54	+2,96	750	USD			
МТС 20	8,63	22.06.2020	-	119	6,44	6,19	113,88	471	-	+0,65	+2,35	750	USD	Ba2		BB
НКНХ 12	12,00	20.04.2012	-	56	4,38	0,16	101,15	406	+0,00	-0,10	-0,35	101	USD	Ba3		
НКНХ 15	8,50	22.12.2015	-	119	8,51	-	99,94	-	-	-0,00	+0,59	200	USD	Ba3		
Новороссийский торг порт	7,00	17.05.2012	-	83	3,61	0,23	100,76	316	-0,07	-0,11	-0,02	300	USD			BB-
Распадская	7,50	22.05.2012	-	88	4,34	0,24	100,74	388	+0,05	+0,01	+0,23	300	USD	B1		
РЖД 17	5,74	03.04.2017	-	39	4,71	4,42	104,61	355	+0,17	+0,49	+0,83	1500	USD			BBB
РЖД 31	7,49	25.03.2031	-	30	7,44	10,16	100,51	457	+0,05	+0,11	+0,75	650	GBP			BBB
Русгидро	7,88	28.10.2015	-	64	8,58	3,05	98,34	144	+0,08	+0,12	+1,97	20 000	RUB			BB+
Северсталь 13	9,75	29.07.2013	-	156	4,53	1,36	107,15	400	+0,03	+0,01	-0,21	1250	USD	Ba2		BB
Северсталь 14	9,25	19.04.2014	-	55	5,13	1,95	108,28	454	+0,12	+0,06	+0,45	375	USD	Ba2		BB
Северсталь 16	6,25	26.07.2016	-	153	6,85	3,91	97,75	584	-	-	+0,77	500	USD			BB
Северсталь 17	6,70	25.10.2017	-	61	6,75	4,71	99,75	547	-	+0,38	+1,75	1000	USD	Ba2		BB
Синек	7,70	03.08.2015	03.08.2012	161	5,87	3,09	105,63	508	+1,01	+0,96	+1,66	250	USD	Ba1		
Совкомфлот	5,38	27.10.2017	-	63	6,57	4,85	94,41	528	+0,16	+2,61	+5,25	800	USD			
ТМК 15	5,25	11.02.2015	11.02.2013	77	5,66	0,94	99,62	461	-0,23	+0,37	+1,57	413	USD			B+
ТМК 18	7,75	27.01.2018	-	154	8,79	4,80	95,25	747	-	+1,30	+10,10	500	USD	B1		B+

## Календарь событий на 21 февраля

- ❖ Минфин США выпустит 3-месячные векселя на 33 млрд дол.
- ❖ Минфин США выпустит 6-месячные векселя на 31 млрд дол.
- ❖ Минфин США выпустит 2-летние ноты на 35 млрд дол.
- ❖ ФРС продаст в рамках программы TWIST ноты на 8-8,75 млрд дол.
  
- ❖ Выплата купона Банк Петрокоммерц - 06
- ❖ Выплата купона Банк Петрокоммерц - 07
- ❖ Выплата купона КРЕДИТ ЕВРОПА БАНК - 06
- ❖ Выплата купона Мечел - 15
- ❖ Выплата купона Мечел - 16
- ❖ Выплата купона Почта России - 2012
- ❖ Выплата купона Ростелеком - 10
- ❖ Выплата купона Ростелеком (Северо-Западный Телеком) - 05
- ❖ Выплата купона ТГК-6-Инвест - 01
- ❖ Выплата купона ТКС Банк - БО-03
- ❖ Оферта Ростелеком - 10
- ❖ Погашение ТГК-6-Инвест - 01
- ❖ Размещение Внешэкономбанк - 01
- ❖ Размещение ЛК УРАЛСИБ - БО-09
- ❖ Размещение Татфондбанк - БО-04

Заявление об ограничении ответственности, Настоящие обзоры подготовлены в информационных целях, Они ни в коем случае не являются и не должны рассматриваться как предложение купить или продать соответствующие ценные бумаги, Информация, содержащаяся в данных обзорах, получена из вызывающих доверия открытых источников, Несмотря на то, что при подготовке обзоров были предприняты необходимые меры для получения достоверной информации, ИК РУСС-ИНВЕСТ не исключает возможность включения в обзор ошибочной информации, предоставленной соответствующими источниками, и не несет за это ответственности, ИК РУСС-ИНВЕСТ, его работники и клиенты могут быть заинтересованы в покупке или продаже ценных бумаг, упомянутых в обзорах.

## ИНВЕСТИЦИОННАЯ КОМПАНИЯ ИК РУСС-ИНВЕСТ

<http://www.russ-invest.com>

### Москва

Тел: +7(495) 363-93-80  
Факс: +7(495) 363-93-90  
E-mail: [mail@russ-invest.com](mailto:mail@russ-invest.com)  
Адрес: Москва, 119019, 5-3/12  
Нащокинский переулок

### Санкт-Петербург

Тел: +7(812) 337-55-37  
Факс: +7(812) 337-55-37  
E-mail: [spb@russ-invest.com](mailto:spb@russ-invest.com)  
Адрес: 190002, СПб, Набережная р.  
Фонтанки, 52

### Самара

Тел: +7(846) 262-75-52  
Факс: +7(846) 262-75-52  
E-mail: [sam@russ-invest.com](mailto:sam@russ-invest.com)  
Адрес: 443067, Самара, ул. Гагарина,  
Дом 95

© 2007 | ОАО «ИК РУСС-ИНВЕСТ»  
Лицензия ФСФР №077-08757-000100 и №077-08755-001000  
Лицензия ФСФР №177-06310-100000 и №177-06312-010000  
Лицензия ФСФР №906