

Комментарий

Пятница оказалась для рублевого долгового рынка довольно успешной. Корпоративный сегмент прибавил в среднем 0,1% с оборотом 12 млрд руб. Около половины спроса было сформировано в выпусках с дюрацией менее года, которые также прибавили величину, сопоставимую с рынком. Несколько подешевели лидеры прошлой недели – длинные облигации (-0,07%).

Лучше рынка выглядели выпуски нефтегазового и телекоммуникационного сегментов (+0,27% и +0,1% соответственно). Сильную поддержку оказали облигации Газпрома и Вымпелкома. В аутсайдерах находились электроэнергетика (-0,15%) и химия (-0,87%). Негативную динамику продемонстрировали практически все торгуемые бумаги ФСК и Якутскэнерго.

В госсекторе не было выявлено единой динамики. По всему участку кривой наблюдались как покупки, так и продажи. В итоге с оборотом 10,5 млрд руб. форма кривой ОФЗ не претерпела изменений.

Индикаторы рынка

	Значение закрытия	Изм. к пред. дню	Изм. за 5 дн.
Золото	1723,38	-0,27%	+0,06%
Нефть Brent	121,35	-0,21%	+2,93%
5-летний CDS	213	-2,46%	-2,57%
Бивалютная корзина	34,18	-0,42%	-0,01%
Годовая ставка NDF	5,60	+1,63%	+2,00%
Mosprime o/n	4,60	+0,02	+0,05
Депозиты в ЦБ	232,52	-50,05	-125,23
Остатки на корп. сч.	863,04	+24,59	-81,70
UST 2	0,29	+0,00	+0,00
UST 10	2,00	+0,02	+0,03
Russia 10yr	4,10	-0,06	-0,09
China 10yr	3,54	+0,01	+0,02
India 10yr	8,19	-0,01	-0,02
Brazil 9yr	3,25	+0,05	+0,09
Portugal 10 yr	11,81	+0,07	+0,31
Ireland 9 yr	6,85	+0,01	+0,07
Italy 10 yr	5,56	-0,08	-0,03
Greece 10 yr	32,09	+0,36	+0,82
Spain 10 yr	5,02	-0,07	+0,02

Источник: Bloomberg

Оценка: РУСС-ИНВЕСТ

Российский долговой рынок

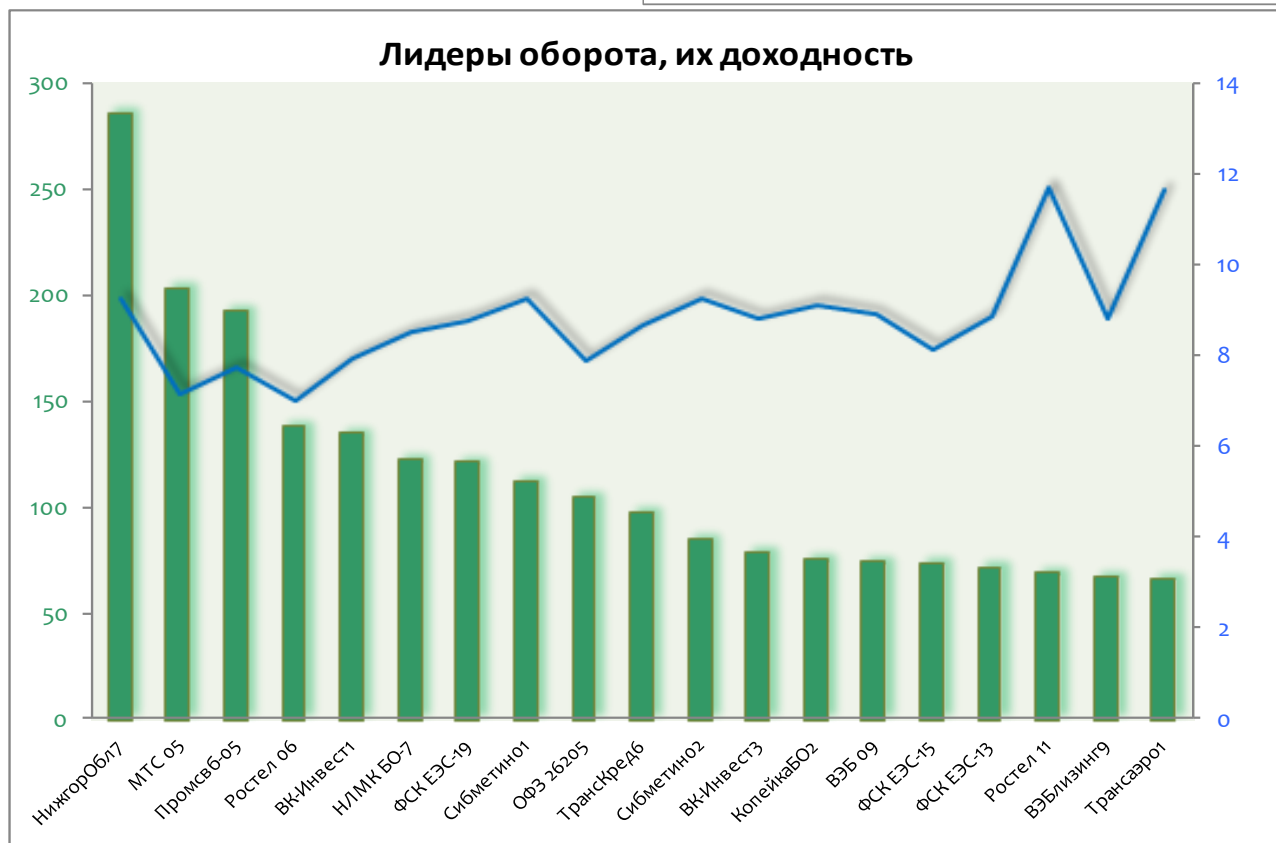
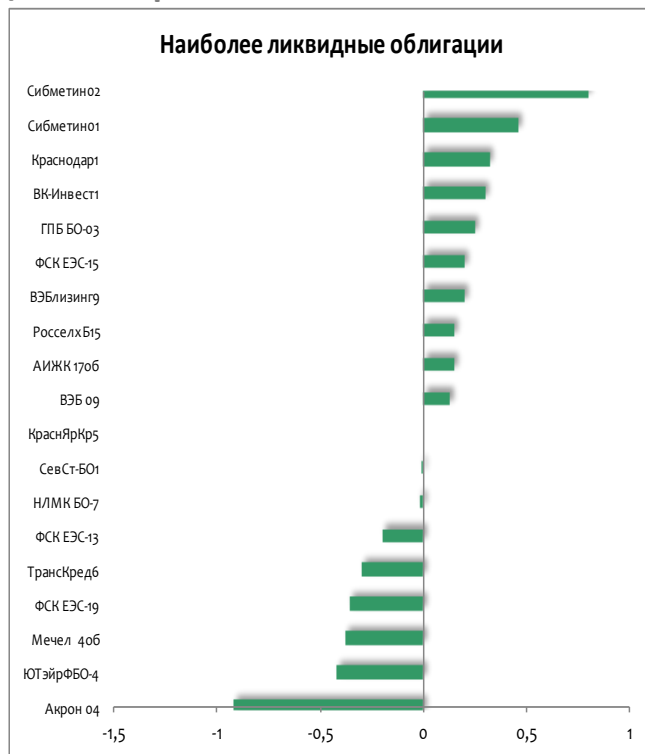

Рынок внешнего долга

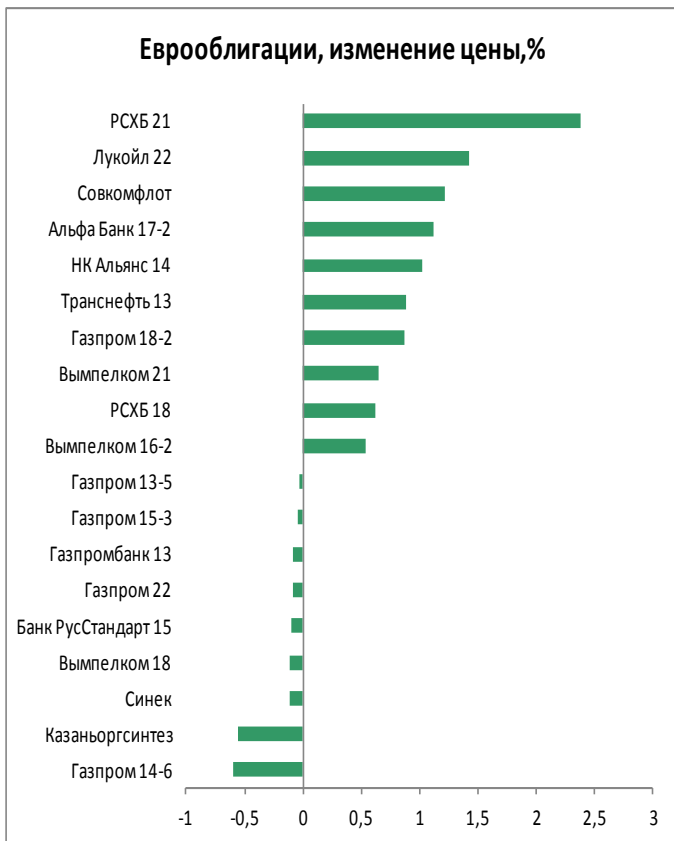
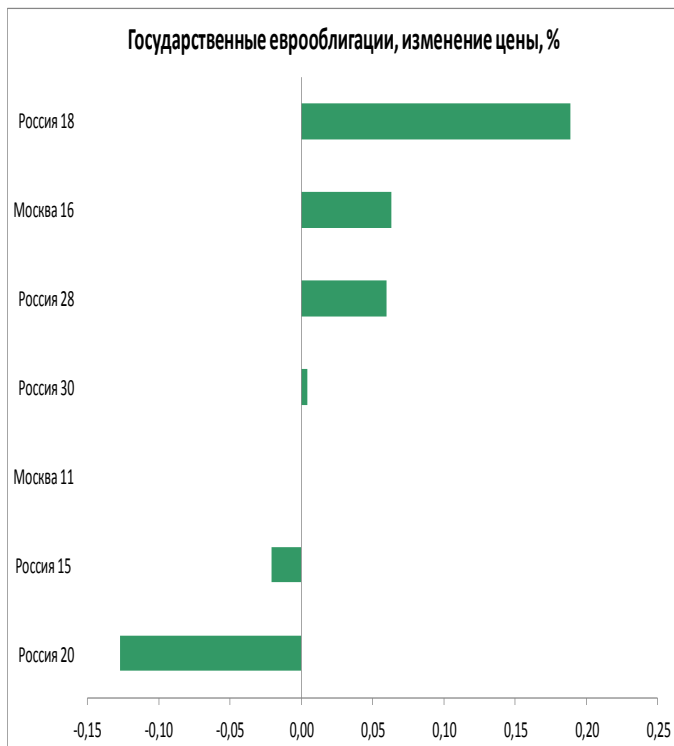

Российский денежный рынок

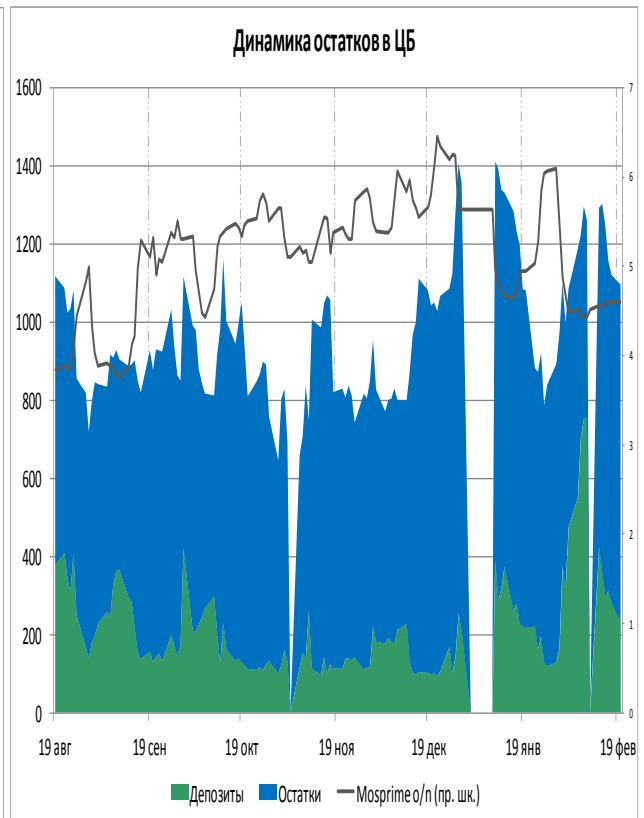
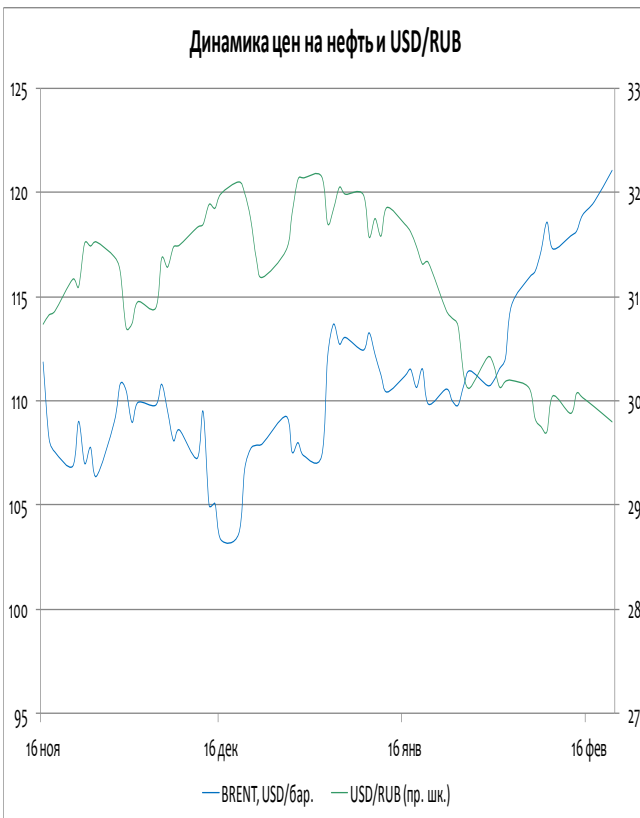
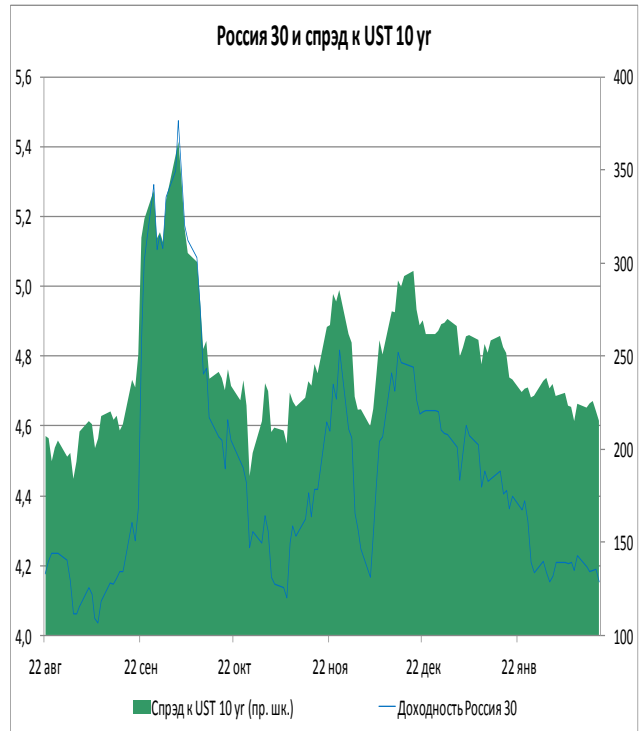

ОФЗ доходность/дюрация

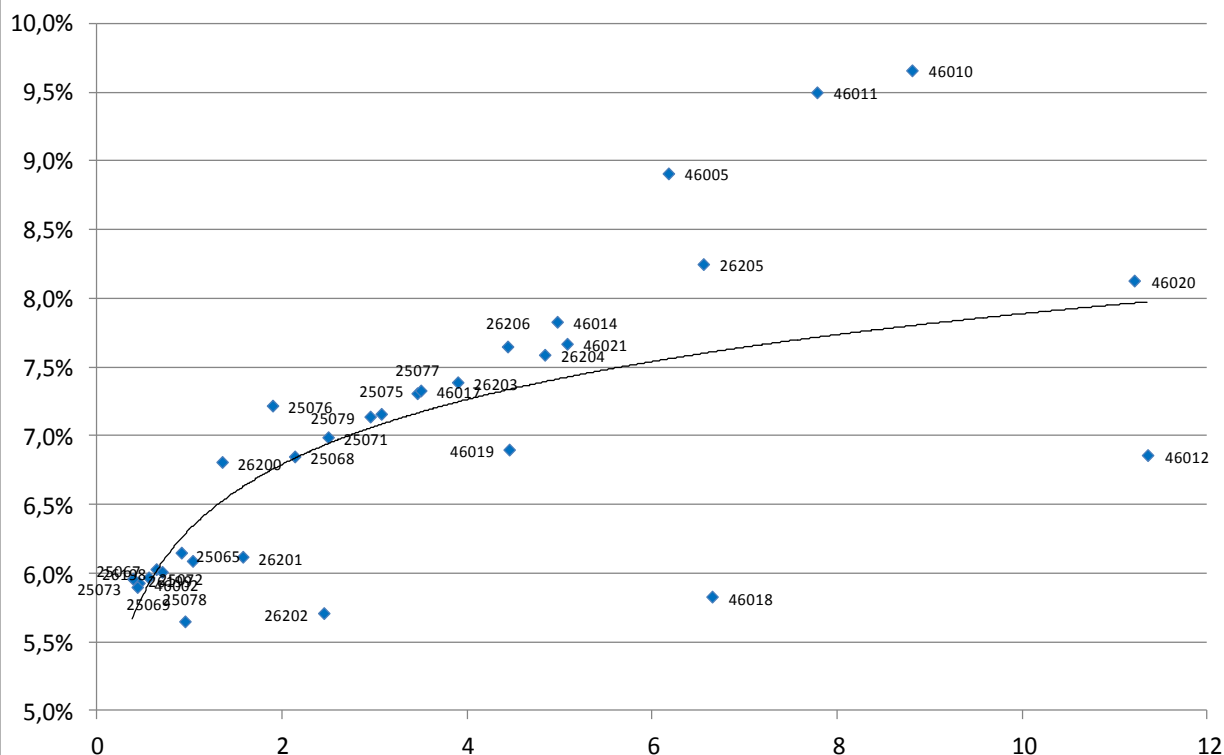

Выпуск	Купон	Погашение	Дюрация	Доходность	Посл. цена	Изм. цены	Выпуск	Купон	Погашение	Дюрация	Доходность	Посл. цена	Изм. цены
46002	8,00	08.08.2012	0,45	5,93	100,95	-	25075	6,88	15.07.2015	3,07	7,16	99,58	-
26199	6,10	11.07.2012	0,39	5,96	100,09	-	25077	7,35	20.01.2016	3,46	7,31	100,68	-
25073	6,85	01.08.2012	0,43	5,90	100,48	-	46017	7,00	03.08.2016	3,50	7,33	97,00	-0,31%
25069	10,80	19.09.2012	0,56	5,97	102,78	-	26203	6,90	03.08.2016	3,90	7,39	98,85	-
25067	11,30	17.10.2012	0,64	6,03	103,51	-	26206	7,40	14.06.2017	4,44	7,65	100,25	-
26198	6,00	02.11.2012	0,70	6,01	99,92	-0,02%	46019	0,00	20.03.2019	4,45	6,90	76,76	-
25072	7,15	23.01.2013	0,91	6,15	102,00	-	26204	7,50	15.03.2018	4,84	7,59	100,20	-
25078	6,70	06.02.2013	0,95	5,65	100,54	+0,02%	46021	6,00	08.08.2018	5,08	7,67	89,65	-0,11%
25065	12,00	27.03.2013	1,03	6,09	106,35	-	46014	7,00	29.08.2018	4,97	7,83	96,75	-
26200	6,10	17.07.2013	1,35	6,81	99,75	-	46005	0,00	09.01.2019	6,17	8,91	62,00	-
26201	6,55	16.10.2013	1,57	6,12	100,70	-	46018	8,00	24.11.2021	6,65	5,83	110,20	-
25076	7,10	13.03.2014	1,90	7,22	100,95	-0,05%	26205	7,60	14.04.2021	6,55	8,25	99,10	+0,00%
25068	12,00	20.08.2014	2,13	6,85	111,89	+0,08%	46022	6,50	19.07.2023	8,22	4,78	84,20	-
26202	11,20	17.12.2014	2,45	5,71	111,23	+0,12%	46011	0,00	20.08.2025	7,78	9,50	109,00	-
25071	8,10	26.11.2014	2,50	6,99	102,85	-	46010	0,00	17.05.2028	8,81	9,66	100,00	-
25079	7,00	03.06.2015	2,95	7,14	99,91	+0,06%	46020	6,90	06.02.2036	11,21	8,13	89,70	-
							46012	3,74	05.09.2029	11,36	6,86	82,00	-

Итоги торгов облигациями нефтегазового сектора

Выпуск	Купон	Погашение	Оферта	Дн. до след. куп.	Доходность	Дюрация	Цена посл. сделки	Z-спрэд	Изм. цены	Изм. цены за 5 дн.	Изм. цены за месяц	Объем выпуска, млн руб.	Moody's	Fitch	S&P
Башнефть 1	12,50	13.12.2016	18.12.2012	120	8,04	0,80	103,60	101	-	-0,24%	-0,39%	15 000			
Башнефть 2	12,50	13.12.2016	18.12.2012	120	8,04	0,80	103,60	121	-	+0,48%	-0,39%	15 000			
Башнефть 3	12,50	13.12.2016	18.12.2012	120	7,79	0,80	103,80	119	-0,03%	-0,05%	-0,35%	20 000			
Башнефть БО-1	9,35	02.12.2014	03.12.2013	106	8,64	1,66	101,42	171	+0,19%	+0,03%	+0,68%	10 000			
Газпром 9	7,23	12.02.2014	-	177	7,88	1,88	99,10	-	+3,33%	-0,60%	-2,93%	5 000	Baa1	BBB	BBB
Газпром 11	13,75	24.06.2014	-	127	7,11	2,07	114,35	69	+0,48%	+0,48%	+0,31%	5 000	Baa1	BBB	BBB
Газпром 13	13,12	26.06.2012	-	127	6,90	0,34	102,12	7	+0,12%	-0,24%	-0,95%	10 000	Baa1	BBB	BBB
Газпромнефть 3	14,75	12.07.2016	17.07.2012	148	6,69	0,40	103,20	-	-	-0,10%	-0,71%	8 000	Baa3		BBB-
Газпромнефть 4	8,20	09.04.2019	10.04.2018	57	8,70	4,78	98,50	153	-	+0,31%	+2,54%	10 000	Baa3		BBB-
Газпромнефть 8	8,50	02.02.2016	-	169	8,74	3,44	99,80	211	-	-0,40%	+0,10%	10 000	Baa3		BBB-
Газпромнефть 9	8,50	26.01.2021	02.02.2016	169	8,59	3,42	100,29	203	+0,09%	+0,59%	+0,38%	10 000	Baa3		BBB-
Газпромнефть 10	8,90	26.01.2021	30.01.2018	169	8,64	4,75	102,01	199	-	+0,50%	+3,10%	10 000	Baa3		BBB-
Газпромнефть БО-5	7,15	09.04.2013	-	50	7,31	1,08	99,95	265	+0,10%	+0,45%	+0,45%	10 000	Baa3		BBB-
Газпромнефть БО-6	7,15	09.04.2013	-	50	7,36	1,08	99,90	267	-0,05%	+0,40%	+0,90%	10 000	Baa3		BBB-
Газэнергосеть 1	8,00	20.06.2012	-	121	8,43	0,26	99,90	1600	-	+0,40%	+0,20%	1 500			
Газэнергосеть 2	12,00	23.04.2013	-	64	10,38	1,09	102,00	324	-	-	+0,98%	1 500			
ИтераФинанс 1	8,50	20.11.2012	-	92	10,42	0,73	98,80	449	-	-	+1,82%	5 000			
Лукойл 4	7,40	05.12.2013	-	108	7,53	1,69	100,00	99	-	+0,10%	-	6 000	Baa2	BBB-	BBB-
Лукойл БО-1	13,35	06.08.2012	-	168	6,74	0,42	102,99	519	+0,09%	+0,04%	-0,30%	5 000	Baa2	BBB-	BBB-
Лукойл БО-2	13,35	06.08.2012	-	168	6,97	0,42	102,89	530	-	-0,11%	-0,40%	5 000	Baa2	BBB-	BBB-
Лукойл БО-3	13,35	06.08.2012	-	168	6,94	0,42	102,90	529	-	-0,10%	-0,38%	5 000	Baa2	BBB-	BBB-
Лукойл БО-4	13,35	06.08.2012	-	168	6,94	0,42	102,90	528	-	-0,10%	-0,39%	5 000	Baa2	BBB-	BBB-
Лукойл БО-5	13,35	06.08.2012	-	168	6,94	0,42	102,90	522	-	-0,05%	-0,19%	5 000	Baa2	BBB-	BBB-
Лукойл БО-6	9,20	13.12.2012	-	115	7,31	0,79	101,55	46	-	-0,07%	+0,05%	5 000	Baa2	BBB-	BBB-
Лукойл БО-7	9,20	13.12.2012	-	115	7,70	0,79	101,25	39	-	-0,30%	-0,74%	5 000	Baa2	BBB-	BBB-
НК Альянс 3	9,75	21.07.2020	30.07.2013	162	11,60	1,37	98,00	523	-	-1,85%	-1,08%	5 000			
НК Альянс БО-1	9,25	04.02.2014	-	169	9,25	1,83	100,36	424	+0,56%	+0,70%	+2,67%	5 000			
Новатэк БО-1	7,50	25.06.2013	-	127	7,71	1,29	99,90	147	-	-0,10%	+0,20%	10 000	Baa3	BBB-	BBB-
Сахатранснефтегаз 2	12,20	26.07.2013	-	158	11,94	1,35	100,75	563	-0,25%	+0,70%	+0,75%	2 500			
Татнефть БО-1	7,25	20.09.2013	-	32	7,98	1,48	99,14	134	-	+0,09%	+0,24%	5 000	Ba2		NR
Транснефть 1	10,00	13.05.2019	18.05.2015	91	-	0,25	104,50		-	-	-0,79%	35 000	Baa1		BBB
Транснефть 2	9,75	01.10.2019	06.10.2015	232	4,65	0,64	103,05		-	-	-	35 000	Baa1		BBB
Транснефть 3	10,15	18.09.2019	23.09.2015	219	-	0,60	109,87		-0,12%	-0,07%	-0,71%	65 000	Baa1		BBB

ИНВЕСТИЦИОННАЯ КОМПАНИЯ «ИК РУСС-ИНВЕСТ»

Ежедневный обзор долговых рынков

Итоги торгов облигациями металлургического и горнодобывающего секторов

Выпуск	Купон	Погашение	Оферта	Дн. до след. куп.	Доходность	Дюрация	Цена посл. сделки	Z-спрэд	Изм. цены	Изм. цены за 5 дн.	Изм. цены за месяц	Объем выпуска, млн руб.	Moody's	Fitch	S&P
Алроса 20	8,95	23.06.2015	-	36	8,70	2,90	101,50	152	-0,10%	+0,06%	+0,89%	3 000	Ba3		BB-
Алроса 21	8,25	18.06.2015	20.06.2013	31	7,83	1,26	100,80	80	-	-0,10%	+0,15%	8 000	Ba3		BB-
Алроса 22	8,25	23.06.2015	25.06.2013	36	7,78	1,27	100,87	77	-	+0,12%	+0,32%	8 000	Ba3		BB-
Алроса 23	8,95	18.06.2015	-	31	8,69	2,89	101,50	180	+0,05%	+0,05%	+0,99%	7 000	Ba3		BB-
Амет Финанс 1	8,50	22.08.2013	-	3	8,68	1,39	100,00	166	-	-	+0,01%	2 000			
Белон Финанс 2	0,01	23.02.2012	-	3	44,14	0,01	99,70	3518	-	+0,69%	+2,61%	2 000			
Далур Финанс 1	10,00	05.02.2013	-	169	11,36	0,94	99,05	415	-	-	-	520			
Евраз 1	9,25	13.03.2020	22.03.2013	32	8,63	1,02	100,80	137	-0,15%	-0,15%	+0,32%	10 000			B+
Евраз 2	9,95	19.10.2020	26.10.2015	70	10,08	3,08	100,30	296	-0,04%	+0,02%	+0,80%	10 000			B+
Евраз 3	9,25	13.03.2020	22.03.2013	32	8,47	1,02	100,95	236	+0,10%	+0,25%	+0,57%	5 000			B+
Евраз 4	9,95	19.10.2020	26.10.2015	70	10,05	3,08	100,40	310	-	-0,54%	+1,64%	5 000			B+
Евраз 5	8,40	27.05.2021	02.06.2016	108	10,09	3,61	95,00	283	-	-	+3,95%	5 000			B+
Евраз 7	8,40	25.05.2021	31.05.2016	106	9,47	3,60	97,00	253	-	+6,59%	+5,15%	15 000			B+
Золото Селигдара 3	16,50	29.05.2014	31.05.2012	101	7,94	0,25	102,30	373	-	-	-1,01%	1 500			
Кокс 2	12,00	15.03.2012	-	24	8,85	0,06	100,20	311	-0,10%	-0,10%	-0,28%	5 000	B2		B
Кокс БО-2	8,70	28.05.2014	-	100	11,18	2,07	95,68	379	-	-0,10%	+0,61%	5 000	B2		B
Мечел 2	7,40	12.06.2013	-	114	9,23	1,26	98,02	238	+0,02%	-0,49%	+0,28%	5 000	B1		
Мечел 4	19,00	21.07.2016	26.07.2012	66	8,70	0,42	104,41	428	-0,37%	-0,47%	-1,04%	5 000	B1		
Мечел 5	12,50	09.10.2018	16.10.2012	57	8,71	0,63	102,55	206	+0,05%	-0,10%	-0,01%	5 000	B1		
Мечел БО-1	8,10	09.11.2012	-	81	8,54	0,70	99,80	140	-	-	-	5 000	B1		
Мечел БО-2	9,75	12.03.2013	-	22	9,53	0,99	100,42	522	-0,18%	-0,14%	+0,52%	5 000	B1		
Мечел БО-3	9,75	24.04.2013	-	65	9,53	1,11	100,45	403	-0,15%	+0,85%	+0,30%	5 000	B1		
Мечел 13	10,00	25.08.2020	01.09.2015	15	10,98	2,94	98,00	269	-	-0,41%	+1,58%	5 000	B1		
Мечел 14	10,00	25.08.2020	01.09.2015	15	10,95	2,91	98,06	412	-	-0,14%	+0,83%	5 000	B1		
Мечел 15	8,25	09.02.2021	18.02.2014	1	10,34	1,80	96,75	331	-	-	+0,78%	5 000	B1		
Мечел 16	8,25	09.02.2021	18.02.2014	1	10,40	1,80	96,65	337	-	-	+0,78%	5 000	B1		
Мечел 17	8,40	27.05.2021	02.06.2016	108	11,02	3,62	92,13	251	-	-	-2,03%	5 000	B1		
Мечел 18	8,40	27.05.2021	02.06.2016	108	10,13	3,61	94,90	274	-	+0,96%	-3,78%	5 000	B1		
Мечел 19	8,40	01.06.2021	07.06.2016	113	11,02	3,62	92,10	327	-	-0,97%	-5,85%	5 000	B1		
ММК БО-1	6,90	15.11.2012	-	87	7,73	0,72	99,50	98	-	-	+0,30%	5 000	Ba3	BB+	
ММК БО-2	0,00	12.12.2012	-				101,87	-	-	-	-	10 000	Ba3	BB+	
ММК БО-3	6,47	19.09.2013	22.03.2012	31	6,73	1,54	99,98	-	+0,04%	-0,02%	+0,06%	5 000	Ba3	BB+	
ММК БО-4	7,65	27.02.2014	-	10	7,24	1,84	101,00	197	+1,71%	+1,71%	+0,99%	5 000	Ba3	BB+	
ММК БО-5	7,65	04.04.2013	-	45	7,98	1,07	99,80	99	-	-0,50%	+0,10%	8 000	Ba3	BB+	
ММК БО-6	7,20	10.07.2014	-	143	9,02	2,22	96,55	210	-	-0,05%	+0,88%	5 000	Ba3	BB+	
ММК БО-7	7,25	22.07.2014	-	155	9,06	2,25	96,54	170	-	-0,22%	-0,27%	5 000	Ba3	BB+	
МеталлсервисФинанс 1	9,00	23.05.2012	-	93	9,31	0,20	99,95	3344	+0,05%	+0,05%	-0,75%	1 500			
НЛМК БО-1	9,75	04.12.2012	-	106	7,87	0,77	101,50	310	-	-0,49%	-0,21%	5 000	Baa3	BBB-	BBB-
НЛМК БО-2	8,75	17.12.2014	19.06.2013	121	7,89	1,27	101,24	137	-	-	-0,01%	5 000	Baa3	BBB-	BBB-
НЛМК БО-3	8,75	17.12.2014	19.06.2013	121	7,88	1,27	101,25	137	-	-	+0,25%	5 000	Baa3	BBB-	BBB-
НЛМК БО-5	10,75	30.10.2012	-	71	7,34	0,67	102,33	579	-	+0,08%	-0,17%	10 000	Baa3	BBB-	BBB-
НЛМК БО-6	7,75	05.03.2013	-	15	7,89	0,98	100,00	50	-	-	-	10 000	Baa3	BBB-	BBB-
НЛМК БО-7	8,95	11.11.2014	-	85	8,51	2,43	101,45	174	-0,02%	-0,05%	+0,67%	10 000	Baa3	BBB-	BBB-
Нижнеленское Инвест 3	0,00	16.07.2013	-	147	-	0,89	100,25		+0,25%	+0,10%	+2,23%	1 000			
Норникель БО-3	7,00	30.07.2013	-	162	7,43	1,39	99,60	30	+0,22%	-0,05%	+0,50%	15 000	Baa2	BB+	BBB-
РМК Финанс 3	10,40	15.12.2015	17.12.2013	120	12,13	1,68	97,75	563	-	-1,25%	+1,79%	3 000			
РМК Финанс 4	9,00	02.06.2016	05.06.2014	108	11,59	2,08	95,50	552	-	+0,53%	-4,19%	5 000			
Русал Братск 7	8,30	22.02.2018	27.02.2014	10	11,38	1,83	95,09	432	-0,12%	+0,09%	+1,15%	15 000			
Русал Братск 8	8,50	05.04.2021	13.04.2015	56	11,25	2,73	93,60	409	+0,21%	-0,43%	+3,31%	15 000			
Северсталь БО-1	7,50	18.09.2012	-	29	7,70	0,56	99,96	56	-0,01%	+0,09%	+0,06%	15 000		BB-	BB
Северсталь БО-2	9,75	15.02.2013	-	179	7,43	0,97	102,30	268	-	-	+0,25%	10 000		BB-	BB
Северсталь БО-4	9,75	15.02.2013	-	179	6,73	0,97	102,95	287	-	-	+0,92%	5 000		BB-	BB
Сибметинвест 1	13,50	10.10.2019	16.10.2014	59	9,26	2,25	110,25	171	+0,32%	+0,05%	+1,18%	10 000			B+
Сибметинвест 2	13,50	10.10.2019	16.10.2014	59	9,26	2,25	110,25	171	+0,46%	+0,07%	+1,14%	10 000			B+
СУЭК Финанс 1	9,35	26.06.2020	05.07.2013	137	8,59	1,31	101,17	199	-0,13%	-0,69%	+0,32%	10 000	Ba3		
ТМК БО-1	8,85	22.10.2013	-	64	9,17	1,54	99,80	375	-	-0,20%	+5,13%	5 000	B1		
Уралэлектромедь 1	8,25	28.02.2012	-	8	8,27	0,02	100,00	317	-	-	-	3 000			
ЧТПЗ БО-1	12,50	04.12.2012	05.06.2012	106	10,15	0,28	100,69	340	-	-	-0,11%	5 000			
ЧТПЗ 3	8,00	21.04.2015	24.04.2012	64	20,89	0,15	98,00	1360	-	-	-0,58%	8 000			

Итоги торгов облигациями химического сектора

Выпуск	Купон	Погашение	Оферта	Дн. до след. куп.	Доходность	Дюрация	Цена посл. сделки	Z-спрэд	Изм. цены	Изм. цены за 5 дн.	Изм. цены за месяц	Объем выпуска, млн руб.	Moody's	Fitch	S&P
Акрон 2	8,20	19.09.2013	-	31	9,77	1,46	98,06	302	-	-	-1,46%	3 500	B1	B+	
Акрон 3	13,85	20.11.2013	23.05.2012	93	8,54	0,24	101,32	393	-0,29%	-0,47%	-0,97%	3 500	B1	B+	
Акрон 4	7,95	18.05.2021	27.05.2014	99	9,66	2,08	97,00	215	-0,90%	+0,15%	+3,56%	3 750	B1	B+	
Акрон 5	7,95	18.05.2021	27.05.2014	99	9,64	2,08	97,05	212	-	+1,08%	+3,64%	3 750	B1	B+	
Еврохим 2	8,90	26.06.2018	30.06.2015	134	9,46	2,94	99,00	278	+3,03%	-1,25%	-0,40%	5 000		BB	
Еврохим 3	8,25	14.11.2018	18.11.2015	93	9,03	3,23	98,15	185	-	-	+3,20%	5 000		BB	BB
Куйбышевгазхимвест 4	8,60	07.04.2016	10.04.2014	52	10,56	1,94	96,80	264	-	+0,83%	+1,19%	2 000			
Нижекамскиефтехим 4	10,00	26.03.2012	-	35	340,21	0,01	87,05		-	-	-	1 500	Ba3		
Полипласт 2	12,25	11.03.2014	11.09.2012	22	14,42	0,53	99,10	702	-0,61%	+0,11%	-0,50%	800			
Сибур Холдинг 1	10,47	01.11.2012	-	73	4,77	0,67	103,90	-	-	-	-	1 500	Ba2		
Сибур Холдинг 2	13,50	13.03.2015	-					-	-	-	-	30 000	Ba2		
Сибур Холдинг 3	9,25	13.03.2015	-		1,88	0,07	100,50	-	-	-	-	30 000	Ba2		
Сибур Холдинг 4	7,30	13.03.2015	-		7,42	0,55	100,00	27,99	-	-	-	30 000	Ba2		
Сибур Холдинг 5	8,00	13.03.2015	-		8,15	1,01	100,00	110,16	-	-	-	30 000	Ba2		
Уралкалий БО-1	8,25	17.02.2014	-	182	6,73	1,88	103,00	-	-	-	-	30 000			

ИНВЕСТИЦИОННАЯ КОМПАНИЯ «ИК РУСС-ИНВЕСТ»

Ежедневный обзор долговых рынков

Итоги торгов облигациями телекоммуникационного сектора

Выпуск	Купон	Погашение	Оферта	Дн. до след. куп.	Доходность	Дюрация	Цена посл. сделки	Z-спрад	Изм. цены	Изм. цены за		Объем выпуска, млн руб.	Moody's	Fitch	S&P
										5 дн.	месяц				
АФК Система 1	9,75	07.03.2013	-	17	7,24	0,98	102,60	22	-	-	-0,24%	6 000	Ba3	BB-	BB
АФК Система 2	14,75	12.08.2014	14.08.2012	176	7,25	0,47	103,55	-	-	-0,02%	-0,29%	20 000	Ba3	BB-	BB
АФК Система 3	12,50	24.11.2016	29.11.2012	101	7,96	0,75	103,44	286	-	-0,42%	-0,30%	19 000	Ba3	BB-	BB
АФК Система 4	7,65	15.03.2016	-	29	8,28	2,44	98,87	124	+0,92%	+0,61%	+0,51%	19 500	Ba3	BB-	
ВК Инвест 1	9,25	19.07.2013	-	151	7,94	1,34	101,90	360	+0,25%	+0,25%	+0,88%	10 000			
ВК Инвест 3	7,40	08.07.2014	-	141	8,81	2,20	97,40	363	+0,05%	+0,14%	+0,72%	10 000			
ВК Инвест 6	8,30	13.10.2015	-	57	9,18	3,12	97,90	237	-	-0,31%	+1,07%	10 000			
ВК Инвест 7	8,30	13.10.2015	-	57	9,01	3,12	98,40	229	-	+0,41%	+1,32%	10 000			
МТС 1	7,00	17.10.2013	-	59	7,11	1,55	100,00	440	-	-	-	10 000	Ba2	BB+	BB
МТС 2	7,75	20.10.2015	-	64	8,74	3,17	97,50	153	+0,09%	-	-	10 000	Ba2	BB+	BB
МТС 3	8,00	12.06.2018	18.06.2013	120	8,15	1,27	100,00	235	-	-	+0,10%	10 000	Ba2	BB+	BB
МТС 4	7,60	13.05.2014	-	85	8,24	2,02	98,69	125	+0,29%	-0,29%	-0,30%	15 000	Ba2	BB+	BB
МТС 5	14,25	19.07.2016	24.07.2012	155	6,99	0,41	102,82	5	-0,01%	-0,08%	-0,46%	15 000	Ba2	BB+	BB
МТС 7	8,70	07.11.2017	-	85	9,24	4,51	98,50	198	-0,01%	-0,20%	+0,91%	10 000	Ba2	BB+	
МТС 8	8,15	03.11.2020	10.11.2015	85	8,78	3,21	98,58	181	+0,13%	-0,22%	+0,59%	15 000	Ba2	BB+	
Ростелеком 1	6,60	08.08.2013	-	171	7,84	1,18	98,75	72	-	-	-	1 923			BB+
Ростелеком 3	8,50	13.03.2012	-	22	6,28	0,06	100,13	96	+1,63%	+0,03%	-0,37%	1 200			BB+
Ростелеком 4	6,50	03.04.2013	-	44	7,22	0,84	99,50	-	-	-	-	1 683			BB+
Ростелеком 5	7,60	30.05.2012	-	100	5,77	0,25	100,50	937	-	+0,50%	-	1 012			BB+
Ростелеком 6	7,80	30.05.2012	-	100	6,99	0,26	100,23	-	+0,01%	-0,07%	+0,03%	2 000			BB+
Ростелеком 8	6,65	03.09.2013	-	106	5,04	0,77	100,00	-	-	-	-	3 000			BB+
Ростелеком 10	8,93	21.05.2013	-	2	-	0	100	0	-	-	+0,20%	1 400			BB+
Ростелеком 11	11,70	24.07.2019	-	72	11,69	4,65	102,25	407	+0,10%	+0,02%	-0,44%	3 000			BB+
Ростелеком 12	15,00	17.07.2012	21.02.2012	148				-	-	-	-	1 500			BB+
Ростелеком 13	6,50	17.10.2012	-	58	5,75	0,64	100,52	-	-	-	-	2 000			BB+
Ростелеком 14	11,40	18.10.2012	-					-	-	-	-	1 000			BB+
Ситроникс БО-1	11,75	18.06.2013	19.06.2012	120	12,01	0,30	99,99	556	-	+0,49%	+0,69%	2 000	B3		
Ситроникс БО-2	10,75	07.10.2013	08.10.2012	49	13,72	0,61	98,48	629	-	+0,29%	+0,30%	3 000	B3		
Таттелеком 4	8,25	01.11.2012	-	73	9,67	0,68	99,19	570	-	-	-	1 500		BB	

Итоги торгов облигациями секторов с/х, розницы и торговли

Выпуск	Купон	Погашение	Оферта	Дн. до след. куп.	Доходность	Дюрация	Цена посл. сделки	Z-спрэд	Изм. цены	Изм. цены за 5 дн.	Изм. цены за месяц	Объем выпуска, млн руб.	Moody's	Fitch	S&P
Аптека 36,6	18,00	05.06.2012	-	15	12,99	0,16	100,89	644	+0,03%	+0,04%	+0,15%	2000			
Агросоюз 2	17,00	28.03.2012	-	37	93,03	0,06	95,00	6563	-	-	-	1500			
ВБД 3	7,45	27.02.2013	-	9	8,39	0,97	99,26	112	-	-0,09%	+0,51%	5000	Ba3		
ВБД БО-1	7,35	11.10.2013	12.10.2012	53	7,38	0,63	100,05	26	-	-	-	3000	Ba3		
ВБД БО-2	7,35	11.10.2013	12.10.2012	53	7,38	0,63	100,05	26	-	-	-	3000	Ba3		
ВБД БО-3	7,35	11.10.2013	12.10.2012	53	8,27	0,63	99,52	36	-	-	-	3000	Ba3		
ВБД БО-6	7,90	27.06.2013	-	129	9,72	1,29	98,00	264	-	-	-0,71%	5000	Ba3		
ВБД БО-7	7,90	27.06.2013	-	129	8,03	1,29	100,01	102	-	-	-	5000	Ba3		
ВБД БО-8	7,35	11.10.2013	12.10.2012	53	7,38	0,63	100,05	26	-	-	-	5000	Ba3		
Виктория Финанс БО-1	8,00	12.02.2013	-	176				-	-	-	-	1500			
Детский мир 1	8,50	26.05.2015	-	106	11,01	2,86	94,00	355	+1,06%	+1,08%	+2,13%	1150			
Карусель Финанс 1	12,00	12.09.2013	-	24	6,63	1,41	108,00	-	-	-	-	3000			
Комос Груп БО-1	11,00	17.07.2014	-	150	12,82	1,49	97,99	1165	+2,03%	+1,02%	+1,36%	1500			
Колейка БО-1	9,50	23.07.2013	24.07.2012	64	8,59	0,42	100,48	126	+0,03%	+0,03%	+0,43%	3000			
Колейка БО-2	9,00	01.10.2013	-	43	9,13	1,50	100,25	176	-	+0,25%	+1,35%	3000			
Кубанская нива 1	15,50	20.02.2014	-	3	13,54	1,68	104,10	632	-	-	-1,43%	600			
Магнит БО-1	8,25	09.09.2013	-	21	8,82	1,44	99,45	159	-	-	+0,19%	1000			
Магнит БО-2	8,25	09.09.2013	-	21	8,96	1,44	99,26	194	-	-	-	1000			
Магнит БО-3	8,25	09.09.2013	-	21	8,82	1,44	99,45	131	-	-	+0,19%	1500			
Магнит БО-4	8,25	09.09.2013	-	21	8,85	1,44	99,40	159	-	+0,10%	+0,15%	2000			
Магнит БО-5	8,00	28.02.2014	-	11	8,79	1,84	98,90	203	+0,56%	-0,40%	-0,10%	5000			
Магнит БО-6	7,75	22.04.2014	-	64	8,96	1,99	98,00	95	-	-	+0,46%	5000			
Магнит Финанс 2	8,20	23.03.2012	-	32	7,28	0,09	100,08	-	+0,05%	+0,05%	+0,03%	5000			
Микояновский 2	11,30	07.02.2013	-	171	10,42	0,94	101,02	1652	-	-	-	2000			
Мираторг Финанс 1	6,00	02.08.2012	-	164	11,98	0,43	97,59	180	-	-	-0,47%	2500			
Мираторг Финанс БО-1	8,75	29.07.2014	-	162	9,08	2,24	99,70	193	-	-0,05%	+6,22%	3000			
Разгуляй БО-16	12,00	07.05.2014	07.11.2012	79	12,29	0,69	100,00	490	-	-	+0,01%	3000			
Разгуляй Финанс 3	17,00	16.03.2012	-	25	7,05	0,06	100,66	1423	-	-	+0,16%	3000			
Разгуляй Финанс 4	0,00	22.05.2013	-	93	13,86	1,25	85,00		-	-	-	3000			
Русское море 1	12,00	14.06.2012	-	24	11,49	0,31	100,29	323	+0,01%	+0,19%	-0,01%	2000			
Сибирская Аграрная Группа	0,00	12.09.2012	-	23	-	0,56	103,00	-	-	-	-	1000			
Синергия 3	8,00	18.08.2014	-	182	8,16	2,31	100,00	117	-	-	-	2500			
Синергия БО-1	9,75	03.10.2013	04.10.2012	45	9,69	0,60	100,15	144	-	-0,05%	-0,15%	3000			
Х-5 1	7,95	01.07.2014	-	134	9,23	2,18	97,74	233	-	-0,01%	-2,31%	9000			B+
Х-5 4	7,75	02.06.2016	05.06.2014	108	9,17	2,11	97,50	258	+0,84%	+0,23%	-0,51%	8000			B+
Черкизово БО-3	8,25	08.11.2013	-	81	9,34	1,60	98,60	246	+0,61%	+2,53%	+1,27%	3000	B2		

Итоги торгов облигациями транспортного сектора

Выпуск	Купон	Погашение	Оферта	Дн. до след. куп.	Доходность	Дюрация	Цена посл. сделки	Z-спрэд	Изм. цены	Изм. цены за		Объем выпуска, млн руб.	Moody's	Fitch	S&P
										5 дн.	месяц				
Авиакомпания Сибирь 1	18,00	17.07.2012	-	148	9,66	0,38	103,30	347	+0,12%	+0,34%	+0,29%	2 300			
Аэрофлот БО-1	7,75	08.04.2013	-	49	7,71	1,08	100,18	79	-0,04%	+0,03%	+0,33%	6 000		BB+	
Аэрофлот БО-2	7,75	08.04.2013	-	49	7,74	1,08	100,15	18	-	-	+0,36%	6 000		BB+	
МоstrarсавоФинанс 1	11,80	18.12.2012	-	120	25,84	0,80	91,00	1741	-	-	-	7 500			NR
Новая перевозочная компания 1	9,25	10.07.2015	-	53	10,55	1,72	98,50	385	-	+1,03%	-1,02%	3 000			
Почта России 1	8,25	22.03.2016	25.03.2014	36	8,83	1,90	99,25	274	-	-	-0,10%	7 000			
РЖД7	7,55	07.11.2012	-	79	7,10	0,70	100,38	-	-	+0,03%	-0,14%	5 000	Baa1	BBB	
РЖД9	6,90	13.11.2013	-	86	7,56	1,63	99,15	62	-0,08%	-0,05%	+0,61%	15 000	Baa1	BBB	BBB
РЖД10	15,00	06.03.2014	-	17	7,44	1,73	114,34	406	+0,10%	+0,04%	+0,30%	15 000	Baa1	BBB	BBB
РЖД11	7,80	18.11.2015	-	93	8,30	3,26	98,92	102	+0,18%	-0,08%	+1,03%	15 000	Baa1	BBB	BBB
РЖД12	0,10	16.05.2019	-	94	9,78	0,25	97,65	90	-	-	-0,94%	15 000	Baa1	BBB	BBB
РЖД13	0,10	06.03.2014	08.03.2012	16	21,98	0,04	99,05		-	-	+0,71%	15 000	Baa1	BBB	BBB
РЖД14	9,98	07.04.2015	10.04.2012	50	6,15	0,14	100,49		+0,01%	-0,09%	-0,26%	15 000	Baa1	BBB	BBB
РЖД15	10,38	20.06.2016	24.12.2012	126	3,83	0,34	102,21		-	+0,01%	+0,05%	15 000	Baa1	BBB	BBB
РЖД16	7,90	05.06.2017	08.06.2016	112	8,42	3,66	98,71	190	-0,04%	-	+0,99%	15 000	Baa1	BBB	BBB
РЖД17	10,62	16.07.2018	22.07.2013	154	1,03	0,42	104,00		-	-	-0,19%	15 000	Baa1	BBB	BBB
РЖД18	10,82	15.07.2019	21.07.2014	154	-	0,42	105,55		+0,09%	-0,22%	-0,27%	15 000	Baa1	BBB	BBB
РЖД19	8,15	08.07.2024	16.07.2018	154	8,31	5,08	100,00	92	-2,57%	-	+2,00%	10 000	Baa1	BBB	BBB
РЖД23	9,00	16.01.2025	29.01.2015	164	8,11	2,64	102,71	143	-	+0,35%	+0,82%	15 000	Baa1	BBB	BBB
РЖД БО-1	9,40	05.12.2012	-	107	7,25	0,77	101,70	465	-	-0,05%	-0,15%	15 000	Baa1	BBB	BBB
Трансаэро 1	11,85	23.10.2013	25.04.2012	65	11,60	0,16	100,06	528	+0,01%	-	-0,34%	3 000			
Трансконтейнер 1	9,50	26.02.2013	-	8	8,10	0,95	101,49	105	-	-0,40%	-0,26%	3 000	Ba3	BB+ *	
Трансконтейнер 2	8,80	04.06.2015	-	108	8,82	2,29	100,35	181	-0,20%	+0,30%	+0,35%	3 000	Ba3	BB+ *	
ЮтэйрФинанс БО-1	12,50	26.03.2013	-	36	9,92	1,02	103,00	365	-	-0,51%	+0,87%	1 500			
ЮтэйрФинанс БО-2	12,50	26.03.2013	-	36	9,01	1,02	103,90	322	-	-	-1,54%	1 500			
ЮтэйрФинанс БО-3	9,45	19.12.2013	-	31	7,90	1,68	103,00	93	-	-	-10,68%	1 500			
ЮтэйрФинанс БО-4	9,00	26.03.2014	-	37	11,32	1,91	96,53	430	-0,35%	+0,55%	+2,22%	1 500			
ЮтэйрФинанс БО-5	9,00	26.03.2014	-	37	9,88	1,90	99,00	443	+3,54%	+3,66%	+5,05%	1 500			

Итоги торгов облигациями электроэнергетического сектора

Выпуск	Купон	Погашение	Оферта	Дн. до след. куп.	Доходность	Дюрация	Цена посл. сделки	Z-спрэд	Изм. цены	Изм. цены за 5 дн.	Изм. цены за месяц	Объем выпуска, млн руб.	Moody's	Fitch	S&P
Атомэнергопром 6	7,50	15.08.2014	-	177	7,93	2,28	99,00	45	-	-	-	10 000			BBB
ДГК1	7,75	08.03.2013	-	18	7,77	0,99	100,12	73	-	-	-	5 000			
ЕЭСК2	8,74	05.04.2012	-	45	8,78	0,11	100,00	258	-	-	-	1 000			
Иркутскэнерго 1	15,50	28.11.2013	-	101	11,87	1,57	106,15	506	-	-	-	5 000			NR
Иркутскэнерго БО-1	7,60	08.04.2014	-	50	8,82	1,95	98,02	184	-	-	-	3 000			NR
Квадра 1	8,00	31.05.2012	-	101	12,01	0,26	99,00	486	-	-	-	5 000			
Кузбассэнерго Финанс 1	8,05	14.06.2021	23.06.2014	126	8,15	2,15	100,10	291	-	-	-	10 000			
Кузбассэнерго Финанс 2	8,70	15.04.2021	21.04.2016	66	10,13	3,47	96,00	317	-	-	+3,13%	5 000			
Ленэнерго 3	8,02	18.04.2012	-	58	7,15	0,15	100,14	90	-0,04%	-0,07%	+0,04%	3 000	Ba2		
Мосэнерго 2	7,65	18.02.2016	23.02.2012	3	14,22	0,01	99,95	1514	-	-0,07%	-0,10%	5 000			BB
Мосэнерго 3	10,25	28.11.2014	30.11.2012	102	7,19	0,75	102,35	-	-	-	-0,15%	5 000			BB
МОЭК	6,35	25.07.2013	-	66	6,50	1,37	100,00	-	-	-	-	6 000		BB+	BB
МРСК Урала 1	8,60	22.05.2012	-	92	8,69	0,24	100,00	172	-	-	-	1 000			
МРСК Юга 2	8,10	26.08.2014	-	8	9,97	2,23	96,43	290	-	+1,51%	-0,59%	6 000			
ОГК 5 БО-15	7,50	18.06.2013	19.06.2012	120	7,43	0,31	100,05	43	-0,10%	-	-0,10%	4 000	Ba3		
ОГК 5 БО-18	7,10	25.06.2014	-	128	8,21	2,18	98,00	172	-	-	+1,33%	5 000	Ba3		
ОГК 22	7,25	19.04.2012	-	59	10,55		99,51	256	-	-	-	5 000			
Русгидро 1	8,00	12.04.2021	18.04.2016	63	8,53	3,53	98,75	125	+0,05%	+0,05%	+1,22%	10 000	Ba1	BB+	BB+
Русгидро 2	8,00	12.04.2021	18.04.2016	63	8,50	3,53	98,84	112	-	+0,55%	+0,45%	5 000	Ba1	BB+	BB+
ТГК 11	8,50	11.03.2014	13.03.2012	22	6,11	0,06	100,14	121	-	-	-0,21%	4 000			
ТГК 12	6,70	01.07.2014	02.07.2013	134	8,48	1,32	97,95	184	-	+0,98%	+0,45%	5 000			
ТГК 2 БО-1	9,00	17.09.2013	-	29	10,67	1,45	98,00	465	-	-0,10%	+2,09%	5 000		CCC	
ТГК 5 1	8,75	06.10.2017	11.10.2013	53	8,93	1,52	100,00	361	-	+0,55%	+0,50%	5 000			
ТГК 6 1	8,30	24.08.2017	29.08.2013	10	9,22	1,41	99,00	365	-	-0,30%	-0,61%	5 000			
ТГК 9 1	8,10	07.08.2017	12.08.2013	175	9,03	1,42	99,00	222	-	+0,41%	-	7 000			
Тюменьэнерго 2	8,70	29.03.2012	-	38	8,73	0,09	100,00	483	-	-	-0,35%	2 700			
Фортум 2	0,00	06.02.2013	-	170	1,05	0,96	99,00	-	-	-	-	5 000			
ФСК 6	7,15	15.09.2020	24.09.2013	36	7,55	1,49	99,60	217	-	+0,05%	+0,30%	10 000	Baa2		BBB
ФСК 7	7,50	16.10.2020	23.10.2015	67	8,62	3,20	97,05	149	-0,12%	-1,37%	+0,88%	5 000	Baa2		BBB
ФСК 8	7,15	15.09.2020	24.09.2013	36	7,55	1,49	99,60	217	-	+0,07%	+0,35%	10 000	Baa2		BBB
ФСК 9	7,99	16.10.2020	20.10.2017	67	8,64	4,51	97,90	171	-	-	+1,94%	5 000	Baa2		BBB
ФСК 10	7,75	15.09.2020	22.09.2015	36	8,41	3,09	98,49	174	-	+0,19%	+1,31%	10 000	Baa2		BBB
ФСК 11	7,99	16.10.2020	20.10.2017	67	8,57	4,55	98,20	132	-	-	+1,88%	10 000	Baa2		BBB
ФСК 13	8,50	22.06.2021	-	134	8,88	6,55	98,80	120	-0,20%	+0,10%	+1,82%	10 000	Baa2		BBB
ФСК 15	8,75	12.10.2023	23.10.2014	66	8,21	2,38	101,64	153	+0,09%	+0,24%	+0,86%	10 000	Baa2		BBB
ФСК 18	8,50	27.11.2023	09.06.2014	112	8,13	2,11	101,07	134	+0,07%	+0,09%	+0,71%	15 000	Baa2		BBB
ФСК 19	7,95	06.07.2023	12.07.2018	150	8,79	5,08	96,80	167	-0,36%	-0,36%	+1,86%	20 000	Baa2		BBB
Якутскэнерго 2	10,30	09.03.2012	-	18	6,12	0,05	100,20	-	-0,01%	-0,05%	-0,02%	1 200		BB *+	
Якутскэнерго БО-1	8,25	03.09.2013	-	15	8,56	1,42	99,80	256	-1,20%	-0,20%	+0,15%	3 000		BB *+	

Итоги торгов облигациями муниципального сектора

Выпуск	Купон	Погашение	Оферта	Дн. до след. куп.	Доходность	Дюрация	Цена посл. сделки	Z-спрад	Изм. цены	Изм. цены за 5 дн.	Изм. цены за месяц	Объем выпуска, млн руб.	Moody's	Fitch	S&P
Белгородская обл 3	7,98	14.05.2013	-	84	8,02	1,17	100,11	236	-	-	+0,11%	1 500	Ba1		
Волгоград 4	17,50	07.11.2012	-	78	7,56	0,68	107,00	539	-	-0,09%	-0,23%	1 100	Ba3		
Волгоград 5	9,50	17.12.2015	-	31	6,45	2,51	108,00	-	-	-	-	1 000	Ba3		
Волгоградская обл 1	7,55	15.05.2012	-	85	7,16	0,23	100,10	-	-	-	+1,40%	1 000	BB-		NR
Волгоградская обл 2	9,33	12.06.2012	-	113	8,08	0,29	100,40	508	-	-	-0,05%	1 000	BB-		NR
Волгоградская обл 4	8,25	04.06.2014	-	107	8,34	1,32	99,42	142	-	-	+2,43%	2 000	BB-		
Волгоградская обл 5	8,00	04.05.2016	-	202	8,45	2,76	97,85	127	-	-0,04%	-0,15%	3 000	BB-		
Вологодская обл 2	10,65	14.12.2016	-	30	9,82	3,79	104,50	247	+0,03%	+0,29%	+3,42%	2 510			
Воронежская обл 1	9,00	25.06.2012	-	126	7,72	0,33	100,46	32	-	+0,05%	-0,49%	1 000	BB		
Иркутская обл 6	9,15	22.11.2012	-	54	6,81	0,45	101,10	104	-	-	+0,05%	3 800			
Казань 7	8,75	17.12.2014	-	30	9,03	1,58	100,01	199	-	-1,95%	-0,49%	2 000	B+		
Казань 8	8,00	21.12.2016	-	37	8,24	4,01	100,00	97	-	-	-	2 000	B+		
Калужская обл 3	8,85	29.11.2012	-	10	7,44	0,74	101,20	282	-	-	-2,77%	1 000	BB		
Калужская обл 4	10,01	26.06.2013	-	37	8,98	0,81	101,00	307	-	-	+3,96%	1 500	BB		
Калужская обл 5	8,20	19.05.2016	-	3	8,36	3,20	100,25	104	-	-	-0,65%	2 500	BB		
Карелия 11	9,70	10.05.2012	-	80	6,45	0,20	100,70	251	-	-	-0,15%	800	BB-		
Карелия 13	9,71	18.06.2015	-	31	5,24	1,47	106,65	127	-	+6,12%	+4,27%	1 036	BB-		
Карелия 14	9,99	30.11.2016	-	102	8,91	2,21	102,55	228	-	-	+0,63%	1 000	BB-		
Коми 7	8,00	22.11.2013	-	93	7,39	1,20	100,85	105	-	-0,05%	+0,84%	1 000	Ba2	BB+	
Коми 8	7,00	03.12.2015	-	13	9,04	2,78	93,11	184	-2,03%	-1,99%	+0,12%	1 000	Ba2	BB+	
Коми 9	7,75	18.10.2014	-	58	8,30	1,98	98,00	173	-	-	-	2 100	Ba2	BB+	
Коми 10	9,50	15.12.2016	-	112	9,02	2,88	101,40	194	+0,79%	+0,80%	+0,79%	1 155	Ba2	BB+	
Костромская обл 5	9,00	20.12.2012	-	31	7,97	0,80	101,00	114	-	-	-0,20%	3 000	B+		
Костромская обл 6	9,50	17.11.2016	-	3	9,87	2,39	99,94	273	-	-0,01%	+0,75%	4 000	B+		
Краснодар 1	8,50	03.07.2013	-	135	8,20	1,26	100,55	104	+0,30%	-0,15%	-0,20%	1 100	Ba2		
Краснодар 2	9,00	05.11.2015	-	80	8,85	1,80	100,55	206	-	+0,25%	+0,15%	1 100	Ba2		
Краснодарская обл 2	6,00	14.12.2012	-	116	7,40	0,80	99,00	32	-	-	+1,01%	1 500	BB		NR
Краснодарская обл 3	8,30	27.09.2014	-	36	8,23	1,90	100,10	136	+0,17%	-	+0,30%	4 000	BB		
Красноярский Край 4	10,64	08.11.2012	-	80	7,04	0,70	102,50	-	-	+0,20%	-0,05%	10 200	Ba2	BB+	BB+
Красноярский Край 5	9,50	29.11.2016	-	106	8,43	2,11	102,00	188	-	+0,15%	+0,82%	9 000	Ba2	BB+	
Ленинградская обл 2	12,00	05.12.2014	-	109	8,11	2,40	109,50	297	-	-	-	1 300	BB		BB+
Липецкая обл 6	8,98	05.06.2013	-	107	7,42	0,77	101,25	304	-	-	+0,10%	1 500	NR		
Москва 39	8,00	21.07.2014	-	152	7,57	2,24	99,46	71	-	+0,01%	+9,50%	10 000	BBB		BBB
Москва 44	8,00	24.06.2015	-	125	7,48	2,99	99,31	59	+0,01%	+1,49%	+5,39%	20 000	BBB		BBB
Москва 45	8,00	27.06.2012	-	128	6,30	0,34	100,60	-	-	+0,10%	+0,01%	15 000	BBB		BBB
Москва 48	8,00	11.06.2022	-	112	8,13	7,24	90,85	59	-	+0,39%	-0,15%	30 000	BBB		BBB
Москва 49	8,00	14.06.2017	-	115	7,94	4,44	96,90	68	-	+0,32%	-0,10%	22 885	BBB		BBB
Москва 53	8,00	01.09.2013	-	10	6,96	1,43	100,25	30	-	-0,15%	+1,25%	11 166	BBB		BBB
Москва 54	8,00	05.09.2012	-	14	6,69	0,52	100,25	16	-	-0,14%	-0,05%	15 000	BBB		BBB
Москва 56	8,00	22.09.2016	-	31	7,71	3,86	97,89	59	-	-0,10%	+1,22%	20 000	BBB		BBB
Москва 61	15,00	03.06.2013	-	12	6,74	1,16	110,30	-	-0,32%	-0,36%	-0,82%	11 937	BBB		BBB
Москва 62	14,00	08.06.2014	-	17	7,21	1,99	112,00	48	+0,18%	-0,09%	+0,63%	31 991	BBB		BBB
Москва 63	15,00	10.12.2013	-	19	6,63	1,59	114,42	-	-	-	-1,38%	15 000	BBB		BBB
Москва 64	13,00	16.11.2015	-	86	9,48	3,05	110,03	131	-	-4,84%	-5,88%	40 000	BBB		BBB

Итоги торгов облигациями муниципального сектора (продолжение)

Московская обл 7	8,00	16.04.2014	-	58	8,55	1,97	99,25	176	-	-0,53%	+0,25%	16 000			NR
Московская обл 8	9,00	11.06.2013	-	113	7,29	0,68	101,19	-	+0,10%	+0,49%	+0,58%	19 000			NR
Московская обл 9	17,90	15.03.2012	-	24	6,21	0,07	100,75	63	-0,05%	-0,20%	-0,89%	33 000			NR
Нижегородская обл 4	8,50	17.11.2012	-	90	7,37	0,72	100,35	-	-	-	+0,15%	2 700	Ba2	B+	
Нижегородская обл 5	12,75	02.12.2012	-	95	8,15	0,75	103,51	98	-0,51%	-0,71%	-1,05%	3 000	Ba2	B+	
Нижегородская обл 6	8,50	07.10.2015	-	45	8,90	2,33	99,00	195	-0,30%	-0,25%	-0,49%	5 000	Ba2	B+	
Нижегородская обл 7	9,95	16.11.2016	-	87	9,26	2,78	102,12	227	+0,12%	+0,12%	+0,80%	8 000	Ba2	B+	
Рязанская обл 1	8,55	27.11.2014	-	101	8,34	1,74	100,30	157	-	-	-0,20%	2 100		B+	
Самарская обл 4	6,98	20.06.2012	-	30	7,15	0,33	100,00	4	-	-	-0,08%	5 000	Ba1		BB+
Самарская обл 5	9,30	19.12.2013	-	31	7,19	0,49	101,10	49	-	+0,30%	+0,35%	8 300	Ba1		BB+
Самарская обл 6	15,00	10.05.2013	-	81	7,25	1,14	109,20	-	-	-	-1,28%	2 425	Ba1		BB+
Самарская обл 7	7,49	30.11.2016	-	16	8,42	2,66	98,25	142	+0,36%	+0,26%	+1,32%	12 200	Ba1		
Санкт-Петербург 25038	7,76	19.11.2015	-	94	7,25	3,27	102,03	-	-	-	+0,03%	3 000	Baa1	BBB	
Свердловская обл 1	9,27	11.12.2016	-	22	8,50	2,34	102,17	142	-	+0,31%	+0,95%	3 000			
Тверская обл 5	15,00	26.12.2013	-	31	9,69	1,62	109,55	320	-	+0,97%	-2,24%	4 000			B+
Тверская обл 6	12,50	12.06.2014	-	24	8,41	1,37	106,05	143	+0,05%	+0,05%	-0,25%	3 000			B+
Тверская обл 7	8,50	15.12.2015	-	29	9,33	2,99	98,46	238	+0,01%	+0,16%	+2,53%	3 000			
Томск 3	10,63	23.06.2014	-	35	9,14	1,34	101,69	226	+0,12%	-	-0,06%	800			
Томская обл 34	7,00	17.12.2012	-	118	6,58	0,81	100,40	-	-	+0,07%	+0,07%	1 400			BB
Томская обл 37	12,00	27.11.2013	-	7	8,33	1,17	104,20	129	-	-	-0,77%	2 500			BB
Удмуртия 2	8,40	15.07.2012	-	146	7,34	0,38	100,45	17	+0,07%	+0,08%	+0,03%	1 500			BB+
Удмуртия 3	10,90	14.07.2013	-	146	7,96	1,32	104,00	75	-0,24%	-0,24%	+0,48%	1 000			BB+
Удмуртия 4	8,60	25.11.2015	-	95	8,50	2,65	100,58	135	-	-	-0,32%	2 000			BB+
Удмуртия 5	10,15	24.11.2016	-	101	9,00	3,02	103,96	209	-	+0,20%	+1,16%	2 000			BB+
Уфа 6	9,00	24.12.2013	-	127	8,69	1,72	100,80	255	-	-	-	750			BB-
Хакасия 1	8,20	25.08.2013	-	2	7,35	1,00	101,05	33	-	-	-	1 200			BB-
ХМАО 7	10,40	20.12.2012	-	122	7,49	0,81	102,40	41	-	-0,34%	-0,82%	2 000	Baa3		BBB-
ХМАО 8	10,80	19.12.2013	-	122	7,73	1,69	105,38	88	+0,10%	+0,36%	-0,58%	2 000	Baa3		BBB-
Чувашия 6	7,24	17.04.2012	-	57	7,41	0,15	100,00	107	-0,09%	-0,05%	-0,10%	1 000	Ba2		
Чувашия 7	8,91	04.06.2013	-	15	8,19	1,04	101,00	69	-	-0,30%	+0,99%	1 000	Ba2		
Чувашия 8	7,75	15.06.2014	-	23	8,27	2,11	99,10	153	+0,10%	+0,10%	-1,07%	1 000	Ba2		
Якутия 1	7,95	11.04.2013	-	52	7,59	0,55	100,30	54	-	-0,20%	-0,10%	2 500		BB+	BB
Якутия 2	7,80	17.04.2014	-	59	8,03	1,75	100,00	112	-	+0,01%	+0,01%	2 500		BB+	BB
Якутия 3	7,95	20.05.2016	-	88	9,17	2,99	97,90	-	-	-	-4,70%	2 500		BB+	BB
Якутия 4	9,75	19.09.2013	-	31	7,69	0,89	102,00	375	-	+0,30%	+1,27%	2 000		BB+	BB
ЯрОбл 9	8,25	16.05.2013	-	87	7,49	0,94	100,72	110	-	-	+0,17%	3 000			BB
ЯрОбл 10	8,00	15.04.2014	-	57	8,33	1,76	99,27	153	-	+0,38%	-0,10%	3 000			BB

Итоги торгов облигациями сектора машиностроения

Выпуск	Купон	Погашение	Оферта	Дн. до след. куп.	Доходность	Дюрация	Цена посл. сделки	Z-спрэд	Изм. цены	Изм. цены за 5 дн.	Изм. цены за месяц	Объем выпуска, млн руб.	Moody's	Fitch	S&P
Автоваз 4	0,10	20.05.2014	-	92	4,81	2,25	90,01	-	-	-	-	5 000		B-	
Иркут БО-1	9,25	10.09.2013	-	22	8,51	1,43	101,30	178	-	-	+0,69%	5 000	Ba2		
Камаз БО-1	9,00	16.12.2013	17.12.2012	119	10,05	0,80	99,35	187	-1,13%	-0,55%	-0,91%	2 000			
Камаз БО-2	8,60	04.02.2014	-	169	9,83	1,84	98,25	377	+0,25%	+0,15%	+0,25%	3 000			
ОАК1	8,00	17.03.2020	-	22	8,16	5,90	100,00	66	-	-	-	46 280			
ОМЗ 6	8,25	31.05.2013	-	102	8,40	1,22	100,00	392	-	-	-	1 600			
ПромтракторФинанс 3	11,25	24.07.2013	-	156	15,98	1,34	94,86		-0,67%	+0,34%	+3,81%	5 000			
Ремпутьмаш 1	8,50	20.10.2016	-	66	8,67	3,85	100,00	145	-	-	-	2 300			
Сатурн 3	8,00	06.06.2014	-	107	2,58	0,79	98,00	10288	-	-	-	3 500			
Соллерс 2	12,50	17.07.2013	-	149	10,90	1,32	102,38	387	+0,13%	+0,08%	+0,19%	3 000			
Соллерс БО-2	13,00	01.05.2013	02.05.2012	72	8,84	0,18	100,80	408	-	-0,10%	-0,20%	2 000			
Сухой 1	7,00	26.03.2017	20.09.2012	31	7,11	4,79	100,00	-	-	-	+5,00%	5 000		BB	
Сухой БО-1	8,25	20.12.2013	-	123	4,22	1,73	99,40	-	-	-	-0,57%	3 000		BB	
Сухой БО-2	7,50	22.04.2014	24.04.2012	64	8,45	0,16	99,85	227	-	+0,35%	+1,82%	3 000		BB	
Сухой БО-3	8,25	22.04.2014	23.04.2013	64	8,93	1,11	99,45	166	+0,05%	-0,40%	+0,15%	3 000		BB	
ТВЗ БО-1	6,50	12.06.2013	-	114	6,80	1,26	99,75	-	-	-	-	2 000			
ТензорФинанс БО-1	12,00	16.10.2012	-	57	2,89	0,63	100,00	-	-	-	-	300			
Трансмашхолдинг БО-1	6,50	23.01.2014	-	157	6,60	1,83	100,01	-	-	-	-	3 000			
УМПО 3	10,00	14.06.2012	-	115	10,15	0,29	100,00	468	-	-	+0,99%	3 000			
Уралвагонзавод 1	9,25	07.12.2017	13.12.2012	115	9,30	0,79	100,10	291	-	-	+1,00%	3 000			
Уралвагонзавод 2	8,95	20.02.2018	27.08.2013	8	11,63	1,39	96,79	426	-	-1,23%	-0,53%	3 000			

Итоги торгов облигациями сектора строительства и девелопмента

Выпуск	Купон	Погашение	Оферта	Дн. до след. куп.	Доходность	Дюрация	Цена посл. сделки	Z-спрэд	Изм. цены	Изм. цены за 5 дн.	Изм. цены за месяц	Объем выпуска, млн руб.	Moody's	Fitch	S&P
АИЖК 10	8,05	15.11.2018	-	85	8,91	3,62	98,00	194	+2,04%	-0,51%	-0,82%	6 000	Baa1		BBB
АИЖК 11	8,20	15.09.2020	-	24	8,63	4,31	99,31	178	-	-0,19%	-1,20%	10 000	Baa1		BBB
АИЖК 16	8,25	15.09.2021	-	24	8,77	5,33	98,70	115	-	-	-	10 000	Baa1		BBB
АИЖК 17	9,05	15.04.2022	-	55	8,75	5,90	103,35	129	+0,13%	+1,32%	+1,31%	8 000	Baa1		BBB
АИЖК 18	8,00	15.07.2023	15.04.2016	55	8,82	3,53	98,10	172	-	-0,66%	+0,11%	7 000	Baa1		BBB
АИЖК 19	7,70	15.11.2024	15.05.2015	85	8,68	2,88	98,00	206	-	-	-0,26%	6 000	Baa1		BBB
АИЖК 20	8,60	15.12.2027	-	24	8,74	8,60	101,10	-	-	-	+1,09%	5 000	Baa1		BBB
АИЖК 5	7,35	15.10.2012	-	55	7,55	0,64	100,00	121	-	-0,10%	+0,10%	2 200	Baa1		BBB
АИЖК 6	7,40	15.07.2014	-	55	7,91	1,77	99,50	196	-	-	+0,15%	2 500	Baa1		BBB
АИЖК 7	7,68	15.07.2016	-	55	8,55	2,51	98,53	84	-	-	-0,14%	4 000	Baa1		BBB
АИЖК 8	7,63	15.06.2018	-	24	8,10	2,25	99,50	256	-	-0,25%	+1,41%	5 000	Baa1		BBB
АИЖК 9	7,49	15.02.2017	-	85	8,37	2,53	98,49	244	-1,41%	+0,04%	-1,43%	5 000	Baa1		BBB
Артур 2	14,00	22.03.2012	-	31	14,57	0,08	100,00	807	-	-	-	500			
Главная дорога 3	11,30	30.10.2028	-	273	15,34	0,75	97	-	-	-	-	8 000			
Группа ЛСР 2	9,80	01.08.2013	31.01.2013	164	10,27	0,92	99,80	356	+0,15%	+0,36%	+1,40%	5 000	B2	B	
Группа ЛСР БО-1	10,50	25.06.2013	26.06.2012	127	8,07	0,33	100,85	110	-	-	+0,69%	1 500	B2	B	
Группа ЛСР БО-2	10,00	10.09.2013	-	22	10,99	1,42	99,00	405	-	+0,71%	-1,38%	2 000	B2	B	
Группа ЛСР БО-3	9,50	20.03.2014	-	31	11,98	1,86	96,12	495	-0,03%	+0,28%	+2,08%	2 000	B2	B	
Группа ЛСР БО-5	8,47	24.07.2014	-	157	12,22	2,22	93,00	524	+0,71%	+0,53%	+2,15%	2 000	B2	B	
Желдорипотека 2	12,00	19.04.2012	-	59	12,11	0,14	100,00	1030	-	-	-1,92%	2 500			
Желдорипотека 3	13,00	19.09.2012	-	30	13,37	0,55	100,00	640	-	-	-	2 000			
ЗСД 1	8,75	13.05.2031	31.05.2016	106	9,08	3,64	99,50	26	+0,10%	-0,10%	+0,80%	5 000	Baa3		
ЗСД 2	8,75	13.05.2031	31.05.2016	106	9,04	3,64	99,65	24	-	+0,05%	+0,95%	5 000	Baa3		
ЛенСпецСМУ 1	16,00	07.12.2012	-	21	14,17	0,52	101,30	757	-2,17%	-2,03%	-2,27%	2 000			B
ЛенСпецСМУ БО-2	14,50	23.05.2013	-	3	12,28	0,76	102,10	490	-	-1,07%	+0,06%	2 000			B
М-Индустрия 2	0,00	10.07.2013	-	142	80,80	1,39	44,00		+14,55%	+10,17%	+34,73%	1 500			
Российские автомобильные дороги 1	9,75	29.11.2016	-	288	9,46	3,97	101,00	223	-	+0,25%	+0,99%	3 000			
СЗК 3	11,15	26.09.2031	ield Not Appli	60	10,75	0,16	100,00		-	-	-	5 000			
СЗК 4	11,15	26.09.2031	ield Not Appli	60	10,75	0,16	100,00		-	-	-	5 000			
Система Галс 1	8,50	08.04.2014	-	50	14,57	1,92	90,00	729	-	-	-	3 000			
Система Галс 2	8,50	15.04.2014	-	57	14,52	1,94	90,00	724	-	-	-	2 000			
Стайфонд Недвижимость 1	0,00	18.12.2013	-	121	0,00	1,83	100,00	-	-	-	-	599			
Стройтрансгаз 2	8,49	13.07.2012	-	144	11,10	0,37	99,11	389	+0,05%	-0,19%	+0,82%	5 000			
Стройтрансгаз 3	8,50	11.04.2013	-	52	8,67	1,08	99,99	446	+1,64%	+1,67%	+3,00%	5 000			
Сетл Груп 1	11,70	15.05.2012	-	85	11,85	0,21	100,00	524	-	-	-0,40%	1 000			
Элис 1	12,00	05.04.2012	-	45	12,08	0,11	100,00	774	-	-0,05%	+5,00%	500			
Элис 2	14,00	20.09.2012	-	31	14,43	0,55	100,00	878	-	-	-	500			

ИНВЕСТИЦИОННАЯ КОМПАНИЯ «ИК РУСС-ИНВЕСТ»

Ежедневный обзор долговых рынков

Итоги торгов облигациями финансового сектора

Выпуск	Купон	Погашение	Оферта	Дн. до след. куп.	Доходность	Дюрация	Цена посл. сделки	Z-спред	Изм. цены	Изм. цены за 5 дн.	Изм. цены за месяц	Объем выпуска, млн руб.	Moody's	Fitch	S&P	
Абсолют Банк 5	8,00	27.07.2016	30.07.2014	163	11,15	2,25	94,01	354	+0,01%	-2,07%	+2,62%	1 800		BB+ *		
АкБарс 4	8,25	15.10.2013	17.04.2012	57	6,70	0,15	100,24	110	-	-	+0,19%	5 000	B1	BB		
Альфа Банк 1	8,25	02.02.2016	04.02.2014	169	9,01	1,84	99,00	189	-0,35%	-0,50%	+0,35%	5 000	Ba1	BB+	BB	
Балтинвестбанк 2	9,00	10.09.2015	15.03.2012	24	0,32	0,07	100,57	-	-	-	-	1 500	B3			
Банк Авангард 3	8,00	10.05.2013	11.05.2012	81	8,55	0,21	99,90	130	-	-	-0,10%	1 500	B2			
Банк Зенит 5	7,50	04.06.2013	07.06.2012	106	8,12	0,30	99,85	33	+0,04%	+0,06%	-0,01%	5 000	Ba3	B+		
Банк Зенит 6	8,00	01.07.2014	03.07.2012	134	8,35	2,29	99,92	-	-0,08%	-0,03%	-0,11%	3 000	Ba3	B+		
Банк Зенит БО-1	7,10	07.04.2013	24.02.2012	47	12,03	0,01	99,95	439	-0,03%	+0,04%	+0,10%	5 000	Ba3	B+		
Банк Зенит БО-2	7,75	22.09.2013	22.09.2012	31	8,34	0,57	99,75	11	-	+0,15%	+0,05%	5 000	Ba3	B+		
Банк Зенит БО-3	8,75	15.11.2014	15.11.2012	85	8,65	0,72	100,17	159	+0,08%	+0,01%	+0,07%	3 000	Ba3	B+		
Банк Зенит БО-6	7,25	26.05.2014	26.11.2012	96	8,44	0,75	99,24	143	+0,08%	+0,19%	+0,24%	5 000	Ba3	B+		
Банк Держава 1	10,25	13.08.2014	15.08.2012	177	10,73	0,46	99,90	330	-	-0,10%	-0,10%	300				
Банк Кедр БО-1	9,25	28.06.2014	28.12.2012	129	11,17	0,83	98,68	741	-0,06%	+0,39%	+0,44%	1 500	B2			
Банк Москвы 2	7,55	01.02.2013	-	165	8,15	0,93	99,60	142	-	-	+0,10%	10 000	Ba2			
Банк СПб БО-1	8,25	09.04.2013	-	50	10,12	0,62	99,00	289	-	-	-	5 000	Ba3			
Банк СПб БО-2	7,50	23.09.2013	26.03.2012	35	7,53	0,09	100,00	-	-	-0,02%	+0,06%	5 000	Ba3			
Банк СПб БО-4	8,50	12.12.2013	13.12.2012	115	9,06	0,79	99,70	192	-	-	-	3 000	Ba3			
Бинбанк 2	8,85	29.04.2013	-	68	10,64	0,19	99,70	1069	-	-	+2,71%	1 000	B2		B-	
Бинбанк БО-1	9,85	20.12.2014	20.12.2012	121	10,06	0,81	100,00	-	-	-	-	3 000	B2			
БНП Парипа	7,70	29.03.2014	-	36	8,34	1,92	99,08	139	-	+0,15%	-0,83%	2 000				
Внешпромбанк 1	0,00	14.11.2012	-	86	-	0,73	100,15	-	+0,05%	+0,05%	+1,21%	1 500	B2		B	
Внешпромбанк БО-1	11,75	30.11.2013	-	100	11,89	0,75	100,10	753	-0,15%	-0,15%	+0,05%	3 000	B2		B	
Восточный Экспресс Банк БО-1	7,50	07.03.2013	-	17	8,64	0,99	99,05	157	-	-	-	1 000	B1			
Восточный Экспресс Банк БО-2	10,50	25.09.2014	27.09.2012	38	10,55	0,58	100,10	389	-	-0,04%	+0,25%	2 000	B1			
Восточный Экспресс Банк БО-5	9,00	17.10.2013	19.04.2012	59	9,06	0,15	100,00	295	-	-	-	2 000	B1			
ВТБ 24 2	7,75	05.02.2013	-	169	7,89	0,94	100,00	67	-	-0,15%	-1,00%	10 000	Baa1			
ВТБ 24 3	5,60	29.05.2013	-	100	1,82	1,24	99,25	-	-	-	-	6 000	Baa1			
ВТБ 24 4	6,90	20.02.2014	23.08.2012	3	7,02	0,49	100,00	-	-	-	+0,35%	8 000	Baa1		NR	
ВТБ 24 5	8,65	10.12.2014	-	23	9,11	2,48	99,60	173	-	-	-	15 000	Baa1			
ВТБ 5	7,40	17.10.2013	-	59	8,43	1,57	98,80	44	-	-	+0,30%	15 000		BBB	BBB	
ВТБ 6	7,20	06.07.2016	11.07.2012	51	7,52	0,38	99,95	287	-	+0,03%	-0,10%	15 000		BBB	BBB	
ВТБ БО-1	7,60	15.03.2013	-	25	7,82	1,02	100,00	-	-	-	-	5 000		BBB	BBB	
ВТБ БО-2	7,60	15.03.2013	-	25	7,87	1,02	99,95	-	-	-0,15%	+0,15%	5 000		BBB	BBB	
ВТБ БО-5	7,60	15.03.2013	-	25	7,61	1,02	100,20	-	-	+0,01%	+0,20%	10 000		BBB	BBB	
ВТБ БО-6	8,50	19.12.2014	21.12.2012	32	7,84	0,80	100,70	186	-0,01%	-0,09%	+0,06%	10 000		BBB		
ВТБ БО-7	7,95	23.01.2015	25.01.2013	67	8,42	0,90	99,80	118	+0,12%	-0,05%	-	-			BBB	
ВТБ Лизинг 1	7,10	06.11.2014	10.05.2012	80	7,59	0,21	99,89	137	-	-0,06%	-0,03%	8 000			BBB	
ВТБ Лизинг 2	6,45	07.07.2015	08.01.2013	50	7,95	0,84	99,00	103	-	-	-0,10%	10 000			BBB	
ВТБ Лизинг 3	6,90	07.06.2016	10.09.2013	22	7,51	1,29	99,50	-	-	-	-0,50%	5 000			BBB	
ВТБ Лизинг 4	6,65	07.06.2016	12.03.2013	22	7,63	0,96	99,30	91	-	-	+0,84%	5 000			BBB	
ВТБ Лизинг 7	8,15	30.11.2016	04.06.2014	16	8,40	2,08	100,00	130	-	-	-	5 000			BBB	
ВТБ Лизинг 8	0,00	01.08.2017	-	78	-	2,96	100,10	-	-0,04%	-0,02%	+0,05%	5 000			BBB	
ВТБ Лизинг 9	7,00	02.08.2017	05.02.2014	79	8,17	1,68	98,55	141	-	-	-0,11%	5 000			BBB	
ВЭБ 6	7,90	13.10.2020	17.10.2017	64	9,05	4,53	95,80	162	-	-0,21%	+0,31%	10 000	Baa1	BBB		
ВЭБ 8	6,90	13.10.2020	22.10.2013	64	7,70	1,57	98,97	79	-	-	+0,63%	15 000	Baa1	BBB		
ВЭБ 9	7,90	18.03.2021	24.03.2016	38	8,91	3,46	97,20	144	-	+0,10%	+2,21%	15 000	Baa1	BBB		
ВЭБ 10	8,50	21.09.2021	27.09.2016	43	8,68	3,76	100,00	-	-	-	-	15 000	Baa1	BBB		
ВЭБ Лизинг 3	7,50	02.04.2021	11.04.2014	53	8,72	1,97	98,00	-	-	-	-1,79%	5 000			BBB	
ВЭБ Лизинг 4	8,60	02.04.2021	08.04.2016	53	9,18	3,46	98,70	127	+0,10%	-0,09%	+0,91%	5 000			BBB	
ВЭБ Лизинг 5	8,60	02.04.2021	08.04.2016	53	9,24	3,46	98,50	182	-0,09%	-0,03%	+1,93%	5 000			BBB	
ВЭБ Лизинг 8	8,80	19.10.2021	28.10.2014	71	8,83	2,40	100,35	9	-	+0,15%	+0,40%	5 000			BBB	
ВЭБ Лизинг 9	8,80	20.10.2021	29.10.2014	72	8,83	2,39	100,35	0	+0,15%	+0,15%	+0,42%	5 000			BBB	
Газпромбанк 4	6,85	15.11.2012	-	87	7,50	0,72	99,62	40	-	-	-0,34%	20 000	Baa3		BB+	
Газпромбанк 5	6,85	22.11.2012	-	94	7,48	0,74	99,63	38	-	-	-0,33%	20 000	Baa3		BB+	
Газпромбанк БО-1	7,75	08.12.2013	-	109	8,36	1,69	99,25	132	-	+0,10%	+0,01%	10 000	Baa3		BB+	
Газпромбанк БО-2	6,75	18.07.2014	18.07.2013	149	8,34	1,36	99,13	114	-	-0,02%	-0,02%	10 000	Baa3		BB+	
Газпромбанк БО-3	8,50	01.02.2015	01.02.2014	163	8,50	1,83	100,30	162	+0,20%	-0,30%	-	10 000	Baa3		BB+	
Газпромбанк БО-4	8,50	20.12.2014	20.12.2012	121	7,80	0,81	100,65	71	+0,05%	+0,06%	+0,07%	10 000	Baa3		BB+	
Газпромкапитал 3	7,50	06.11.2014	08.11.2012	80	7,26	0,70	100,24	2	-0,01%	-0,02%	-0,10%	15 000				
Глобэкс БО-1	8,30	16.02.2013	-	178	8,69	0,97	99,80	182	+0,10%	+0,17%	+0,50%	5 000		BB	BB	
Глобэкс БО-2	9,90	22.07.2013	-	153	9,09	1,35	101,30	296	-0,02%	-0,02%	+1,28%	5 000		BB	BB	
Глобэкс БО-3	8,10	08.12.2013	08.06.2012	109	8,19	0,30	100,00	85	-	-	+0,05%	3 000		BB	BB	
Глобэкс БО-4	6,95	01.08.2014	01.08.2012	163	8,82	0,43	99,27	135	-	-	+0,04%	3 000		BB	BB	
Глобэкс БО-5	8,10	08.12.2013	08.06.2012	109	8,09	0,30	100,03	-	-	-	+0,08%	2 000		BB	BB	
Глобэкс БО-6	6,95	01.08.2014	01.08.2012	163	8,87	0,43	99,25	102	-	+0,15%	-	2 000		BB	BB	

Итоги торгов облигациями финансового сектора (продолжение)

Дельта Кредит 6	7,20	15.06.2016	18.06.2014	121	9,17	2,16	96,35	215	+0,31%	+0,47%	+0,59%	5 000	Baa2		
Дельта Кредит 8	8,33	02.11.2016	05.11.2014	79	5,10	3,96	100,00	-	-	-	-	5 000	Baa2		
Запискомбанк БО-1	9,75	20.06.2014	21.12.2012	123	9,98	0,81	99,98	342	-0,93%	-0,02%	-0,02%	2 000			
Инвестор 4	9,00	08.10.2012	-	48	0,00	0,63	100,00	-	-	-	-	1 500			
Инвестор БО-1	9,60	25.11.2013	25.05.2012	95	8,45	0,26	100,31	132	-	+0,07%	+0,13%	2 000			
Крайинвестбанк БО-1	9,25	19.04.2014	19.10.2012	59	10,81	0,64	99,17	1051	-	-0,08%	+0,77%	1 500	B+	B+	
Кредит Европа Банк 6	8,30	18.02.2014	21.08.2012	1	8,37	0,48	100,05	117	-	-	-	4 000			
Кредит Европа Банк БО-1	8,10	27.04.2014	-	67	10,27	1,99	96,30	558	-	-0,72%	-0,22%	5 000			
Локо Банк 5	8,10	23.07.2015	26.07.2012	157	9,63	0,41	99,45	135	-	-0,35%	-0,38%	2 500			
Локо Банк БО-1	9,80	06.02.2014	-	171	10,02	1,83	100,03	359	-	+0,01%	-0,02%	2 500			
Медведь Финанс БО-1	12,50	16.08.2013	17.08.2012	88	10,00	0,48	101,35	269	-	-	-0,49%	1 000			
МБРР 2	7,00	28.03.2013	-	38	8,50	1,06	98,70	192	-	-	+0,05%	3 000			
МБРР 3	8,25	23.04.2013	-	64	8,46	1,12	100,05	138	-	-	-	3 000			
МБРР 4	6,00	27.02.2014	01.03.2012	10	15,86	0,02	99,75	2010	-	-	+0,07%	5 000			
МБРР 5	9,50	12.06.2014	13.12.2012	115	9,15	0,79	100,40	246	-0,35%	-0,10%	+0,30%	5 000			
МДМ 7	11,75	19.07.2012	-	150	8,57	0,39	101,31	367	-	-0,24%	-0,97%	5 000	Ba2	BB	
МДМ 8	9,00	09.04.2015	09.07.2013	52	8,87	1,29	100,40	302	+0,35%	+0,18%	+0,90%	6 203	Ba2	BB	
МДМ БО-1	12,75	29.11.2012	-	101	9,07	0,75	102,81	300	-	-0,57%	-0,91%	5 000	Ba2	BB	BB-
МДМ БО-2	8,15	21.03.2014	-	32	8,31	1,90	100,00	-	-	-	-	5 000	Ba2	BB	
МДМ БО-4	9,50	16.12.2014	16.12.2012	117	8,38	0,80	100,98	151	+0,01%	+0,18%	+0,28%	5 000	Ba2	BB	
Меткомбанк 1	9,40	26.11.2013	-	99	9,61	1,64	99,99	385	-	-	-	900	B3		
МКБ 5	7,40	25.04.2012	-	65	8,04	0,17	99,90	142	-	-	-0,10%	2 000	B1	B+	
МКБ 6	9,40	07.08.2012	-	169	8,90	0,43	100,30	937	-	-	+0,15%	2 000	B1	B+	
МКБ 7	9,76	14.07.2015	17.07.2012	148	8,73	0,38	100,46	534	-	+0,26%	+0,21%	2 000	B1	B+	
МКБ 8	9,00	08.04.2015	-	51	1,89	2,89	100,00	-	-	+0,50%	-0,52%	3 000	B1	B+	
МКБ БО-1	8,50	22.02.2014	22.02.2013	2	10,81	0,95	98,10	363	-	-	-0,33%	3 000	B1	B+	
МКБ БО-4	8,00	15.04.2014	15.10.2012	55	10,07	0,63	98,85	179	-	+0,25%	+0,23%	5 000	B1	B+	
МКБ БО-5	9,20	23.06.2014	-	124	11,49	2,12	96,00	461	+0,62%	+0,11%	+3,68%	5 000	B1	B+	
Мой Банк 3	10,00	07.08.2012	-	169	10,23	0,44	100,00	447	+4,50%	+4,71%	+0,05%	1 500	Саa1		
Мой Банк 5	10,00	16.04.2015	19.04.2012	59	1,88	0,15	101,30	-	-	-	-	1 603	Саa1		
Новикомбанк 1	9,00	25.11.2013	25.05.2012	95	11,18	0,26	99,50	1876	-	-	-0,40%	2 000	B2		
Новикомбанк БО-1	8,50	07.07.2014	07.07.2013	138	10,33	1,32	98,00	124	-	-	-1,99%	3 000	B2		
Номос 11	7,40	02.07.2014	04.07.2012	135	8,05	0,35	99,81	24	-	-	+0,14%	5 000		BB	
Номос 12	8,50	28.08.2017	25.08.2013	3	8,94	1,39	99,65	191	-	-0,35%	+0,05%	5 000		BB	
Номос 9	6,25	14.06.2013	15.06.2012	116	7,31	0,30	99,70	73	+0,30%	+0,21%	+0,34%	5 000		BB	
Номос БО-1	7,00	24.02.2014	24.02.2012	4	6,06	0,01	100,01	107	-	-0,21%	+0,04%	5 000		BB	
Номос БО-2	8,00	18.10.2014	18.04.2013	57	8,53	1,10	99,60	158	+0,05%	-0,44%	-0,41%	5 000		BB	
ОТП 2	8,25	25.03.2014	-	36	10,47	1,89	96,37	534	-0,03%	-	+1,82%	2 500	Ba1		
ОТП БО-1	7,95	29.07.2014	-	162	10,61	2,25	94,94	408	+0,57%	+0,79%	+2,73%	5 000	Ba1		
ОТП БО-3	10,50	30.10.2014	01.11.2012	73	8,76	0,67	101,25	235	-0,15%	-0,01%	+0,06%	4 000	Ba1		
Первобанк БО-1	8,10	24.04.2013	25.04.2012	65	8,16	0,17	100,00	-	-	-	-	1 500			
Первобанк БО-2	8,50	10.04.2014	11.10.2012	52	9,68	1,94	99,40	171	-	-	-0,80%	1 500			
Петрокоммерц 5	12,75	21.12.2014	19.12.2012	120	8,11	0,80	103,75	1686	+0,10%	-	-0,48%	5 000		B+	
Петрокоммерц 6	7,75	22.08.2012	-	1	7,90	0,49	100,00	72	-	-	+0,04%	3 000		B+	
Петрокоммерц 7	7,00	22.08.2012	-	1	7,98	0,49	99,60	80	-	-	+0,80%	3 000		B+	
Промсвязьбанк 5	7,75	17.05.2012	-	87	7,73	0,23	100,02	87	+0,02%	+0,02%	+0,22%	4 500			NR
Промсвязьбанк 6	8,25	17.06.2013	-	119	8,76	1,26	99,58	138	+0,08%	+0,06%	-0,19%	5 000			
Промсвязьбанк БО-3	8,60	04.02.2014	-	169	9,41	1,84	98,95	474	+0,20%	-0,05%	-0,05%	5 000			
Райффайзенбанк 4	8,75	03.12.2013	-	106	8,67	1,66	100,40	181	-	-	+0,20%	10 000	Baa3	BBB+	
Райффайзенбанк БО-7	7,50	27.11.2013	-	100	7,63	1,66	100,00	46	-	-	+0,25%	5 000	Baa3	BBB+	BBB
РенКапитал 2	10,50	04.04.2012	-	44	9,25	0,12	100,15	-	-0,05%	-0,20%	-0,20%	3 000		B	
РенКапитал 3	9,25	06.06.2012	-	107	9,01	0,29	100,10	-	+0,01%	-0,13%	+0,20%	4 000		B	
РенКапитал БО-3	9,90	05.08.2014	05.08.2013	167	12,16	1,39	97,50	501	-	+0,16%	+3,31%	3 000		B	B
Росбанк 3	6,90	06.11.2013	-	76	8,65	1,61	97,53	169	-0,07%	+0,14%	-0,48%	5 000	Baa2	BBB+	BB+
Росбанк 5	7,40	07.11.2014	-	76	10,00	2,45	94,46	291	-	-	-	5 000	Baa2	BBB+	BB+
Росбанк БО-1	7,40	25.06.2013	25.06.2012	126	7,61	0,33	99,96	61	+0,01%	+0,06%	+0,04%	5 000	Baa2	BBB+	BB+
Росбанк БО-2	8,00	08.07.2013	-	139	8,15	1,32	100,00	114	-	-	+0,50%	5 000	Baa2	BBB+	BB+
Росбанк БО-3	8,95	16.11.2014	16.05.2013	86	8,34	1,17	100,87	132	+0,02%	+0,20%	+0,76%	10 000	Baa2	BBB+	
Росдорбанк 1	0,00	09.12.2013	-	109	0,00	0,80	100,00	-	-	-	-0,45%	1 050	B3		
РСХБ 10	9,00	29.01.2020	06.02.2013	170	7,87	0,94	101,16	717	-	-0,19%	+0,24%	5 000	Baa1	BBB	
РСХБ 11	9,00	30.01.2020	07.02.2013	171	7,72	0,95	101,30	432	+0,15%	+0,20%	+0,39%	5 000	Baa1	BBB	
РСХБ 12	7,70	01.07.2021	08.07.2015	143	8,89	3,01	97,10	153	-	+0,15%	+1,29%	5 000	Baa1	BBB	
РСХБ 13	7,70	02.07.2021	10.07.2015	144	8,82	3,01	97,30	190	+0,21%	+0,41%	+1,49%	5 000	Baa1	BBB	
РСХБ 14	7,70	29.06.2021	07.07.2015	141	8,84	3,01	97,25	191	+0,21%	+0,31%	+1,30%	10 000	Baa1	BBB	
РСХБ 15	8,75	26.10.2021	05.11.2013	78	8,42	1,59	100,76	140	+0,06%	-0,24%	+0,45%	10 000	Baa1	BBB	
РСХБ 3	9,25	09.02.2017	13.02.2014	178	8,42	1,86	101,80	-	-	-	+0,72%	10 000	Baa1	BBB	

ИНВЕСТИЦИОННАЯ КОМПАНИЯ «ИК РУСС-ИНВЕСТ»

Ежедневный обзор долговых рынков

Итоги торгов облигациями финансового сектора (продолжение)

РСКБ 4	7,50	27.09.2017	02.10.2013	44	7,63	1,51	100,00	67	-	-	-4,07%	10 000	Baa1	BBB	
РСКБ 5	8,75	27.11.2018	-	106	8,48	1,67	100,70	154	-	+0,20%	+0,63%	10 000	Baa1	BBB	
РСКБ 6	7,80	09.02.2018	15.08.2014	179	7,95	2,31	100,00	75	-	-	+3,30%	5 000	Baa1	BBB	
РСКБ 7	6,85	05.06.2018	14.06.2013	113	8,01	1,26	98,70	107	+0,05%	+0,10%	+0,71%	5 000	Baa1	BBB	
РСКБ 8	10,10	14.11.2019	22.11.2012	94	7,51	0,73	101,95	52	-	-0,05%	+0,20%	5 000	Baa1	BBB	
РСКБ 9	10,10	14.11.2019	22.11.2012	94	7,44	0,73	102,00	171	-	+0,20%	+0,16%	5 000	Baa1	BBB	
РСКБ БО-1	7,20	28.08.2013	29.08.2012	9	7,63	0,51	99,85	43	-	-0,05%	+0,08%	5 000	Baa1	BBB	
РСКБ БО-5	7,20	28.08.2013	29.08.2012	9	7,84	0,51	99,75	219	-	-	-0,05%	10 000	Baa1	BBB	
РСКБ БО-6	6,60	29.10.2013	01.05.2012	71	7,45	0,17	99,85	1089	+0,05%	+0,02%	+0,05%	10 000	Baa1	BBB	
Русский Международный Банк 3	10,50	23.09.2013	22.09.2012	32	0,26	0,59	99,85	-	-	-	-	1 100	B3		
Русский Стандарт 8	7,75	13.04.2012	-	53	7,86	0,14	99,99	-	-	+0,01%	+0,03%	5 000	Ba3		
Русский Стандарт БО-1	11,00	07.11.2014	09.11.2012	81	8,82	0,70	101,59	-	+0,09%	+0,04%	-	5 000	Ba3		
Русфинанс Банк 10	7,90	10.11.2015	12.11.2013	85	8,64	1,62	99,10	140	-	-	-0,81%	2 000	Baa3		
Русфинанс Банк 11	7,90	11.11.2015	13.11.2013	86	8,64	1,62	99,10	114	-	-	-0,81%	2 000	Baa3		
Русфинанс Банк 8	7,70	14.09.2015	17.09.2012	28	8,15	0,56	99,83	68	-	+0,23%	+0,28%	2 000	Baa3		
Русфинанс Банк 9	7,70	15.09.2015	18.09.2012	29	7,94	0,56	99,94	68	-	+0,04%	+0,39%	2 000	Baa3		
Русфинанс Банк БО-1	7,15	04.07.2014	04.07.2013	135	8,68	1,32	98,28	187	-	-0,12%	-0,54%	4 000	Baa3		
Русь Банк 3	9,50	31.08.2014	28.02.2012	8	6,67	0,02	100,06	665	-	+0,01%	-0,12%	2 000			
Русь Банк 4	8,75	03.07.2015	-	131	4,14	3,05	98,69	-	-	-0,01%	-1,82%	3 000			
СБ Банк 3	10,00	03.09.2012	-	14	10,21	0,51	100,01	246	-	-0,33%	-1,00%	1 500			
СБ Банк 4	10,00	08.10.2013	10.04.2012	50	13,21	0,12	99,60	540	-0,10%	-0,30%	+0,04%	1 500			
СБ Банк БО-1	9,75	27.02.2014	01.03.2012	10	13,27	1,93	99,91	-	+0,06%	+0,21%	+0,06%	2 000			
СКБ Банк 4	10,75	05.06.2013	-	107	10,04	1,22	101,10	302	-	-	+0,10%	2 000	B1		
СКБ Банк БО-3	9,15	26.11.2013	29.05.2012	99	8,28	0,26	100,25	-	+0,15%	+0,17%	+0,22%	3 000	B1		
СКБ Банк БО-5	8,25	10.04.2014	11.10.2012	52	8,90	0,62	99,70	549	-	+0,35%	+0,20%	2 000	B1		
СКБ Банк БО-6	8,50	08.07.2014	09.07.2013	141	10,28	1,32	98,05	294	-	-0,10%	-0,25%	2 000	B1		
Стройкредит БО-1	9,90	28.07.2014	28.07.2012	159	14,66	0,40	98,24	719	-	-	+1,87%	1 000	Саa1		
Стройкредит БО-2	9,90	28.07.2014	28.07.2012	159	9,74	0,40	100,15	905	-	-	-	1 000	Саa1		
Татфондбанк 5	8,50	21.03.2012	-	30	8,52	0,07	100,00	1522	-0,07%	-	+0,32%	2 000	B2		
Татфондбанк 6	8,75	26.02.2013	28.02.2012	8	10,47	0,95	100,00	331	-	-	+0,11%	2 000	B2		
Татфондбанк 7	10,00	14.12.2012	-	116	9,74	0,79	100,35	269	+0,05%	+0,10%	+0,35%	1 000	B2		
Татфондбанк БО-1	9,50	26.12.2013	28.06.2012	129	10,09	0,33	99,86	298	-0,14%	-0,04%	+0,18%	2 000	B2		
Татфондбанк БО-2	8,75	17.04.2014	18.10.2012	59	10,16	0,64	99,25	644	-	+0,35%	-0,15%	2 000	B2		
Татфондбанк БО-3	12,25	27.11.2014	29.11.2012	-	-	-	101,19	-	-0,01%	-0,21%	+0,22%	2 000	B2		
ТКБ 2	6,90	12.06.2012	-	113	7,49	0,29	99,85	51	-	-	+0,12%	3 000		BBB-	
ТКБ 5	7,90	12.08.2013	-	173	8,39	1,42	99,56	122	-	-	-0,69%	3 000		BBB-	
ТКБ 6	8,25	17.04.2014	-	59	8,68	1,97	99,50	167	-0,30%	+0,51%	+0,50%	4 000		BBB-	
ТКБ БО-1	7,80	17.11.2013	-	87	8,59	1,63	99,00	133	-	+0,41%	+0,92%	5 000			
ТКС Банк 2	20,00	28.07.2013	-	158	13,12	1,31	109,25	620	+0,14%	+0,18%	+0,32%	1 400	B2	B	
ТКС Банк БО-1	14,22	20.09.2013	-	32	13,93	1,40	101,00	661	-	-	+0,01%	1 600	B2	B	
ТКС Банк БО-2	16,50	26.11.2013	-	99	14,18	1,56	104,18	660	+0,65%	+0,97%	+2,11%	1 500	B2	B	
ТКС Банк БО-3	14,00	18.02.2014	21.08.2012	1	14,33	0,47	100,07	682	-	+0,05%	+0,69%	1 500	B2	B	
Транскапиталбанк 2	8,15	15.03.2016	18.09.2012	29	8,48	0,56	99,90	480	+0,25%	+0,25%	+0,20%	1 800			
УралсибЛизинг 3	16,50	23.02.2012	-	3	-	0,01	100,15	-	-0,45%	-0,10%	-0,70%	1 500			
УралсибЛизинг БО-1	9,50	28.02.2014	-	11	10,30	0,97	99,60	358	+0,10%	-0,15%	-0,25%	2 000			
УралсибЛизинг БО-2	11,50	12.01.2015	-	56	12,00	2,48	100,00	410	-	-	-	2 000			
УралсибЛизинг БО-3	9,50	29.10.2013	-	71	10,02	0,91	99,85	330	+0,10%	-0,09%	-0,15%	3 000			
УралсибЛизинг БО-4	8,50	03.07.2014	-	45	10,64	1,18	98,02	333	+0,38%	+0,12%	-0,69%	3 000			
ФК Открытие 1	9,00	14.10.2014	-	57	9,19	2,35	100,02	214	+0,02%	-	+0,15%	5 000			
ФК Открытие 2	10,75	22.12.2016	26.12.2013	129	-	-	-	-	-	-	-	5 000			
Ханты-Мансийский Банк 2	6,25	12.06.2013	-	114	7,67	0,31	99,60	-	-	-	+0,70%	3 000	Ba3		
ХКФ 5	8,50	17.04.2013	-	58	8,76	1,11	100,01	167	-	-	+0,01%	4 000	BB-	NR	
ХКФ 6	7,75	10.06.2014	11.12.2012	22	8,87	0,78	99,35	92	-0,91%	-0,15%	+0,10%	5 000	BB-	NR	
ХКФ 7	9,00	23.04.2015	26.04.2012	66	7,32	0,17	100,33	170	+0,11%	+0,08%	+0,12%	5 000	BB-	NR	
ХКФ БО-1	9,88	22.04.2014	24.04.2012	64	7,51	0,17	100,40	245	+0,05%	+0,07%	+0,29%	3 000	BB-		
ХКФ БО-3	7,90	22.04.2014	22.10.2013	64	9,24	1,57	98,40	221	-	-0,10%	+1,22%	4 000	BB-		
Центринвестгруп 2	9,25	24.06.2014	26.06.2012	127	7,40	0,33	100,65	99	-	-	+0,05%	3 000	Ba3		
Центринвестгруп БО-1	8,40	17.06.2014	18.12.2012	120	9,55	0,81	99,25	11	-	-	-0,15%	1 500	Ba3		
Центринвестгруп БО-5	8,40	17.06.2014	18.12.2012	120	8,82	0,81	99,80	181	-	-	+0,40%	1 000	Ba3		
Элемент Лизинг 2	14,00	04.09.2014	-	17	12,62	0,52	101,00	699	-	-	+0,99%	700			B-
Юникредит Банк 1-ИП	8,20	07.09.2016	-	23	9,08	3,74	97,49	182	-	-	+0,91%	5 000	BBB+ *	BBB	
Юникредит Банк БО-1	9,00	10.12.2014	11.12.2013	114	9,19	1,68	100,00	219	-	-	-	5 000	BBB+ *		
Юникредит Банк 4	7,00	10.11.2015	13.11.2012	85	7,77	0,71	99,55	55	-	-	+1,05%	10 000	BBB+ *		
Юникредит Банк 5	7,50	01.09.2015	03.09.2013	15	9,12	1,43	98,00	46	-	+0,41%	-1,02%	5 000	BBB+ *		

Итоги торгов еврооблигациями нефтегазового сектора

Выпуск	Купон	Погашение	Оферта	Дн. до след. куп.	Доходность	Дюрация	Цена посл. сделки	Z-спрэд	Изм. цены	Изм. цены за 5 дн.	Изм. цены за месяц	Объем выпуска, млн у.е	Валюта (у.е.)	Moody's	Fitch	S&P
Газпром 12 (EUR)	4,56	09.12.2012	-	290	1,86	0,79	102,10	57	-0,00	-0,00	+0,17	1000	EUR	Baa1		BBB
Газпром 12 (JPY)	2,89	15.11.2012	-	82	2,08		100,58	-	-	+0,05	+0,16	30 000	JPY	Baa1		BBB
Газпром 13-2	9,63	01.03.2013	-	7	3,14	0,96	106,48	264	-	-0,46	-0,40	1750	USD			BBB
Газпром 13-3	5,63	22.07.2013	-	150	3,29	1,37	103,20	-	-0,02	-0,06	+0,63	647	USD	Baa1		BBB
Газпром 13-4	6,58	31.10.2013	-	251	3,45	1,63	105,02	212	+0,12	-0,04	+0,55	800	GBP	Baa1		BBB
Газпром 13-5	7,34	11.04.2013	-	48	2,52	1,08	105,35	202	-0,04	+0,10	+0,17	400	USD	Baa1		BBB
Газпром 13-6	7,51	31.07.2013	-	159	2,68	1,38	106,76	216	+0,00	-0,01	-0,04	500	USD	Baa1		BBB
Газпром 14	5,03	25.02.2014	-	2	2,55	1,87	104,78	136	+0,02	+0,21	+1,40	780	EUR	Baa1		BBB
Газпром 14-2	5,36	31.10.2014	-	251	3,09	2,54	105,76	185	+0,09	+0,21	+1,20	700	EUR	Baa1		BBB
Газпром 14-3	10,50	08.03.2014	-	17	3,45	1,83	113,87	286	+0,15	+0,21	+0,38	500	USD			
Газпром 14-4	10,50	25.03.2014	-	32	3,59	1,87	113,88	300	+0,11	+0,12	+0,36	800	USD			
Газпром 14-6	8,13	31.07.2014	-	159	3,92	2,26	109,69	330	-0,60	+0,17	+0,49	1250	USD	Baa1		BBB
Газпром 15	5,88	01.06.2015	-	99	3,47	2,96	107,29	217	+0,07	+0,14	+2,36	1000	EUR	Baa1		BBB
Газпром 15-2	8,13	04.02.2015	-	347	3,62	2,74	112,38	236	+0,10	+0,23	+1,70	850	EUR	Baa1		BBB
Газпром 15-3	5,09	29.11.2015	-	96	4,04	3,44	103,63	320	-0,04	+0,38	+0,81	1000	USD	Baa1		BBB
Газпром 16	6,21	22.11.2016	-	89	4,27	4,15	108,25	322	-	-0,23	+1,62	1350	USD	Baa1		BBB
Газпром 17	5,14	22.03.2017	-	28	4,04	4,41	104,92	244	+0,16	+0,25	+1,95	500	EUR	Baa1		BBB
Газпром 17-2	5,44	02.11.2017	-	253	4,51	4,99	104,55	280	+0,09	+0,12	+1,66	500	EUR	Baa1		BBB
Газпром 18	6,61	13.02.2018	-	356	4,64	5,16	110,03	289	+0,11	+0,27	+2,76	1200	EUR	Baa1		BBB
Газпром 18-2	8,15	11.04.2018	-	48	4,99	4,92	116,50	366	+0,87	+0,79	-	1100	USD	Baa1		BBB
Газпром 19	9,25	23.04.2019	23.04.2012	60	5,49	5,45	122,00	398	-	+1,04	-0,04	2250	USD	Baa1		BBB
Газпром 20	7,20	01.02.2020	-	160	5,79	6,24	108,90	-	+0,07	+0,39	+0,53	1250	USD			BBB+
Газпром 22	6,51	07.03.2022	-	13	5,45	7,43	108,09	349	-0,08	+1,76	+3,79	1300	USD	Baa1		BBB
Газпром 34	8,63	28.04.2034	28.04.2014	65	6,75	11,01	121,38	429	-	+0,31	-	1200	USD	Baa1		BBB
Газпром 37	7,29	16.08.2037	-	175	6,68	12,35	107,40	415	-	-0,14	+0,37	1250	USD	Baa1		BBB
Казаньоргсинтез	10,00	19.03.2015	-	25	9,35	2,62	101,69	865	-0,55	-0,55	+0,55	200	USD			NR
Лукойл 14	6,38	05.11.2014	-	72	3,29	2,49	107,91	264	+0,38	+0,38	+1,77	900	USD	Baa2		BBB-
Лукойл 15	2,63	16.06.2015	-	114	-	3,19	109,45	-	+0,45	+0,61	+4,27	1500	USD	Baa2		BBB-
Лукойл 17	6,36	07.06.2017	-	105	4,95	4,54	106,45	378	-	-0,75	+0,42	500	USD	Baa2		BBB-
Лукойл 19	7,25	05.11.2019	-	72	5,75	6,00	109,20	412	-	-1,55	+1,92	600	USD	Baa2		BBB-
Лукойл 20	6,13	09.11.2020	-	76	5,66	6,80	103,14	386	+0,23	+0,15	+2,05	1000	USD	Baa2		BBB-
Лукойл 22	6,66	07.06.2022	-	105	5,78	7,61	106,70	380	+1,41	+1,43	+4,08	500	USD	Baa2		BBB-
НК Альянс 14	7,25	16.07.2014	-	53	4,81	2,21	105,49	416	+1,01	+1,52	+1,77	265	USD		B	
НК Альянс 15	9,88	11.03.2015	-	17	9,87	2,59	104,64	917	+0,47	+0,39	+1,94	350	USD		B	B+
Новатэк 16	5,33	03.02.2016	-	162	4,62	3,60	102,50	374	-	-	+0,24	600	USD			BBB-
Новатэк 21	6,60	03.02.2021	-	162	5,69	6,94	106,36	386	+0,47	+0,77	+3,42	650	USD			
ТНК-ВР 12	6,13	20.03.2012	-	26	-	0,08	100,85	-	-	-	-	500	USD	Baa2		BBB-
ТНК-ВР 13	7,50	13.03.2013	-	19	2,11	1,00	105,60	161	-	-	+0,35	600	USD	Baa2		BBB-
ТНК-ВР 15	6,25	02.02.2015	-	161	4,03	2,73	106,09	334	+0,11	+0,16	+1,30	500	USD	Baa2		BBB-
ТНК-ВР 16	7,50	18.07.2016	-	146	4,82	3,84	110,50	385	-	+0,34	+2,26	1000	USD	Baa2		BBB-
ТНК-ВР 17	6,63	20.03.2017	-	26	4,91	4,31	107,63	379	-	+2,26	+2,21	800	USD	Baa2		BBB-
ТНК-ВР 18	7,88	13.03.2018	-	19	4,97	4,87	115,00	366	+0,52	+2,31	+3,26	1100	USD	Baa2		BBB-
ТНК-ВР 20	7,25	02.02.2020	-	161	5,50	6,26	111,13	383	-	+0,91	+4,27	500	USD	Baa2		BBB-
Транснефть 12	6,10	27.06.2012	-	125	1,50	0,34	101,57	108	+0,04	-0,11	-0,41	500	USD	Baa1		BBB
Транснефть 12-2	5,38	27.06.2012	-	125	1,95	0,34	101,14	78	-0,01	-0,05	+0,00	700	EUR	Baa1		BBB
Транснефть 13	7,70	07.08.2013	-	166	2,29	1,40	107,69	177	+0,88	+0,80	+0,11	600	USD	Baa1		BBB
Транснефть 14	5,67	05.03.2014	-	11	3,13	1,90	104,96	256	+0,18	+0,28	+0,33	1300	USD	Baa1		BBB
Транснефть 18	8,70	07.08.2018	-	166	5,03	5,19	119,99	364	+0,20	+0,30	-2,25	1050	USD	Baa1		BBB

Итоги торгов еврооблигациями финансового сектора

Выпуск	Купон	Погашение	Оферта	Дн. до след. куп.	Доходность	Дюрация	Цена посл. сделки	Z-спрэд	Изм. цены	Изм. цены за 5 дн.	Изм. цены за месяц	Объем выпуска, млн у.е.	Валюта (у.е.)	Moody's	Fitch	S&P
АкБарс 12	10,25	03.12.2012	-	101	4,56	0,75	104,29	409	+0,01	+0,08	-0,24	280	USD	B1		
Альфа Банк 12	8,20	25.06.2012	-	123	2,95	0,34	101,75	253	-	+0,00	-0,24	500	USD			BB
Альфа Банк 15	8,63	09.12.2015	-						-	-	-	225	USD			B+
Альфа Банк 17	8,64	22.02.2017	-	181	7,28	4,34	96,13	618	-	-	-	300	USD			B+
Альфа Банк 17-2	7,88	25.09.2017	-	31	7,40	4,50	102,13	618	+1,10	+1,11	+4,01	1000	USD			BB
Альфа Банк 13	9,25	24.06.2013	-	122	5,31	1,27	105,00	480	-	-	-0,19	400	USD	Ba1		BB
Альфа Банк 15	8,00	18.03.2015	-	24	6,72	2,70	103,50	601	-	-	+1,45	600	USD	Ba1		BB
Альфа Банк 21	7,75	28.04.2021	-	65	8,02	6,55	98,25	621	+0,52	+1,38	+5,61	1000	USD			BB
Банк Москвы 13 (USD)	7,34	13.05.2013	-	80	4,04	1,17	103,88	353	-0,01	-0,04	+0,63	500	USD	Ba2		
Банк Москвы 13 (SGD)	4,25	01.02.2013	-	160	4,13		100,11	-	-	+0,34	+1,07	150	SGD			
Банк Москвы 13 (CHF)	4,50	10.09.2013	-	200	4,06	1,50	100,62	396	+0,11	+0,32	+0,82	350	CHF			
Банк Москвы 15	5,97	25.11.2015	-	92	6,67	3,37	97,68	583	+0,19	+1,23	+4,53	300	USD	Ba2		
Банк Москвы 15-2	6,70	11.03.2015	-	17	5,67	2,73	102,83	497	+0,16	+0,11	+1,52	750	USD			
Банк Москвы 17	6,81	10.05.2017	-	77	39,62	0,21	93,38	4145	+0,14	+0,41	+1,48	400	USD	Ba2		
Банк РусСтандарт 15	7,73	16.12.2015	-	114	9,73	3,31	93,72	889	-0,10	+0,10	+3,36	200	USD			B-
Банк РусСтандарт 16	7,56	01.12.2016	-	99	10,18	3,98	90,25	914	-	-	-0,83	200	USD			B-
Банк СПб	10,50	25.07.2017	-	153	9,56		94,99	-	-	+0,70	+1,99	100	USD	Ba3		
Бизнес Альянс 13	8,88	25.04.2012	-	61	11,47		99,55	-	-	-	-	8323	RUB			
ВТБ 12	6,61	31.10.2012	-	67	2,05	0,67	103,08	159	-0,00	+0,06	-0,20	1200	USD	Baa1		BBB
ВТБ 14	3,40	06.06.2014	-	104	3,90	2,20	98,92	334	+0,05	+0,38	+0,25	300	SGD	Baa1		BBB
ВТБ 15	5,01	29.09.2015	-	35	5,80	3,27	97,45	499	+0,17	+0,79	+3,33	400	USD			
ВТБ 15-2	6,47	04.03.2015	-	10	4,75	2,73	104,79	405	+0,17	+0,02	+1,27	1250	USD	Baa1		BBB
ВТБ 15, CHF	5,00	17.11.2015	-	268	3,53	3,46	105,04	329	-0,02	-0,15	+3,09	300	CHF	Baa1		BBB
ВТБ 16	4,25	15.02.2016	-	358	3,98	3,74	100,97	256	+0,06	-0,05	+1,13	500	EUR	Baa1		BBB
ВТБ 18	6,88	29.05.2018	28.05.2013	95	6,09	5,14	104,01	472	+0,24	+0,10	+0,22	2000	USD	Baa1		BBB
ВТБ 18-2	6,32	22.02.2018	-	181	6,21	5,09	100,52	489	+0,28	+0,14	+2,01	750	USD	Baa1		BBB
ВТБ 20	6,55	13.10.2020	-	50	6,69	6,57	99,08	492	+0,21	+0,15	+2,17	1000	USD	Baa1		BBB
ВТБ 35	6,25	30.06.2035	30.06.2015	128	5,94	12,68	103,93	338	+0,44	-0,01	+2,02	1000	USD	Baa1		BBB
ВЭБ 16	3,75	17.02.2016	-	360	3,89	3,77	99,51	362	-0,02	-0,04	+1,31	500	CHF			BBB
ВЭБ 17	5,45	22.11.2017	-	89	5,13	4,95	101,57	385	+0,14	+0,18	+0,63	600	USD			BBB
ВЭБ 17-2	5,38	13.02.2017	-	172	5,09	4,43	101,23	398	-	-	-	750	USD			BBB
ВЭБ 20	6,90	09.07.2020	-	137	6,00	6,51	105,89	426	+0,45	+0,27	+1,32	1600	USD			BBB
ВЭБ 25	6,80	22.11.2025	-	89	6,70	9,01	100,89	446	+0,39	-0,05	+1,27	1000	USD			BBB
ВЭБ Лизинг 13	5,13	27.05.2016	-	94	5,17	3,84	99,81	422	+0,23	+0,24	+2,08	400	USD			BBB
Газпромбанк 13	7,93	28.06.2013	-	128	3,56	1,29	105,70	304	-0,08	-0,12	-0,27	500	USD			BB+
Газпромбанк 13-2	4,38	09.12.2013	-	290	2,98		102,39	-	-	-	-	420	CHF			BB+
Газпромбанк 14	6,25	15.12.2014	-	113	5,11	2,60	102,95	444	+0,21	+0,37	+0,52	1000	USD			BB+
Газпромбанк 15	6,50	23.09.2015	-	29	5,28	3,18	103,95	447	+0,22	+0,47	+0,81	1000	USD			BB+
Газпромбанк 16	7,35	08.05.2016	-	75	6,01	3,59	104,81	508	+0,02	+0,00	+1,89	120	USD	Baa3		
МКБ 14	8,25	05.08.2014	-	164	9,53	2,26	97,25	891	+0,06	+0,58	+3,98	200	USD			
МБРР 16	7,93	10.03.2016	-	16	10,99		90,21	-	-	+4,02	+2,61	60	USD	B1		
Номос Банк 12	9,25	17.12.2012	-	115	3,29	0,80	104,75	282	+0,02	-0,51	-0,34	200	USD	Ba3		
Номос Банк 13	6,50	21.10.2013	-	58	5,17	1,57	102,09	463	+0,07	+0,13	+0,67	400	USD	Ba3		
Номос Банк 15	8,75	21.10.2015	-	58	7,94	3,13	102,51	713	+0,15	+0,33	+1,17	350	USD	Ba3		
Номос Банк 16	9,75	20.10.2016	-				100,16	-	-	-	-	125	USD	Ba3		
Промсвязьбанк 12	9,63	23.05.2012	-	90	3,00	0,25	101,63	252	+0,12	+0,00	+0,00	200	USD	Ba2		NR
Промсвязьбанк 13	10,75	15.07.2013	-	143	5,26	1,32	107,27	474	+0,10	+0,03	+0,19	150	USD	Ba2		NR
Промсвязьбанк 14	6,20	25.04.2014	-	62	6,77	2,03	98,85	619	-	-	+0,86	500	USD	Ba2		
Промсвязьбанк 15	12,75	27.05.2015	-	94	8,88	2,73	110,73	814	+0,03	+0,09	+0,22	200	USD	Ba2		NR
Промсвязьбанк 16	11,25	08.07.2016	-	136	9,49	3,56	106,15	855	-	-	+1,08	200	USD	Ba2		
Промсвязьбанк 18	12,50	31.01.2018	-	159	7,11	0,91	104,79	606	+0,01	-0,00	+0,74	100	USD	Ba2		NR
Ренессанс 13	13,00	01.04.2013	-	38	11,98	1,02	101,00	1148	-	+2,28	+1,98	250	USD			B
Ренессанс 16	11,00	21.04.2016	22.04.2014	58	16,95	1,90	89,53	1637	+0,03	+1,96	+10,09	325	USD	B1		B+
РСХБ 12	6,26	30.04.2012	-	67	1,98		100,78	-	-	-0,01	+0,29	150	CHF			
РСХБ 13	7,18	16.05.2013	-	83	2,91	1,18	105,11	240	+0,09	+0,01	-0,15	700	USD			
РСХБ 13 (RUR)	7,50	25.03.2013	-	31	6,90	1,00	100,73	-11	+0,02	-0,34	+1,23	30000	RUB			
РСХБ 14	7,13	14.01.2014	-	142	4,19	1,79	105,27	363	+0,26	+0,23	+0,16	750	USD			
РСХБ 14-2	9,00	11.06.2014	-	109	4,43	2,11	109,87	383	+0,25	+0,25	-0,25	1000	USD			
РСХБ 16	6,97	21.09.2016	-				99,96	-	-	-	-	500	USD			
РСХБ 16-2	8,70	17.03.2016	-	22	8,44	3,26	101,44	107	+0,19	+0,22	+2,73	32000	RUB			
РСХБ 17	6,30	15.05.2017	-	82	5,41	4,48	104,00	425	+0,48	+0,57	+0,15	1250	USD			
РСХБ 18	7,75	29.05.2018	-	96	5,66	5,07	110,91	429	+0,62	+0,76	+0,29	1000	USD			
РСХБ 21	6,00	03.06.2021	-	101	6,89	3,78	96,75	594	+2,33	+2,38	+5,40	800	USD			
Сбербанк 13	6,48	15.05.2013	-	82	1,97	1,18	105,44	146	+0,04	+0,08	+0,25	500	USD			
Сбербанк 13-2	6,47	02.07.2013	-	130	2,27	1,31	105,58	175	+0,17	+0,12	+0,28	500	USD			
Сбербанк 14	3,50	12.11.2014	-	263	2,89	2,62	101,57	-	+0,20	+0,33	+0,75	400	CHF			
Сбербанк 15	5,50	07.07.2015	-	135	4,02	3,11	104,63	325	+0,08	+0,11	+0,72	1500	USD			
Сбербанк 17	5,40	24.03.2017	-	30	4,97	4,43	101,89	384	+0,26	-0,07	-0,56	1250	USD			
Сбербанк 17-2	4,95	07.02.2017	-	166	4,93	4,45	100,10	382	+0,21	-	-	1000	USD			
Сбербанк 21	5,72	16.06.2021	-	114	5,82	7,26	99,28	393	+0,24	-0,03	+1,11	1000	USD			
Сбербанк 22	6,13	07.02.2022	-	166	5,99	7,59	101,00	404	+0,42	-	-	750	USD			
ТКС 14	11,50	21.04.2014	-	58	13,55	1,90	96,23	1297	+0,38	+0,01	+1,50	175	USD			
Транскапиталбанк	10,51	18.07.2017	-	24	10,43		91,44	-	-	+1,61	+1,58	100	USD	B1		
ХФ Банк 14	7,00	18.03.2014	-	24	5,96	1,91	102,00	538	+0,20	+0,19	+1,41	500	USD	Ba3		NR

Итоги торгов еврооблигациями нефинансового сектора

Выпуск	Купон	Погашение	Оферта	Дн. до след. куп.	Доходность	Дюрация	Цена посл. сделки	Z-спрэд	Изм. цены	Изм. цены за 5 дн.	Изм. цены за месяц	Объем выпуска, млн у.е	Валюта (у.е.)	Moody's	Fitch	S&P
Алроса 14	8,88	17.11.2014	-	84	5,03	2,45	109,70	437	+0,20	+0,33	+0,35	500	USD	Ba3		BB-
Алроса 20	7,75	03.11.2020	-	70	6,85	6,41	105,81	509	+0,27	+0,40	+3,57	1000	USD	Ba3		BB-
Вымпелком 13	8,38	30.04.2013	-	67	3,79	1,13	105,27	328	-	-	+0,85	1000	USD			BB
Вымпелком 14	4,58	29.06.2014	-	35	5,98	0,10	96,75	549	-	-	-	200	USD	Ba3		
Вымпелком 16	8,25	23.05.2016	-	90	6,50	3,62	106,39	557	+0,10	+0,10	+3,42	600	USD			BB
Вымпелком 16-2	6,49	02.02.2016	-	161	6,27	3,53	100,77	539	+0,54	+0,44	+2,62	500	USD			BB
Вымпелком 17	6,25	01.03.2017	-	7	6,67	4,21	98,25	556	+0,25	+0,26	+5,85	500	USD	Ba3		
Вымпелком 18	9,13	30.04.2018	-	67	7,51	4,79	107,88	618	-0,12	+0,35	+4,29	1000	USD			BB
Вымпелком 21	7,75	02.02.2021	-	161	8,04	6,56	98,15	626	+0,65	+0,47	+5,59	1000	USD			BB
Вымпелком 22	7,50	01.03.2022	-	7	8,17	6,80	95,52	626	+0,52	+0,39	+5,20	1500	USD	Ba3		BB
Евраз 13	8,88	24.04.2013	-	61	3,90	1,11	105,63	339	-	-	+0,02	1300	USD	Ba3		B+
Евраз 14	7,25	13.07.2014	-	-	-	-	150,20	-	-	-	-	650	USD	Ba3		NR
Евраз 15	8,25	10.11.2015	-	77	6,66	3,22	105,13	584	+0,12	+0,36	+4,73	750	USD	Ba3		B+
Евраз 18	9,50	24.04.2018	-	61	8,03	4,72	107,00	672	-	-	+2,80	700	USD	Ba3		B+
Евраз 18-2	6,75	27.04.2018	-	64	7,84	5,01	94,75	649	-	+0,40	+3,83	850	USD	Ba3		B+
Еврохим 12	7,88	21.03.2012	-	27	3,04	0,08	100,37	283	-0,00	-0,14	-0,63	300	USD			BB
Кокс 16	7,75	23.06.2016	-	121	9,44	3,69	94,07	849	+0,22	+0,15	+4,19	350	USD			B-
Металлоинвест	6,50	21.07.2016	-	149	7,06	3,88	97,90	609	-	+0,54	+6,64	750	USD			
МТС 20	8,63	22.06.2020	-	120	6,44	6,19	113,88	474	-	+0,65	+2,35	750	USD	Ba2		BB
НКНХ 12	12,00	20.04.2012	-	57	4,54	0,16	101,14	422	-0,01	+0,01	-0,35	101	USD	Ba3		
НКНХ 15	8,50	22.12.2015	-	120	8,51	-	99,94	-	-	-0,00	+0,59	200	USD	Ba3		
Новороссийский торг порт	7,00	17.05.2012	-	84	3,35	0,23	100,83	289	-0,00	-0,04	+0,09	300	USD			BB-
Распадская	7,50	22.05.2012	-	89	4,58	0,25	100,69	411	+0,05	-0,03	+0,19	300	USD	B1		
РЖД 17	5,74	03.04.2017	-	40	4,75	4,42	104,44	361	+0,22	+0,39	+0,74	1500	USD			BBB
РЖД 31	7,49	25.03.2031	-	31	7,44	10,16	100,45	460	+0,21	+0,06	+0,90	650	GBP			BBB
Русгидро	7,88	28.10.2015	-	65	8,60	3,05	98,26	131	+0,16	-0,02	+2,00	20 000	RUB			BB+
Северсталь 13	9,75	29.07.2013	-	157	4,56	1,37	107,12	403	+0,03	-0,04	-0,21	1250	USD	Ba2		BB
Северсталь 14	9,25	19.04.2014	-	56	5,19	1,95	108,16	461	+0,03	-0,11	+0,38	375	USD	Ba2		BB
Северсталь 16	6,25	26.07.2016	-	154	6,85	3,91	97,75	587	-	-	+0,77	500	USD			BB
Северсталь 17	6,70	25.10.2017	-	62	6,75	4,71	99,75	550	-	+0,38	+1,00	1000	USD	Ba2		BB
Синек	7,70	03.08.2015	03.08.2012	162	6,19	3,09	104,63	541	-0,12	+0,18	+0,66	250	USD	Ba1		
Совкомфлот	5,38	27.10.2017	-	64	6,60	4,86	94,25	534	+1,20	+4,02	+5,14	800	USD			
ТМК 15	5,25	11.02.2015	11.02.2013	78	5,41	0,95	99,85	436	+0,07	+0,64	+2,04	413	USD			B+
ТМК 18	7,75	27.01.2018	-	155	8,79	4,81	95,25	751	-	+1,30	+10,10	500	USD	B1		B+

Календарь событий на 20 февраля

- ❖ Выплата купона Синергия - 03
- ❖ Выплата купона Уралкалий - БО-01
- ❖ Выплата купона Якутия - 35003

Заявление об ограничении ответственности, Настоящие обзоры подготовлены в информационных целях, Они ни в коем случае не являются и не должны рассматриваться как предложение купить или продать соответствующие ценные бумаги, Информация, содержащаяся в данных обзорах, получена из вызывающих доверия открытых источников, Несмотря на то, что при подготовке обзоров были предприняты необходимые меры для получения достоверной информации, ИК РУСС-ИНВЕСТ не исключает возможность включения в обзор ошибочной информации, предоставленной соответствующими источниками, и не несет за это ответственности, ИК РУСС-ИНВЕСТ, его работники и клиенты могут быть заинтересованы в покупке или продаже ценных бумаг, упомянутых в обзорах.

ИНВЕСТИЦИОННАЯ КОМПАНИЯ ИК РУСС-ИНВЕСТ

<http://www.russ-invest.com>

Москва

Тел: +7(495) 363-93-80
Факс: +7(495) 363-93-90
E-mail: mail@russ-invest.com
Адрес: Москва, 119019, 5-3/12
Нащокинский переулок

Санкт-Петербург

Тел: +7(812) 337-55-37
Факс: +7(812) 337-55-37
E-mail: spb@russ-invest.com
Адрес: 190002, СПб, Набережная р.
Фонтанки, 52

Самара

Тел: +7(846) 262-75-52
Факс: +7(846) 262-75-52
E-mail: sam@russ-invest.com
Адрес: 443067, Самара, ул. Гагарина,
Дом 95

© 2007 | ОАО «ИК РУСС-ИНВЕСТ»
Лицензия ФСФР №077-08757-000100 и №077-08755-001000
Лицензия ФСФР №177-06310-100000 и №177-06312-010000
Лицензия ФСФР №906