

Комментарий

В четверг в корпоративном секторе рублевого долга наблюдалась смешанная динамика. Лидерами роста выступили выпуски с дюрацией свыше 3 лет, прибавившие 0,08%, а также облигации на участке 1-2 года (+0,04%). По-прежнему в аутсайдерах остаются бумаги с дюрацией 1-3 года, потерявшие 0,13% стоимости. Объемы торгов находятся на треть ниже средних значений за последний месяц.

Вчерашние аутсайдеры девелопмент и электроэнергетика значительно прибавили и выглядели несколько лучше рынка. Рост составил 0,17% и 0,21% соответственно.

Давление оказывали сектора розницы (-0,5%) и телекомов (-0,2%). Также умеренными темпами дешевеют банки, тем не менее по итогам недели они находятся в числе главных лидеров.

На рынке внутреннего госдолга активность снизилась более чем вдвое по сравнению со средними значениями за последнюю неделю. Торговались лишь отдельные эмитенты преимущественно на среднем участке кривой, где рост составил незначительные 0,05%.

Индикаторы рынка

	Значение закрытия	Изм. к пред. дню	Изм. за 5 дн.
Золото	1728,07	-0,00%	+0,35%
Нефть Brent	121,61	+1,38%	+3,52%
5-летний CDS	219	+0,05%	-1,60%
Бивалютная корзина	34,32	+0,32%	-0,12%
Годовая ставка NDF	5,51	+0,92%	-1,08%
Mosprime o/n	4,58	-	+0,02
Депозиты в ЦБ	282,60	-27,86	-140,81
Остатки на корп. сч.	838,40	-8,43	-30,60
UST 2	0,29	+0,03	+0,02
UST 10	1,98	+0,06	-0,00
Russia 10yr	4,16	-0,00	-0,05
China 10yr	3,53	-	+0,01
India 10yr	8,20	-	+0,00
Brazil 9yr	3,20	-0,01	+0,06
Portugal 10 yr	11,74	+0,15	-0,28
Ireland 9 yr	6,84	+0,01	+0,01
Italy 10 yr	5,63	-0,09	+0,04
Greece 10 yr	31,74	+0,10	+0,43
Spain 10 yr	5,09	-0,11	+0,04

Источник: Bloomberg

Оценка: РУСС-ИНВЕСТ

Российский долговой рынок

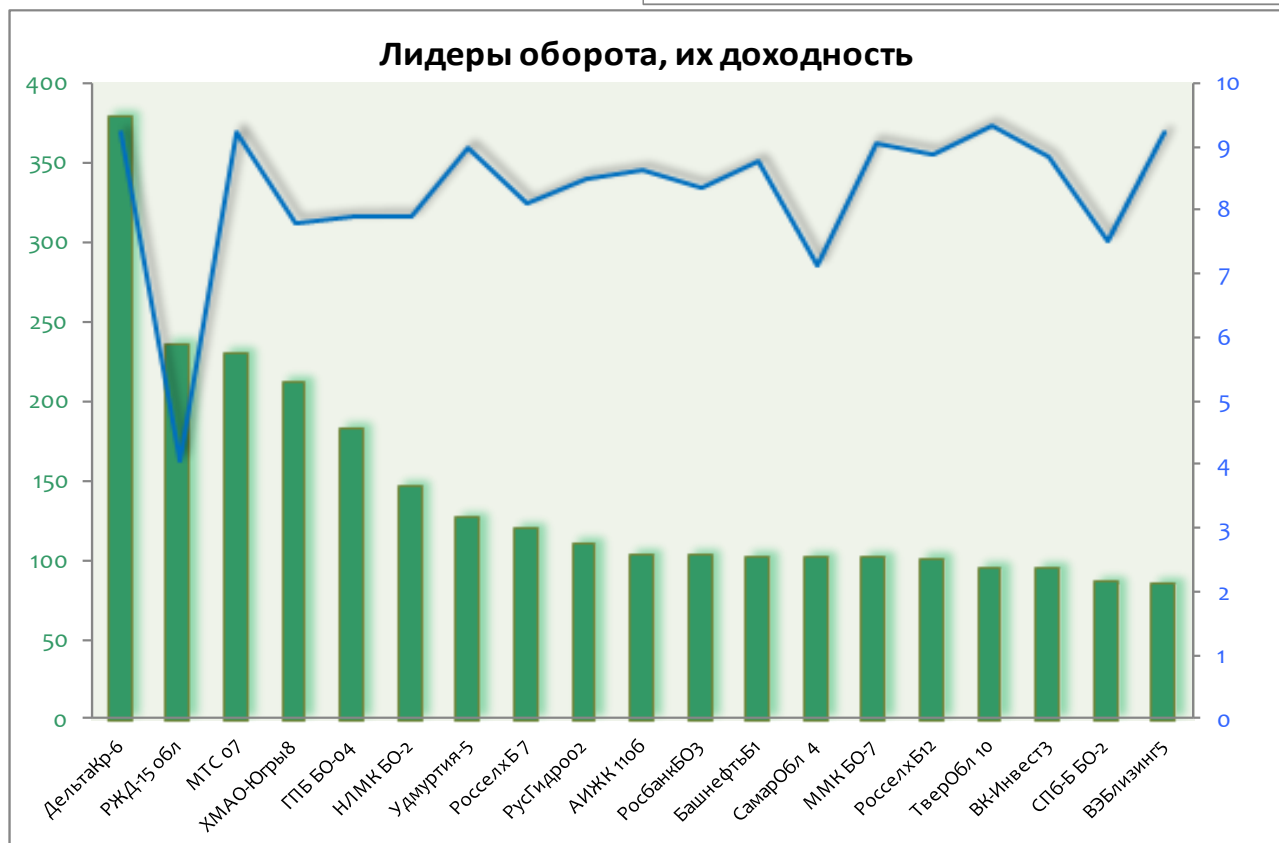
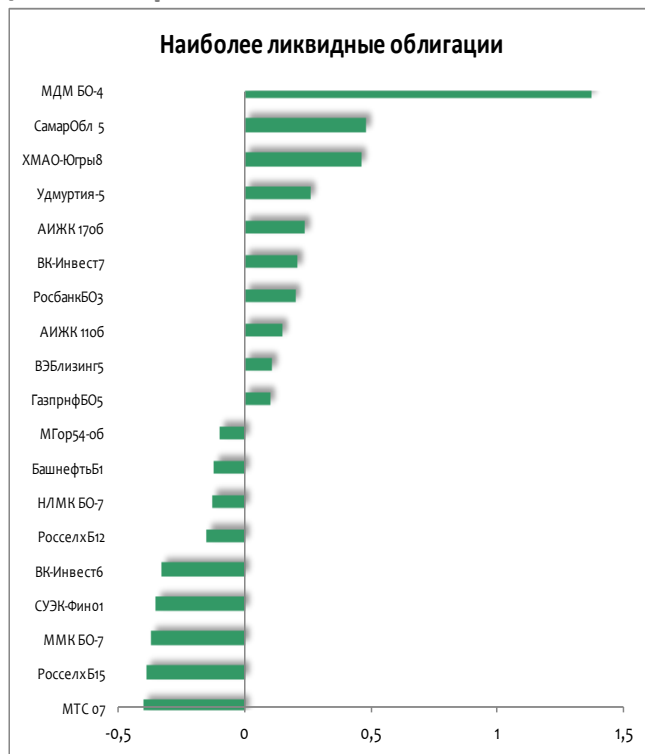

Рынок внешнего долга

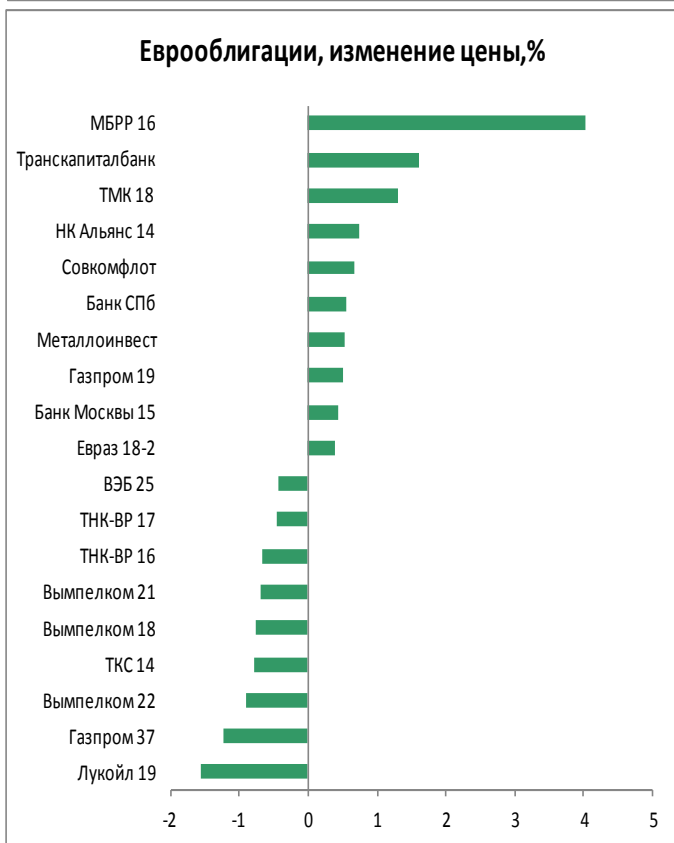
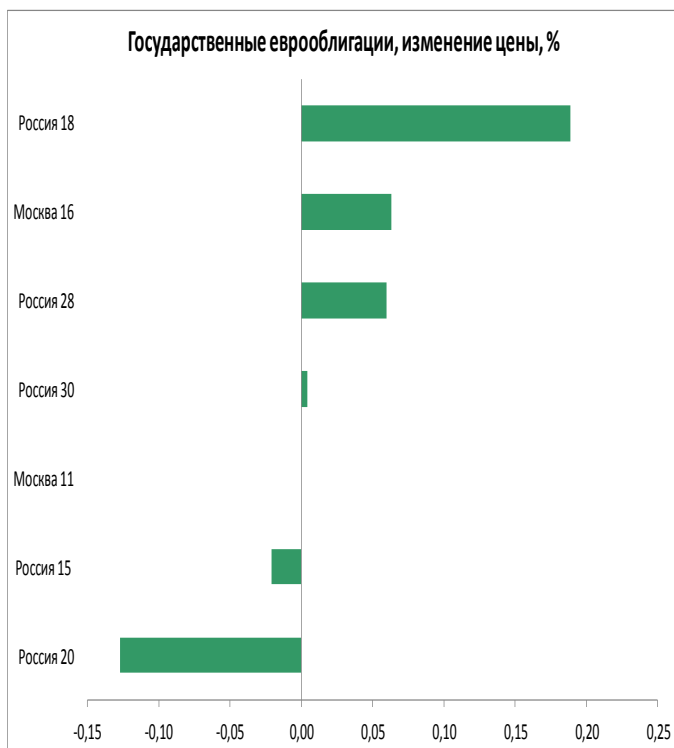

Российский денежный рынок

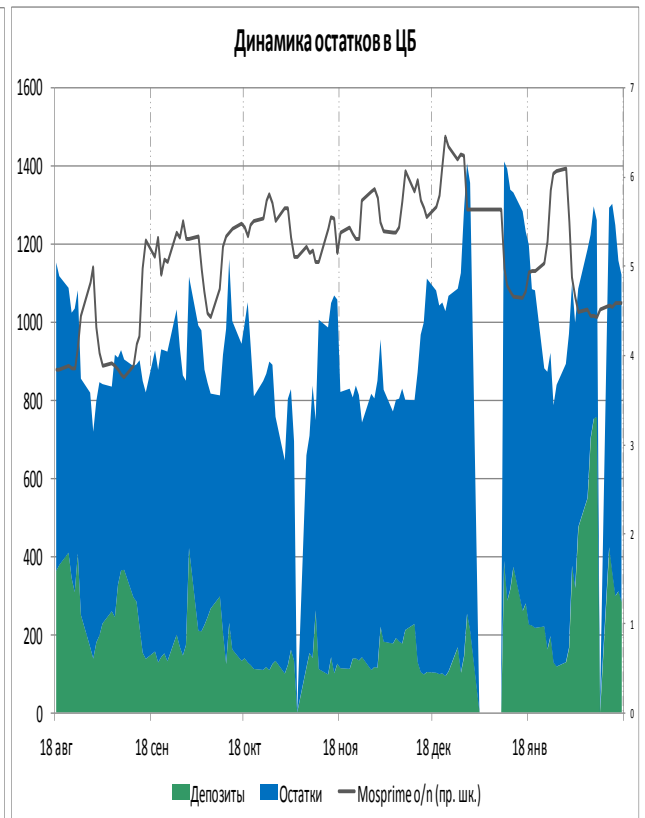
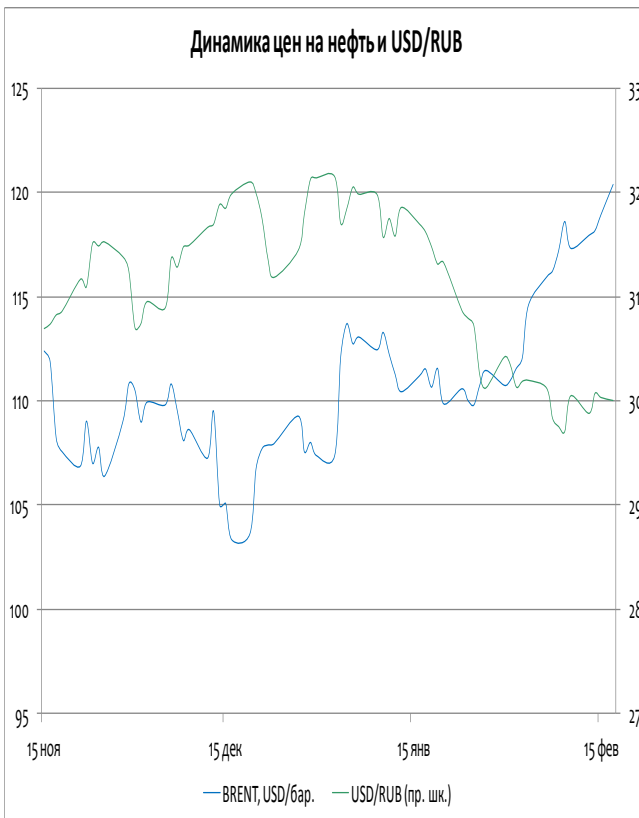
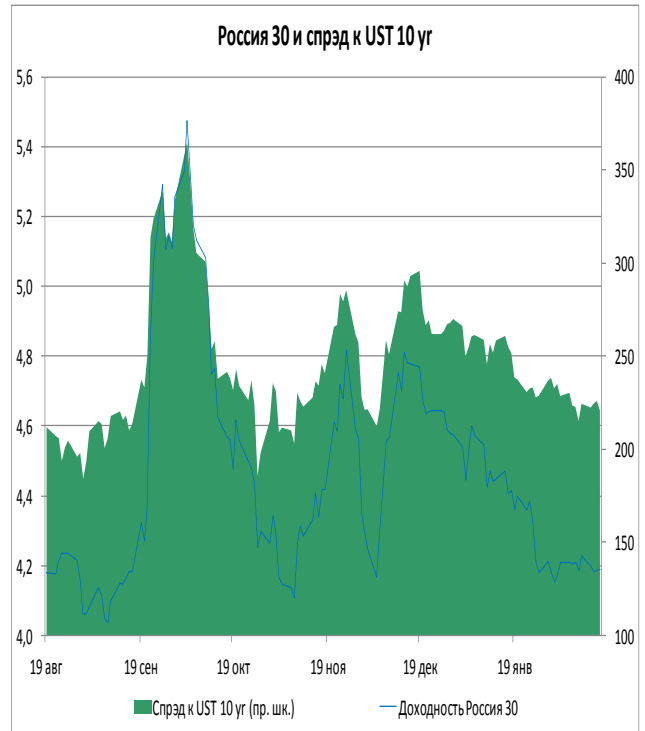

ОФЗ доходность/дюрация

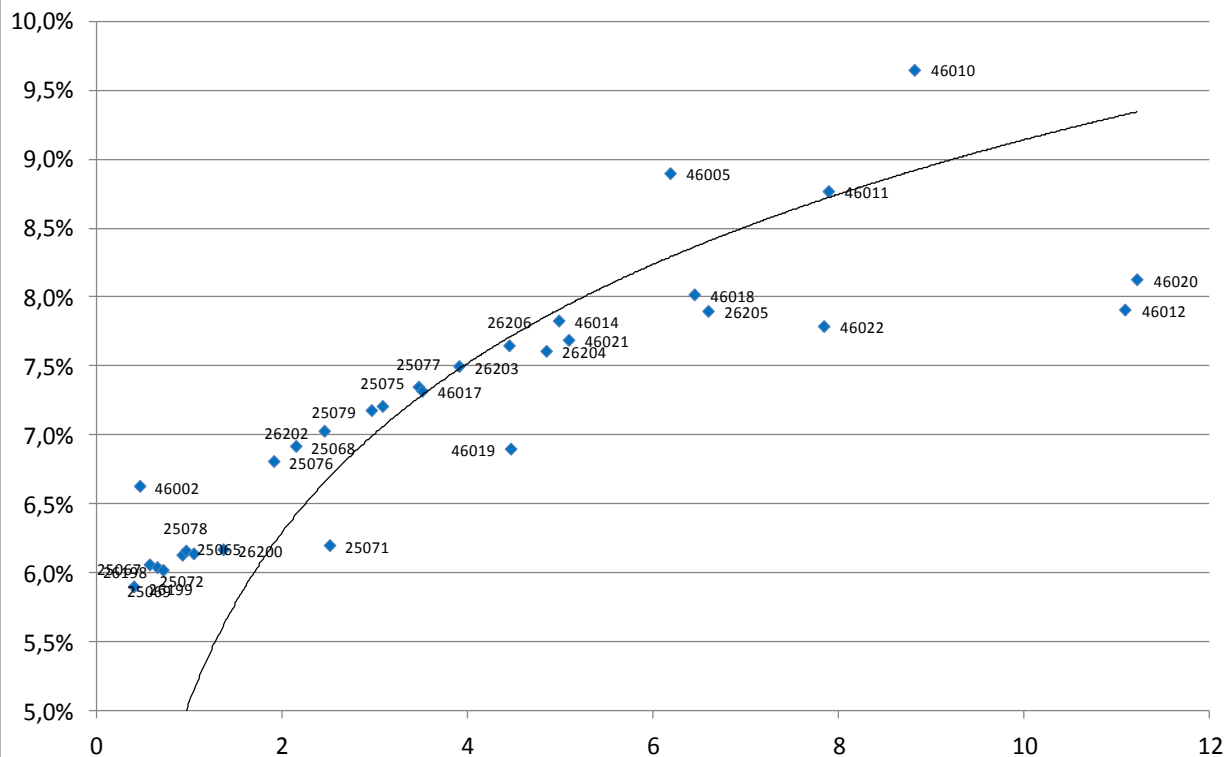

Выпуск	Купон	Погашение	Дюрация	Доходность	Посл. цена	Изм. цены	Выпуск	Купон	Погашение	Дюрация	Доходность	Посл. цена	Изм. цены
46002	8,00	08.08.2012	0,46	6,63	100,95	-	25075	6,88	15.07.2015	3,08	7,21	99,58	-
26199	6,10	11.07.2012	0,39	5,90	100,09	-	25077	7,35	20.01.2016	3,47	7,35	100,68	-
25073	6,85	01.08.2012	0,49	-13,73	100,48	+0,04%	46017	7,00	03.08.2016	3,51	7,32	97,30	+0,10%
25069	10,80	19.09.2012	0,56	6,06	102,78	-	26203	6,90	03.08.2016	3,90	7,50	98,85	-
25067	11,30	17.10.2012	0,65	6,04	103,51	-	26206	7,40	14.06.2017	4,44	7,65	100,25	-
26198	6,00	02.11.2012	0,71	6,02	99,93	-	46019	0,00	20.03.2019	4,46	6,90	76,76	-
25072	7,15	23.01.2013	0,92	6,13	102,00	-	26204	7,50	15.03.2018	4,85	7,61	100,20	-
25078	6,70	06.02.2013	0,96	6,16	100,52	-0,02%	46021	6,00	08.08.2018	5,09	7,69	89,75	-
25065	12,00	27.03.2013	1,04	6,14	106,35	-	46014	7,00	29.08.2018	4,98	7,83	96,75	-
26200	6,10	17.07.2013	1,36	6,17	99,75	-	46005	0,00	09.01.2019	6,18	8,90	62,00	-
26201	6,55	16.10.2013	1,58	11,70	100,70	-	46018	8,00	24.11.2021	6,44	8,02	110,20	-
25076	7,10	13.03.2014	1,90	6,81	101,00	+0,10%	26205	7,60	14.04.2021	6,59	7,90	99,10	-
25068	12,00	20.08.2014	2,14	6,92	111,80	-0,06%	46022	6,50	19.07.2023	7,84	7,79	84,20	-
26202	11,20	17.12.2014	2,45	7,03	111,10	-0,09%	46011	0,00	20.08.2025	7,89	8,77	109,00	-
25071	8,10	26.11.2014	2,51	6,20	102,85	-0,13%	46010	0,00	17.05.2028	8,82	9,65	100,00	-
25079	7,00	03.06.2015	2,96	7,18	99,85	-0,08%	46020	6,90	06.02.2036	11,22	8,13	89,70	-
							46012	3,74	05.09.2029	11,09	7,91	82,00	-

ИНВЕСТИЦИОННАЯ КОМПАНИЯ «ИК РУСС-ИНВЕСТ»

Ежедневный обзор долговых рынков

Итоги торгов облигациями нефтегазового сектора

Выпуск	Купон	Погашение	Оферта	Дн. до след. куп.	Доходность	Дюрация	Цена посл. сделки	Z-спрэд	Изм. цены	Изм. цены за 5 дн.	Изм. цены за месяц	Объем выпуска, млн руб.	Moody's	Fitch	S&P
Башнефть 1	12,50	13.12.2016	18.12.2012	123	8,09	0,81	103,60	121	-0,10%	-0,24%	-0,39%	15 000			
Башнефть 2	12,50	13.12.2016	18.12.2012	123	8,09	0,81	103,60	121	-0,05%	+0,10%	-0,39%	15 000			
Башнефть 3	12,50	13.12.2016	18.12.2012	123	7,99	0,81	103,68	113	-0,05%	-0,14%	-0,43%	20 000			
Башнефть БО-1	9,35	02.12.2014	03.12.2013	109	8,77	1,67	101,23	182	-0,03%	-0,05%	+0,80%	10 000			
Газпром 9	7,23	12.02.2014	-	180	9,83	1,89	95,80	251	-4,07%	-3,91%	-6,47%	5 000	Baa1	BBB	BBB
Газпром 11	13,75	24.06.2014	-	130	7,38	2,07	113,80	44	+1,80%	+0,84%	+1,22%	5 000	Baa1	BBB	BBB
Газпром 13	13,12	26.06.2012	-	130	7,39	0,34	102,00	35	+0,01%	-0,05%	-0,53%	10 000	Baa1	BBB	BBB
Газпромнефть 3	14,75	12.07.2016	17.07.2012	151	6,85	0,40	103,20	-	+0,03%	-0,05%	-0,31%	8 000	Baa3		BBB-
Газпромнефть 4	8,20	09.04.2019	10.04.2018	60	8,70	4,81	98,50	144	+0,30%	+0,33%	+3,55%	10 000	Baa3		BBB-
Газпромнефть 8	8,50	02.02.2016	-	172	8,74	3,44	99,80	159	-	-0,25%	+0,20%	10 000	Baa3		BBB-
Газпромнефть 9	8,50	26.01.2021	02.02.2016	172	8,62	3,44	100,20	155	+0,60%	+0,30%	+0,89%	10 000	Baa3		BBB-
Газпромнефть 10	8,90	26.01.2021	30.01.2018	172	8,64	4,75	102,01	146	-	-0,49%	+2,13%	10 000	Baa3		BBB-
Газпромнефть БО-5	7,15	09.04.2013	-	53	7,41	1,09	99,85	61	-0,05%	-0,10%	+0,45%	10 000	Baa3		BBB-
Газпромнефть БО-6	7,15	09.04.2013	-	53	7,31	1,09	99,95	57	-0,05%	-0,05%	+0,95%	10 000	Baa3		BBB-
Газэнергосеть 1	8,00	20.06.2012	-	124	8,42	0,31	99,90	1245	-	+0,40%	+0,20%	1 500			
Газэнергосеть 2	12,00	23.04.2013	-	67	10,39	1,10	102,00	344	-	-	+0,98%	1 500			
ИтераФинанс 1	8,50	20.11.2012	-	95	10,40	0,74	98,80	459	-	-	+1,82%	5 000			
Лукойл 4	7,40	05.12.2013	-	111	7,53	1,70	100,00	96	+0,01%	+0,70%	+0,55%	6 000	Baa2	BBB-	BBB-
Лукойл БО-1	13,35	06.08.2012	-	171	7,06	0,45	102,90	-	-	-0,05%	-0,63%	5 000	Baa2	BBB-	BBB-
Лукойл БО-2	13,35	06.08.2012	-	171	7,08	0,45	102,89	-	-0,08%	-0,03%	-0,90%	5 000	Baa2	BBB-	BBB-
Лукойл БО-3	13,35	06.08.2012	-	171	7,06	0,45	102,90	-	-	+0,75%	-0,97%	5 000	Baa2	BBB-	BBB-
Лукойл БО-4	13,35	06.08.2012	-	171	7,06	0,45	102,90	-	-	+0,11%	-0,35%	5 000	Baa2	BBB-	BBB-
Лукойл БО-5	13,35	06.08.2012	-	171	7,06	0,45	102,90	-	-	-0,17%	-0,19%	5 000	Baa2	BBB-	BBB-
Лукойл БО-6	9,20	13.12.2012	-	118	7,33	0,80	101,55	59	-	+0,05%	+0,05%	5 000	Baa2	BBB-	BBB-
Лукойл БО-7	9,20	13.12.2012	-	118	7,72	0,80	101,25	82	-	-	+0,05%	5 000	Baa2	BBB-	BBB-
НК Альянс 3	9,75	21.07.2020	30.07.2013	165	11,60	1,38	98,00	533	-	+0,01%	+0,31%	5 000			
НК Альянс БО-1	9,25	04.02.2014	-	172	9,58	1,84	99,80	441	+0,24%	+0,01%	+2,04%	5 000			
Новатэк БО-1	7,50	25.06.2013	-	130	7,71	1,30	99,90	161	-	-0,10%	+0,30%	10 000	Baa3	BBB-	BBB-
Сахатранснефтегаз 2	12,20	26.07.2013	-	161	11,74	1,35	101,00	519	+0,49%	+0,99%	+0,99%	2 500			
Татнефть БО-1	7,25	20.09.2013	-	35	7,98	1,49	99,14	131	-	-0,42%	+0,81%	5 000	Ba2		NR
Транснефть 1	10,00	13.05.2019	18.05.2015	94	-	0,26	104,50		-	-0,48%	-0,79%	35 000	Baa1		BBB
Транснефть 2	9,75	01.10.2019	06.10.2015	235	4,71	0,64	103,05		-	-	-	35 000	Baa1		BBB
Транснефть 3	10,15	18.09.2019	23.09.2015	222	-	0,61	110,00		-0,06%	-0,05%	-0,15%	65 000	Baa1		BBB

ИНВЕСТИЦИОННАЯ КОМПАНИЯ «ИК РУСС-ИНВЕСТ»

Ежедневный обзор долговых рынков

Итоги торгов облигациями металлургического и горнодобывающего секторов

Выпуск	Купон	Погашение	Оферта	Дн. до след. куп.	Доходность	Дюрация	Цена посл. сделки	Z-спрэд	Изм. цены	Изм. цены за 5 дн.	Изм. цены за месяц	Объем выпуска, млн руб.	Moody's	Fitch	S&P
Алроса 20	8,95	23.06.2015	-	39	8,66	2,90	101,60	157	-	-0,04%	+0,85%	3 000	Ba3		BB-
Алроса 21	8,25	18.06.2015	20.06.2013	34	7,83	1,27	100,80	96	+0,15%	+0,31%	+0,45%	8 000	Ba3		BB-
Алроса 22	8,25	23.06.2015	25.06.2013	39	7,78	1,28	100,87	94	+0,15%	-0,07%	+0,35%	8 000	Ba3		BB-
Алроса 23	8,95	18.06.2015	-	34	8,71	2,88	101,45	158	-0,10%	+0,12%	+0,89%	7 000	Ba3		BB-
Амет Финанс 1	8,50	22.08.2013	-	6	8,68	1,39	100,00	177	-	+2,12%	+3,99%	2 000			
Белон Финанс 2	0,01	23.02.2012	-	6	20,07	0,01	99,70	1426	-	+0,69%	+2,61%	2 000			
Далур Финанс 1	10,00	05.02.2013	-	172	11,36	0,95	99,05	435	-	-	-	520			
Евраз 1	9,25	13.03.2020	22.03.2013	35	8,48	1,03	100,95	163	+0,01%	+0,01%	+0,46%	10 000			B+
Евраз 2	9,95	19.10.2020	26.10.2015	73	10,07	3,09	100,34	292	-0,05%	+0,45%	+1,39%	10 000			B+
Евраз 3	9,25	13.03.2020	22.03.2013	35	8,58	1,03	100,85	175	+0,26%	-0,24%	+0,36%	5 000			B+
Евраз 4	9,95	19.10.2020	26.10.2015	73	10,05	3,09	100,40	295	-	-	+2,18%	5 000			B+
Евраз 5	8,40	27.05.2021	02.06.2016	111	10,09	3,62	95,00	304	-	-	+2,95%	5 000			B+
Евраз 7	8,40	25.05.2021	31.05.2016	109	9,47	3,61	97,00	277	+6,59%	+6,59%	+5,15%	15 000			B+
Золото Селигдара 3	16,50	29.05.2014	31.05.2012	104	8,19	0,27	102,30	125	-	-1,61%	-1,01%	1 500			
Кокс 2	12,00	15.03.2012	-	27	7,81	0,07	100,30	349	-	-0,20%	-0,18%	5 000	B2		B
Кокс БО-2	8,70	28.05.2014	-	103	11,18	2,07	95,68	421	+0,61%	-0,09%	-1,11%	5 000	B2		B
Мечел 2	7,40	12.06.2013	-	117	9,23	1,26	98,00	273	-	+1,55%	+1,52%	5 000	B1		
Мечел 4	19,00	21.07.2016	26.07.2012	69	7,97	0,43	104,80	109	+0,03%	-0,08%	-0,95%	5 000	B1		
Мечел 5	12,50	09.10.2018	16.10.2012	60	8,85	0,64	102,50	211	-	+0,25%	+0,29%	5 000	B1		
Мечел БО-1	8,10	09.11.2012	-	84	8,53	0,71	99,80	162	+0,05%	-0,05%	+0,28%	5 000	B1		
Мечел БО-2	9,75	12.03.2013	-	25	9,34	1,00	100,60	283	+0,14%	+0,15%	+0,79%	5 000	B1		
Мечел БО-3	9,75	24.04.2013	-	68	9,39	1,12	100,60	258	-	-0,15%	-0,15%	5 000	B1		
Мечел 13	10,00	25.08.2020	01.09.2015	18	10,98	2,93	98,00	412	-	-0,10%	+0,10%	5 000	B1		
Мечел 14	10,00	25.08.2020	01.09.2015	18	10,95	2,92	98,06	425	+0,10%	-1,01%	+2,59%	5 000	B1		
Мечел 15	8,25	09.02.2021	18.02.2014	4	10,33	1,81	96,75	330	-	-2,91%	+1,24%	5 000	B1		
Мечел 16	8,25	09.02.2021	18.02.2014	4	10,39	1,81	96,65	336	-	+0,16%	+0,62%	5 000	B1		
Мечел 17	8,40	27.05.2021	02.06.2016	111	11,02	3,61	92,13	375	-	-2,96%	-6,36%	5 000	B1		
Мечел 18	8,40	27.05.2021	02.06.2016	111	10,12	3,61	94,90	333	+0,96%	+0,96%	-3,78%	5 000	B1		
Мечел 19	8,40	01.06.2021	07.06.2016	116	11,02	3,61	92,10	425	-0,97%	-3,05%	-5,85%	5 000	B1		
ММК БО-1	6,90	15.11.2012	-	90	7,73	0,73	99,50	110	-	+0,51%	+0,30%	5 000	Ba3	BB+	
ММК БО-2	0,00	12.12.2012	-				101,87	-	-	-	-	10 000	Ba3	BB+	
ММК БО-3	6,47	19.09.2013	22.03.2012	34	7,16	0,09	99,94	129	-	+0,04%	+0,02%	5 000	Ba3	BB+	
ММК БО-4	7,65	27.02.2014	-	13	8,19	1,85	99,30	244	-	-	-1,21%	5 000	Ba3	BB+	
ММК БО-5	7,65	04.04.2013	-	48	7,98	1,07	99,80	119	-0,50%	-0,50%	+0,10%	8 000	Ba3	BB+	
ММК БО-6	7,20	10.07.2014	-	146	9,02	2,22	96,55	200	-	+0,39%	+0,93%	5 000	Ba3	BB+	
ММК БО-7	7,25	22.07.2014	-	158	9,06	2,26	96,54	210	+0,62%	+0,30%	+0,10%	5 000	Ba3	BB+	
МеталлсервисФинанс 1	9,00	23.05.2012	-	96	9,51	0,23	99,90	1241	-	-0,07%	-0,80%	1 500			
НЛМК БО-1	9,75	04.12.2012	-	109	7,90	0,77	101,50	192	-0,49%	-0,49%	-0,25%	5 000	Baa3	BBB-	BBB-
НЛМК БО-2	8,75	17.12.2014	19.06.2013	124	7,89	1,28	101,24	105	+0,10%	-	+0,40%	5 000	Baa3	BBB-	BBB-
НЛМК БО-3	8,75	17.12.2014	19.06.2013	124	7,88	1,28	101,25	106	+0,10%	-	+0,40%	5 000	Baa3	BBB-	BBB-
НЛМК БО-5	10,75	30.10.2012	-	74	7,38	0,68	102,33	41	+0,11%	+0,05%	+0,10%	10 000	Baa3	BBB-	BBB-
НЛМК БО-6	7,75	05.03.2013	-	18	7,89	0,99	100,00	132	-	-	+0,05%	10 000	Baa3	BBB-	BBB-
НЛМК БО-7	8,95	11.11.2014	-	88	8,50	2,44	101,47	147	+0,10%	+0,10%	+0,84%	10 000	Baa3	BBB-	BBB-
НижнеленскоеИнвест 3	0,00	16.07.2013	-	149	-	0,90	100,00		-	+0,02%	+2,01%	1 000			
Норникель БО-3	7,00	30.07.2013	-	165	7,59	1,40	99,38	72	-0,23%	-0,17%	+0,44%	15 000	Baa2	BB+	BBB-
РМКФинанс 3	10,40	15.12.2015	17.12.2013	123	12,13	1,69	97,75	494	-1,25%	-1,25%	+1,79%	3 000			
РМКФинанс 4	9,00	02.06.2016	05.06.2014	111	11,58	2,09	95,50	549	-	+0,53%	-1,47%	5 000			
Русал Братск 7	8,30	22.02.2018	27.02.2014	13	11,30	1,83	95,20	427	+0,19%	+0,06%	+2,15%	15 000			
Русал Братск 8	8,50	05.04.2021	13.04.2015	59	11,33	2,74	93,40	411	-0,80%	-0,27%	+3,47%	15 000			
Северсталь БО-1	7,50	18.09.2012	-	32	7,68	0,57	99,97	62	-	-	+0,07%	15 000		BB-	BB
Северсталь БО-2	9,75	15.02.2013	-	182	7,45	0,97	102,30	63	-	-0,10%	+0,34%	10 000		BB-	BB
Северсталь БО-4	9,75	15.02.2013	-	182	6,76	0,97	102,95	-	-	-	+0,92%	5 000		BB-	BB
Сибметинвест 1	13,50	10.10.2019	16.10.2014	62	9,42	2,25	109,90	235	-0,05%	+0,40%	+1,00%	10 000			B+
Сибметинвест 2	13,50	10.10.2019	16.10.2014	62	9,49	2,25	109,75	238	+0,15%	+0,59%	+1,45%	10 000			B+
СУЭК Финанс 1	9,35	26.06.2020	05.07.2013	140	8,49	1,32	101,30	207	-0,21%	+0,44%	+0,30%	10 000	Ba3		
ТМК БО-1	8,85	22.10.2013	-	67	9,17	1,56	99,80	222	-0,20%	-0,20%	-0,05%	5 000	B1		
Уралэлектромедь 1	8,25	28.02.2012	-	11	8,27	0,03	100,00	320	-	-	-	3 000			
ЧТПЗ БО-1	12,50	04.12.2012	05.06.2012	109	10,22	0,28	100,69	350	+0,20%	+0,07%	+0,10%	5 000			
ЧТПЗ 3	8,00	21.04.2015	24.04.2012	67	20,30	0,14	98,00	2150	-	-	-0,58%	8 000			

Итоги торгов облигациями химического сектора

Выпуск	Купон	Погашение	Оферта	Дн. до след. куп.	Доходность	Дюрация	Цена посл. сделки	Z-спрэд	Изм. цены	Изм. цены за 5 дн.	Изм. цены за месяц	Объем выпуска, млн руб.	Moody's	Fitch	S&P
Акрон 2	8,20	19.09.2013	-	34	9,76	1,47	98,06	291	-	-1,35%	+2,10%	3 500	B1	B+	
Акрон 3	13,85	20.11.2013	23.05.2012	96	7,57	0,25	101,61	126	-	+0,10%	-0,49%	3 500	B1	B+	
Акрон 4	7,95	18.05.2021	27.05.2014	102	9,20	2,09	97,87	247	+1,04%	+1,00%	-2,18%	3 750	B1	B+	
Акрон 5	7,95	18.05.2021	27.05.2014	102	9,63	2,09	97,05	268	+0,98%	+0,05%	-2,01%	3 750	B1	B+	
Еврохим 2	8,90	26.06.2018	30.06.2015	137	10,60	2,95	96,00	331	-	+0,24%	+0,82%	5 000		BB	
Еврохим 3	8,25	14.11.2018	18.11.2015	96	9,03	3,24	98,15	193	-	+0,87%	+1,83%	5 000		BB	BB
Куйбышевгазхимвест 4	8,60	07.04.2016	10.04.2014	55	10,55	1,94	96,80	367	-	-	+1,05%	2 000			
Нижекамскиефтехим 4	10,00	26.03.2012	-	38	295,01	0,09	87,05	8598	-	-	-	1 500	Ba3		
Полипласт 2	12,25	11.03.2014	11.09.2012	25	13,18	0,54	99,70	637	+0,20%	+0,72%	+0,10%	800			
Сибур Холдинг 1	10,47	01.11.2012	-	76	4,83	0,68	103,90	-	-	-	-	1 500	Ba2		
Сибур Холдинг 2	13,50	13.03.2015	-					-	-	-	-	30 000	Ba2		
Сибур Холдинг 3	9,25	13.03.2015	-		2,64	0,07	100,50	-	-	-	-	30 000	Ba2		
Сибур Холдинг 4	7,30	13.03.2015	-		7,42	0,56	100,00	33,97	-	-	-	30 000	Ba2		
Сибур Холдинг 5	8,00	13.03.2015	-		8,15	1,02	100,00	131,28	-	-	-	30 000	Ba2		
Уралкалий БО-1	8,25	17.02.2014	-	3	6,74	1,82	103,00	-	-	-	-	30 000			

ИНВЕСТИЦИОННАЯ КОМПАНИЯ «ИК РУСС-ИНВЕСТ»

Ежедневный обзор долговых рынков

Итоги торгов облигациями телекоммуникационного сектора

Выпуск	Купон	Погашение	Оферта	Дн. до след. куп.	Доходность	Дюрация	Цена посл. сделки	Z-спрад	Изм. цены	Изм. цены за	Изм. цены за	Объем выпуска, млн руб.	Moody's	Fitch	S&P
										5 дн.	месяц				
АФК Система 1	9,75	07.03.2013	-	20	7,26	0,98	102,60	75	-	+0,29%	+0,15%	6 000	Ba3	BB-	BB
АФК Система 2	14,75	12.08.2014	14.08.2012	179	7,38	0,47	103,55	37	-0,05%	-0,06%	-0,44%	20 000	Ba3	BB-	BB
АФК Система 3	12,50	24.11.2016	29.11.2012	104	8,00	0,75	103,44	103	-	-0,35%	-0,76%	19 000	Ba3	BB-	BB
АФК Система 4	7,65	15.03.2016	-	32	8,68	2,45	97,96	162	-0,32%	-0,32%	-0,16%	19 500	Ba3	BB-	
ВК Инвест 1	9,25	19.07.2013	-	154	8,15	1,35	101,65	125	-	-	+0,64%	10 000			
ВК Инвест 3	7,40	08.07.2014	-	144	8,83	2,22	97,35	181	+0,12%	+0,10%	+1,05%	10 000			
ВК Инвест 6	8,30	13.10.2015	-	60	9,18	3,14	97,90	205	+0,02%	-0,18%	+1,65%	10 000			
ВК Инвест 7	8,30	13.10.2015	-	60	9,01	3,14	98,40	199	+0,20%	+0,20%	+1,88%	10 000			
МТС 1	7,00	17.10.2013	-	62	7,11	1,56	100,00	445	-	-	-	10 000	Ba2	BB+	BB
МТС 2	7,75	20.10.2015	-	67	8,76	3,18	97,41	187	-0,05%	-0,05%	+0,39%	10 000	Ba2	BB+	BB
МТС 3	8,00	12.06.2018	18.06.2013	123	8,15	1,28	100,00	249	-	-	-0,20%	10 000	Ba2	BB+	BB
МТС 4	7,60	13.05.2014	-	88	8,39	2,03	98,40	146	-0,17%	-0,77%	+0,22%	15 000	Ba2	BB+	BB
МТС 5	14,25	19.07.2016	24.07.2012	158	7,09	0,42	102,83	9	+0,03%	-0,07%	-0,36%	15 000	Ba2	BB+	BB
МТС 7	8,70	07.11.2017	-	88	9,24	4,52	98,51	194	+0,40%	+0,20%	+1,92%	10 000	Ba2	BB+	
МТС 8	8,15	03.11.2020	10.11.2015	88	8,83	3,22	98,45	173	-0,05%	-0,02%	+2,13%	15 000	Ba2	BB+	
Ростелеком 1	6,60	08.08.2013	-	174	7,84	1,19	98,75	100	-	-	-	1 923			BB+
Ростелеком 3	8,50	13.03.2012	-	25	34,25	0,06	98,50	2221	+0,20%	-0,69%	-0,20%	1 200			BB+
Ростелеком 4	6,50	03.04.2013	-	47	7,21	0,85	99,50	35	-	-	+1,80%	1 683			BB+
Ростелеком 5	7,60	30.05.2012	-	103	5,83	0,27	100,50	-	+0,30%	+0,50%	+0,48%	1 012			BB+
Ростелеком 6	7,80	30.05.2012	-	103	7,06	0,27	100,22	1	-0,03%	+0,02%	-0,31%	2 000			BB+
Ростелеком 8	6,65	03.09.2013	-	109	5,06	0,78	100,00	-	-	-	-	3 000			BB+
Ростелеком 10	8,93	21.05.2013	-	5	-	0	100	0	-	-	+0,20%	1 400			BB+
Ростелеком 11	11,70	24.07.2019	-	75	11,71	4,66	102,15	417	-	-0,05%	-0,72%	3 000			BB+
Ростелеком 12	15,00	17.07.2012	20.02.2012	151				-	-	-	-	1 500			BB+
Ростелеком 13	6,50	17.10.2012	-	61	5,76	0,65	100,52	-	-	-	-	2 000			BB+
Ростелеком 14	11,40	18.10.2012	-					-	-	-	-	1 000			BB+
Ситроникс БО-1	11,75	18.06.2013	19.06.2012	123	12,01	0,31	99,99	557	-	-0,03%	+0,72%	2 000	B3		
Ситроникс БО-2	10,75	07.10.2013	08.10.2012	52	13,68	0,62	98,48	651	-0,02%	-0,20%	+1,00%	3 000	B3		
Таттелеком 4	8,25	01.11.2012	-	76	9,65	0,69	99,19	576	-	-	-	1 500		BB	

Итоги торгов облигациями транспортного сектора

Выпуск	Купон	Погашение	Оферта	Дн. до след. куп.	Доходность	Дюрация	Цена посл. сделки	Z-спрэд	Изм. цены	Изм. цены за		Объем выпуска, млн руб.	Moody's	Fitch	S&P
										5 дн.	месяц				
Авиакомпания Сибирь 1	18,00	17.07.2012	-	151	10,13	0,39	103,18	379	-0,02%	-0,12%	+0,17%	2 300			
Аэрофлот БО-1	7,75	08.04.2013	-	52	7,67	1,08	100,22	90	-	+0,20%	+0,30%	6 000		BB+	
Аэрофлот БО-2	7,75	08.04.2013	-	52	7,74	1,08	100,15	93	-	-	+0,36%	6 000		BB+	
МострасавтоФинанс 1	11,80	18.12.2012	-	123	25,71	0,81	91,00	1745	-	-	-	7 500			NR
Новая перевозочная компания 1	9,25	10.07.2015	-	56	10,55	1,73	98,50	342	-	-	-2,05%	3 000			
Почта России 1	8,25	22.03.2016	25.03.2014	39	8,83	1,91	99,25	189	-	-0,15%	+0,10%	7 000			
РЖД7	7,55	07.11.2012	-	82	7,10	0,71	100,38	19	-0,02%	+0,08%	+0,02%	5 000	Baa1	BBB	
РЖД9	6,90	13.11.2013	-	89	7,51	1,64	99,23	64	+0,03%	+0,11%	+0,59%	15 000	Baa1	BBB	BBB
РЖД10	15,00	06.03.2014	-	20	7,52	1,75	114,23	60	+0,10%	+0,04%	+0,35%	15 000	Baa1	BBB	BBB
РЖД11	7,80	18.11.2015	-	96	8,36	3,26	98,74	125	-	-0,10%	+0,96%	15 000	Baa1	BBB	BBB
РЖД12	0,10	16.05.2019	-	97	9,47	0,25	97,65	247	-	-0,91%	+0,41%	15 000	Baa1	BBB	BBB
РЖД13	0,10	06.03.2014	08.03.2012	19	18,53	0,05	99,05		-	-	+0,71%	15 000	Baa1	BBB	BBB
РЖД14	9,98	07.04.2015	10.04.2012	53	6,42	0,14	100,48		-	-	-0,28%	15 000	Baa1	BBB	BBB
РЖД15	10,38	20.06.2016	24.12.2012	129	3,98	0,35	102,21		-0,08%	-0,03%	+0,05%	15 000	Baa1	BBB	BBB
РЖД16	7,90	05.06.2017	08.06.2016	115	8,41	3,68	98,75	129	+0,01%	-0,05%	+1,37%	15 000	Baa1	BBB	BBB
РЖД17	10,62	16.07.2018	22.07.2013	157	1,20	0,43	104,00		-	+0,04%	-0,19%	15 000	Baa1	BBB	BBB
РЖД18	10,82	15.07.2019	21.07.2014	157	-	0,43	105,46		-0,18%	-0,18%	-0,36%	15 000	Baa1	BBB	BBB
РЖД19	8,15	08.07.2024	16.07.2018	157	7,78	5,09	102,57	105	-	+2,57%	+4,46%	10 000	Baa1	BBB	BBB
РЖД23	9,00	16.01.2025	29.01.2015	167	8,11	2,65	102,71	105	+0,06%	+0,34%	+0,68%	15 000	Baa1	BBB	BBB
РЖД БО-1	9,40	05.12.2012	-	110	7,28	0,78	101,70	35	-0,21%	-0,11%	-0,16%	15 000	Baa1	BBB	BBB
Трансаэро 1	11,85	23.10.2013	25.04.2012	68	11,68	0,17	100,05	504	+0,10%	+0,13%	-0,09%	3 000			
Трансконтейнер 1	9,50	26.02.2013	-	11	8,11	0,96	101,49	144	-	-0,40%	-0,26%	3 000	Ba3	BB+ *	
Трансконтейнер 2	8,80	04.06.2015	-	111	8,73	2,30	100,55	174	-	+0,08%	+0,90%	3 000	Ba3	BB+ *	
ЮтэйрФинанс БО-1	12,50	26.03.2013	-	39	9,94	1,03	103,00	320	-	-	-0,45%	1 500			
ЮтэйрФинанс БО-2	12,50	26.03.2013	-	39	9,04	1,03	103,90	343	-	-	-1,54%	1 500			
ЮтэйрФинанс БО-3	9,45	19.12.2013	-	34	7,91	1,69	103,00	98	-	-	-10,68%	1 500			
ЮтэйрФинанс БО-4	9,00	26.03.2014	-	40	11,11	1,91	96,87	419	+0,90%	+0,11%	+3,33%	1 500			
ЮтэйрФинанс БО-5	9,00	26.03.2014	-	40	11,93	1,91	95,50	526	-	-	-0,52%	1 500			

ИНВЕСТИЦИОННАЯ КОМПАНИЯ «ИК РУСС-ИНВЕСТ»

Ежедневный обзор долговых рынков

Итоги торгов облигациями электроэнергетического сектора

Выпуск	Купон	Погашение	Оферта	Дн. до след. куп.	Доходность	Дюрация	Цена посл. сделки	Z-спрэд	Изм. цены	Изм. цены за 5 дн.	Изм. цены за месяц	Объем выпуска, млн руб.	Moody's	Fitch	S&P
Атомэнергопром 6	7,50	15.08.2014	-	180	7,92	2,28	99,00	184	-	-	-	10 000			BBB
ДГК1	7,75	08.03.2013	-	21	7,77	1,00	100,12	95	-	-	-	5 000			
ЕЭСК2	8,74	05.04.2012	-	48	8,79	0,12	100,00	261	-	-	-	1 000			
Иркутскэнерго 1	15,50	28.11.2013	-	104	11,88	1,58	106,15	513	-	-	-	5 000			NR
Иркутскэнерго БО-1	7,60	08.04.2014	-	53	8,81	1,96	98,02	183	-	-	+0,02%	3 000			NR
Квадра 1	8,00	31.05.2012	-	104	11,90	0,26	99,00	478	-	-	-	5 000			
Кузбассэнерго Финанс 1	8,05	14.06.2021	23.06.2014	129	8,16	2,16	100,10	240	-	-	-	10 000			
Кузбассэнерго Финанс 2	8,70	15.04.2021	21.04.2016	69	10,13	3,48	96,00	307	-	-1,03%	-	5 000			
Ленэнерго 3	8,02	18.04.2012	-	61	6,94	0,16	100,18	92	+0,01%	+0,06%	-0,06%	3 000	Ba2		
Мосэнерго 2	7,65	18.02.2016	23.02.2012	6	10,89	0,01	99,95	821	-	-0,02%	-0,15%	5 000			BB
Мосэнерго 3	10,25	28.11.2014	30.11.2012	105	7,22	0,76	102,35	182	-	-	-0,01%	5 000			BB
МОЭК	6,35	25.07.2013	-	69	6,50	1,38	100,00	-	-	-	-	6 000		BB+	BB
МРСК Урала 1	8,60	22.05.2012	-	95	8,69	0,24	100,00	175	-	-	-	1 000			
МРСК Юга 2	8,10	26.08.2014	-	11	9,96	2,24	96,43	297	-	+4,80%	+0,45%	6 000			
ОГК 5 БО-15	7,50	18.06.2013	19.06.2012	123	7,12	0,32	100,15	28	-	-0,05%	-0,05%	4 000	Ba3		
ОГК 5 БО-18	7,10	25.06.2014	-	131	8,20	2,18	98,00	170	-	-	+1,02%	5 000	Ba3		
ОГК 22	7,25	19.04.2012	-	62	10,40		99,51	248	-	-	-	5 000			
Русгидро 1	8,00	12.04.2021	18.04.2016	66	8,55	3,53	98,70	149	-	-0,10%	+1,12%	10 000	Ba1	BB+	BB+
Русгидро 2	8,00	12.04.2021	18.04.2016	66	8,50	3,53	98,84	140	-0,51%	+0,52%	-1,02%	5 000	Ba1	BB+	BB+
ТГК 11	8,50	11.03.2014	13.03.2012	25	6,40	0,06	100,14	145	-	+0,08%	-0,14%	4 000			
ТГК 12	6,70	01.07.2014	02.07.2013	137	8,47	1,32	97,95	237	-	-0,49%	+0,01%	5 000			
ТГК 2 БО-1	9,00	17.09.2013	-	32	10,66	1,46	98,00	437	+0,01%	-0,10%	+1,06%	5 000		CCC	
ТГК 5 1	8,75	06.10.2017	11.10.2013	56	8,93	1,53	100,00	224	-	+0,25%	+0,70%	5 000			
ТГК 6 1	8,30	24.08.2017	29.08.2013	13	9,21	1,42	99,00	228	-0,30%	-0,30%	-0,61%	5 000			
ТГК 9 1	8,10	07.08.2017	12.08.2013	178	9,03	1,43	99,00	233	-	+0,61%	-0,18%	7 000			
Тюменьэнерго 2	8,70	29.03.2012	-	41	8,74	0,09	100,00	909	-	-0,25%	-0,35%	2 700			
Фортум 2	0,00	06.02.2013	-	173	1,04	0,97	99,00	-	-	-	-	5 000			
ФСК 6	7,15	15.09.2020	24.09.2013	39	7,55	1,50	99,60	78	+0,12%	+0,07%	+0,65%	10 000	Baa2		BBB
ФСК 7	7,50	16.10.2020	23.10.2015	70	8,58	3,21	97,17	148	-	-1,25%	+1,20%	5 000	Baa2		BBB
ФСК 8	7,15	15.09.2020	24.09.2013	39	7,55	1,50	99,60	78	+0,09%	+0,36%	+0,67%	10 000	Baa2		BBB
ФСК 9	7,99	16.10.2020	20.10.2017	70	8,64	4,55	97,90	141	-	+0,15%	+1,94%	5 000	Baa2		BBB
ФСК 10	7,75	15.09.2020	22.09.2015	39	8,41	3,11	98,49	134	+0,19%	+0,19%	+1,32%	10 000	Baa2		BBB
ФСК 11	7,99	16.10.2020	20.10.2017	70	8,57	4,55	98,20	137	-	+0,20%	+1,88%	10 000	Baa2		BBB
ФСК 13	8,50	22.06.2021	-	137	8,84	6,54	99,00	151	-	+0,51%	+3,54%	10 000	Baa2		BBB
ФСК 15	8,75	12.10.2023	23.10.2014	69	8,25	2,39	101,55	129	-	+0,10%	+0,89%	10 000	Baa2		BBB
ФСК 18	8,50	27.11.2023	09.06.2014	115	8,17	2,12	101,00	120	-0,05%	-0,07%	+0,63%	15 000	Baa2		BBB
ФСК 19	7,95	06.07.2023	12.07.2018	153	8,72	5,08	97,15	151	-	-	+0,72%	20 000	Baa2		BBB
Якутскэнерго 2	10,30	09.03.2012	-	21	6,54	0,06	100,21	158	-	-	-0,24%	1 200		BB *+	
Якутскэнерго БО-1	8,25	03.09.2013	-	18	7,69	1,43	101,00	222	-	+0,10%	+0,70%	3 000		BB *+	

Итоги торгов облигациями муниципального сектора

Выпуск	Купон	Погашение	Оферта	Дн. до след. куп.	Доходность	Дюрация	Цена посл. сделки	Z-спрад	Изм. цены	Изм. цены за 5 дн.	Изм. цены за месяц	Объем выпуска, млн руб.	Moody's	Fitch	S&P
Белгородская обл 3	7,98	14.05.2013	-	87	8,02	1,18	100,11	132	-	-	+0,11%	1 500	Ba1		
Волгоград 4	17,50	07.11.2012	-	81	7,67	0,69	107,00	414	-0,09%	-0,09%	-0,23%	1 100	Ba3		
Волгоград 5	9,50	17.12.2015	-	34	6,46	2,52	108,00	-	-	-	-	1 000	Ba3		
Волгоградская обл 1	7,55	15.05.2012	-	88	7,18	0,23	100,10	72	-	-0,60%	+1,40%	1 000	BB-		NR
Волгоградская обл 2	9,33	12.06.2012	-	116	8,12	0,30	100,40	145	-	-	-0,05%	1 000	BB-		NR
Волгоградская обл 4	8,25	04.06.2014	-	110	8,34	1,33	99,42	156	-	-	+2,43%	2 000	BB-		
Волгоградская обл 5	8,00	04.05.2016	-	205	8,45	2,77	97,85	153	+0,57%	+0,57%	-0,54%	3 000	BB-		
Вологодская обл 2	10,65	14.12.2016	-	33	9,83	3,80	104,47	257	+0,19%	+0,19%	+3,32%	2 510			
Воронежская обл 1	9,00	25.06.2012	-	129	7,75	0,34	100,46	127	-	+0,51%	-0,33%	1 000	BB		
Иркутская обл 6	9,15	22.11.2012	-	57	6,86	0,46	101,10	110	-	+1,05%	+0,05%	3 800			
Казань 7	8,75	17.12.2014	-	33	9,03	1,59	100,01	205	-1,99%	+0,01%	+0,01%	2 000	B+		
Казань 8	8,00	21.12.2016	-	40				-	-	-	-	2 000	B+		
Калужская обл 3	8,85	29.11.2012	-	13	7,46	0,75	101,20	295	-	-	-2,77%	1 000	BB		
Калужская обл 4	10,01	26.06.2013	-	40	8,99	0,82	101,00	201	-	+0,31%	+3,96%	1 500	BB		
Калужская обл 5	8,20	19.05.2016	-	6	8,36	3,21	100,25	123	-	-0,50%	-1,68%	2 500	BB		
Карелия 11	9,70	10.05.2012	-	83	6,57	0,21	100,70	255	-	-	-	800	BB-		
Карелия 13	9,71	18.06.2015	-	34	5,26	1,48	106,65	54	+9,87%	+0,13%	+8,43%	1 036	BB-		
Карелия 14	9,99	30.11.2016	-	105	8,91	2,22	102,55	226	-	+0,06%	+0,68%	1 000	BB-		
Коми 7	8,00	22.11.2013	-	96	7,40	1,21	100,85	122	-	+0,75%	+1,34%	1 000	Ba2	BB+	
Коми 8	7,00	03.12.2015	-	16	8,27	2,78	95,00	157	-	-	+0,17%	1 000	Ba2	BB+	
Коми 9	7,75	18.10.2014	-	61	8,30	1,99	98,00	174	-	-	-	2 100	Ba2	BB+	
Коми 10	9,50	15.12.2016	-	114	9,32	2,88	100,60	214	-	-	-	1 155	Ba2	BB+	
Костромская обл 5	9,00	20.12.2012	-	34	7,98	0,81	101,00	103	-	-	-	3 000	B+		
Костромская обл 6	9,50	17.11.2016	-	6	9,87	2,40	99,94	270	-	+0,23%	+1,02%	4 000	B+		
Краснодар 1	8,50	03.07.2013	-	138	8,46	1,27	100,25	168	-	-	+0,70%	1 100	Ba2		
Краснодар 2	9,00	05.11.2015	-	83	8,86	1,81	100,55	206	-0,30%	-	-0,50%	1 100	Ba2		
Краснодарская обл 2	6,00	14.12.2012	-	119	7,39	0,81	99,00	47	-	+0,10%	+1,01%	1 500	BB		NR
Краснодарская обл 3	8,30	27.09.2014	-	39	8,32	1,91	99,93	139	-	-	+0,30%	4 000	BB		
Красноярский Край 4	10,64	08.11.2012	-	83	7,09	0,71	102,50	39	-	+0,20%	-0,10%	10 200	Ba2	BB+	BB+
Красноярский Край 5	9,50	29.11.2016	-	109	8,44	2,12	102,00	146	-	-0,18%	+0,64%	9 000	Ba2	BB+	
Ленинградская обл 2	12,00	05.12.2014	-	112	8,12	2,43	109,50	156	-	+0,02%	-	1 300	BB		BB+
Липецкая обл 6	8,98	05.06.2013	-	110	7,43	0,78	101,25	317	-	-	-1,63%	1 500	NR		
Москва 39	8,00	21.07.2014	-	155	7,57	2,25	99,46	59	-0,05%	+0,20%	+9,49%	10 000	BBB		BBB
Москва 44	8,00	24.06.2015	-	128	7,49	2,99	99,30	171	-0,27%	-0,06%	-1,80%	20 000	BBB		BBB
Москва 45	8,00	27.06.2012	-	131	6,34	0,34	100,60	-	-	-0,11%	-0,01%	15 000	BBB		BBB
Москва 48	8,00	11.06.2022	-	115	8,13	7,25	90,85	69	+0,39%	-0,23%	+0,39%	30 000	BBB		BBB
Москва 49	8,00	14.06.2017	-	118	7,94	4,44	96,90	79	-0,31%	+0,11%	-1,20%	22 885	BBB		BBB
Москва 53	8,00	01.09.2013	-	13	6,96	1,43	100,25	10	-0,15%	-0,25%	-0,20%	11 166	BBB		BBB
Москва 54	8,00	05.09.2012	-	17	6,71	0,53	100,25	11	-	+0,10%	+0,04%	15 000	BBB		BBB
Москва 56	8,00	22.09.2016	-	34	7,72	3,87	97,89	71	+0,65%	-0,10%	+1,22%	20 000	BBB		BBB
Москва 61	15,00	03.06.2013	-	15	6,51	1,17	110,65	-	-0,05%	+0,27%	-0,50%	11 937	BBB		BBB
Москва 62	14,00	08.06.2014	-	20	7,33	2,00	111,80	37	-	-0,04%	+0,22%	31 991	BBB		BBB
Москва 63	15,00	10.12.2013	-	22	6,66	1,60	114,42	-	-	-	-0,94%	15 000	BBB		BBB
Москва 64	13,00	16.11.2015	-	89	9,48	3,05	110,03	231	+3,13%	+0,55%	-0,75%	40 000	BBB		BBB

ИНВЕСТИЦИОННАЯ КОМПАНИЯ «ИК РУСС-ИНВЕСТ»

Ежедневный обзор долговых рынков

Итоги торгов облигациями муниципального сектора (продолжение)

Московская обл 7	8,00	16.04.2014	-	61	8,69	1,98	99,00	182	-0,54%	-	+0,20%	16 000			NR
Московская обл 8	9,00	11.06.2013	-	116	7,47	0,68	101,09	79	-	+0,19%	+0,41%	19 000			NR
Московская обл 9	17,90	15.03.2012	-	27	6,79	0,07	100,80	149	-0,05%	-0,15%	-0,94%	33 000			NR
Нижегородская обл 4	8,50	17.11.2012	-	93	7,37	0,73	100,35	46	-	-0,05%	+0,15%	2 700	Ba2	B+	
Нижегородская обл 5	12,75	02.12.2012	-	98	7,50	0,76	104,04	58	-	-0,14%	-0,34%	3 000	Ba2	B+	
Нижегородская обл 6	8,50	07.10.2015	-	48	8,76	2,34	99,30	186	+1,05%	+0,05%	-0,19%	5 000	Ba2	B+	
Нижегородская обл 7	9,95	16.11.2016	-	90	9,31	2,79	102,00	233	+0,08%	+0,18%	+0,72%	8 000	Ba2	B+	
Рязанская обл 1	8,55	27.11.2014	-	104	8,34	1,75	100,30	154	-0,30%	-0,30%	-0,50%	2 100		B+	
Самарская обл 4	6,98	20.06.2012	-	33	7,15	0,34	100,00	30	-	+0,40%	-0,08%	5 000	Ba1		BB+
Самарская обл 5	9,30	19.12.2013	-	34	7,23	0,49	101,10	60	+0,04%	-0,25%	-0,25%	8 300	Ba1		BB+
Самарская обл 6	15,00	10.05.2013	-	84	7,30	1,14	109,20	429	-	-	-1,28%	2 425	Ba1		BB+
Самарская обл 7	7,49	30.11.2016	-	19	8,56	2,66	97,90	150	+0,10%	+0,30%	+1,38%	12 200	Ba1		
Санкт-Петербург 25038	7,76	19.11.2015	-	97	7,26	3,27	102,03	97	-	-	+0,03%	3 000	Baa1	BBB	
Свердловская обл 1	9,27	11.12.2016	-	25	8,51	2,35	102,17	149	+0,24%	+0,29%	+1,03%	3 000			
Тверская обл 5	15,00	26.12.2013	-	34	9,71	1,63	109,55	311	-	-3,13%	-3,23%	4 000			B+
Тверская обл 6	12,50	12.06.2014	-	27	8,47	1,38	106,00	365	-	-	-0,30%	3 000			B+
Тверская обл 7	8,50	15.12.2015	-	32	9,33	3,00	98,45	223	-	+1,09%	+2,19%	3 000			
Томск 3	10,63	23.06.2014	-	38	9,24	1,34	101,57	241	-	-0,02%	-0,21%	800			
Томская обл 34	7,00	17.12.2012	-	121	6,59	0,82	100,40	-	+0,07%	+0,07%	+0,07%	1 400			BB
Томская обл 37	12,00	27.11.2013	-	10	8,35	1,17	104,20	147	-	-	-0,77%	2 500			BB
Удмуртия 2	8,40	15.07.2012	-	149	7,55	0,39	100,38	52	+0,03%	+0,03%	-0,02%	1 500			BB+
Удмуртия 3	10,90	14.07.2013	-	149	7,79	1,33	104,25	158	-	-	+0,72%	1 000			BB+
Удмуртия 4	8,60	25.11.2015	-	98	8,50	2,66	100,58	147	-	-	-0,32%	2 000			BB+
Удмуртия 5	10,15	24.11.2016	-	104	9,00	3,03	103,96	197	-	-	+1,39%	2 000			BB+
Уфа 6	9,00	24.12.2013	-	130	8,70	1,73	100,80	199	-	-	-	750			BB-
Хакасия 1	8,20	25.08.2013	-	5	7,35	1,01	101,05	43	-	-	-	1 200			BB-
ХМАО 7	10,40	20.12.2012	-	125	7,52	0,82	102,40	60	-	-	-0,44%	2 000	Baa3		BBB-
ХМАО 8	10,80	19.12.2013	-	125	7,81	1,70	105,27	97	-	-	-0,94%	2 000	Baa3		BBB-
Чувашия 6	7,24	17.04.2012	-	60	6,83	0,16	100,09	80	-0,01%	+0,09%	+0,19%	1 000	Ba2		
Чувашия 7	8,91	04.06.2013	-	18	8,19	1,05	101,00	133	+0,15%	+0,45%	+1,43%	1 000	Ba2		
Чувашия 8	7,75	15.06.2014	-	26	8,32	2,12	99,00	154	-	-	-1,17%	1 000	Ba2		
Якутия 1	7,95	11.04.2013	-	55	7,06	0,56	100,30	51	+0,10%	+0,31%	+0,40%	2 500		BB+	BB
Якутия 2	7,80	17.04.2014	-	62	8,03	1,76	100,00	115	-0,01%	+0,01%	+0,01%	2 500		BB+	BB
Якутия 3	7,95	20.05.2016	-	90	9,16	3,00	97,90	-	-	-	-4,70%	2 500		BB+	BB
Якутия 4	9,75	19.09.2013	-	34	7,71	0,90	102,00	92	+0,40%	+0,40%	+1,37%	2 000		BB+	BB
ЯрОбл 9	8,25	16.05.2013	-	90	7,50	0,95	100,72	123	-	-	+0,17%	3 000			BB
ЯрОбл 10	8,00	15.04.2014	-	60	8,33	1,77	99,27	146	+0,12%	+0,38%	-0,10%	3 000			BB

Итоги торгов облигациями сектора машиностроения

Выпуск	Купон	Погашение	Оферта	Дн. до след. куп.	Доходность	Дюрация	Цена посл. сделки	Z-спрэд	Изм. цены	Изм. цены за 5 дн.	Изм. цены за месяц	Объем выпуска, млн руб.	Moody's	Fitch	S&P
Автоваз 4	0,10	20.05.2014	-	95	4,79	2,25	90,01	-	-	-	-	5 000		B-	
Иркут БО-1	9,25	10.09.2013	-	25	8,51	1,43	101,30	382	-	-	+0,69%	5 000	Ba2		
Камаз БО-1	9,00	16.12.2013	17.12.2012	122	8,56	0,81	100,47	192	+0,57%	-0,43%	+0,22%	2 000			
Камаз БО-2	8,60	04.02.2014	-	172	9,98	1,85	98,00	311	-	-0,10%	-	3 000			
ОАК1	8,00	17.03.2020	-	25	8,16	5,90	100,00	76	-	-	-	46 280			
ОМЗ 6	8,25	31.05.2013	-	105	8,40	1,22	100,00	406	-	-	-	1 600			
ПромтракторФинанс 3	11,25	24.07.2013	-	159	15,39	1,35	95,50		+0,41%	+0,03%	+3,88%	5 000			
Ремпутьмаш 1	8,50	20.10.2016	-	69	8,67	3,86	100,00	158	-	-	-	2 300			
Сатурн 3	8,00	06.06.2014	-	110	2,56	0,80	98,00	10160	-	-	-	3 500			
Соллерс 2	12,50	17.07.2013	-	152	11,01	1,33	102,25	404	-0,01%	+0,10%	+0,73%	3 000			
Соллерс БО-2	13,00	01.05.2013	02.05.2012	75	9,01	0,19	100,80	242	-	+0,01%	-0,35%	2 000			
Сухой 1	7,00	26.03.2017	20.09.2012	34	7,10	0,57	100,00	453	-	-	+5,00%	5 000		BB	
Сухой БО-1	8,25	20.12.2013	-	126	4,24	1,74	99,40	-	-	-	-0,57%	3 000		BB	
Сухой БО-2	7,50	22.04.2014	24.04.2012	67	8,41	0,17	99,85	347	+0,35%	+0,35%	-0,25%	3 000		BB	
Сухой БО-3	8,25	22.04.2014	23.04.2013	67	8,97	1,12	99,40	209	-0,45%	-0,45%	-0,59%	3 000		BB	
ТВЗ БО-1	6,50	12.06.2013	-	117	6,80	1,27	99,75	-	-	-	-	2 000			
ТензорФинанс БО-1	12,00	16.10.2012	-	60	3,01	0,63	100,00	-	-	-	-	300			
Трансмашхолдинг БО-1	6,50	23.01.2014	-	160	6,60	1,84	100,01	-	-	-	-	3 000			
УМПО 3	10,00	14.06.2012	-	118	10,16	0,30	100,00	468	-	-0,91%	+0,99%	3 000			
Уралвагонзавод 1	9,25	07.12.2017	13.12.2012	118	9,30	0,80	100,10	306	-	-	+1,05%	3 000			
Уралвагонзавод 2	8,95	20.02.2018	27.08.2013	11	11,61	1,40	96,79	436	-	-1,23%	-3,32%	3 000			

Итоги торгов облигациями сектора строительства и девелопмента

Выпуск	Купон	Погашение	Оферта	Дн. до след. куп.	Доходность	Дюрация	Цена посл. сделки	Z-спрэд	Изм. цены	Изм. цены за 5 дн.	Изм. цены за месяц	Объем выпуска, млн руб.	Moody's	Fitch	S&P
АИЖК 10	8,05	15.11.2018	-	88	9,55	3,63	96,00	230	+0,51%	+0,51%	+0,20%	6 000	Baa1		BBB
АИЖК 11	8,20	15.09.2020	-	27	8,63	4,33	99,31	148	-0,30%	-0,30%	-1,31%	10 000	Baa1		BBB
АИЖК 16	8,25	15.09.2021	-	27	8,77	5,32	98,70	153	-	+0,36%	+2,74%	10 000	Baa1		BBB
АИЖК 17	9,05	15.04.2022	-	58	8,78	5,90	103,22	138	+0,97%	+0,98%	+2,52%	8 000	Baa1		BBB
АИЖК 18	8,00	15.07.2023	15.04.2016	58	8,82	3,55	98,10	174	-0,66%	+2,03%	+0,11%	7 000	Baa1		BBB
АИЖК 19	7,70	15.11.2024	15.05.2015	88	8,68	2,89	98,00	164	-	-	-0,26%	6 000	Baa1		BBB
АИЖК 20	8,60	15.12.2027	-	27	8,74	8,61	101,10	-	-	-	+1,09%	5 000	Baa1		BBB
АИЖК 5	7,35	15.10.2012	-	58	7,55	0,65	100,00	51	-	-0,10%	-0,40%	2 200	Baa1		BBB
АИЖК 6	7,40	15.07.2014	-	58	7,91	1,78	99,50	198	-	-	+0,15%	2 500	Baa1		BBB
АИЖК 7	7,68	15.07.2016	-	58	8,55	2,52	98,53	152	-	+0,01%	-0,14%	4 000	Baa1		BBB
АИЖК 8	7,63	15.06.2018	-	27	8,10	2,27	99,50	159	-	-0,51%	+0,80%	5 000	Baa1		BBB
АИЖК 9	7,49	15.02.2017	-	88	7,76	2,55	99,88	114	+1,07%	+1,08%	+1,52%	5 000	Baa1		BBB
Артур 2	14,00	22.03.2012	-	34	14,58	0,08	100,00	814	-	-	-	500			
Главная дорога 3	11,30	30.10.2028	-	276	15,31	0,76	97	-	-	-	-	8 000			
Группа ЛСР 2	9,80	01.08.2013	31.01.2013	167	10,44	0,93	99,65	373	-0,15%	-0,15%	+1,28%	5 000	B2	B	
Группа ЛСР БО-1	10,50	25.06.2013	26.06.2012	130	8,13	0,34	100,85	176	-	+0,40%	+0,69%	1 500	B2	B	
Группа ЛСР БО-2	10,00	10.09.2013	-	25	10,99	1,43	99,00	404	+0,85%	+0,95%	-0,52%	2 000	B2	B	
Группа ЛСР БО-3	9,50	20.03.2014	-	34	11,96	1,87	96,15	493	+0,10%	-0,05%	+1,96%	2 000	B2	B	
Группа ЛСР БО-5	8,47	24.07.2014	-	160	12,57	2,23	92,34	536	+0,31%	-0,01%	+2,14%	2 000	B2	B	
Желдорипотека 2	12,00	19.04.2012	-	62	12,11	0,15	100,00	705	-	-	-1,92%	2 500			
Желдорипотека 3	13,00	19.09.2012	-	33	13,36	0,56	100,00	646	-	-	-	2 000			
ЗСД 1	8,75	13.05.2031	31.05.2016	109	9,11	3,60	99,40	194	-0,40%	-0,40%	+0,50%	5 000	Baa3		
ЗСД 2	8,75	13.05.2031	31.05.2016	109	9,04	3,60	99,65	195	+0,05%	+0,05%	+0,95%	5 000	Baa3		
ЛенСпецСМУ 1	16,00	07.12.2012	-	24	9,79	0,53	103,50	280	-	-0,65%	-0,29%	2 000			B
ЛенСпецСМУ БО-2	14,50	23.05.2013	-	6	12,31	0,77	102,10	508	-	-1,07%	+0,06%	2 000			B
М-Индустрия 2	0,00	10.07.2013	-	145	101,66	1,39	37,60		-29,47%	-19,13%	+23,00%	1 500			
Российские автомобильные дороги 1	9,75	29.11.2016	-	291	9,46	3,98	101,00	240	-	-	+0,74%	3 000			
СЗК 3	11,15	26.09.2031	ield Not Appli	63	10,76	0,17	100,00		-	-	-	5 000			
СЗК 4	11,15	26.09.2031	ield Not Appli	63	10,76	0,17	100,00		-	-	-	5 000			
Система Галс 1	8,50	08.04.2014	-	53	14,55	1,93	90,00	726	-	-	-	3 000			
Система Галс 2	8,50	15.04.2014	-	60	14,50	1,95	90,00	721	-	-	-	2 000			
Стайфонд Недвижимость 1	0,00	18.12.2013	-	124	0,00	1,84	100,00	-	-	-	-	599			
Стройтрансгаз 2	8,49	13.07.2012	-	147	11,19	0,38	99,06	408	-0,09%	-0,07%	+1,08%	5 000			
Стройтрансгаз 3	8,50	11.04.2013	-	55	10,29	1,09	98,35	352	-	+0,69%	+1,38%	5 000			
Сетл Груп 1	11,70	15.05.2012	-	88	11,86	0,22	100,00	487	-	+0,15%	-0,40%	1 000			
Элис 1	12,00	05.04.2012	-	48	12,09	0,12	100,00	769	-	-	+5,00%	500			
Элис 2	14,00	20.09.2012	-	34	14,42	0,56	100,00	824	-	-	-	500			

ИНВЕСТИЦИОННАЯ КОМПАНИЯ «ИК РУСС-ИНВЕСТ»

Ежедневный обзор долговых рынков

Итоги торгов облигациями финансового сектора

Выпуск	Купон	Погашение	Оферта	Дн. до след. куп.	Доходность	Дюрация	Цена посл. сделки	Z-спред	Изм. цены за 5 дн.	Изм. цены за месяц	Объем выпуска, млн руб.	Moody's	Fitch	S&P	
Абсолют Банк 5	8,00	27.07.2016	30.07.2014	166	11,15	2,26	94,00	352	-	+2,61%	1 800		BB+ *		
АкБарс 4	8,25	15.10.2013	17.04.2012	60	6,78	0,15	100,24	118	-	+0,13%	5 000	B1	BB		
Альфа Банк 1	8,25	02.02.2016	04.02.2014	172	8,80	1,85	99,35	184	-0,24%	-0,25%	+0,71%	5 000	Ba1	BB+	BB
Балтинвестбанк 2	9,00	10.09.2015	15.03.2012	27	1,25	0,07	100,57	-	-	-	1 500	B3			
Банк Авангард 3	8,00	10.05.2013	11.05.2012	84	8,53	0,22	99,90	88	-	-	-0,10%	1 500	B2		
Банк Зенит 5	7,50	04.06.2013	07.06.2012	109	8,25	0,30	99,81	128	-0,01%	+0,05%	+0,08%	5 000	Ba3	B+	
Банк Зенит 6	8,00	01.07.2014	03.07.2012	137	8,12	0,36	100,00	129	-	-0,01%	-0,12%	3 000	Ba3	B+	
Банк Зенит БО-1	7,10	07.04.2013	24.02.2012	50	8,26	0,02	99,98	350	-	+0,05%	+0,17%	5 000	Ba3	B+	
Банк Зенит БО-2	7,75	22.09.2013	22.09.2012	34	8,33	0,58	99,75	117	+0,05%	+0,01%	-0,21%	5 000	Ba3	B+	
Банк Зенит БО-3	8,75	15.11.2014	15.11.2012	88	8,77	0,72	100,09	174	-	+0,03%	+0,03%	3 000	Ba3	B+	
Банк Зенит БО-6	7,25	26.05.2014	26.11.2012	99	8,54	0,76	99,16	150	+0,05%	-0,24%	+0,30%	5 000	Ba3	B+	
Банк Держава 1	10,25	13.08.2014	15.08.2012	180	10,73	0,47	99,90	326	-0,10%	-0,10%	+0,06%	300			
Банк Кедр БО-1	9,25	28.06.2014	28.12.2012	132	11,08	0,84	98,74	416	-	+0,64%	+0,50%	1 500	B2		
Банк Москвы 2	7,55	01.02.2013	-	168	8,15	0,94	99,60	150	-	-	+0,10%	10 000	Ba2		
Банк СПб БО-1	8,25	09.04.2013	-	53	10,10	0,62	99,00	296	-	-	-	5 000	Ba3		
Банк СПб БО-2	7,50	23.09.2013	26.03.2012	38	7,53	0,10	100,00	37	-0,03%	-0,05%	+0,01%	5 000	Ba3		
Банк СПб БО-4	8,50	12.12.2013	13.12.2012	118	9,06	0,80	99,70	207	-	-	-	3 000	Ba3		
Бинбанк 2	8,85	29.04.2013	-	71	10,57	0,19	99,70	1034	-	-	+2,71%	1 000	B2		B-
Бинбанк БО-1	9,85	20.12.2014	20.12.2012	124	10,06	0,82	100,00	-	-	-	3 000	B2			
БНП Парипа	7,70	29.03.2014	-	39	8,34	1,93	99,08	121	-	+0,07%	-0,91%	2 000			
Внешпромбанк 1	0,00	14.11.2012	-	89	-	0,74	100,10	-	-	-	+1,10%	1 500	B2		B
Внешпромбанк БО-1	11,75	30.11.2013	-	103	11,68	0,76	100,25	461	-0,05%	-0,05%	+0,20%	3 000	B2		B
Восточный Экспресс Банк БО-1	7,50	07.03.2013	-	20	8,64	1,00	99,05	178	-	-	+0,05%	1 000	B1		
Восточный Экспресс Банк БО-2	10,50	25.09.2014	27.09.2012	41	10,55	0,59	100,10	327	-	+0,05%	+0,25%	2 000	B1		
Восточный Экспресс Банк БО-5	9,00	17.10.2013	19.04.2012	62	9,07	0,15	100,00	1171	-	-	-	2 000	B1		
ВТБ 24 2	7,75	05.02.2013	-	172	7,90	0,95	100,00	98	-	+0,10%	-0,85%	10 000	Baa1		
ВТБ 24 3	5,60	29.05.2013	-	103	1,85	1,25	99,25	-	-	-	6 000	Baa1			
ВТБ 24 4	6,90	20.02.2014	23.08.2012	6	7,02	0,50	100,00	-	-	-	+0,35%	8 000	Baa1		NR
ВТБ 24 5	8,65	10.12.2014	-	26	9,11	2,49	99,60	170	-	-	-0,60%	15 000	Baa1		
ВТБ 5	7,40	17.10.2013	-	62	8,43	1,57	98,80	110	-	-	+0,91%	15 000		BBB	BBB
ВТБ 6	7,20	06.07.2016	11.07.2012	54	7,52	0,39	99,95	55	+0,01%	+0,04%	-0,05%	15 000		BBB	BBB
ВТБ БО-1	7,60	15.03.2013	-	28	7,82	1,03	100,00	97	-	-	-	5 000		BBB	BBB
ВТБ БО-2	7,60	15.03.2013	-	28	7,87	1,03	99,95	-	-	-0,20%	+0,10%	5 000		BBB	BBB
ВТБ БО-5	7,60	15.03.2013	-	28	7,61	1,03	100,20	97	-	-0,01%	+0,19%	10 000		BBB	BBB
ВТБ БО-6	8,50	19.12.2014	21.12.2012	35	7,84	0,81	100,71	85	-0,04%	-0,10%	+0,11%	10 000		BBB	
ВТБ БО-7	7,95	23.01.2015	25.01.2013	70	7,94	0,91	100,21	101	+0,09%	+0,12%	-	-		BBB	
ВТБ Лизинг 1	7,10	06.11.2014	10.05.2012	83	7,58	0,21	99,89	124	-0,05%	-0,05%	-0,10%	8 000			BBB
ВТБ Лизинг 2	6,45	07.07.2015	08.01.2013	53	7,94	0,85	99,00	100	-	-	-0,10%	10 000			BBB
ВТБ Лизинг 3	6,90	07.06.2016	10.09.2013	25	7,50	1,31	99,50	132	-	-	-0,50%	5 000			BBB
ВТБ Лизинг 4	6,65	07.06.2016	12.03.2013	25	7,62	0,97	99,30	114	-	-	+0,84%	5 000			BBB
ВТБ Лизинг 7	8,15	30.11.2016	04.06.2014	19	8,40	2,08	100,00	129	-	-	-	5 000			BBB
ВТБ Лизинг 8	0,00	01.08.2017	-	81	-	2,96	100,14	-	-0,05%	+0,20%	+0,14%	5 000			BBB
ВТБ Лизинг 9	7,00	02.08.2017	05.02.2014	82	8,16	1,69	98,55	90	-	-0,11%	-0,11%	5 000			BBB
ВЭБ 6	7,90	13.10.2020	17.10.2017	67	9,05	4,54	95,80	170	+0,60%	+0,14%	+3,02%	10 000	Baa1	BBB	
ВЭБ 8	6,90	13.10.2020	22.10.2013	67	7,70	1,58	98,97	115	-	+0,57%	+0,69%	15 000	Baa1	BBB	
ВЭБ 9	7,90	18.03.2021	24.03.2016	41	8,91	3,47	97,20	179	+0,21%	+0,20%	+1,23%	15 000	Baa1	BBB	
ВЭБ 10	8,50	21.09.2021	27.09.2016	46	8,68	3,77	100,00	-	-	-	-	15 000	Baa1	BBB	
ВЭБ Лизинг 3	7,50	02.04.2021	11.04.2014	56	8,71	1,97	98,00	326	-	-	-1,79%	5 000		BBB	
ВЭБ Лизинг 4	8,60	02.04.2021	08.04.2016	56	9,21	3,46	98,60	209	-	-0,39%	+0,81%	5 000		BBB	
ВЭБ Лизинг 5	8,60	02.04.2021	08.04.2016	56	9,21	3,46	98,59	207	+0,10%	-	+2,03%	5 000		BBB	
ВЭБ Лизинг 8	8,80	19.10.2021	28.10.2014	74	8,83	2,40	100,35	179	+0,13%	+0,07%	+0,57%	5 000		BBB	
ВЭБ Лизинг 9	8,80	20.10.2021	29.10.2014	75	8,90	2,40	100,20	0	+0,08%	+0,07%	+0,40%	5 000		BBB	
Газпромбанк 4	6,85	15.11.2012	-	90	7,50	0,73	99,62	52	-	+0,12%	-0,34%	20 000	Baa3		BB+
Газпромбанк 5	6,85	22.11.2012	-	97	7,47	0,75	99,63	51	-	+0,13%	-0,33%	20 000	Baa3		BB+
Газпромбанк БО-1	7,75	08.12.2013	-	112	8,36	1,70	99,25	154	+0,35%	-	+0,25%	10 000	Baa3		BB+
Газпромбанк БО-2	6,75	18.07.2014	18.07.2013	152	8,33	1,37	98,13	124	-	-0,02%	+0,13%	10 000	Ba3		BB+
Газпромбанк БО-3	8,50	01.02.2015	01.02.2014	166	8,62	1,84	100,10	165	-0,55%	-0,10%	-	10 000	Baa3		BB+
Газпромбанк БО-4	8,50	20.12.2014	20.12.2012	124	7,88	0,82	100,60	89	+0,04%	-	-	10 000	Baa3		BB+
Газпромкапитал 3	7,50	06.11.2014	08.11.2012	83	7,25	0,71	100,25	28	+0,04%	+0,02%	-0,01%	15 000			
Глобэкс БО-1	8,30	10.02.2013	-	181	8,80	0,98	99,70	261	-	-	+0,48%	5 000		BB	BB
Глобэкс БО-2	9,90	22.07.2013	-	156	9,08	1,36	101,32	230	-	+0,12%	+1,30%	5 000		BB	BB
Глобэкс БО-3	8,10	08.12.2013	08.06.2012	112	8,20	0,31	100,00	91	-	+0,03%	+0,40%	3 000		BB	BB
Глобэкс БО-4	6,95	01.08.2014	01.08.2012	166	8,79	0,44	99,27	137	-	+0,07%	-0,03%	3 000		BB	BB
Глобэкс БО-5	8,10	08.12.2013	08.06.2012	112	8,09	0,31	100,03	166	-	-0,07%	+0,13%	2 000		BB	BB
Глобэкс БО-6	6,95	01.08.2014	01.08.2012	166	8,84	0,44	99,25	117	+0,15%	+0,19%	+0,86%	2 000		BB	BB

Итоги торгов облигациями финансового сектора (продолжение)

Дельта Кредит 6	7,20	15.06.2016	18.06.2014	124	9,21	2,16	96,25	216	+0,21%	+0,05%	+0,28%	5 000	Baa2		
Дельта Кредит 8	8,33	02.11.2016	05.11.2014	82				-	-	-	-	5 000	Baa2		
Запискомбанк БО-1	9,75	20.06.2014	21.12.2012	126	8,77	0,82	100,91	294	+0,90%	+0,91%	+0,01%	2 000			
Инвесторг 4	9,00	08.10.2012	-	51	0,00	0,64	100,00	-	-	-	-	1 500			
Инвесторг БО-1	9,60	25.11.2013	25.05.2012	98	8,49	0,27	100,31	206	-	+0,14%	+0,24%	2 000			
Крайинвестбанк БО-1	9,25	19.04.2014	19.10.2012	62	10,80	0,65	99,17	351	-	-	+0,76%	1 500	B+	B+	
Кредит Европа Банк 6	8,30	18.02.2014	21.08.2012	4	8,36	0,49	100,05	120	-	-	-0,10%	4 000			
Кредит Европа Банк БО-1	8,10	27.04.2014	-	70	10,26	2,00	96,30	355	-	-	-1,85%	5 000			
Локо Банк 5	8,10	23.07.2015	26.07.2012	160	9,61	0,41	99,45	475	-	-0,35%	-0,30%	2 500			
Локо Банк БО-1	9,80	06.02.2014	-	174	10,02	1,84	100,03	295	-	-0,02%	-0,02%	2 500			
Медведь Финанс БО-1	12,50	16.08.2013	17.08.2012	91	10,05	0,49	101,35	277	-	-	-0,64%	1 000			
МБРР 2	7,00	28.03.2013	-	41	8,49	1,07	98,70	216	-	-	+0,41%	3 000			
МБРР 3	8,25	23.04.2013	-	67	8,46	1,13	100,05	157	-	-	-	3 000			
МБРР 4	6,00	27.02.2014	01.03.2012	13	13,51	0,03	99,75	1555	-	-	+0,07%	5 000			
МБРР 5	9,50	12.06.2014	13.12.2012	118	8,69	0,80	100,75	194	-	-	+0,40%	5 000			
МДМ 7	11,75	19.07.2012	-	153	8,64	0,40	101,31	95	-	+0,15%	-0,43%	5 000	Ba2	BB	
МДМ 8	9,00	09.04.2015	09.07.2013	55	9,16	1,30	100,05	192	-0,30%	-0,23%	+0,90%	6 203	Ba2	BB	
МДМ БО-1	12,75	29.11.2012	-	104	9,11	0,75	102,81	139	-0,57%	-0,57%	-0,91%	5 000	Ba2	BB	BB-
МДМ БО-2	8,15	21.03.2014	-	35	8,31	1,91	100,00	57	-	-	-	5 000	Ba2	BB	
МДМ БО-4	9,50	16.12.2014	16.12.2012	120	8,41	0,81	100,97	164	-0,08%	-0,04%	+0,08%	5 000	Ba2	BB	
Меткомбанк 1	9,40	26.11.2013	-	102	9,61	1,64	99,99	389	-	-	-	900	B3		
МКБ 5	7,40	25.04.2012	-	68	8,02	0,18	99,90	124	-	-	-0,10%	2 000	B1	B+	
МКБ 6	9,40	07.08.2012	-	172	8,92	0,44	100,30	529	-	-	+0,15%	2 000	B1	B+	
МКБ 7	9,76	14.07.2015	17.07.2012	151	8,75	0,39	100,46	142	-0,05%	-0,05%	+0,15%	2 000	B1	B+	
МКБ 8	9,00	08.04.2015	-	54	1,91	2,89	100,00	-	-	+0,50%	-0,52%	3 000	B1	B+	
МКБ БО-1	8,50	22.02.2014	22.02.2013	5	10,79	0,95	98,10	384	-	-	+0,10%	3 000	B1	B+	
МКБ БО-4	8,00	15.04.2014	15.10.2012	58	10,05	0,64	98,85	297	+0,05%	+0,04%	+0,23%	5 000	B1	B+	
МКБ БО-5	9,20	23.06.2014	-	127	11,81	2,13	95,40	451	+0,05%	+0,11%	+3,88%	5 000	B1	B+	
Мой Банк 3	10,00	07.08.2012	-	172	21,52	0,45	95,50	219	-	-	-4,66%	1 500	Саa1		
Мой Банк 5	10,00	16.04.2015	19.04.2012	62	2,26	0,16	101,30	6	-	-	-	1 603	Саa1		
Новикомбанк 1	9,00	25.11.2013	25.05.2012	98	11,12	0,27	99,50	100	-	-0,55%	-0,40%	2 000	B2		
Новикомбанк БО-1	8,50	07.07.2014	07.07.2013	141	10,32	1,33	98,00	312	-	-1,13%	-1,99%	3 000	B2		
Номос 11	7,40	02.07.2014	04.07.2012	138	8,04	0,36	99,81	83	-	+0,06%	+0,01%	5 000		BB	
Номос 12	8,50	28.08.2017	25.08.2013	6	8,94	1,40	99,65	202	-	-	+0,05%	5 000		BB	
Номос 9	6,25	14.06.2013	15.06.2012	119	8,27	0,31	99,40	68	-0,07%	+0,07%	+0,08%	5 000		BB	
Номос БО-1	7,00	24.02.2014	24.02.2012	7	6,46	0,02	100,01	147	-	-0,01%	+0,04%	5 000		BB	
Номос БО-2	8,00	18.10.2014	18.04.2013	60	8,57	1,11	99,55	180	-0,49%	-0,45%	-0,45%	5 000		BB	
ОТП 2	8,25	25.03.2014	-	39	10,45	1,91	96,40	356	-0,05%	-0,05%	+1,76%	2 500	Ba1		
ОТП БО-1	7,95	29.07.2014	-	165	10,89	2,26	94,40	388	-	+0,06%	+2,75%	5 000	Ba1		
ОТП БО-3	10,50	30.10.2014	01.11.2012	76	8,56	0,68	101,40	157	-	-	+0,26%	4 000	Ba1		
Первобанк БО-1	8,10	24.04.2013	25.04.2012	68	8,16	0,18	100,00	113	-	-	-	1 500			
Первобанк БО-2	8,50	10.04.2014	11.10.2012	55	9,66	1,95	99,40	169	-	-0,58%	-0,80%	1 500			
Петрокоммерц 5	12,75	21.12.2014	19.12.2012	123	8,29	0,81	103,65	137	-0,07%	-0,11%	-0,55%	5 000		B+	
Петрокоммерц 6	7,75	22.08.2012	-	4	7,90	0,49	100,00	76	-	+0,10%	+0,04%	3 000		B+	
Петрокоммерц 7	7,00	22.08.2012	-	4	7,96	0,50	99,60	82	-	-	+0,80%	3 000		B+	
Промсвязьбанк 5	7,75	17.05.2012	-	90	7,82	0,23	100,00	140	-	-	+0,13%	4 500		NR	
Промсвязьбанк 6	8,25	17.06.2013	-	122	8,83	1,27	99,50	199	+0,30%	+0,12%	-	5 000			
Промсвязьбанк БО-3	8,60	04.02.2014	-	172	9,52	1,85	98,75	270	+0,05%	-0,71%	+0,36%	5 000			
Райффайзенбанк 4	8,75	03.12.2013	-	109	8,67	1,67	100,40	186	-	-0,05%	+0,25%	10 000	Baa3	BBB+	
Райффайзенбанк БО-7	7,50	27.11.2013	-	103	7,63	1,67	100,00	51	-	-	+0,25%	5 000	Baa3	BBB+	BBB
РенКапитал 2	10,50	04.04.2012	-	47	8,93	0,13	100,20	257	+0,10%	+0,08%	-	3 000		B	
РенКапитал 3	9,25	06.06.2012	-	110	9,06	0,30	100,09	196	-	+0,10%	+0,33%	4 000		B	
РенКапитал БО-3	9,90	05.08.2014	05.08.2013	170	12,15	1,40	97,50	512	+0,41%	-0,36%	+3,68%	3 000		B	B
Росбанк 3	6,90	06.11.2013	-	79	8,59	1,62	97,60	174	+0,03%	-0,01%	-0,62%	5 000	Baa2	BBB+	BB+
Росбанк 5	7,40	07.11.2014	-	79	9,99	2,46	94,46	288	-	-	+0,29%	5 000	Baa2	BBB+	BB+
Росбанк БО-1	7,40	25.06.2013	25.06.2012	129	7,64	0,34	99,95	65	-	+0,10%	-	5 000	Baa2	BBB+	BB+
Росбанк БО-2	8,00	08.07.2013	-	142	8,15	1,33	100,00	460	-	-	+0,50%	5 000	Baa2	BBB+	BB+
Росбанк БО-3	8,95	16.11.2014	16.05.2013	89	8,37	1,18	100,85	163	-0,01%	+0,03%	+0,70%	10 000	Baa2	BBB+	
Росдорбанк 1	0,00	09.12.2013	-	112	0,00	0,81	100,00	-	-	-0,45%	-0,33%	1 050	B3		
РСХБ 10	9,00	29.01.2020	06.02.2013	173	7,89	0,95	101,16	121	-0,55%	-0,54%	-0,12%	5 000	Baa1	BBB	
РСХБ 11	9,00	30.01.2020	07.02.2013	174	7,90	0,95	101,15	103	+0,05%	-0,10%	+0,25%	5 000	Baa1	BBB	
РСХБ 12	7,70	01.07.2021	08.07.2015	146	8,89	3,02	97,10	177	-0,15%	+0,41%	+1,44%	5 000	Baa1	BBB	
РСХБ 13	7,70	02.07.2021	10.07.2015	147	8,89	3,02	97,10	177	-0,05%	+0,36%	+1,44%	5 000	Baa1	BBB	
РСХБ 14	7,70	29.06.2021	07.07.2015	144	8,91	3,02	97,05	176	-0,05%	+0,36%	+0,36%	10 000	Baa1	BBB	
РСХБ 15	8,75	26.10.2021	05.11.2013	81	8,46	1,60	100,70	165	-	+0,28%	+0,64%	10 000	Baa1	BBB	
РСХБ 3	9,25	09.02.2017	13.02.2014	181	8,42	1,86	101,80	158	-	+0,79%	+0,20%	10 000	Baa1	BBB	

ИНВЕСТИЦИОННАЯ КОМПАНИЯ «ИК РУСС-ИНВЕСТ»

Ежедневный обзор долговых рынков

Итоги торгов облигациями финансового сектора (продолжение)

РСХБ 4	7,50	27.09.2017	02.10.2013	47	7,63	1,52	100,00	75	-	-	-4,07%	10 000	Baa1	BBB	
РСХБ 5	8,75	27.11.2018	-	109	8,48	1,67	100,70	149	+0,29%	+0,10%	+0,69%	10 000	Baa1	BBB	
РСХБ 6	7,80	09.02.2018	15.08.2014	182	7,95	2,31	100,00	95	-	-	+3,30%	5 000	Baa1	BBB	
РСХБ 7	6,85	05.06.2018	14.06.2013	116	8,05	1,27	98,65	122	-	+0,04%	+0,56%	5 000	Baa1	BBB	
РСХБ 8	10,10	14.11.2019	22.11.2012	97	7,54	0,74	101,95	67	-	-0,05%	+0,20%	5 000	Baa1	BBB	
РСХБ 9	10,10	14.11.2019	22.11.2012	97	7,47	0,74	102,00	101	-	+0,20%	+0,25%	5 000	Baa1	BBB	
РСХБ БО-1	7,20	28.08.2013	29.08.2012	12	7,63	0,51	99,85	75	-	+0,05%	+0,15%	5 000	Baa1	BBB	
РСХБ БО-5	7,20	28.08.2013	29.08.2012	12	7,83	0,51	99,75	69	-	-0,02%	-0,02%	10 000	Baa1	BBB	
РСХБ БО-6	6,60	29.10.2013	01.05.2012	74	7,68	0,19	99,80	86	-	-0,02%	-0,02%	10 000	Baa1	BBB	
Русский Международный Банк 3	10,50	23.09.2013	22.09.2012	35	0,25	0,60	99,85	-	-	-	-	1 100	B3		
Русский Стандарт 8	7,75	13.04.2012	-	56	7,86	0,14	99,99	222	-	+0,01%	-0,06%	5 000	Ba3		
Русский Стандарт БО-1	11,00	07.11.2014	09.11.2012	84	8,98	0,70	101,50	191	-0,04%	+0,05%	+0,05%	5 000	Ba3		
Русфинанс Банк 10	7,90	10.11.2015	12.11.2013	88	8,63	1,63	99,10	151	-	-	-0,81%	2 000	Baa3		
Русфинанс Банк 11	7,90	11.11.2015	13.11.2013	89	8,63	1,63	99,10	145	-	-	-0,81%	2 000	Baa3		
Русфинанс Банк 8	7,70	14.09.2015	17.09.2012	31	8,14	0,57	99,83	92	-	-0,07%	+0,23%	2 000	Baa3		
Русфинанс Банк 9	7,70	15.09.2015	18.09.2012	32	7,94	0,57	99,94	166	+0,11%	+0,04%	+0,12%	2 000	Baa3		
Русфинанс Банк БО-1	7,15	04.07.2014	04.07.2013	138	8,67	1,33	98,28	156	-	-0,12%	-1,24%	4 000	Baa3		
Русь Банк 3	9,50	31.08.2014	28.02.2012	11	7,44	0,03	100,06	157	+0,01%	+0,01%	-0,02%	2 000			
Русь Банк 4	8,75	03.07.2015	-	134	4,16	3,06	98,69	-	-	+0,01%	-1,81%	3 000			
СБ Банк 3	10,00	03.09.2012	-	17	10,21	0,52	100,01	300	-	-0,33%	-1,00%	1 500			
СБ Банк 4	10,00	08.10.2013	10.04.2012	53	12,29	0,13	99,70	603	-	+0,30%	+0,20%	1 500			
СБ Банк БО-1	9,75	27.02.2014	01.03.2012	13	14,29	0,03	99,85	957	+0,16%	-	-0,01%	2 000			
СКБ Банк 4	10,75	05.06.2013	-	110	10,04	1,22	101,10	330	-	+0,35%	+0,05%	2 000	B1		
СКБ Банк БО-3	9,15	26.11.2013	29.05.2012	102	8,88	0,26	100,10	153	+0,16%	+0,08%	+0,13%	3 000	B1		
СКБ Банк БО-5	8,25	10.04.2014	11.10.2012	55	8,90	0,63	99,70	191	-	+0,33%	+0,38%	2 000	B1		
СКБ Банк БО-6	8,50	08.07.2014	09.07.2013	144	10,27	1,33	98,05	322	-0,20%	-0,20%	-0,36%	2 000	B1		
Стройкредит БО-1	9,90	28.07.2014	28.07.2012	162	14,59	0,41	98,24	652	-	-	+0,24%	1 000	Сaa1		
Стройкредит БО-2	9,90	28.07.2014	28.07.2012	162	9,75	0,41	100,15	774	-	-	-	1 000	Сaa1		
Татфондбанк 5	8,50	21.03.2012	-	33	7,72	0,08	100,07	345	-	-0,04%	-0,04%	2 000	B2		
Татфондбанк 6	8,75	26.02.2013	28.02.2012	11	10,46	0,96	100,00	350	-	-	-0,15%	2 000	B2		
Татфондбанк 7	10,00	14.12.2012	-	119	9,81	0,80	100,30	280	-	+0,05%	+0,10%	1 000	B2		
Татфондбанк БО-1	9,50	26.12.2013	28.06.2012	132	9,66	0,34	100,00	279	-0,05%	-0,15%	+0,17%	2 000	B2		
Татфондбанк БО-2	8,75	17.04.2014	18.10.2012	62	10,15	0,65	99,25	493	+0,03%	+0,87%	+1,26%	2 000	B2		
Татфондбанк БО-3	12,25	27.11.2014	29.11.2012	-	-	-	101,20	-	+0,20%	+0,10%	+0,25%	2 000	B2		
ТКБ 2	6,90	12.06.2012	-	116	7,48	0,30	99,85	52	-	-	+0,19%	3 000		BBB-	
ТКБ 5	7,90	12.08.2013	-	176	8,39	1,43	99,56	122	-	-1,82%	-0,69%	3 000		BBB-	
ТКБ 6	8,25	17.04.2014	-	62	8,52	1,97	99,80	196	-	+0,35%	+0,80%	4 000		BBB-	
ТКБ БО-1	7,80	17.11.2013	-	90	8,59	1,64	99,00	204	-1,07%	-1,05%	-0,47%	5 000			
ТКС Банк 2	20,00	28.07.2013	-	161	13,28	1,32	109,10	621	-	-0,33%	+0,47%	1 400	B2	B	
ТКС Банк БО-1	14,22	20.09.2013	-	35	13,93	1,40	101,00	678	-	+0,20%	+0,99%	1 600	B2	B	
ТКС Банк БО-2	16,50	26.11.2013	-	102	14,66	1,56	103,50	744	+0,10%	+0,18%	+1,50%	1 500	B2	B	
ТКС Банк БО-3	14,00	18.02.2014	21.08.2012	4	14,32	0,48	100,07	685	-0,07%	-0,13%	+0,91%	1 500	B2	B	
Транскапиталбанк 2	8,15	15.03.2016	18.09.2012	32	8,95	0,57	99,65	481	-	-	-0,05%	1 800			
УралсибЛизинг 3	16,50	23.02.2012	-	6	-	0,02	100,60	-	+0,55%	+0,45%	-0,15%	1 500			
УралсибЛизинг БО-1	9,50	28.02.2014	-	14	10,41	0,98	99,50	303	-	-0,29%	-0,40%	2 000			
УралсибЛизинг БО-2	11,50	12.01.2015	-	59	12,00	2,49	100,00	405	-	-	-	2 000			
УралсибЛизинг БО-3	9,50	29.10.2013	-	74	10,14	0,92	99,75	307	-	+0,03%	-0,15%	3 000			
УралсибЛизинг БО-4	8,50	03.07.2014	-	48	10,99	1,19	97,65	347	-0,26%	-0,96%	-1,08%	3 000			
ФК Открытие 1	9,00	14.10.2014	-	60	9,19	2,35	100,00	213	-0,02%	-0,02%	+0,13%	5 000			
ФК Открытие 2	10,75	22.12.2016	26.12.2013	132	-	-	-	-	-	-	-	5 000			
Ханты-Мансийский Банк 2	6,25	12.06.2013	-	117	7,63	0,31	99,60	-	-	-	+0,70%	3 000	Ba3		
ХКФ 5	8,50	17.04.2013	-	61	8,76	1,11	100,01	185	-	-	+0,01%	4 000	BB-	NR	
ХКФ 6	7,75	10.06.2014	11.12.2012	25	7,64	0,79	100,25	177	+0,10%	+0,61%	+0,35%	5 000	BB-	NR	
ХКФ 7	9,00	23.04.2015	26.04.2012	69	8,03	0,18	100,22	151	-	-0,05%	-0,01%	5 000	BB-	NR	
ХКФ БО-1	9,88	22.04.2014	24.04.2012	67	7,89	0,18	100,35	271	-0,03%	-0,03%	+0,24%	3 000	BB-		
ХКФ БО-3	7,90	22.04.2014	22.10.2013	67	9,24	1,58	98,40	228	-	-0,10%	+1,22%	4 000	BB-		
Центринвестгруп 2	9,25	24.06.2014	26.06.2012	130	7,45	0,34	100,65	98	-	-	+0,30%	3 000	Ba3		
Центринвестгруп БО-1	8,40	17.06.2014	18.12.2012	123	9,54	0,82	99,25	197	-	-	-0,15%	1 500	Ba3		
Центринвестгруп БО-5	8,40	17.06.2014	18.12.2012	123	8,81	0,82	99,80	197	-	+0,15%	+0,40%	1 000	Ba3		
Элемент Лизинг 2	14,00	04.09.2014	-	20	12,65	0,53	101,00	611	-	+0,30%	+0,99%	700		B-	
Юникредит Банк 1-ИП	8,20	07.09.2016	-	26	9,08	3,75	97,49	197	-	-	+0,91%	5 000	BBB+ *	BBB	
Юникредит Банк БО-1	9,00	10.12.2014	11.12.2013	117	9,19	1,69	100,00	223	-	-	-	5 000	BBB+ *		
Юникредит Банк 4	7,00	10.11.2015	13.11.2012	88	7,76	0,72	99,55	120	-	-	-0,12%	10 000	BBB+ *		
Юникредит Банк 5	7,50	01.09.2015	03.09.2013	18	9,11	1,44	98,00	76	-	-	-1,43%	5 000	BBB+ *		

ИНВЕСТИЦИОННАЯ КОМПАНИЯ «ИК РУСС-ИНВЕСТ»

Ежедневный обзор долговых рынков

Итоги торгов еврооблигациями нефтегазового сектора

Выпуск	Купон	Погашение	Оферта	Дн. до след. куп.	Доходность	Дюрация	Цена посл. сделки	Z-спрэд	Изм. цены	Изм. цены за 5 дн.	Изм. цены за месяц	Объем выпуска, млн у.е	Валюта (у.е.)	Moody's	Fitch	S&P
Газпром 12 (EUR)	4,56	09.12.2012	-	291	1,86	0,80	102,10	57	-0,01	+0,03	+0,23	1000	EUR	Baa1		BBB
Газпром 12 (JPY)	2,89	15.11.2012	-	83	2,09	0,72	100,58	-	+0,05	+0,07	+0,15	30 000	JPY	Baa1		BBB
Газпром 13-2	9,63	01.03.2013	-	7	3,14	0,96	106,48	264	-	-0,46	-0,40	1750	USD			BBB
Газпром 13-3	5,63	22.07.2013	-	150	3,27	1,37	103,23	-	-0,06	+0,07	+0,69	647	USD	Baa1		BBB
Газпром 13-4	6,58	31.10.2013	-	252	3,53	1,63	104,89	223	-0,19	-0,22	+0,43	800	GBP	Baa1		BBB
Газпром 13-5	7,34	11.04.2013	-	48	2,49	1,08	105,39	198	-0,05	+0,14	+0,37	400	USD	Baa1		BBB
Газпром 13-6	7,51	31.07.2013	-	159	2,68	1,38	106,76	215	+0,01	+0,15	+0,37	500	USD	Baa1		BBB
Газпром 14	5,03	25.02.2014	-	3	2,57	1,87	104,76	138	+0,03	+0,20	+1,47	780	EUR	Baa1		BBB
Газпром 14-2	5,36	31.10.2014	-	252	3,13	2,54	105,66	190	-0,03	+0,15	+1,27	700	EUR	Baa1		BBB
Газпром 14-3	10,50	08.03.2014	-	18	3,54	1,83	113,70	296	-0,21	+0,28	+0,43	500	USD			
Газпром 14-4	10,50	25.03.2014	-	33	3,66	1,88	113,75	307	-0,16	+0,21	+0,33	800	USD			
Газпром 14-6	8,13	31.07.2014	-	159	3,64	2,26	110,35	304	+0,32	+0,78	+1,09	1250	USD	Baa1		BBB
Газпром 15	5,88	01.06.2015	-	100	3,50	2,97	107,21	221	-0,04	+0,07	+2,34	1000	EUR	Baa1		BBB
Газпром 15-2	8,13	04.02.2015	-	348	3,66	2,74	112,26	242	-0,06	+0,11	+1,78	850	EUR	Baa1		BBB
Газпром 15-3	5,09	29.11.2015	-	96	4,03	3,44	103,66	319	+0,01	+0,60	+1,01	1000	USD	Baa1		BBB
Газпром 16	6,21	22.11.2016	-	89	4,27	4,15	108,25	322	-	-0,23	+0,83	1350	USD	Baa1		BBB
Газпром 17	5,14	22.03.2017	-	29	4,08	4,41	104,75	249	-0,07	+0,23	+1,90	500	EUR	Baa1		BBB
Газпром 17-2	5,44	02.11.2017	-	254	4,53	4,99	104,46	283	-0,10	+0,01	+1,70	500	EUR	Baa1		BBB
Газпром 18	6,61	13.02.2018	-	357	4,67	5,16	109,91	292	-0,17	+0,31	+2,75	1200	EUR	Baa1		BBB
Газпром 18-2	8,15	11.04.2018	-	48	5,17	4,92	115,49	384	-	+0,21	-0,23	1100	USD	Baa1		BBB
Газпром 19	9,25	23.04.2019	23.04.2012	60	5,49	5,45	122,00	398	+0,49	+1,87	+0,51	2250	USD	Baa1		BBB
Газпром 20	7,20	01.02.2020	-	160	5,80	6,24	108,82	-	-0,01	+0,21	+0,62	1250	USD			BBB+
Газпром 22	6,51	07.03.2022	-	13	5,44	7,43	108,18	349	-0,05	+2,26	+4,45	1300	USD	Baa1		BBB
Газпром 34	8,63	28.04.2034	28.04.2014	65	6,75	11,01	121,38	430	-	+0,31	-	1200	USD	Baa1		BBB
Газпром 37	7,29	16.08.2037	-	175	6,68	12,35	107,40	415	-1,26	-0,14	+3,86	1250	USD	Baa1		BBB
Казаньоргсинтез	10,00	19.03.2015	-	25	9,14	2,62	102,25	845	-	+0,55	+1,10	200	USD			NR
Лукойл 14	6,38	05.11.2014	-	72	3,44	2,49	107,50	280	-	+0,21	+1,40	900	USD	Baa2		BBB-
Лукойл 15	2,63	16.06.2015	-	114	-	3,19	108,96	-	-0,20	+0,82	+3,92	1500	USD	Baa2		BBB-
Лукойл 17	6,36	07.06.2017	-	105	4,95	4,54	106,45	379	-0,28	-0,75	+1,01	500	USD	Baa2		BBB-
Лукойл 19	7,25	05.11.2019	-	72	5,75	6,00	109,20	413	-1,58	-1,55	+1,92	600	USD	Baa2		BBB-
Лукойл 20	6,13	09.11.2020	-	76	5,70	6,79	102,90	391	-0,18	+0,27	+2,52	1000	USD	Baa2		BBB-
Лукойл 22	6,66	07.06.2022	-	105	5,97	7,59	105,20	400	-	-	+2,71	500	USD	Baa2		BBB-
НК Альянс 14	7,25	16.07.2014	-	53	5,28	2,21	104,42	463	+0,74	+0,55	+1,60	265	USD		B	
НК Альянс 15	9,88	11.03.2015	-	17	8,31	2,60	104,14	762	-0,16	-0,04	+1,26	350	USD		B	B+
Новатэк 16	5,33	03.02.2016	-	162	4,62	3,60	102,50	375	-0,29	-	+0,24	600	USD			BBB-
Новатэк 21	6,60	03.02.2021	-	162	5,76	6,94	105,86	394	-0,10	+0,43	+3,01	650	USD			
ТНК-ВР 12	6,13	20.03.2012	-	26	-	0,08	100,85	-	-	-	-	500	USD	Baa2		BBB-
ТНК-ВР 13	7,50	13.03.2013	-	19	2,11	1,00	105,60	161	-	-	+0,35	600	USD	Baa2		BBB-
ТНК-ВР 15	6,25	02.02.2015	-	161	4,07	2,73	105,97	340	-0,15	+0,50	+1,36	500	USD	Baa2		BBB-
ТНК-ВР 16	7,50	18.07.2016	-	146	4,82	3,84	110,50	386	-0,68	+0,34	+4,16	1000	USD	Baa2		BBB-
ТНК-ВР 17	6,63	20.03.2017	-	26	4,91	4,31	107,63	380	-0,46	+2,26	+2,67	800	USD	Baa2		BBB-
ТНК-ВР 18	7,88	13.03.2018	-	19	5,08	4,87	114,41	377	-	+1,78	+3,52	1100	USD	Baa2		BBB-
ТНК-ВР 20	7,25	02.02.2020	-	161	5,50	6,26	111,13	384	-	+0,91	+4,27	500	USD	Baa2		BBB-
Транснефть 12	6,10	27.06.2012	-	125	1,61	0,34	101,53	119	-0,02	-0,17	-0,43	500	USD	Baa1		BBB
Транснефть 12-2	5,38	27.06.2012	-	126	1,93	0,34	101,16	76	+0,03	+0,00	+0,03	700	EUR	Baa1		BBB
Транснефть 13	7,70	07.08.2013	-	166	2,93	1,40	106,75	240	-0,02	+0,03	-0,77	600	USD	Baa1		BBB
Транснефть 14	5,67	05.03.2014	-	11	3,22	1,90	104,77	265	-0,02	+0,11	+0,23	1300	USD	Baa1		BBB
Транснефть 18	8,70	07.08.2018	-	166	5,07	5,19	119,75	369	-0,13	+0,34	-2,46	1050	USD	Baa1		BBB

Итоги торгов еврооблигациями финансового сектора

Выпуск	Купон	Погашение	Оферта	Дн. до след. куп.	Доходность	Дюрация	Цена посл. сделки	Z-спрэд	Изм. цены	Изм. цены за 5 дн.	Изм. цены за месяц	Объем выпуска, млн у.е.	Валюта (у.е.)	Moody's	Fitch	S&P
АкБарс 12	10,25	03.12.2012	-	101	4,57	0,75	104,28	409	+0,05	-0,06	-0,21	280	USD	B1		
Альфа Банк 12	8,20	25.06.2012	-	123	2,95	0,34	101,75	253	-	-0,01	-0,21	500	USD			BB
Альфа Банк 15	8,63	09.12.2015	-						-	-	-	225	USD			B+
Альфа Банк 17	8,64	22.02.2017	-	181	7,27	4,35	96,13	617	-	-	-	300	USD			B+
Альфа Банк 17-2	7,88	25.09.2017	-	31	7,65	4,49	101,00	644	-	-1,22	+2,94	1000	USD			BB
Альфа Банк 13	9,25	24.06.2013	-	122	5,31	1,27	105,00	479	-	-	-0,19	400	USD	Ba1		BB
Альфа Банк 15	8,00	18.03.2015	-	24	6,72	2,70	103,50	603	-	-	+1,45	600	USD	Ba1		BB
Альфа Банк 21	7,75	28.04.2021	-	65	8,10	6,54	97,74	630	-0,22	+1,09	+5,42	1000	USD			BB
Банк Москвы 13 (USD)	7,34	13.05.2013	-	80	4,03	1,17	103,89	352	+0,06	+0,06	+0,83	500	USD	Ba2		
Банк Москвы 13 (SGD)	4,25	01.02.2013	-	161	4,13		100,11	-	-	+0,34	+1,07	150	SGD			
Банк Москвы 13 (CHF)	4,50	10.09.2013	-	201	4,14	1,51	100,51	402	-0,07	+0,19	+0,67	350	CHF			
Банк Москвы 15	5,97	25.11.2015	-	92	6,73	3,37	97,50	589	+0,44	+1,37	+4,59	300	USD	Ba2		
Банк Москвы 15-2	6,70	11.03.2015	-	17	5,73	2,73	102,67	504	-0,06	+0,10	+2,01	750	USD			
Банк Москвы 17	6,81	10.05.2017	-	77	40,30	0,21	93,25	4221	-0,00	+0,27	+1,34	400	USD	Ba2		
Банк РусСтандарт 15	7,73	16.12.2015	-	114	9,70	3,31	93,81	886	+0,24	+0,43	+3,35	200	USD			B-
Банк РусСтандарт 16	7,56	01.12.2016	-	99	10,18	3,98	90,25	915	-	-	-0,83	200	USD			B-
Банк СПб	10,50	25.07.2017	-	153	23,33	0,40	94,99	-	+0,55	+0,70	+1,89	100	USD	Ba3		
Бизнес Альянс 13	8,88	25.04.2012	-	63	11,39		99,55	-	-	-	-	8323	RUB			
ВТБ 12	6,61	31.10.2012	-	68	2,07	0,67	103,09	160	-0,05	+0,05	+0,04	1200	USD	Baa1		BBB
ВТБ 14	3,40	06.06.2014	-	105	3,92	2,20	98,87	336	-0,12	+0,40	+1,36	300	SGD	Baa1		BBB
ВТБ 15	5,01	29.09.2015	-	35	5,85	3,27	97,29	505	-0,03	+0,99	+3,15	400	USD			
ВТБ 15-2	6,47	04.03.2015	-	10	4,81	2,73	104,61	412	-0,22	+0,10	+1,44	1250	USD	Baa1		BBB
ВТБ 15, CHF	5,00	17.11.2015	-	269	3,52	3,47	105,07	331	-0,22	+0,30	+3,26	300	CHF	Baa1		BBB
ВТБ 16	4,25	15.02.2016	-	359	4,00	3,74	100,90	260	-0,15	-0,04	+1,08	500	EUR	Baa1		BBB
ВТБ 18	6,88	29.05.2018	28.05.2013	95	6,14	5,14	103,76	478	-0,09	+0,05	+0,17	2000	USD	Baa1		BBB
ВТБ 18-2	6,32	22.02.2018	-	181	6,27	5,08	100,24	495	-0,25	+0,12	+2,35	750	USD	Baa1		BBB
ВТБ 20	6,55	13.10.2020	-	50	6,72	6,56	98,87	496	-0,14	+0,30	+2,83	1000	USD	Baa1		BBB
ВТБ 35	6,25	30.06.2035	30.06.2015	128	5,97	12,65	103,48	342	-0,23	+0,21	+2,52	1000	USD	Baa1		BBB
ВЭБ 16	3,75	17.02.2016	-	361	3,88	3,77	99,53	364	-0,09	+0,20	+1,40	500	CHF			BBB
ВЭБ 17	5,45	22.11.2017	-	89	5,16	4,95	101,43	388	-0,19	+0,17	+1,43	600	USD			BBB
ВЭБ 17-2	5,38	13.02.2017	-	172	5,18	4,43	100,86	407	-	-	-	750	USD			BBB
ВЭБ 20	6,90	09.07.2020	-	137	6,07	6,51	105,41	434	-0,28	+0,24	+1,32	1600	USD			BBB
ВЭБ 25	6,80	22.11.2025	-	89	6,74	9,00	100,50	451	-0,44	-0,19	+1,22	1000	USD			BBB
ВЭБ Лизинг 13	5,13	27.05.2016	-	94	5,23	3,84	99,58	429	-0,03	+0,57	+2,10	400	USD			BBB
Газпромбанк 13	7,93	28.06.2013	-	128	3,49	1,29	105,79	297	-0,04	-0,02	-0,07	500	USD			BB+
Газпромбанк 13-2	4,38	09.12.2013	-	291	2,99		102,39	-	-	-	-	420	CHF			BB+
Газпромбанк 14	6,25	15.12.2014	-	113	5,19	2,60	102,74	453	-0,05	+0,36	+0,63	1000	USD			BB+
Газпромбанк 15	6,50	23.09.2015	-	29	5,34	3,18	103,72	455	-0,02	+0,50	+0,94	1000	USD			BB+
Газпромбанк 16	7,35	08.05.2016	-	75	6,02	3,59	104,79	509	-0,01	+0,04	+1,83	120	USD	Baa3		
МКБ 14	8,25	05.08.2014	-	164	9,56	2,26	97,19	895	+0,19	+1,63	+4,31	200	USD			
МБРР 16	7,93	10.03.2016	-	16	10,99	3,38	90,21	-	+3,87	+4,02	+3,20	60	USD	B1		
Номос Банк 12	9,25	17.12.2012	-	115	3,32	0,80	104,73	284	-0,13	-0,35	-0,32	200	USD	Ba3		
Номос Банк 13	6,50	21.10.2013	-	58	5,21	1,57	102,02	467	-0,02	+0,12	+0,73	400	USD	Ba3		
Номос Банк 15	8,75	21.10.2015	-	58	7,99	3,13	102,35	718	-0,19	+0,27	+1,17	350	USD	Ba3		
Номос Банк 16	9,75	20.10.2016	-				100,16	-	-	-	-	125	USD	Ba3		
Промсвязьбанк 12	9,63	23.05.2012	-	90	3,49	0,25	101,50	301	-0,10	-0,16	-0,34	200	USD	Ba2		NR
Промсвязьбанк 13	10,75	15.07.2013	-	143	5,34	1,32	107,17	482	-0,10	-0,05	+0,14	150	USD	Ba2		NR
Промсвязьбанк 14	6,20	25.04.2014	-	62	6,77	2,03	98,85	619	-	-	+0,86	500	USD	Ba2		
Промсвязьбанк 15	12,75	27.05.2015	-	94	8,89	2,72	110,70	817	-0,05	+0,12	+0,22	200	USD	Ba2		NR
Промсвязьбанк 16	11,25	08.07.2016	-	136	9,49	3,56	106,15	855	-	-	+1,08	200	USD	Ba2		
Промсвязьбанк 18	12,50	31.01.2018	-	159	7,12	0,91	104,78	608	+0,05	-0,14	+0,73	100	USD	Ba2		NR
Ренессанс 13	13,00	01.04.2013	-	38	11,98	1,02	101,00	1147	-	+2,28	+1,98	250	USD			B
Ренессанс 16	11,00	21.04.2016	22.04.2014	58	16,97	1,90	89,50	1639	+0,00	+1,92	+11,17	325	USD	B1		B+
РСХБ 12	6,26	30.04.2012	-	68	2,04		100,78	-	-	-0,01	+0,26	150	CHF			
РСХБ 13	7,18	16.05.2013	-	83	2,98	1,18	105,02	247	-0,06	-0,13	+0,23	700	USD			
РСХБ 13 (RUR)	7,50	25.03.2013	-	31	6,92	1,00	100,70	11	-0,15	-0,30	+1,24	30 000	RUB			
РСХБ 14	7,13	14.01.2014	-	142	4,34	1,79	105,00	378	-0,06	+0,01	+0,36	750	USD			
РСХБ 14-2	9,00	11.06.2014	-	109	4,55	2,11	109,60	396	-0,02	+0,20	+0,13	1000	USD			
РСХБ 16	6,97	21.09.2016	-				99,96	-	-	-	-	500	USD			
РСХБ 16-2	8,70	17.03.2016	-	24	8,50	3,26	101,25	138	-0,16	+0,09	+2,59	32 000	RUB			
РСХБ 17	6,30	15.05.2017	-	82	5,52	4,48	103,50	437	-0,19	+0,61	+0,56	1 250	USD			
РСХБ 18	7,75	29.05.2018	-	96	5,78	5,07	110,22	443	-0,15	+0,58	+0,66	1 000	USD			
РСХБ 21	6,00	03.06.2021	-	101	7,52	3,77	94,50	657	-	-	+3,14	800	USD			
Сбербанк 13	6,48	15.05.2013	-	82	2,00	1,18	105,40	149	-0,04	+0,06	+0,21	500	USD			
Сбербанк 13-2	6,47	02.07.2013	-	130	2,40	1,31	105,41	187	-0,02	-0,05	+0,13	500	USD			
Сбербанк 14	3,50	12.11.2014	-	264	2,97	2,62	101,37	-	-0,07	+0,14	+0,62	400	CHF			
Сбербанк 15	5,50	07.07.2015	-	135	4,04	3,11	104,54	328	-0,17	+0,24	+1,04	1 500	USD			
Сбербанк 17	5,40	24.03.2017	-	30	5,03	4,42	101,63	391	-0,32	-0,10	-0,50	1 250	USD			
Сбербанк 17-2	4,95	07.02.2017	-	166	4,96	4,45	99,95	386	-0,22	-	-	1 000	USD			
Сбербанк 21	5,72	16.06.2021	-	114	5,85	7,26	99,04	397	-0,29	-0,02	+1,28	1 000	USD			
Сбербанк 22	6,13	07.02.2022	-	166	6,05	7,59	100,57	410	-0,30	-	-	750	USD			
ТКС 14	11,50	21.04.2014	-	58	13,76	1,90	95,86	1318	-0,79	-0,08	+2,06	175	USD			
Транскапиталбанк	10,51	18.07.2017	-	24	27,69	0,54	91,44	-	+1,58	+1,61	+1,58	100	USD	B1		
ХФ Банк 14	7,00	18.03.2014	-	24	6,06	1,91	101,80	549	-0,06	+0,14	+1,30	500	USD	Ba3		NR

Итоги торгов еврооблигациями нефинансового сектора

Выпуск	Купон	Погашение	Оферта	Дн. до след. куп.	Доходность	Дюрация	Цена посл. сделки	Z-спрэд	Изм. цены	Изм. цены за 5 дн.	Изм. цены за месяц	Объем выпуска, млн у.е.	Валюта (у.е.)	Moody's	Fitch	S&P
Алроса 14	8,88	17.11.2014	-	84	5,11	2,45	109,48	446	-0,01	+0,10	+0,27	500	USD	Ba3		BB-
Алроса 20	7,75	03.11.2020	-	70	6,89	6,41	105,52	514	-0,20	+0,36	+4,17	1000	USD	Ba3		BB-
Вымпелком 13	8,38	30.04.2013	-	67	3,79	1,13	105,27	328	-	-	+0,85	1000	USD			BB
Вымпелком 14	4,58	29.06.2014	-	35	5,98	0,10	96,75	549	-	-	-	200	USD	Ba3		
Вымпелком 16	8,25	23.05.2016	-	90	6,53	3,62	106,28	560	-	-	+3,32	600	USD			BB
Вымпелком 16-2	6,49	02.02.2016	-	161	6,43	3,53	100,23	555	-0,22	+0,24	+2,62	500	USD			BB
Вымпелком 17	6,25	01.03.2017	-	7	6,73	4,21	98,00	563	-	-	+5,61	500	USD	Ba3		
Вымпелком 18	9,13	30.04.2018	-	67	7,48	4,79	108,00	616	-0,77	+0,47	+5,14	1000	USD			BB
Вымпелком 21	7,75	02.02.2021	-	161	8,14	6,55	97,52	637	-0,69	+0,50	+5,61	1000	USD			BB
Вымпелком 22	7,50	01.03.2022	-	7	8,24	6,79	95,02	634	-0,90	+0,66	+5,55	1500	USD	Ba3		BB
Евраз 13	8,88	24.04.2013	-	61	3,90	1,11	105,63	339	-	-	+0,02	1300	USD	Ba3		B+
Евраз 14	7,25	13.07.2014	-	-	-	-	150,20	-	-	-	-	650	USD	Ba3		NR
Евраз 15	8,25	10.11.2015	-	77	6,70	3,22	105,00	588	-	+0,24	+4,62	750	USD	Ba3		B+
Евраз 18	9,50	24.04.2018	-	61	8,03	4,72	107,00	672	-	-	+2,80	700	USD	Ba3		B+
Евраз 18-2	6,75	27.04.2018	-	64	7,84	5,01	94,75	649	+0,40	+0,40	+3,83	850	USD	Ba3		B+
Еврохим 12	7,88	21.03.2012	-	27	2,99	0,08	100,37	278	-0,01	-0,23	-0,63	300	USD			BB
Кокс 16	7,75	23.06.2016	-	121	9,50	3,69	93,87	856	-0,17	+0,21	+4,45	350	USD			B-
Металлоинвест	6,50	21.07.2016	-	149	7,06	3,88	97,90	609	+0,54	+0,54	+6,64	750	USD			
МТС 20	8,63	22.06.2020	-	120	6,44	6,19	113,88	475	-	+0,65	+2,63	750	USD	Ba2		BB
НКНХ 12	12,00	20.04.2012	-	57	4,50	0,16	101,15	418	-0,06	-0,22	-0,34	101	USD	Ba3		
НКНХ 15	8,50	22.12.2015	-	120	8,51	3,30	99,94	-	-0,00	-0,31	+0,59	200	USD	Ba3		
Новороссийский торг порт	7,00	17.05.2012	-	84	3,34	0,23	100,83	287	-0,01	-0,04	+0,08	300	USD			BB-
Распадская	7,50	22.05.2012	-	89	4,76	0,25	100,65	429	-0,07	-0,11	+0,18	300	USD	B1		
РЖД 17	5,74	03.04.2017	-	40	4,80	4,42	104,21	367	-0,09	+0,36	+0,71	1500	USD			BBB
РЖД 31	7,49	25.03.2031	-	32	7,46	10,15	100,24	467	-0,18	+0,01	+1,22	650	GBP			BBB
Русгидро	7,88	28.10.2015	-	65	8,66	3,05	98,10	154	-0,15	+0,10	+1,85	20 000	RUB			BB+
Северсталь 13	9,75	29.07.2013	-	157	4,58	1,37	107,08	406	-0,07	-0,05	-0,26	1250	USD	Ba2		BB
Северсталь 14	9,25	19.04.2014	-	56	5,21	1,95	108,13	463	-0,10	+0,02	+0,54	375	USD	Ba2		BB
Северсталь 16	6,25	26.07.2016	-	154	6,85	3,91	97,75	587	-	-	+0,77	500	USD			BB
Северсталь 17	6,70	25.10.2017	-	62	6,75	4,71	99,75	551	-	-0,50	+2,26	1000	USD	Ba2		BB
Синек	7,70	03.08.2015	03.08.2012	162	6,15	3,09	104,75	538	-	+0,30	+0,84	250	USD	Ba1		
Совкомфлот	5,38	27.10.2017	-	64	6,86	4,85	93,12	560	+0,66	+3,54	+4,53	800	USD			
ТМК 15	5,25	11.02.2015	11.02.2013	78	5,48	0,95	99,78	443	-0,10	+0,88	+2,17	413	USD			B+
ТМК 18	7,75	27.01.2018	-	155	8,79	4,81	95,25	751	+1,28	+1,30	+10,10	500	USD	B1		B+

Календарь событий на 17 февраля

- ❖ ФРС выкупит в рамках программы TWIST ноты на 4,25-5 млрд дол.

- ❖ Выплата купона Внешэкономбанк - 2016 - CHF
- ❖ Выплата купона Россельхозбанк - 6
- ❖ Выплата купона ОФЗ - 36003
- ❖ Выплата купона Северсталь - БО-2
- ❖ Выплата купона Северсталь - БО-4
- ❖ Оферта Алеф-Банк - 01
- ❖ Размещение Башнефть - 04
- ❖ Размещение ГИДРОМАШСЕРВИС - 02

Заявление об ограничении ответственности, Настоящие обзоры подготовлены в информационных целях, Они ни в коем случае не являются и не должны рассматриваться как предложение купить или продать соответствующие ценные бумаги, Информация, содержащаяся в данных обзорах, получена из вызывающих доверия открытых источников, Несмотря на то, что при подготовке обзоров были предприняты необходимые меры для получения достоверной информации, ИК РУСС-ИНВЕСТ не исключает возможность включения в обзор ошибочной информации, предоставленной соответствующими источниками, и не несет за это ответственности, ИК РУСС-ИНВЕСТ, его работники и клиенты могут быть заинтересованы в покупке или продаже ценных бумаг, упомянутых в обзорах.

ИНВЕСТИЦИОННАЯ КОМПАНИЯ ИК РУСС-ИНВЕСТ

<http://www.russ-invest.com>

Москва

Тел: +7(495) 363-93-80
Факс: +7(495) 363-93-90
E-mail: mail@russ-invest.com
Адрес: Москва, 119019, 5-3/12
Нащокинский переулок

Санкт-Петербург

Тел: +7(812) 337-55-37
Факс: +7(812) 337-55-37
E-mail: spb@russ-invest.com
Адрес: 190002, СПб, Набережная р.
Фонтанки, 52

Самара

Тел: +7(846) 262-75-52
Факс: +7(846) 262-75-52
E-mail: sam@russ-invest.com
Адрес: 443067, Самара, ул. Гагарина,
Дом 95

© 2007 | ОАО «ИК РУСС-ИНВЕСТ»
Лицензия ФСФР №077-08757-000100 и №077-08755-001000
Лицензия ФСФР №177-06310-100000 и №177-06312-010000
Лицензия ФСФР №906