

Комментарий

Активность на рублевом долговом рынке в корпоративном секторе в пятницу была минимальной за последний месяц. Объем торгов составил лишь 9,7 млрд руб., снизившись вдвое. Динамика наблюдалась разнонаправленной, немного прибавили лишь выпуски с дюрацией от 1 до 2 лет (+0,05%). Более длинные облигации потеряли в среднем 0,08%.

Лучше рынка торговались выпуски телекоммуникационного (+0,15%) и транспортного (+0,07%) секторов. Поддержку оказали Вымпелком Инвест-3 (+0,29%), ставший лидером оборота в сегменте. В последнем Аэрофлот БО-2, сформировавший треть оборота в секторе, выступил в качестве основного драйвера.

В аутсайдерах находились розница и электроэнергетика (-0,16% и -0,05% соответственно), объем сделок по выпускам секторов упал более чем втрое по сравнению со средними значениями за последний месяц.

На рынке внутреннего госдолга по-прежнему сохраняются высокие объемы торгов. Повышенным интересом пользовались ОФЗ с дюрацией от 1 до 3 лет, подешевевшие на 0,05%. Существенное падение наблюдалось на дальнем участке кривой (-0,28%), в то время как ближний участок не претерпел существенных изменений.

Индикаторы рынка

	Значение закрытия	Изм. к пред. дню	Изм. за 5 дн.
Золото	1722,00	-0,43%	+0,10%
Нефть Brent	117,47	-1,00%	+1,18%
5-летний CDS	222	+2,63%	+0,57%
Бивалютная корзина	34,37	+0,80%	+0,08%
Годовая ставка NDF	5,57	+2,77%	+1,64%
Mosprime o/n	4,52	+0,09	+0,07
Депозиты в ЦБ	423,41	-333,25	-279,28
Остатки на корп. сч.	869,00	+364,96	+348,14
UST 2	0,27	+0,01	+0,04
UST 10	1,99	-0,05	+0,08
Russia 10yr	4,21	+0,02	-0,07
China 10yr	3,52	-0,02	+0,05
India 10yr	8,20	-0,07	+0,01
Brazil 9yr	3,14	-0,03	-0,06
Portugal 10 yr	12,03	-0,85	-1,02
Ireland 9 yr	6,83	-0,03	-0,06
Italy 10 yr	5,59	+0,13	-0,01
Greece 10 yr	31,31	+0,26	-0,09
Spain 10 yr	5,04	+0,12	+0,26

Источник: Bloomberg

Оценка: РУСС-ИНВЕСТ

Российский долговой рынок

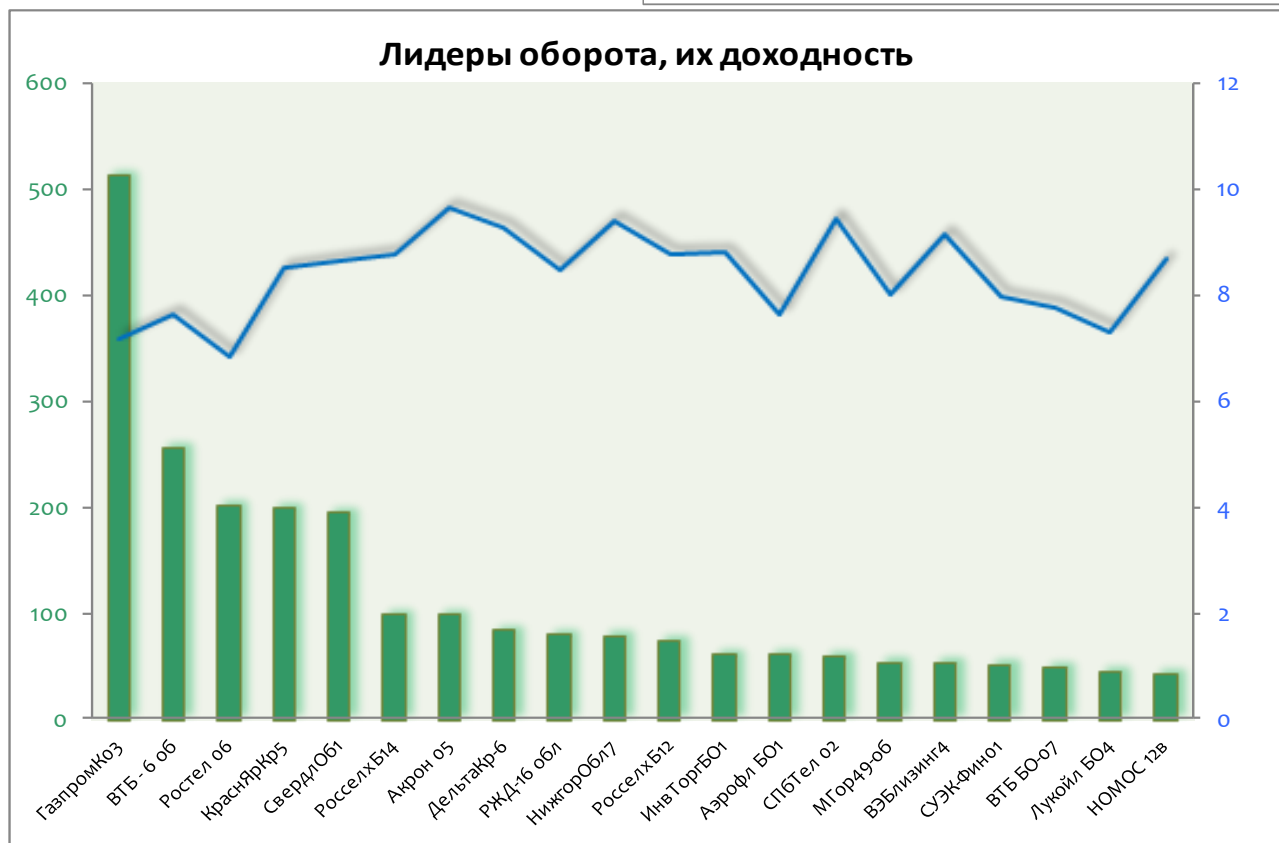
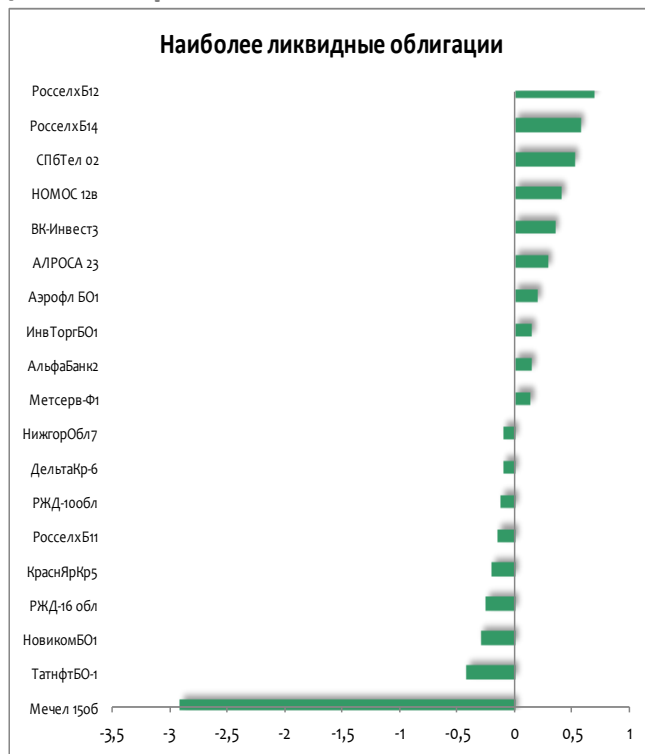

Рынок внешнего долга

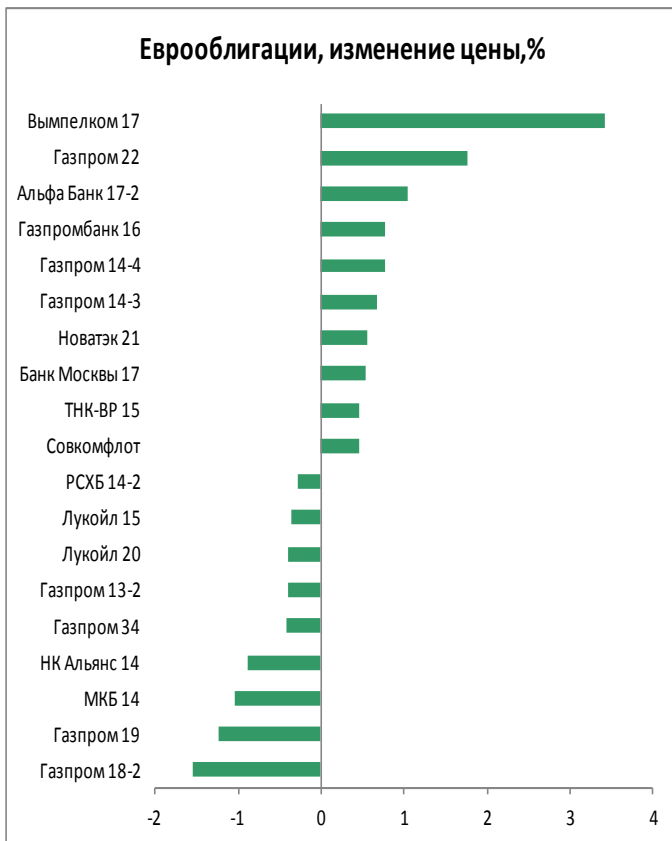

Российский денежный рынок

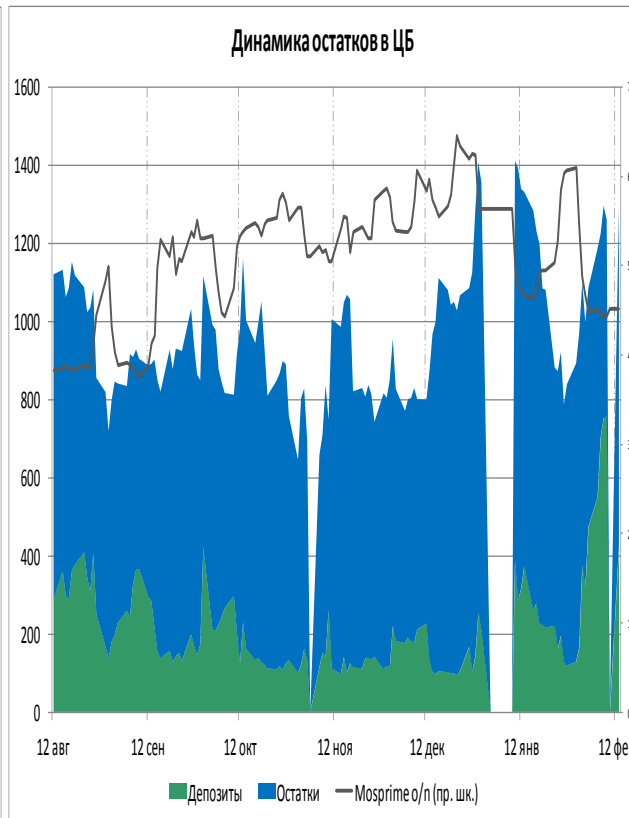
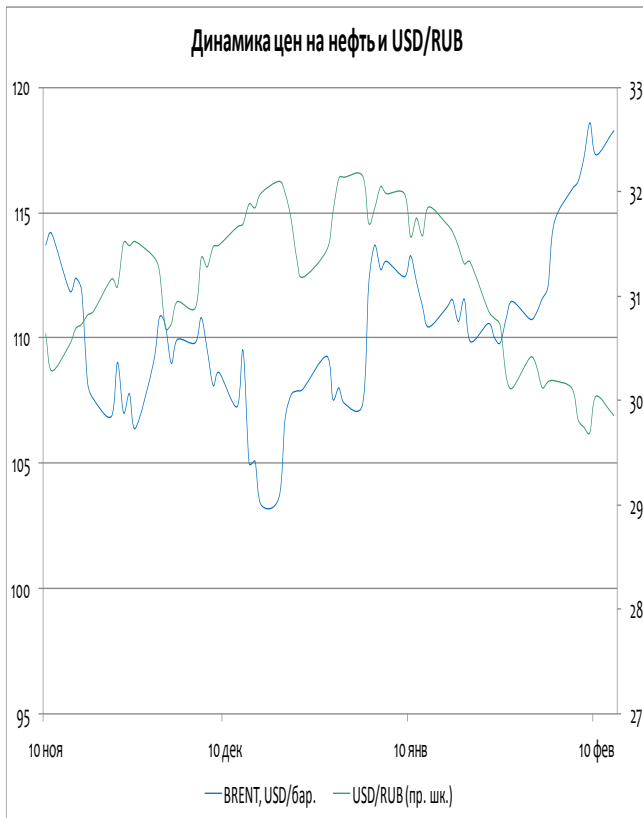
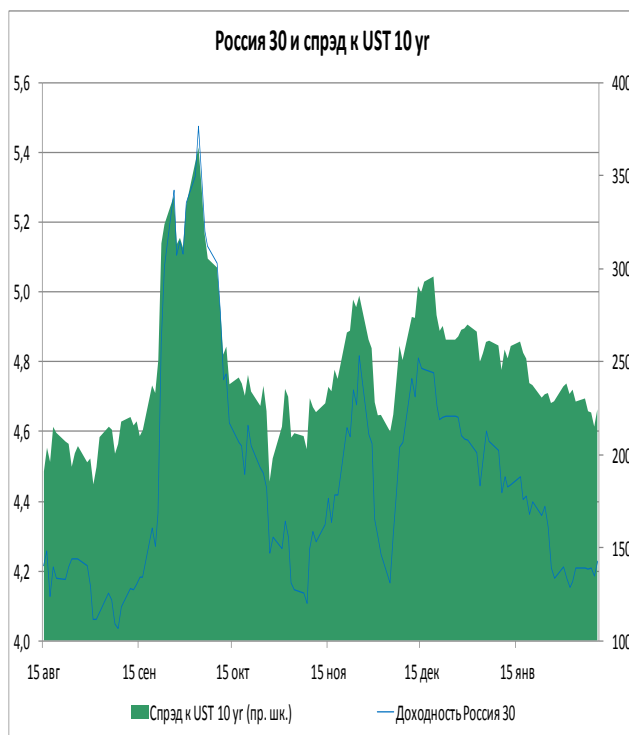

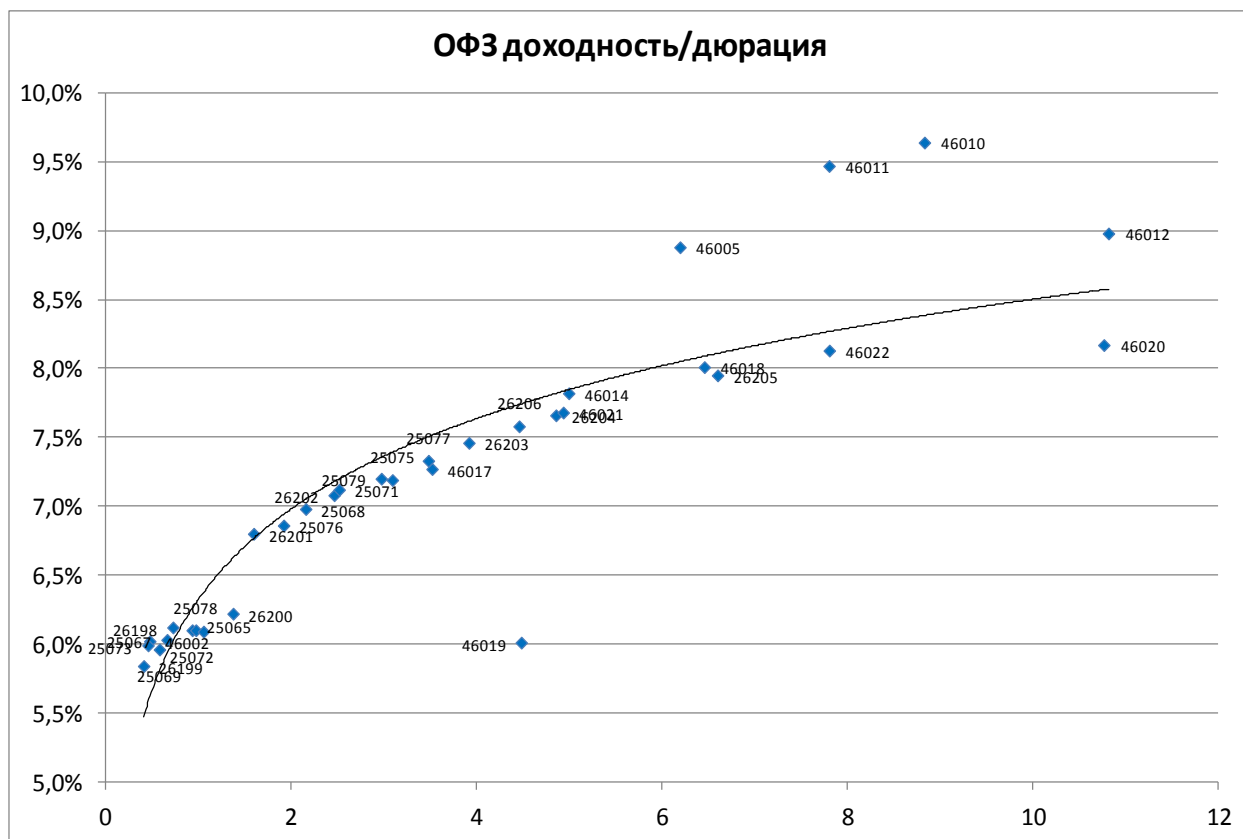

Выпуск	Купон	Погашение	Дюрация	Доходность	Посл. цена	Изм. цены	Выпуск	Купон	Погашение	Дюрация	Доходность	Посл. цена	Изм. цены
46002	8,00	08.08.2012	0,47	6,02	100,95	-	25075	6,88	15.07.2015	3,09	7,19	99,31	-0,08%
26198	6,10	11.07.2012	0,40	5,84	100,10	+0,01%	25077	7,35	20.01.2016	3,48	7,33	100,45	-0,10%
25073	6,85	01.08.2012	0,45	5,99	100,46	-0,01%	46017	7,00	03.08.2016	3,52	7,27	97,20	-0,21%
25069	10,80	19.09.2012	0,58	5,96	102,87	-	26203	6,90	03.08.2016	3,92	7,46	98,50	-0,38%
25067	11,30	17.10.2012	0,66	6,03	103,55	-0,05%	26206	7,40	14.06.2017	4,46	7,58	99,80	-0,45%
26198	6,00	02.11.2012	0,72	6,12	99,95	-	46019	0,00	20.03.2019	4,48	6,01	76,76	-
25072	7,15	23.01.2013	0,93	6,10	101,05	+0,06%	26204	7,50	15.03.2018	4,85	7,66	99,75	-0,60%
25078	6,70	06.02.2013	0,97	6,10	100,55	+0,05%	46021	6,00	08.08.2018	4,93	7,68	89,90	+0,56%
25065	12,00	27.03.2013	1,05	6,09	106,53	+0,08%	46014	7,00	29.08.2018	4,99	7,82	96,75	-0,16%
26200	6,10	17.07.2013	1,37	6,22	99,90	-	46005	0,00	09.01.2019	6,19	8,88	62,00	-
26201	6,55	16.10.2013	1,59	6,80	100,70	+0,19%	46018	8,00	24.11.2021	6,46	8,01	94,50	-
25076	7,10	13.03.2014	1,92	6,86	100,65	-0,20%	26205	7,60	14.04.2021	6,60	7,95	98,99	-0,21%
25068	12,00	20.08.2014	2,15	6,98	111,85	+0,07%	46022	6,50	19.07.2023	7,81	8,13	84,20	-
26202	11,20	17.12.2014	2,46	7,08	111,05	-	46011	0,00	20.08.2025	7,80	9,47	109,00	-
25071	8,10	26.11.2014	2,52	7,12	102,70	+0,10%	46010	0,00	17.05.2028	8,83	9,64	100,00	-
25079	7,00	03.06.2015	2,97	7,20	99,85	-0,05%	46020	6,90	06.02.2036	10,77	8,17	89,70	-
							46012	3,74	05.09.2029	10,82	8,98	82,00	-

Итоги торгов облигациями нефтегазового сектора

Выпуск	Купон	Погашение	Оферта	Дн. до след. куп.	Доходность	Дюрация	Цена посл. сделки	Z-спрэд	Изм. цены	Изм. цены за 5 дн.	Изм. цены за месяц	Объем выпуска, млн руб.	Moody's	Fitch	S&P
Башнефть 1	12,50	13.12.2016	18.12.2012	127	7,83	0,82	103,85	130	-	-0,14%	-0,13%	15 000			
Башнефть 2	12,50	13.12.2016	18.12.2012	127	8,27	0,82	103,50	154	-	-0,29%	-0,39%	15 000			
Башнефть 3	12,50	13.12.2016	18.12.2012	127	7,96	0,82	103,75	145	-	-0,10%	-0,23%	20 000			
Башнефть БО-1	9,35	02.12.2014	03.12.2013	113	8,76	1,68	101,25	191	-0,15%	+0,03%	+0,89%	10 000			
Газпром 9	7,23	12.02.2014	-	2	7,53	1,83	99,70	65	-	-	-2,31%	5 000	Baa1	BBB	BBB
Газпром 11	13,75	24.06.2014	-	134	7,41	2,09	113,80	240	+0,18%	-0,01%	+0,69%	5 000	Baa1	BBB	BBB
Газпром 13	13,12	26.06.2012	-	134	6,53	0,35	102,37	-	+0,06%	-0,01%	-0,42%	10 000	Baa1	BBB	BBB
Газпромнефть 3	14,75	12.07.2016	17.07.2012	155	6,60	0,41	103,39	22	+0,04%	-0,19%	-0,73%	8 000	Baa3		BBB-
Газпромнефть 4	8,20	09.04.2019	10.04.2018	64	8,77	4,83	98,18	154	-	+0,49%	+5,28%	10 000	Baa3		BBB-
Газпромнефть 8	8,50	02.02.2016	-	176	8,68	3,46	100,00	188	-0,05%	-0,05%	+0,45%	10 000	Baa3		BBB-
Газпромнефть 9	8,50	26.01.2021	02.02.2016	176	8,68	3,46	100,00	188	-	+0,91%	+0,75%	10 000	Baa3		BBB-
Газпромнефть 10	8,90	26.01.2021	30.01.2018	176	8,76	4,78	101,50	171	-	+1,54%	+2,71%	10 000	Baa3		BBB-
Газпромнефть БО-5	7,15	09.04.2013	-	57	7,74	1,10	99,50	135	-0,55%	-0,35%	+4,51%	10 000	Baa3		BBB-
Газпромнефть БО-6	7,15	09.04.2013	-	57	7,74	1,10	99,50	135	-0,50%	-0,35%	+0,50%	10 000	Baa3		BBB-
Газэнергосеть 1	8,00	20.06.2012	-	128	9,65	0,31	99,50	1579	-	+0,51%	-	1 500			
Газэнергосеть 2	12,00	23.04.2013	-	71	10,40	1,11	102,00	343	-	-	+0,98%	1 500			
ИтераФинанс 1	8,50	20.11.2012	-	99	10,38	0,75	98,80	452	-	-	+1,82%	5 000			
Лукойл 4	7,40	05.12.2013	-	115	7,97	1,71	99,30	146	-	-0,50%	-0,18%	6 000	Baa2	BBB-	BBB-
Лукойл БО-1	13,35	06.08.2012	-	175	6,99	0,45	103,00	358	-	+0,19%	-0,96%	5 000	Baa2	BBB-	BBB-
Лукойл БО-2	13,35	06.08.2012	-	175	6,99	0,46	103,00	357	+0,05%	-0,07%	-0,83%	5 000	Baa2	BBB-	BBB-
Лукойл БО-3	13,35	06.08.2012	-	175	6,99	0,45	103,00	358	+0,75%	-0,05%	-0,97%	5 000	Baa2	BBB-	BBB-
Лукойл БО-4	13,35	06.08.2012	-	175	6,99	0,45	103,00	357	+0,19%	-0,05%	-0,65%	5 000	Baa2	BBB-	BBB-
Лукойл БО-5	13,35	06.08.2012	-	175	6,82	0,47	103,08	93	-	+1,06%	-0,50%	5 000	Baa2	BBB-	BBB-
Лукойл БО-6	9,20	13.12.2012	-	122	7,42	0,81	101,50	200	-	-0,53%	+0,30%	5 000	Baa2	BBB-	BBB-
Лукойл БО-7	9,20	13.12.2012	-	122	7,36	0,81	101,55	328	-	-0,31%	-0,54%	5 000	Baa2	BBB-	BBB-
НК Альянс 3	9,75	21.07.2020	30.07.2013	169	9,98	1,39	100,00	690	-	-	+2,00%	5 000			
НК Альянс БО-1	9,25	04.02.2014	-	176	9,66	1,85	99,66	447	+0,01%	+0,14%	+1,80%	5 000			
Новатэк БО-1	7,50	25.06.2013	-	134	7,63	1,31	100,00	155	-	-0,40%	+0,01%	10 000	Baa3	BBB-	BBB-
Сахатранснефтегаз 2	12,20	26.07.2013	-	165	12,23	1,37	100,40	599	+0,40%	+0,40%	+0,41%	2 500			
Татнефть БО-1	7,25	20.09.2013	-	39	8,04	1,50	99,05	147	-0,42%	-0,42%	+0,15%	5 000	Ba2		NR
Транснефть 1	10,00	13.05.2019	18.05.2015	98	-	0,27	104,50		-0,48%	-0,48%	-0,79%	35 000	Baa1		BBB
Транснефть 2	9,75	01.10.2019	06.10.2015	239	4,79	0,65	103,05		-	-	-	35 000	Baa1		BBB
Транснефть 3	10,15	18.09.2019	23.09.2015	226	-	0,62	109,95		-	-0,05%	-0,38%	65 000	Baa1		BBB

Итоги торгов облигациями металлургического и горнодобывающего секторов

Выпуск	Купон	Погашение	Оферта	Дн. до след. куп.	Доходность	Дюрация	Цена посл. сделки	Z-спрэд	Изм. цены	Изм. цены за 5 дн.	Изм. цены за месяц	Объем выпуска, млн руб.	Moody's	Fitch	S&P
Алроса 20	8,95	23.06.2015	-	43	8,70	2,92	101,50	160	-	-0,05%	+1,23%	3 000	Ba3		BB-
Алроса 21	8,25	18.06.2015	20.06.2013	38	7,68	1,28	100,99	82	+0,25%	+0,24%	+0,53%	8 000	Ba3		BB-
Алроса 22	8,25	23.06.2015	25.06.2013	43	7,71	1,29	100,97	83	-	+0,22%	+0,47%	8 000	Ba3		BB-
Алроса 23	8,95	18.06.2015	-	38	8,72	2,91	101,45	163	+0,17%	+0,10%	+1,20%	7 000	Ba3		BB-
Амет Финанс 1	8,50	22.08.2013	-	10	8,68	1,40	100,00	321	+2,12%	-	+0,35%	2 000			
Белон Финанс 2	0,01	23.02.2012	-	10	43,27	0,01	99,02	5815	-	-	+1,94%	2 000			
Далур Финанс 1	10,00	05.02.2013	-	176	11,35	0,96	99,05	432	-	-	-	520			
Евраз 1	9,25	13.03.2020	22.03.2013	39	8,49	1,04	100,95	164	-	+0,13%	+0,48%	10 000			B+
Евраз 2	9,95	19.10.2020	26.10.2015	77	10,07	3,10	100,35	314	+0,55%	-0,15%	+1,35%	10 000			B+
Евраз 3	9,25	13.03.2020	22.03.2013	39	8,74	1,04	100,70	213	-0,49%	-0,12%	+0,45%	5 000			B+
Евраз 4	9,95	19.10.2020	26.10.2015	77	9,86	3,10	100,95	320	-	+1,36%	+1,44%	5 000			B+
Евраз 5	8,40	27.05.2021	02.06.2016	115	10,09	3,62	95,00	367	-	-0,26%	-4,99%	5 000			B+
Евраз 7	8,40	25.05.2021	31.05.2016	113	11,39	3,62	91,00	359	-	-4,71%	-5,49%	15 000			B+
Золото Селигдара 3	16,50	29.05.2014	31.05.2012	108	2,90	0,27	103,97	85	-	-	+0,58%	1 500			
Кокс 2	12,00	15.03.2012	-	31	8,35	0,06	100,30	3604	-0,20%	-0,20%	-	5 000	B2		B
Кокс БО-2	8,70	28.05.2014	-	107	11,11	2,08	95,78	421	+0,01%	+0,66%	-1,00%	5 000	B2		B
Мечел 2	7,40	12.06.2013	-	121	9,22	1,28	98,00	271	+1,03%	+1,03%	+0,22%	5 000	B1		
Мечел 4	19,00	21.07.2016	26.07.2012	73	8,06	0,44	104,88	293	-	+0,08%	-0,59%	5 000	B1		
Мечел 5	12,50	09.10.2018	16.10.2012	64	8,32	0,65	102,87	197	+0,26%	+0,23%	+0,07%	5 000	B1		
Мечел БО-1	8,10	09.11.2012	-	88	8,53	0,72	99,80	151	-	+0,05%	+0,07%	5 000	B1		
Мечел БО-2	9,75	12.03.2013	-	29	9,35	1,01	100,60	526	+0,05%	+0,05%	+0,80%	5 000	B1		
Мечел БО-3	9,75	24.04.2013	-	72	9,82	1,13	100,15	571	-	-	+0,15%	5 000	B1		
Мечел 13	10,00	25.08.2020	01.09.2015	22	10,83	2,94	98,40	419	-0,10%	-0,91%	+2,44%	5 000	B1		
Мечел 14	10,00	25.08.2020	01.09.2015	22	10,83	2,93	98,40	438	-0,91%	-0,91%	+2,69%	5 000	B1		
Мечел 15	8,25	09.02.2021	18.02.2014	8	10,32	1,82	96,75	336	-2,91%	-1,27%	+0,88%	5 000	B1		
Мечел 16	8,25	09.02.2021	18.02.2014	8	10,38	1,82	96,65	400	+0,16%	-0,05%	+0,90%	5 000	B1		
Мечел 17	8,40	27.05.2021	02.06.2016	115	11,01	3,63	92,13	379	-2,96%	-2,51%	-6,36%	5 000	B1		
Мечел 18	8,40	27.05.2021	02.06.2016	115	10,41	3,62	94,00	350	-	+0,27%	-4,78%	5 000	B1		
Мечел 19	8,40	01.06.2021	07.06.2016	120	10,72	3,63	93,00	413	-2,11%	-3,13%	-4,83%	5 000	B1		
ММК БО-1	6,90	15.11.2012	-	94	7,72	0,74	99,50	105	+0,51%	+0,51%	-0,15%	5 000	Ba3	BB+	
ММК БО-2	0,00	12.12.2012	-				101,87	-	-	-	-	10 000	Ba3	BB+	
ММК БО-3	6,47	19.09.2013	22.03.2012	38	7,79	1,55	99,87	1109	-0,03%	-0,07%	-0,04%	5 000	Ba3	BB+	
ММК БО-4	7,65	27.02.2014	-	17	8,19	1,86	99,30	246	-	+1,33%	-1,21%	5 000	Ba3	BB+	
ММК БО-5	7,65	04.04.2013	-	52	7,49	1,08	100,30	315	-	+0,50%	+0,14%	8 000	Ba3	BB+	
ММК БО-6	7,20	10.07.2014	-	150	8,99	2,24	96,60	207	+0,39%	+0,11%	+0,93%	5 000	Ba3	BB+	
ММК БО-7	7,25	22.07.2014	-	162	9,02	2,27	96,61	209	-	-	-0,40%	5 000	Ba3	BB+	
МеталлсервисФинанс 1	9,00	23.05.2012	-	100	9,50	0,26	99,90	96	-0,07%	-	-0,80%	1 500			
НЛМК БО-1	9,75	04.12.2012	-	113	7,26	0,78	102,00	288	-	+0,22%	+0,10%	5 000	Baa3	BBB-	BBB-
НЛМК БО-2	8,75	17.12.2014	19.06.2013	128	7,97	1,29	101,15	155	-	-	+0,44%	5 000	Baa3	BBB-	BBB-
НЛМК БО-3	8,75	17.12.2014	19.06.2013	128	8,02	1,29	101,10	157	-	-	+0,30%	5 000	Baa3	BBB-	BBB-
НЛМК БО-5	10,75	30.10.2012	-	78	7,48	0,69	102,30	88	-0,10%	-0,05%	-1,66%	10 000	Baa3	BBB-	BBB-
НЛМК БО-6	7,75	05.03.2013	-	22	7,89	1,00	100,00	204	-	+0,10%	-0,10%	10 000	Baa3	BBB-	BBB-
НЛМК БО-7	8,95	11.11.2014	-	92	8,49	2,45	101,50	151	-	+0,17%	+1,13%	10 000	Baa3	BBB-	BBB-
НижнеленскоеИнвест 3	0,00	16.07.2013	-	155	-	0,91	100,00		-	+1,71%	+4,39%	1 000			
Норникель БО-3	7,00	30.07.2013	-	169	7,46	1,41	99,55	113	-0,02%	-0,05%	-0,10%	15 000	Baa2	BB+	BBB-
РМКФинанс 3	10,40	15.12.2015	17.12.2013	127	11,31	1,70	98,99	527	-	+1,52%	+3,01%	3 000			
РМКФинанс 4	9,00	02.06.2016	05.06.2014	115	11,84	2,10	95,00	563	-	+3,25%	-2,00%	5 000			
Русал Братск 7	8,30	22.02.2018	27.02.2014	17	11,26	1,84	95,25	542	-0,15%	+0,26%	+1,76%	15 000			
Русал Братск 8	8,50	05.04.2021	13.04.2015	63	11,17	2,75	93,75	409	+0,27%	+1,90%	+4,32%	15 000			
Северсталь БО-1	7,50	18.09.2012	-	36	7,71	0,58	99,95	91	-	+0,10%	-	15 000		BB-	BB
Северсталь БО-2	9,75	15.02.2013	-	4	7,37	0,94	102,40	335	-	+0,05%	+0,44%	10 000		BB-	BB
Северсталь БО-4	9,75	15.02.2013	-	4	6,79	0,94	102,95	306	-	+0,59%	+0,92%	5 000		BB-	BB
Сибметинвест 1	13,50	10.10.2019	16.10.2014	66	9,50	2,26	109,75	255	+0,08%	-0,15%	+1,05%	10 000			B+
Сибметинвест 2	13,50	10.10.2019	16.10.2014	66	9,54	2,27	109,65	257	-	-	+1,05%	10 000			B+
СУЭК Финанс 1	9,35	26.06.2020	05.07.2013	144	8,05	1,33	101,87	188	+0,65%	+0,61%	+0,76%	10 000	Ba3		
ТМК БО-1	8,85	22.10.2013	-	71	9,03	1,56	100,00	375	-	+0,50%	+1,00%	5 000	B1		
Уралэлектромедь 1	8,25	28.02.2012	-	15	8,27	0,04	100,00	422	-	-	-	3 000			
ЧТПЗ БО-1	12,50	04.12.2012	05.06.2012	113	10,31	0,30	100,69	368	+0,06%	-0,01%	+0,29%	5 000			
ЧТПЗ 3	8,00	21.04.2015	24.04.2012	71	19,59	0,15	98,00	2028	-	-0,58%	-0,58%	8 000			

Итоги торгов облигациями химического сектора

Выпуск	Купон	Погашение	Оферта	Дн. до след. куп.	Доходность	Дюрация	Цена посл. сделки	Z-спрэд	Изм. цены	Изм. цены за 5 дн.	Изм. цены за месяц	Объем выпуска, млн руб.	Moody's	Fitch	S&P
Акрон 2	8,20	19.09.2013	-	38	8,79	1,48	99,40	201	-	-	+5,92%	3 500	B1	B+	
Акрон 3	13,85	20.11.2013	23.05.2012	100	7,12	0,26	101,80	88	+0,10%	+0,10%	-0,49%	3 500	B1	B+	
Акрон 4	7,95	18.05.2021	27.05.2014	106	9,70	2,10	96,90	291	-	+0,03%	-3,20%	3 750	B1	B+	
Акрон 5	7,95	18.05.2021	27.05.2014	106	10,18	2,10	96,01	313	-1,03%	-0,92%	-3,11%	3 750	B1	B+	
Еврохим 2	8,90	26.06.2018	30.06.2015	141	9,09	2,96	100,01	250	-	+0,03%	+0,58%	5 000		BB	
Еврохим 3	8,25	14.11.2018	18.11.2015	100	9,08	3,24	98,00	246	+0,71%	+0,72%	+1,94%	5 000		BB	BB
Куйбышевазотинвест 4	8,60	07.04.2016	10.04.2014	59	11,00	1,96	96,00	421	-	+0,01%	+0,57%	2 000			
Нижнекамскнефтехим 4	10,00	26.03.2012	-	42	250,22	0,02	87,05	10478	-	-	-	1 500	Ba3		
Полипласт 2	12,25	11.03.2014	11.09.2012	29	14,57	0,55	98,99	803	-	-0,51%	-0,62%	800			
Сибур Холдинг 1	10,47	01.11.2012	-	80	4,91	0,69	103,90	-	-	-	-	1 500	Ba2		
Сибур Холдинг 2	13,50	13.03.2015	-					-	-	-	-	30 000	Ba2		
Сибур Холдинг 3	9,25	13.03.2015	-		3,45	0,09	100,50	-	-	-	-	30 000	Ba2		
Сибур Холдинг 4	7,30	13.03.2015	-		7,42	0,57	100,00	30,81	-	-	-	30 000	Ba2		
Сибур Холдинг 5	8,00	13.03.2015	-		8,15	1,03	100,00	127,70	-	-	-	30 000	Ba2		
Уралкалий БО-1	8,25	17.02.2014	-	7	6,74	1,83	103,00	-	-	-	-	30 000			

Итоги торгов облигациями телекоммуникационного сектора

Выпуск	Купон	Погашение	Оферта	Дн. до след. куп.	Доходность	Дюрация	Цена посл. сделки	Z-спрэд	Изм. цены	Изм. цены за		Объем выпуска, млн руб.	Moody's	Fitch	S&P
										5 дн.	месяц				
АФК Система 1	9,75	07.03.2013	-	24	7,29	0,99	102,60	322	+0,29%	+0,60%	-0,42%	6 000	Ba3	BB-	BB
АФК Система 2	14,75	12.08.2014	14.08.2012	1	7,50	0,47	103,57	33	-	+0,02%	-0,36%	20 000	Ba3	BB-	BB
АФК Система 3	12,50	24.11.2016	29.11.2012	108	7,39	0,77	103,95	270	-0,29%	-0,29%	-0,69%	19 000	Ba3	BB-	BB
АФК Система 4	7,65	15.03.2016	-	36	8,54	2,45	98,27	218	-	-0,35%	-0,10%	19 500	Ba3	BB-	
ВК Инвест 1	9,25	19.07.2013	-	158	8,16	1,36	101,65	380	-	+0,26%	+0,64%	10 000			
ВК Инвест 3	7,40	08.07.2014	-	148	8,70	2,23	97,60	174	+0,29%	+0,40%	+1,74%	10 000			
ВК Инвест 6	8,30	13.10.2015	-	64	9,23	3,15	97,75	225	-0,66%	-	+2,20%	10 000			
ВК Инвест 7	8,30	13.10.2015	-	64	9,15	3,14	98,00	228	-	+0,50%	+2,04%	10 000			
МТС 1	7,00	17.10.2013	-	66	7,11	1,57	100,00	443	-	-	-	10 000	Ba2	BB+	BB
МТС 2	7,75	20.10.2015	-	71	8,73	3,19	97,50	188	-	-0,20%	-0,07%	10 000	Ba2	BB+	BB
МТС 3	8,00	12.06.2018	18.06.2013	127	8,15	1,29	100,00	247	-	-	-1,50%	10 000	Ba2	BB+	BB
МТС 4	7,60	13.05.2014	-	92	8,09	2,04	98,98	168	-	+0,24%	+1,30%	15 000	Ba2	BB+	BB
МТС 5	14,25	19.07.2016	24.07.2012	162	7,23	0,43	102,84	22	-0,06%	-0,16%	-0,53%	15 000	Ba2	BB+	BB
МТС 7	8,70	07.11.2017	-	92	9,24	4,53	98,50	209	-0,20%	+0,02%	+2,00%	10 000	Ba2	BB+	
МТС 8	8,15	03.11.2020	10.11.2015	92	8,71	3,23	98,80	184	+0,28%	+0,46%	+1,87%	15 000	Ba2	BB+	
Ростелеком 1	6,60	08.08.2013	-	178	7,83	1,20	98,75	97	-	-	-	1 923			BB+
Ростелеком 3	8,50	13.03.2012	-	29	8,52	0,07	100,00	261	-1,00%	-0,99%	-0,50%	1 200			BB+
Ростелеком 4	6,50	03.04.2013	-	51	7,20	0,86	99,50	-	-	-	+1,80%	1 683			BB+
Ростелеком 5	7,60	30.05.2012	-	107	7,68	0,28	100,00	104	-	-0,50%	-	1 012			BB+
Ростелеком 6	7,80	30.05.2012	-	107	6,81	0,28	100,30	-	+0,10%	-	-0,23%	2 000			BB+
Ростелеком 8	6,65	03.09.2013	-	113	5,07	0,79	100,00	-	-	-	-	3 000			BB+
Ростелеком 10	8,93	21.05.2013	-	9	1	0	100	0	-	-	+0,10%	1 400			BB+
Ростелеком 11	11,70	24.07.2019	-	79	11,69	4,67	102,25	417	-0,05%	-0,01%	-0,73%	3 000			BB+
Ростелеком 12	15,00	17.07.2012	14.02.2012	155				-	-	-	-	1 500			BB+
Ростелеком 13	6,50	17.10.2012	-	65	5,77	0,66	100,52	-	-	-	-	2 000			BB+
Ростелеком 14	11,40	18.10.2012	-					-	-	-	-	1 000			BB+
Ситроникс БО-1	11,75	18.06.2013	19.06.2012	127	13,58	0,32	99,50	623	-0,50%	-0,10%	-0,65%	2 000	B3		
Ситроникс БО-2	10,75	07.10.2013	08.10.2012	56	14,13	0,63	98,20	706	-0,29%	+0,23%	-0,29%	3 000	B3		
Таттелеком 4	8,25	01.11.2012	-	80	9,63	0,70	99,19	567	-	-	-	1 500		BB	

Итоги торгов облигациями секторов с/х, розницы и торговли

Выпуск	Купон	Погашение	Оферта	Дн. до след. куп.	Доходность	Дюрация	Цена посл. сделки	Z-спрэд	Изм. цены	Изм. цены за 5 дн.	Изм. цены за месяц	Объем выпуска, млн руб.	Moody's	Fitch	S&P
Аптека 36,6	18,00	05.06.2012	-	22	13,42	0,18	100,92	691	+0,07%	+0,12%	+0,27%	2000			
Агросоюз 2	17,00	28.03.2012	-	44	78,75	0,07	95,00	5656	-	-	-	1500			
ВБД 3	7,45	27.02.2013	-	16	8,11	0,99	99,50	140	-0,50%	-0,50%	+1,01%	5000	Ba3		
ВБД БО-1	7,35	11.10.2013	12.10.2012	60	7,38	0,65	100,05	32	-	-	-	3000	Ba3		
ВБД БО-2	7,35	11.10.2013	12.10.2012	60	7,38	0,65	100,05	32	-	-	-	3000	Ba3		
ВБД БО-3	7,35	11.10.2013	12.10.2012	60	8,25	0,65	99,52	42	-	-	-	3000	Ba3		
ВБД БО-6	7,90	27.06.2013	-	136	9,70	1,31	98,00	275	-0,71%	-0,71%	-0,71%	5000	Ba3		
ВБД БО-7	7,90	27.06.2013	-	136	8,04	1,31	100,01	115	-	-	-	5000	Ba3		
ВБД БО-8	7,35	11.10.2013	12.10.2012	60	7,38	0,65	100,05	32	-	-	-	5000	Ba3		
Виктория Финанс БО-1	8,00	12.02.2013	-	1				-	-	-	-	1500			
Детский мир 1	8,50	26.05.2015	-	113	11,40	2,87	93,00	482	-1,08%	-1,06%	+1,08%	1150			
Карусель Финанс 1	12,00	12.09.2013	-	31	6,69	1,43	108,00	-	-	-	-	3000			
Комос Груп БО-1	11,00	17.07.2014	-	157	14,37	1,52	96,00	606	-1,04%	-0,66%	-1,73%	1500			
Копейка 2	16,50	15.02.2012	-	2	-	0,01	100,20	-	-	-	-0,62%	4000			
Копейка 3	9,80	15.02.2012	-	2	-	0,01	100,06	-	-	-	-0,03%	4000			
Копейка БО-1	9,50	23.07.2013	24.07.2012	71	9,33	0,44	100,20	181	-	+0,20%	+0,20%	3000			
Копейка БО-2	9,00	01.10.2013	-	50	9,41	1,52	99,85	190	-0,05%	+0,10%	+0,98%	3000			
Кубанская нива 1	15,50	20.02.2014	-	10	13,55	1,70	104,10	598	-	-1,42%	-0,86%	600			
Магнит БО-1	8,25	09.09.2013	-	28	8,81	1,46	99,45	137	-	-	-0,57%	1000			
Магнит БО-2	8,25	09.09.2013	-	28	8,95	1,46	99,26	203	-	-	-0,64%	1000			
Магнит БО-3	8,25	09.09.2013	-	28	8,81	1,46	99,45	137	-	-	-0,42%	1500			
Магнит БО-4	8,25	09.09.2013	-	28	8,92	1,46	99,30	137	-0,48%	-0,15%	-0,25%	2000			
Магнит БО-5	8,00	28.02.2014	-	18	8,55	1,86	99,30	285	-	-0,20%	+0,30%	5000			
Магнит БО-6	7,75	22.04.2014	-	71	8,96	2,01	98,00	250	-	-0,27%	+1,31%	5000			
Магнит Финанс 2	8,20	23.03.2012	-	39	8,23	0,08	100,00	2194	-0,02%	-	-0,08%	5000			
Микояновский 2	11,30	07.02.2013	-	178	10,44	0,96	101,02	512	-	-	-	2000			
Мираторг Финанс 1	6,00	02.08.2012	-	171	11,74	0,45	97,59	225	-	-	-1,01%	2500			
Мираторг Финанс БО-1	8,75	29.07.2014	-	169	9,06	2,26	99,75	192	-	-0,16%	+0,60%	3000			
Разгуляй БО-16	12,00	07.05.2014	07.11.2012	86	12,30	0,71	100,00	496	-	-	+0,01%	3000			
Разгуляй Финанс 3	17,00	16.03.2012	-	32	9,16	0,07	100,66	1282	-0,09%	+0,66%	+1,63%	3000			
Разгуляй Финанс 4	0,00	22.05.2013	-	100	13,64	1,27	85,00	2012	-	-	-	3000			
Русское море 1	12,00	14.06.2012	-	31	12,52	0,33	100,00	445	-	-0,44%	+0,44%	2000			
Сибирская Аграрная Группа	0,00	12.09.2012	-	30	-	0,58	103,00	-	-	-	-	1000			
Синергия 3	8,00	18.08.2014	-	7	8,16	2,24	100,00	116	-	-	-	2500			
Синергия БО-1	9,75	03.10.2013	04.10.2012	52	9,61	0,62	100,20	123	-0,10%	-0,30%	+0,10%	3000			
Х-5 1	7,95	01.07.2014	-	141	8,59	2,19	99,00	278	-	-	-1,01%	9000			B+/*
Х-5 4	7,75	02.06.2016	05.06.2014	115	9,29	2,13	97,25	257	-	+0,15%	-2,81%	8000			B+/*
Черкизово БО-3	8,25	08.11.2013	-	88	11,00	1,62	96,17	522	-	-1,21%	-1,38%	3000	B2		

Итоги торгов облигациями транспортного сектора

Выпуск	Купон	Погашение	Оферта	Дн. до след. куп.	Доходность	Дюрация	Цена посл. сделки	Z-спрэд	Изм. цены	Изм. цены за		Объем выпуска, млн руб.	Moody's	Fitch	S&P
										5 дн.	месяц				
Авиакомпания Сибирь 1	18,00	17.07.2012	-	155	10,08	0,41	103,29	327	-0,01%	-0,01%	+0,28%	2 300			
Аэрофлот БО-1	7,75	08.04.2013	-	56	7,65	1,10	100,25	91	+0,15%	-0,05%	+1,25%	6 000		BB+	
Аэрофлот БО-2	7,75	08.04.2013	-	56	7,74	1,10	100,15	95	-	+0,15%	+0,15%	6 000		BB+	
МострасавтоФинанс 1	11,80	18.12.2012	-	127	25,53	0,82	91,00	1727	-	-	-	7 500			NR
Новая перевозочная компания 1	9,25	10.07.2015	-	60	11,21	1,73	97,50	794	-	-1,52%	-1,53%	3 000			
Почта России 1	8,25	22.03.2016	25.03.2014	43	8,83	1,92	99,25	191	-	-	-	7 000			
РЖД7	7,55	07.11.2012	-	86	7,23	0,72	100,30	405	-	-	-0,15%	5 000	Baa1	BBB	
РЖД9	6,90	13.11.2013	-	93	7,50	1,65	99,24	101	+0,12%	+0,45%	+0,60%	15 000	Baa1	BBB	BBB
РЖД10	15,00	06.03.2014	-	24	7,59	1,76	114,16	172	-0,12%	-0,04%	+0,10%	15 000	Baa1	BBB	BBB
РЖД11	7,80	18.11.2015	-	100	8,30	3,28	98,90	137	-	+0,56%	+1,37%	15 000	Baa1	BBB	BBB
РЖД12	0,10	16.05.2019	-	101	9,08	0,26	97,65	331	-0,92%	+0,10%	+0,41%	15 000	Baa1	BBB	BBB
РЖД13	0,10	06.03.2014	08.03.2012	23	15,32	0,06	99,05		-	-	+0,71%	15 000	Baa1	BBB	BBB
РЖД14	9,98	07.04.2015	10.04.2012	57	5,96	0,16	100,59		+0,11%	+0,07%	-0,18%	15 000	Baa1	BBB	BBB
РЖД15	10,38	20.06.2016	24.12.2012	133	4,60	0,36	102,05		-0,10%	-0,05%	-0,10%	15 000	Baa1	BBB	BBB
РЖД16	7,90	05.06.2017	08.06.2016	119	8,46	3,68	98,55	157	-0,25%	+0,15%	+1,73%	15 000	Baa1	BBB	BBB
РЖД17	10,62	16.07.2018	22.07.2013	161	1,41	0,43	104,00		+0,04%	+0,04%	-0,19%	15 000	Baa1	BBB	BBB
РЖД18	10,82	15.07.2019	21.07.2014	161	-	0,43	105,65		-	-0,02%	-0,18%	15 000	Baa1	BBB	BBB
РЖД19	8,15	08.07.2024	16.07.2018	161	8,32	5,11	100,00	101	-	+2,04%	+2,00%	10 000	Baa1	BBB	BBB
РЖД23	9,00	16.01.2025	29.01.2015	171	8,25	2,65	102,35	221	-	+0,05%	+0,68%	15 000	Baa1	BBB	BBB
РЖД БО-1	9,40	05.12.2012	-	114	7,18	0,79	101,80	465	-0,05%	-	-0,20%	15 000	Baa1	BBB	BBB
Трансаэро 1	11,85	23.10.2013	25.04.2012	72	10,35	0,18	100,30	426	+0,23%	-0,07%	+0,25%	3 000			
Трансконтейнер 1	9,50	26.02.2013	-	15	7,70	0,97	101,90	387	-	-	-	3 000	Ba3	BB+ *	
Трансконтейнер 2	8,80	04.06.2015	-	115	8,96	2,30	100,05	284	-0,42%	-0,30%	+0,25%	3 000	Ba3	BB+ *	
ЮтэйрФинанс БО-1	12,50	26.03.2013	-	43	9,44	1,04	103,53	360	-	-	-0,26%	1 500			
ЮтэйрФинанс БО-2	12,50	26.03.2013	-	43	9,07	1,04	103,90	342	-	+0,36%	-1,54%	1 500			
ЮтэйрФинанс БО-3	9,45	19.12.2013	-	38	7,92	1,70	103,00	101	-	-	-10,68%	1 500			
ЮтэйрФинанс БО-4	9,00	26.03.2014	-	44	10,82	1,92	97,35	559	+0,61%	+2,58%	+5,64%	1 500			
ЮтэйрФинанс БО-5	9,00	26.03.2014	-	44	11,92	1,93	95,50	375	-	-1,04%	-0,52%	1 500			

Итоги торгов облигациями электроэнергетического сектора

Выпуск	Купон	Погашение	Оферта	Дн. до след. куп.	Доходность	Дюрация	Цена посл. сделки	Z-спрэд	Изм. цены	Изм. цены за 5 дн.	Изм. цены за месяц	Объем выпуска, млн руб.	Moody's	Fitch	S&P
Атомэнергопром 6	7,50	15.08.2014	-	184	7,92	2,29	99,00	184	-	-	-	10 000			BBB
ДГК1	7,75	08.03.2013	-	25	7,77	1,01	100,12	91	-	-	-	5 000			
ЕЭСК2	8,74	05.04.2012	-	52	8,79	0,13	100,00	249	-	-	-	1 000			
Иркутскэнерго 1	15,50	28.11.2013	-	108	11,90	1,59	106,15	516	-	-	-	5 000			NR
Иркутскэнерго БО-1	7,60	08.04.2014	-	57	8,81	1,97	98,02	185	-	-	+0,02%	3 000			NR
Квадра1	8,00	31.05.2012	-	108	11,77	0,27	99,00	459	-	-	-	5 000			
Кузбассэнерго Финанс 1	8,05	14.06.2021	23.06.2014	133	8,16	2,17	100,10	241	-	-	-	10 000			
Кузбассэнерго Финанс 2	8,70	15.04.2021	21.04.2016	73	10,13	3,48	96,00	342	-1,04%	+3,23%	-	5 000			
Ленэнерго 3	8,02	18.04.2012	-	65	6,84	0,17	100,21	100	+0,06%	+0,06%	+0,21%	3 000	Ba2		
Мосэнерго 2	7,65	18.02.2016	23.02.2012	10	5,79	0,03	100,05	173	+0,03%	+0,01%	-0,05%	5 000			BB
Мосэнерго 3	10,25	28.11.2014	30.11.2012	109	7,27	0,77	102,35	182	-	-0,10%	+0,05%	5 000			BB
МОЭК	6,35	25.07.2013	-	73	6,50	1,39	100,00	-	-	-	-	6 000		BB+	BB
МРСК Урала 1	8,60	22.05.2012	-	99	8,70	0,26	100,00	169	-	-	-	1 000			
МРСК Юга 2	8,10	26.08.2014	-	15	12,19	2,25	92,01	426	-	-	-4,34%	6 000			
ОГК 5 БО-15	7,50	18.06.2013	19.06.2012	127	7,14	0,30	100,15	761	-	-	+0,10%	4 000	Ba3		
ОГК 5 БО-18	7,10	25.06.2014	-	135	8,20	2,19	98,00	190	-	-	+1,02%	5 000	Ba3		
ОГК 22	7,25	19.04.2012	-	66	10,21		99,51	228	-	-	-	5 000			
Русгидро 1	8,00	12.04.2021	18.04.2016	70	8,54	3,53	98,70	184	-	+0,71%	+1,11%	10 000	Ba1	BB+	BB+
Русгидро 2	8,00	12.04.2021	18.04.2016	70	8,50	3,54	98,85	173	+1,87%	+0,87%	+0,86%	5 000	Ba1	BB+	BB+
ТГК 11	8,50	11.03.2014	13.03.2012	29	7,73	0,07	100,06	185	-	-0,09%	-0,22%	4 000			
ТГК 12	6,70	01.07.2014	02.07.2013	141	9,25	1,33	97,00	395	-1,03%	+4,30%	-0,53%	5 000			
ТГК 2 БО-1	9,00	17.09.2013	-	36	10,58	1,47	98,10	533	-	+1,13%	+0,10%	5 000		CCC	
ТГК 5 1	8,75	06.10.2017	11.10.2013	60	9,10	1,54	99,75	238	-	+0,25%	+0,45%	5 000			
ТГК 6 1	8,30	24.08.2017	29.08.2013	17	8,98	1,43	99,30	220	-	-	-0,30%	5 000			
ТГК 9 1	8,10	07.08.2017	12.08.2013	182	9,33	1,44	98,60	247	-	-	-0,38%	7 000			
Тюменьэнерго 2	8,70	29.03.2012	-	45	7,05	0,10	100,20	1009	-0,05%	-0,05%	-0,12%	2 700			
Фортум 2	0,00	06.02.2013	-	177	1,03	0,98	99,00	-	-	-	-	5 000			
ФСК 6	7,15	15.09.2020	24.09.2013	43	7,58	1,51	99,55	209	-	+0,10%	+0,35%	10 000	Baa2		BBB
ФСК 7	7,50	16.10.2020	23.10.2015	74	8,16	3,22	98,40	145	-	+1,29%	+2,58%	5 000	Baa2		BBB
ФСК 8	7,15	15.09.2020	24.09.2013	43	7,60	1,51	99,53	220	+0,27%	+0,08%	+0,33%	10 000	Baa2		BBB
ФСК 9	7,99	16.10.2020	20.10.2017	74	8,57	4,55	98,20	155	+0,46%	+1,03%	+2,24%	5 000	Baa2		BBB
ФСК 10	7,75	15.09.2020	22.09.2015	43	8,47	3,11	98,30	177	-	+0,51%	+1,13%	10 000	Baa2		BBB
ФСК 11	7,99	16.10.2020	20.10.2017	74	8,57	4,56	98,20	143	+0,20%	+1,24%	+2,24%	10 000	Baa2		BBB
ФСК 13	8,50	22.06.2021	-	141	8,92	6,54	98,51	170	+0,01%	-0,49%	+1,79%	10 000	Baa2		BBB
ФСК 15	8,75	12.10.2023	23.10.2014	73	8,32	2,41	101,40	138	-0,20%	+0,05%	+0,79%	10 000	Baa2		BBB
ФСК 18	8,50	27.11.2023	09.06.2014	119	8,24	2,13	100,85	131	-0,17%	-	+0,55%	15 000	Baa2		BBB
ФСК 19	7,95	06.07.2023	12.07.2018	157	8,72	5,10	97,15	162	-	+0,05%	+0,05%	20 000	Baa2		BBB
Якутскэнерго 2	10,30	09.03.2012	-	25	6,54	0,07	100,25	160	-	-	-0,25%	1 200		BB *+	
Якутскэнерго БО-1	8,25	03.09.2013	-	22	8,42	1,44	100,00	257	-	-0,05%	-	3 000		BB *+	

Итоги торгов облигациями муниципального сектора

Выпуск	Купон	Погашение	Оферта	Дн. до след. куп.	Доходность	Дюрация	Цена посл. сделки	Z-спрад	Изм. цены	Изм. цены за 5 дн.	Изм. цены за месяц	Объем выпуска, млн руб.	Moody's	Fitch	S&P
Белгородская обл 3	7,98	14.05.2013	-	91	8,02	1,19	100,11	249	-	+0,26%	+0,21%	1 500	Ba1		
Волгоград 4	17,50	07.11.2012	-	85	7,68	0,70	107,10	71	-	-0,23%	-1,31%	1 100	Ba3		
Волгоград 5	9,50	17.12.2015	-	38	6,47	2,53	108,00	-	-	-	-0,69%	1 000	Ba3		
Волгоградская обл 1	7,55	15.05.2012	-	92	8,89	0,24	99,70	189	-1,00%	-0,40%	+1,00%	1 000	BB-		NR
Волгоградская обл 2	9,33	12.06.2012	-	120	8,17	0,31	100,40	120	-	-	-0,50%	1 000	BB-		NR
Волгоградская обл 4	8,25	04.06.2014	-	114	8,34	1,34	99,42	155	-	-	+2,43%	2 000	BB-		
Волгоградская обл 5	8,00	04.05.2016	-	209	8,43	2,78	97,89	151	-	+0,07%	-1,11%	3 000	BB-		
Вологодская обл 2	10,65	14.12.2016	-	37	9,90	3,81	104,20	272	-	+1,17%	+3,21%	2 510			
Воронежская обл 1	9,00	25.06.2012	-	133	8,82	0,34	100,11	402	-	-0,65%	-0,84%	1 000	BB		
Иркутская обл 6	9,15	22.11.2012	-	61	8,25	0,47	100,50	179	+0,45%	-0,30%	-0,55%	3 800			
Казань 7	8,75	17.12.2014	-	37	9,04	1,60	100,00	367	-	-	-	2 000	B+		
Казань 8	8,00	21.12.2016	-	44				106	-	-	-	2 000	B+		
Калужская обл 3	8,85	29.11.2012	-	17	7,48	0,76	101,20	325	-	-	-2,77%	1 000	BB		
Калужская обл 4	10,01	26.06.2013	-	44	9,01	0,83	101,00	320	+0,31%	-0,82%	+3,96%	1 500	BB		
Калужская обл 5	8,20	19.05.2016	-	10	8,19	3,22	100,75	151	-	-	-1,17%	2 500	BB		
Карелия 11	9,70	10.05.2012	-	87	6,72	0,21	100,70	566	-	-	+0,40%	800	BB-		
Карелия 13	9,71	18.06.2015	-	38	9,57	1,49	100,50	280	-10,80%	-1,23%	-1,59%	1 036	BB-		
Карелия 14	9,99	30.11.2016	-	109	9,06	2,23	102,25	234	-0,23%	-	+1,22%	1 000	BB-		
Коми 7	8,00	22.11.2013	-	100	8,06	1,22	100,10	422	-	-	+0,60%	1 000	Ba2	BB+	
Коми 8	7,00	03.12.2015	-	20	8,27	2,80	95,00	160	-	-	+0,17%	1 000	Ba2	BB+	
Коми 9	7,75	18.10.2014	-	65	8,30	1,98	98,00	280	-	-	-	2 100	Ba2	BB+	
Коми 10	9,50	15.12.2016	-	120	9,32	2,90	100,60	226	-	-0,40%	+0,10%	1 155	Ba2	BB+	
Костромская обл 5	9,00	20.12.2012	-	38	8,00	0,82	101,00	129	-	-	+0,40%	3 000	B+		
Костромская обл 6	9,50	17.11.2016	-	10	9,93	2,41	99,80	280	+0,09%	+0,20%	+1,00%	4 000	B+		
Краснодар 1	8,50	03.07.2013	-	142	8,08	1,28	100,70	189	-	-	+0,70%	1 100	Ba2		
Краснодар 2	9,00	05.11.2015	-	87	9,01	1,82	100,30	222	+0,30%	+0,30%	-1,10%	1 100	Ba2		
Краснодарская обл 2	6,00	14.12.2012	-	123	7,50	0,82	98,90	55	-	-	+1,28%	1 500	BB		NR
Краснодарская обл 3	8,30	27.09.2014	-	43	8,23	1,92	100,10	149	-	+0,90%	+0,45%	4 000	BB		
Красноярский Край 4	10,64	08.11.2012	-	87	7,09	0,72	102,54	325	+0,23%	+0,14%	-0,06%	10 200	Ba2	BB+	BB+
Красноярский Край 5	9,50	29.11.2016	-	113	8,52	2,13	101,85	194	-0,18%	-	+0,64%	9 000	Ba2	BB+	
Ленинградская обл 2	12,00	05.12.2014	-	116	8,15	2,43	109,48	295	-	-	-0,02%	1 300	BB		BB+
Липецкая обл 6	8,98	05.06.2013	-	114	7,46	0,79	101,25	313	-	+0,35%	-1,63%	1 500	NR		
Москва 39	8,00	21.07.2014	-	159	7,31	2,26	100,02	151	+1,17%	+1,19%	+10,38%	10 000	BBB		BBB
Москва 44	8,00	24.06.2015	-	132	8,03	3,01	97,80	190	-	-0,81%	-2,23%	20 000	BBB		BBB
Москва 45	8,00	27.06.2012	-	135	6,68	0,37	100,50	-	-0,11%	-	-0,20%	15 000	BBB		BBB
Москва 48	8,00	11.06.2022	-	119	8,19	7,26	90,50	72	-0,62%	+0,28%	-0,33%	30 000	BBB		BBB
Москва 49	8,00	14.06.2017	-	122	7,92	4,46	97,00	76	+0,06%	+0,57%	+0,36%	22 885	BBB		BBB
Москва 53	8,00	01.09.2013	-	17	6,87	1,44	100,40	50	-0,10%	+0,40%	-0,05%	11 166	BBB		BBB
Москва 54	8,00	05.09.2012	-	21	6,48	0,54	100,39	443	+0,14%	+0,10%	-0,01%	15 000	BBB		BBB
Москва 56	8,00	22.09.2016	-	38	7,69	3,88	97,99	75	-	+1,54%	+1,32%	20 000	BBB		BBB
Москва 61	15,00	03.06.2013	-	19	6,53	1,18	110,70	384	+0,32%	+0,27%	-0,45%	11 937	BBB		BBB
Москва 62	14,00	08.06.2014	-	24	7,26	2,01	112,00	48	-0,09%	-	+0,18%	31 991	BBB		BBB
Москва 63	15,00	10.12.2013	-	26	6,71	1,61	114,42	-	-	-0,50%	-0,94%	15 000	BBB		BBB
Москва 64	13,00	16.11.2015	-	93	7,82	3,07	115,50	112	+0,43%	-0,43%	-0,87%	40 000	BBB		BBB

Итоги торгов облигациями муниципального сектора (продолжение)

Московская обл 7	8,00	16.04.2014	-	65	8,96	1,99	98,50	211	-0,51%	-1,01%	-	16 000			NR
Московская обл 8	9,00	11.06.2013	-	120	7,75	0,70	100,92	105	-0,08%	-0,28%	+0,27%	19 000			NR
Московская обл 9	17,90	15.03.2012	-	31	6,42	0,08	100,95	75	-0,10%	+0,05%	-1,44%	33 000			NR
Нижегородская обл 4	8,50	17.11.2012	-	97	7,45	0,74	100,30	273	-0,10%	-0,10%	+0,10%	2 700	Ba2	B+	
Нижегородская обл 5	12,75	02.12.2012	-	102	7,36	0,77	104,20	52	-0,19%	-0,19%	-0,95%	3 000	Ba2	B+	
Нижегородская обл 6	8,50	07.10.2015	-	52	8,78	2,35	99,25	186	-	-0,45%	-0,11%	5 000	Ba2	B+	
Нижегородская обл 7	9,95	16.11.2016	-	94	9,41	2,80	101,73	242	-0,17%	-0,36%	+0,54%	8 000	Ba2	B+	
Рязанская обл 1	8,55	27.11.2014	-	108	8,34	1,76	100,30	182	-	-0,20%	-0,05%	2 100		B+	
Самарская обл 4	6,98	20.06.2012	-	37	8,39	0,35	99,60	115	-	-0,40%	-0,44%	5 000	Ba1		BB+
Самарская обл 5	9,30	19.12.2013	-	38	7,91	0,50	100,80	104	-0,15%	-0,10%	-0,10%	8 300	Ba1		BB+
Самарская обл 6	15,00	10.05.2013	-	88	7,37	1,15	109,20	431	-	-	-1,28%	2 425	Ba1		BB+
Самарская обл 7	7,49	30.11.2016	-	23	8,68	2,67	97,60	194	-0,01%	+0,43%	+0,83%	12 200	Ba1		
Санкт-Петербург 25038	7,76	19.11.2015	-	101	7,26	3,28	102,03	99	-	+0,03%	+0,03%	3 000	Baa1	BBB	
Свердловская обл 1	9,27	11.12.2016	-	29	8,65	2,36	101,85	185	+0,05%	+0,05%	+0,93%	3 000			
Тверская обл 5	15,00	26.12.2013	-	38	8,31	1,64	112,00	444	-	-	-0,38%	4 000			B+
Тверская обл 6	12,50	12.06.2014	-	31	8,50	1,39	106,00	436	-	-1,20%	-1,15%	3 000			B+
Тверская обл 7	8,50	15.12.2015	-	36	9,72	3,01	97,40	254	-	-0,30%	-0,21%	3 000			
Томск 3	10,63	23.06.2014	-	42	9,14	1,36	101,72	246	-	-	-0,03%	800			
Томская обл 34	7,00	17.12.2012	-	125	6,69	0,83	100,33	153	-	-	-	1 400			BB
Томская обл 37	12,00	27.11.2013	-	14	8,39	1,19	104,20	217	-	-	-0,77%	2 500			BB
Удмуртия 2	8,40	15.07.2012	-	153	7,60	0,40	100,37	344	-	-0,03%	-0,23%	1 500			BB+
Удмуртия 3	10,90	14.07.2013	-	153	7,81	1,34	104,25	524	-	-	+0,32%	1 000			BB+
Удмуртия 4	8,60	25.11.2015	-	102	8,51	2,66	100,58	254	-	-0,32%	-0,32%	2 000			BB+
Удмуртия 5	10,15	24.11.2016	-	108	9,08	3,04	103,75	211	-	+0,24%	+1,54%	2 000			BB+
Уфа 6	9,00	24.12.2013	-	134	8,70	1,74	100,80	260	-	-	-	750			BB-
Хакасия 1	8,20	25.08.2013	-	9	7,36	1,01	101,05	218	-	-	-	1 200			BB-
ХМАО 7	10,40	20.12.2012	-	129	7,12	0,83	102,75	40	-	-0,10%	-0,44%	2 000	Baa3		BBB-
ХМАО 8	10,80	19.12.2013	-	129	7,98	1,71	105,00	109	-	-0,21%	-0,94%	2 000	Baa3		BBB-
Чувашия 6	7,24	17.04.2012	-	64	7,11	0,17	100,05	82	+0,05%	+0,05%	-0,05%	1 000	Ba2		
Чувашия 7	8,91	04.06.2013	-	22	8,20	1,06	101,00	296	-	-0,26%	+6,93%	1 000	Ba2		
Чувашия 8	7,75	15.06.2014	-	30	8,31	2,13	99,00	155	-	-	-1,01%	1 000	Ba2		
Якутия 1	7,95	11.04.2013	-	59	8,20	0,57	99,99	1031	-	-0,21%	+0,49%	2 500		BB+	BB
Якутия 2	7,80	17.04.2014	-	66	8,04	1,76	99,99	213	-	+0,09%	-	2 500		BB+	BB
Якутия 3	7,95	20.05.2016	-	4	9,16	2,95	97,90		-	-	-4,70%	2 500		BB+	BB
Якутия 4	9,75	19.09.2013	-	38	8,10	0,91	101,69	408	-	-	+0,97%	2 000		BB+	BB
ЯрОбл 9	8,25	16.05.2013	-	3	7,51	0,94	100,72	65	-	-	-0,28%	3 000			BB
ЯрОбл 10	8,00	15.04.2014	-	64	8,56	1,78	98,89	174	-	+0,39%	-0,49%	3 000			BB

Итоги торгов облигациями сектора машиностроения

Выпуск	Купон	Погашение	Оферта	Дн. до след. куп.	Доходность	Дюрация	Цена посл. сделки	Z-спрэд	Изм. цены	Изм. цены за 5 дн.	Изм. цены за месяц	Объем выпуска, млн руб.	Moody's	Fitch	S&P
Автоваз 4	0,10	20.05.2014	-	99	4,77	2,26	90,01	-	-	-	-	5 000		B-	
Иркут БО-1	9,25	10.09.2013	-	29	8,52	1,45	101,30	381	-	-	-0,79%	5 000	Ba2		
Камаз БО-1	9,00	16.12.2013	17.12.2012	126	8,01	0,82	100,90	201	-	+0,90%	+0,84%	2 000			
Камаз БО-2	8,60	04.02.2014	-	176	9,91	1,86	98,10	354	-	-0,15%	+0,10%	3 000			
ОАК1	8,00	17.03.2020	-	29	8,16	5,91	100,00	70	-	-	-	46 280			
ОМЗ 6	8,25	31.05.2013	-	109	8,40	1,24	100,00	403	-	-	-	1 600			
ПромтракторФинанс 3	11,25	24.07.2013	-	163	15,80	1,36	95,00		+0,11%	-	+4,21%	5 000			
Ремпутьмаш 1	8,50	20.10.2016	-	73	8,67	3,87	100,00	160	-	-	-	2 300			
Сатурн 3	8,00	06.06.2014	-	114	2,52	0,81	98,00	9981	-	-	-	3 500			
Соллерс 2	12,50	17.07.2013	-	156	10,99	1,34	102,30	397	+0,10%	+0,29%	+0,73%	3 000			
Соллерс БО-2	13,00	01.05.2013	02.05.2012	79	9,27	0,20	100,79	253	-	+0,08%	-0,31%	2 000			
Сухой 1	7,00	26.03.2017	20.09.2012	38	7,10	4,81	100,00	-	-	-	+5,00%	5 000		BB	
Сухой БО-1	8,25	20.12.2013	-	130	4,27	1,75	99,40	-	-	-0,57%	-0,57%	3 000		BB	
Сухой БО-2	7,50	22.04.2014	24.04.2012	71	10,30	0,17	99,50	764	-	-0,45%	-0,60%	3 000		BB	
Сухой БО-3	8,25	22.04.2014	23.04.2013	71	8,54	1,13	99,85	158	-	-	-0,14%	3 000		BB	
ТВЗ БО-1	6,50	12.06.2013	-	121	6,80	1,28	99,75	-	-	-	-	2 000			
ТензорФинанс БО-1	12,00	16.10.2012	-	64	3,16	0,65	100,00	-	-	-	-	300			
Трансмашхолдинг БО-1	6,50	23.01.2014	-	164	6,60	1,85	100,01	-	-	-	-	3 000			
УМПО 3	10,00	14.06.2012	-	122	10,16	0,31	100,00	457	-0,92%	-0,91%	+0,99%	3 000			
Уралвагонзавод 1	9,25	07.12.2017	13.12.2012	122	9,30	0,81	100,10	240	-	+0,50%	+0,10%	3 000			
Уралвагонзавод 2	8,95	20.02.2018	27.08.2013	15	10,66	1,41	98,00	389	-	-0,05%	-2,04%	3 000			

Итоги торгов облигациями сектора строительства и девелопмента

Выпуск	Купон	Погашение	Оферта	Дн. до след. куп.	Доходность	Дюрация	Цена посл. сделки	Z-спрэд	Изм. цены	Изм. цены за 5 дн.	Изм. цены за месяц	Объем выпуска, млн руб.	Moody's	Fitch	S&P
АИЖК 10	8,05	15.11.2018	-	2	8,76	3,57	98,50	160	-	-	-0,41%	6 000	Baa1		BBB
АИЖК 11	8,20	15.09.2020	-	31	8,58	4,33	99,50	185	-	+1,12%	-0,50%	10 000	Baa1		BBB
АИЖК 16	8,25	15.09.2021	-	31	8,77	5,30	98,70	209	+0,35%	+0,41%	+2,73%	10 000	Baa1		BBB
АИЖК 17	9,05	15.04.2022	-	62	8,99	5,89	102,00	161	-	-	-0,85%	8 000	Baa1		BBB
АИЖК 18	8,00	15.07.2023	15.04.2016	62	8,62	3,55	98,75	187	+2,63%	+0,78%	+0,77%	7 000	Baa1		BBB
АИЖК 19	7,70	15.11.2024	15.05.2015	2	8,68	2,85	98,00	155	-	-	-0,26%	6 000	Baa1		BBB
АИЖК 20	8,60	15.12.2027	-	31	8,74	8,62	101,10	-	-	+1,10%	+1,09%	5 000	Baa1		BBB
АИЖК 5	7,35	15.10.2012	-	62	7,39	0,66	100,10	117	-	-0,07%	+0,10%	2 200	Baa1		BBB
АИЖК 6	7,40	15.07.2014	-	62	7,91	1,79	99,50	200	-	-	+0,15%	2 500	Baa1		BBB
АИЖК 7	7,68	15.07.2016	-	62	8,69	2,52	98,20	224	-0,33%	-0,43%	-0,48%	4 000	Baa1		BBB
АИЖК 8	7,63	15.06.2018	-	31	7,97	2,28	99,75	196	-	+1,79%	-0,05%	5 000	Baa1		BBB
АИЖК 9	7,49	15.02.2017	-	2	8,39	2,51	98,45	128	-	-	+0,24%	5 000	Baa1		BBB
Артур 2	14,00	22.03.2012	-	38	14,59	0,09	100,00	794	-	-	-	500			
Главная дорога 3	11,30	30.10.2028	-	280	15,27	0,77	97	-	-	-	-	8 000			
Группа ЛСР 2	9,80	01.08.2013	31.01.2013	171	10,69	0,94	99,44	438	+0,02%	-0,11%	+1,50%	5 000	B2	B	
Группа ЛСР БО-1	10,50	25.06.2013	26.06.2012	134	8,94	0,35	100,60	217	+0,15%	+0,25%	+0,45%	1 500	B2	B	
Группа ЛСР БО-2	10,00	10.09.2013	-	29	10,53	1,44	99,61	400	+0,70%	+0,78%	-0,76%	2 000	B2	B	
Группа ЛСР БО-3	9,50	20.03.2014	-	38	12,20	1,88	95,73	512	-0,33%	+0,66%	+1,68%	2 000	B2	B	
Группа ЛСР БО-5	8,47	24.07.2014	-	164	12,33	2,24	92,75	533	-0,27%	+1,26%	+1,89%	2 000	B2	B	
Желдорипотека 2	12,00	19.04.2012	-	66	12,12	0,15	100,00	969	-	-	-1,92%	2 500			
Желдорипотека 3	13,00	19.09.2012	-	37	13,36	0,57	100,00	642	-	-	-	2 000			
ЗСД 1	8,75	13.05.2031	31.05.2016	113	9,05	3,62	99,60	198	-	-	+0,77%	5 000	Baa3		
ЗСД 2	8,75	13.05.2031	31.05.2016	113	9,05	3,62	99,60	198	-	-	+1,51%	5 000	Baa3		
ЛенСпецСМУ 1	16,00	07.12.2012	-	28	9,44	0,54	103,75	256	-0,22%	-0,23%	-0,15%	2 000			B
ЛенСпецСМУ БО-2	14,50	23.05.2013	-	10	10,85	0,78	103,20	509	-	-0,29%	+1,12%	2 000			B
М-Индустрия 2	0,00	10.07.2013	-	149	120,08	1,41	33,00		+6,04%	+1,03%	+26,01%	1 500			
Российские автомобильные дороги 1	9,75	29.11.2016	-	295	9,53	3,99	100,75	247	-	+0,75%	+0,74%	3 000			
СЭК 3	11,15	26.09.2031	09.10.2020	67	10,77	0,18	100,00		-	-	-	5 000			
СЭК 4	11,15	26.09.2031	09.10.2020	67	10,77	0,18	100,00		-	-	-	5 000			
Система Галс 1	8,50	08.04.2014	-	57	14,52	1,94	90,00	726	-	-	-	3 000			
Система Галс 2	8,50	15.04.2014	-	64	14,47	1,96	90,00	721	-	-	-	2 000			
Стайфонд Недвижимость 1	0,00	18.12.2013	-	128	0,00	1,85	100,00	-	-	-	-	599			
Стройтрансгаз 2	8,49	13.07.2012	-	151	10,75	0,39	99,20	370	-0,17%	+0,32%	+1,76%	5 000			
Стройтрансгаз 3	8,50	11.04.2013	-	59	10,94	1,10	97,68	572	-	-	+0,71%	5 000			
СУ-155 Капитал 3	12,70	15.02.2012	-	2	79,40	0,00	99,73	6308	-	-	+0,33%	3 000			
Сетл Груп 1	11,70	15.05.2012	-	92	12,51	0,23	99,85	540	-	-	+0,10%	1 000			
Элис 1	12,00	05.04.2012	-	52	12,10	0,13	100,00	457	-	-	+5,00%	500			
Элис 2	14,00	20.09.2012	-	38	14,42	0,57	100,00	875	-	-	-	500			

Итоги торгов облигациями финансового сектора

Выпуск	Купон	Погашение	Оферта	Дн. до след. куп.	Доходность	Дюрация	Цена посл. сделки	Z-спред	Изм. цены	Изм. цены за 5 дн.	Изм. цены за месяц	Объем выпуска, млн руб.	Moody's	Fitch	S&P	
Абсолют Банк 5	8,00	27.07.2016	30.07.2014	170	10,11	2,27	96,00	323	-	-0,35%	+2,61%	1 800		BB+ *		
АкБарс 4	8,25	15.10.2013	17.04.2012	64	6,88	0,16	100,24	167	-	-	+0,24%	5 000	B1	BB		
Альфа Банк 1	8,25	02.02.2016	04.02.2014	176	8,83	1,86	99,29	95	+0,15%	+0,78%	+1,51%	5 000	Ba1	BB+	BB	
Балтинвестбанк 2	9,00	10.09.2015	15.03.2012	31	2,22	0,08	100,57	-	-	-	-	1 500	B3			
Банк Авангард 3	8,00	28.09.2013	11.05.2012	88	8,51	0,23	99,90	117	-	-	-0,10%	1 500	B2			
Банк Зенит 5	7,50	04.06.2013	07.06.2012	113	8,27	0,31	99,80	126	-0,03%	-0,04%	-0,08%	5 000	Ba3	B+		
Банк Зенит 6	8,00	01.07.2014	03.07.2012	141	8,32	0,37	99,93	123	-	+0,04%	-0,07%	3 000	Ba3	B+		
Банк Зенит БО-1	7,10	07.04.2013	07.04.2012	54	8,06	0,15	99,87	151	-0,05%	-0,05%	+0,06%	5 000	Ba3	B+		
Банк Зенит БО-2	7,75	22.09.2013	22.09.2012	38	8,34	0,59	99,74	163	-	+0,14%	+0,34%	5 000	Ba3	B+		
Банк Зенит БО-3	8,75	15.11.2014	15.11.2012	92	8,68	0,74	100,16	168	+0,06%	+0,01%	+0,16%	3 000	Ba3	B+		
Банк Зенит БО-6	7,25	26.05.2014	26.11.2012	103	8,74	0,77	99,01	172	-0,43%	+0,11%	+0,11%	5 000	Ba3	B+		
Банк Держава 1	10,25	13.08.2014	15.08.2012	2	10,51	0,48	100,00	321	-	-	+0,16%	300				
Банк Квдр БО-1	9,25	28.06.2014	28.12.2012	136	11,89	0,85	98,11	537	-	-	+0,02%	1 500	B2			
Банк Москвы 2	7,55	01.02.2013	-	172	8,14	0,95	99,60	225	-	+0,20%	+0,10%	10 000	Ba2			
Банк СПб БО-1	8,25	09.04.2013	-	57	10,07	0,63	99,00	290	-	-	-	5 000	Ba3			
Банк СПб БО-2	7,50	23.09.2013	26.03.2012	42	7,26	0,11	100,03	116	-0,02%	+0,03%	+0,13%	5 000	Ba3			
Банк СПб БО-4	8,50	12.12.2013	13.12.2012	122	9,05	0,81	99,70	204	-	-	-	3 000	Ba3			
Бинбанк 2	8,85	29.04.2013	-	75	10,49	0,21	99,70	979	-	-	-0,31%	1 000	B2		B-	
Бинбанк БО-1	9,85	20.12.2014	20.12.2012	128	10,06	0,83	100,00	-	-	-	-	3 000	B2			
БНП Париба	7,70	29.03.2014	-	43	8,42	1,94	98,93	148	-	-0,57%	-0,98%	2 000				
Внешпромбанк 1	0,00	14.11.2012	-	93	-	0,75	100,10	-	-	+1,62%	+0,67%	1 500	B2		B	
Внешпромбанк БО-1	11,75	30.11.2013	-	107	11,61	0,77	100,30	452	+0,05%	+0,10%	+0,30%	3 000	B2		B	
Восточный Экспресс Банк БО-1	7,50	07.03.2013	-	24	8,62	1,01	99,05	78	-	-	+0,05%	1 000	B1			
Восточный Экспресс Банк БО-2	10,50	25.09.2014	27.09.2012	45	10,64	0,60	100,05	359	-	+0,04%	+0,15%	2 000	B1			
Восточный Экспресс Банк БО-5	9,00	17.10.2013	19.04.2012	66	9,07	0,16	100,00	811	-	-0,05%	-	2 000	B1			
ВТБ 24 2	7,75	05.02.2013	-	176	7,73	0,96	100,15	106	+0,10%	-0,84%	-0,85%	10 000	Baa1			
ВТБ 24 3	5,60	29.05.2013	-	107	1,88	1,26	99,25	-	-	-	-	6 000	Baa1			
ВТБ 24 4	6,90	20.02.2014	23.08.2012	10	7,01	0,51	100,00	-	-	+0,40%	+0,35%	8 000	Baa1		NR	
ВТБ 24 5	8,65	10.12.2014	-	30	9,11	2,50	99,60	169	-	-	-0,60%	15 000	Baa1			
ВТБ 5	7,40	17.10.2013	-	66	8,43	1,58	98,80	110	-	-1,15%	+0,91%	15 000		BBB	BBB	
ВТБ 6	7,20	06.07.2016	11.07.2012	58	7,65	0,40	99,90	271	-0,01%	+0,03%	-0,15%	15 000		BBB		
ВТБ БО-1	7,60	15.03.2013	-	32	7,82	1,04	100,00	-	-	+0,09%	-0,10%	5 000		BBB	BBB	
ВТБ БО-2	7,60	15.03.2013	-	32	7,71	1,04	100,10	-	-	+0,35%	+0,10%	5 000		BBB	BBB	
ВТБ БО-5	7,60	15.03.2013	-	32	7,62	1,04	100,19	-	-0,01%	+0,28%	+0,24%	10 000		BBB	BBB	
ВТБ БО-6	8,50	19.12.2014	21.12.2012	39	7,86	0,82	100,70	126	-0,15%	-0,09%	-0,13%	10 000		BBB		
ВТБ БО-7	7,95	23.01.2015	25.01.2013	74	8,42	0,92	99,80	80	+0,07%	-0,01%	-	-			BBB	
ВТБ Лизинг 1	7,10	06.11.2014	10.05.2012	87	7,31	0,23	99,95	31	-	+0,05%	-0,05%	8 000			BBB	
ВТБ Лизинг 2	6,45	07.07.2015	08.01.2013	57	7,92	0,86	99,00	114	-	+0,10%	+0,12%	10 000			BBB	
ВТБ Лизинг 3	6,90	07.06.2016	10.09.2013	29	7,50	1,33	99,50	124	-	+1,69%	-0,50%	5 000			BBB	
ВТБ Лизинг 4	6,65	07.06.2016	12.03.2013	29	7,61	0,98	99,30	109	-	-0,30%	+0,84%	5 000			BBB	
ВТБ Лизинг 7	8,15	30.11.2016	04.06.2014	23	8,40	2,10	100,00	131	-	-	-	5 000			BBB	
ВТБ Лизинг 8	0,00	01.08.2017	-	85	-	2,98	100,15	-	+0,15%	+0,11%	+0,14%	5 000			BBB	
ВТБ Лизинг 9	7,00	02.08.2017	05.02.2014	86	8,08	1,70	98,66	146	-	-	-	5 000			BBB	
ВЭБ 6	7,90	13.10.2020	17.10.2017	71	9,11	4,55	95,56	172	-0,57%	-1,13%	+1,53%	10 000	Baa1	BBB		
ВЭБ 8	6,90	13.10.2020	22.10.2013	71	8,07	1,59	98,41	194	-	-0,90%	+0,57%	15 000	Baa1	BBB		
ВЭБ 9	7,90	18.03.2021	24.03.2016	45	8,88	3,47	97,30	200	+0,30%	+0,83%	+1,59%	15 000	Baa1	BBB		
ВЭБ 10	8,50	21.09.2021	27.09.2016	50	8,68	3,79	100,00	-	-	+0,01%	-	15 000	Baa1	BBB		
ВЭБ Лизинг 3	7,50	02.04.2021	11.04.2014	60	8,71	1,98	98,00	502	-	-	-1,79%	5 000		BBB		
ВЭБ Лизинг 4	8,60	02.04.2021	08.04.2016	60	9,15	3,48	98,79	189	-	+0,60%	+1,31%	5 000		BBB		
ВЭБ Лизинг 5	8,60	02.04.2021	08.04.2016	60	9,23	3,48	98,53	175	+0,03%	+0,43%	+2,06%	5 000		BBB		
ВЭБ Лизинг 8	8,80	19.10.2021	28.10.2014	78	8,91	2,42	100,17	-	-0,11%	+0,42%	+0,36%	5 000		BBB		
ВЭБ Лизинг 9	8,80	20.10.2021	29.10.2014	79	8,90	2,41	100,20	0	-0,03%	+0,02%	+0,40%	5 000		BBB		
Газпромбанк 4	6,85	15.11.2012	-	94	7,49	0,74	99,62	45	+0,12%	-0,34%	-0,34%	20 000	Baa3		BB+	
Газпромбанк 5	6,85	22.11.2012	-	101	7,46	0,76	99,63	45	+0,13%	-0,33%	-0,33%	20 000	Baa3		BB+	
Газпромбанк БО-1	7,75	08.12.2013	-	116	8,42	1,71	99,15	106	-	+0,15%	+0,40%	10 000	Baa3		BB+	
Газпромбанк БО-2	6,75	18.07.2014	18.07.2013	156	8,07	1,38	98,45	119	-0,06%	+0,19%	+0,09%	10 000	Baa3		BB+	
Газпромбанк БО-3	8,50	01.02.2015	01.02.2014	170	8,33	1,85	100,60	133	+0,45%	+0,47%	-	10 000	Baa3		BB+	
Газпромбанк БО-4	8,50	20.12.2014	20.12.2012	128	7,90	0,83	100,59	93	-0,01%	+0,04%	-0,06%	10 000	Baa3		BB+	
Газпромкапитал 3	7,50	06.11.2014	15.11.2012	87	7,00	0,74	100,30	-	+0,02%	+0,05%	-	15 000				
Глобэкс БО-1	8,30	16.02.2013	-	3	8,88	0,95	99,63	198	-	+0,64%	+0,98%	5 000		BB	BB	
Глобэкс БО-2	9,90	22.07.2013	-	160	9,55	1,37	100,74	303	-0,46%	-0,19%	+0,73%	5 000		BB	BB	
Глобэкс БО-3	8,10	08.12.2013	08.06.2012	116	8,20	0,32	100,00	52	+0,03%	-	+0,40%	3 000		BB	BB	
Глобэкс БО-4	6,95	01.08.2014	01.08.2012	170	8,92	0,45	99,20	149	-	-	+0,20%	3 000		BB	BB	
Глобэкс БО-5	8,10	08.12.2013	08.06.2012	116	8,10	0,32	100,03	52	-0,07%	-0,07%	+0,13%	2 000		BB	BB	
Глобэкс БО-6	6,95	01.08.2014	01.08.2012	170	9,25	0,45	99,06	155	-	+0,03%	+0,06%	2 000		BB	BB	

Итоги торгов облигациями финансового сектора (продолжение)

Дельта Кредит 6	7,20	15.06.2016	18.06.2014	128	9,28	2,17	96,10	229	-0,10%	+0,42%	-0,62%	5 000	Baa2		
Дельта Кредит 8	8,33	02.11.2016	05.11.2014	86	5,11	3,98	100,00	-	-	-	-	5 000	Baa2		
Запискомбанк БО-1	9,75	20.06.2014	21.12.2012	130	9,96	0,83	100,00	342	-	-	-	2 000			
Инвесторг 4	9,00	08.10.2012	-	55	0,00	0,65	100,00	-	-	-	-	1 500			
Инвесторг БО-1	9,60	25.11.2013	25.05.2012	102	8,77	0,28	100,25	139	+0,15%	+0,25%	+0,25%	2 000			
Крайинвестбанк БО-1	9,25	19.04.2014	19.10.2012	66	10,64	0,66	99,25	346	-	-	+0,76%	1 500	B+	B+	
Кредит Европа Банк 6	8,30	18.02.2014	21.08.2012	8	8,36	0,50	100,05	177	-	-0,25%	+0,06%	4 000			
Кредит Европа Банк БО-1	8,10	27.04.2014	-	74	9,86	2,01	97,00	556	-	-	-1,03%	5 000			
Локо Банк 5	8,10	23.07.2015	26.07.2012	164	8,73	0,42	99,80	824	-	-	+0,50%	2 500			
Локо Банк БО-1	9,80	06.02.2014	-	178	10,01	1,85	100,05	304	-	+0,03%	-0,04%	2 500			
Медведь Финанс БО-1	12,50	16.08.2013	17.08.2012	4	10,11	0,49	101,35	278	-	-0,10%	-0,64%	1 000			
МБРР 2	7,00	28.03.2013	-	45	8,48	1,08	98,70	149	-	+0,20%	+0,41%	3 000			
МБРР 3	8,25	23.04.2013	-	71	8,46	1,14	100,05	154	-	-	-	3 000			
МБРР 4	6,00	27.02.2014	01.03.2012	17	11,71	0,04	99,75	204	-	-	+0,07%	5 000			
МБРР 5	9,50	12.06.2014	13.12.2012	122	9,03	0,81	100,50	259	-	-	+0,41%	5 000			
МДМ 7	11,75	19.07.2012	-	157	8,14	0,41	101,55	146	-0,15%	-0,29%	-0,73%	5 000	Ba2	BB	
МДМ 8	9,00	09.04.2015	09.07.2013	59	9,02	1,31	100,22	189	-0,06%	+0,37%	+0,73%	6 203	Ba2	BB	
МДМ БО-1	12,75	29.11.2012	-	108	8,37	0,77	103,40	318	-	-0,24%	-0,34%	5 000	Ba2	BB	BB-
МДМ БО-2	8,15	21.03.2014	-	39	8,31	1,92	100,00	-	-	-	-	5 000	Ba2	BB	
МДМ БО-4	9,50	16.12.2014	16.12.2012	124	8,78	0,82	100,70	147	-0,06%	+0,08%	+0,25%	5 000	Ba2	BB	
Меткомбанк 1	9,40	26.11.2013	-	106	9,61	1,65	99,99	390	-	-	-	900	B3		
МКБ 5	7,40	25.04.2012	-	72	7,99	0,18	99,90	242	-	+0,08%	-0,10%	2 000	B1	B+	
МКБ 6	9,40	07.08.2012	-	176	8,94	0,46	100,30	131	-	-0,79%	+0,15%	2 000	B1	B+	
МКБ 7	9,76	14.07.2015	17.07.2012	155	9,45	0,40	100,20	521	-0,30%	-0,35%	+0,08%	2 000	B1	B+	
МКБ 8	9,00	08.04.2015	-	58	2,10	2,91	99,50	-	-	-	-1,03%	3 000	B1	B+	
МКБ БО-1	8,50	22.02.2014	22.02.2013	9	10,77	0,97	98,10	304	-	-0,25%	+0,10%	3 000	B1	B+	
МКБ БО-4	8,00	15.04.2014	15.10.2012	62	10,18	0,65	98,75	446	-0,06%	-0,27%	-0,23%	5 000	B1	B+	
МКБ БО-5	9,20	23.06.2014	-	131	11,53	2,14	95,89	459	-	+0,94%	+3,52%	5 000	B1	B+	
Мой Банк 3	10,00	07.08.2012	-	176	21,27	0,45	95,50	741	-	-	-4,66%	1 500	Caа1		
Мой Банк 5	10,00	16.04.2015	19.04.2012	66	2,72	0,17	101,30	16	-	-	-	1 603	Caа1		
Новикомбанк 1	9,00	25.11.2013	25.05.2012	102	11,04	0,28	99,50	98	-0,55%	-0,65%	-0,40%	2 000	B2		
Новикомбанк БО-1	8,50	07.07.2014	07.07.2013	145	10,31	1,34	98,00	342	-1,14%	-0,49%	-1,99%	3 000	B2		
Номос 11	7,40	02.07.2014	04.07.2012	142	8,11	0,38	99,78	-	+0,03%	-0,01%	-0,02%	5 000		BB	
Номос 12	8,50	28.08.2017	25.08.2013	10	8,68	1,41	100,00	174	+0,35%	+0,45%	+0,40%	5 000		BB	
Номос 9	6,25	14.06.2013	15.06.2012	123	7,92	0,32	99,49	58	+0,16%	+0,06%	+0,21%	5 000		BB	
Номос БО-1	7,00	24.02.2014	24.02.2012	11	6,32	0,03	100,02	212	-	+0,05%	+0,05%	5 000		BB	
Номос БО-2	8,00	18.10.2014	18.04.2013	64	8,11	1,12	100,04	172	+0,04%	-0,01%	+0,04%	5 000		BB	
ОТП 2	8,25	25.03.2014	-	43	10,45	1,92	96,37	433	-	+0,59%	+2,08%	2 500	Ba1		
ОТП БО-1	7,95	29.07.2014	-	169	10,83	2,27	94,48	400	+0,04%	+0,51%	+3,33%	5 000	Ba1		
ОТП БО-3	10,50	30.10.2014	01.11.2012	80	8,80	0,69	101,26	246	-	+0,06%	+0,75%	4 000	Ba1		
Перовбанк БО-1	8,10	24.04.2013	25.04.2012	72	8,16	0,19	100,00	155	-	-	-	1 500			
Перовбанк БО-2	8,50	10.04.2014	11.10.2012	59	9,65	1,96	99,40	171	-0,58%	-0,55%	+0,38%	1 500			
Петрокоммерц 5	12,75	21.12.2014	19.12.2012	127	8,22	0,82	103,75	1677	-0,04%	+0,05%	-0,48%	5 000		B+	
Петрокоммерц 6	7,75	22.08.2012	-	8	7,89	0,50	100,00	62	+0,10%	+0,16%	+0,05%	3 000		B+	
Петрокоммерц 7	7,00	22.08.2012	-	8	7,94	0,51	99,60	77	-	-	+0,80%	3 000		B+	
Промсвязьбанк 5	7,75	17.05.2012	-	94	7,82	0,24	100,00	67	-	-	-	4 500		NR	
Промсвязьбанк 6	8,25	17.06.2013	-	126	8,81	1,28	99,52	221	+0,14%	-0,63%	+0,02%	5 000			
Промсвязьбанк БО-3	8,60	04.02.2014	-	176	9,37	1,86	99,00	371	-	+0,01%	+1,62%	5 000			
Райффайзенбанк 4	8,75	03.12.2013	-	113	8,64	1,68	100,45	184	-	-	+1,19%	10 000	Baa3	BBB+	
Райффайзенбанк БО-7	7,50	27.11.2013	-	107	7,63	1,68	100,00	-	-	-	+0,25%	5 000	Baa3	BBB+	BBB
РенКапитал 2	10,50	04.04.2012	-	51	8,76	0,14	100,24	222	-0,03%	-0,06%	-0,14%	3 000	B		
РенКапитал 3	9,25	06.06.2012	-	114	8,59	0,31	100,23	214	+0,10%	+0,23%	+0,48%	4 000	B		
РенКапитал БО-3	9,90	05.08.2014	05.08.2013	174	11,97	1,41	97,70	583	-0,26%	+2,36%	+4,30%	3 000	B	B	
Росбанк 3	6,90	06.11.2013	-	83	8,73	1,63	97,38	163	-0,03%	+0,69%	-0,64%	5 000	Baa2	BBB+	BB+
Росбанк 5	7,40	07.11.2014	-	83	9,98	2,47	94,46	287	-	-	+0,29%	5 000	Baa2	BBB+	BB+
Росбанк БО-1	7,40	25.06.2013	25.06.2012	133	7,79	0,35	99,90	70	-	+0,04%	-0,10%	5 000	Baa2	BBB+	BB+
Росбанк БО-2	8,00	08.07.2013	-	146	8,15	1,34	100,00	126	-	-	-0,45%	5 000	Baa2	BBB+	BB+
Росбанк БО-3	8,95	16.11.2014	16.05.2013	93	8,53	1,19	100,67	136	-	+0,17%	+0,72%	10 000	Baa2	BBB+	
Росдорбанк 1	0,00	09.12.2013	-	116	0,00	0,82	100,00	-	-0,45%	-0,45%	-0,33%	1 050	B3		
РСХБ 10	9,00	29.01.2020	06.02.2013	177	7,69	0,96	101,35	162	-	+0,25%	-1,29%	5 000	Baa1	BBB	
РСХБ 11	9,00	30.01.2020	07.02.2013	178	7,97	0,96	101,10	133	-0,15%	-0,09%	+0,35%	5 000	Baa1	BBB	
РСХБ 12	7,70	01.07.2021	08.07.2015	150	8,78	3,03	97,40	173	+0,56%	+0,91%	+1,74%	5 000	Baa1	BBB	
РСХБ 13	7,70	02.07.2021	10.07.2015	151	8,96	3,03	96,90	235	-	+0,21%	-2,17%	5 000	Baa1	BBB	
РСХБ 14	7,70	29.06.2021	07.07.2015	148	8,78	3,03	97,40	171	+0,51%	+0,72%	+0,47%	10 000	Baa1	BBB	
РСХБ 15	8,75	26.10.2021	05.11.2013	85	8,30	1,61	100,95	193	+0,23%	+0,27%	+0,64%	10 000	Baa1	BBB	
РСХБ 3	9,25	09.02.2017	13.02.2014	3	8,43	1,79	101,80	167	+0,79%	+0,59%	+0,69%	10 000	Baa1	BBB	

ИНВЕСТИЦИОННАЯ КОМПАНИЯ «ИК РУСС-ИНВЕСТ»

Ежедневный обзор долговых рынков

Итоги торгов облигациями финансового сектора (продолжение)

РСХБ 4	7,50	27.09.2017	02.10.2013	51	7,63	1,53	100,00	10	-	-	-4,07%	10 000	Baa1	BBB	
РСХБ 5	8,75	27.11.2018	-	113	8,55	1,68	100,60	186	-0,15%	-0,15%	+0,46%	10 000	Baa1	BBB	
РСХБ 6	7,80	09.02.2018	15.08.2014	4	7,95	2,24	100,00	73	-	-	+4,00%	5 000	Baa1	BBB	
РСХБ 7	6,85	05.06.2018	14.06.2013	120	8,12	1,28	98,56	124	-	+0,42%	-0,34%	5 000	Baa1	BBB	
РСХБ 8	10,10	14.11.2019	22.11.2012	101	7,50	0,75	102,00	81	-	-	+0,05%	5 000	Baa1	BBB	
РСХБ 9	10,10	14.11.2019	22.11.2012	101	7,78	0,75	101,80	114	-	-	-0,52%	5 000	Baa1	BBB	
РСХБ БО-1	7,20	28.08.2013	29.08.2012	16	7,72	0,53	99,80	60	-	+0,10%	+0,20%	5 000	Baa1	BBB	
РСХБ БО-5	7,20	28.08.2013	29.08.2012	16	7,82	0,53	99,75	125	-0,02%	-0,02%	+0,15%	10 000	Baa1	BBB	
РСХБ БО-6	6,60	29.10.2013	01.05.2012	78	7,38	0,20	99,85	21	-	+0,10%	-	10 000	Baa1	BBB	
Русский Международный Банк 3	10,50	23.09.2013	22.09.2012	39	0,25	0,61	99,85	-	-	-	-	1 100	B3		
Русский Стандарт 8	7,75	13.04.2012	-	60	7,92	0,15	99,98	141	-	+0,18%	-0,17%	5 000	Ba3		
Русский Стандарт БО-1	11,00	07.11.2014	09.11.2012	88	8,85	0,71	101,61	-	+0,11%	+0,03%	-0,19%	5 000	Ba3		
Русфинанс Банк 10	7,90	10.11.2015	12.11.2013	92	8,63	1,64	99,10	146	-	-	-0,81%	2 000	Baa3		
Русфинанс Банк 11	7,90	11.11.2015	13.11.2013	93	8,63	1,64	99,10	146	-	-	-0,81%	2 000	Baa3		
Русфинанс Банк 8	7,70	14.09.2015	17.09.2012	35	8,01	0,58	99,90	71	-	+0,10%	+0,20%	2 000	Baa3		
Русфинанс Банк 9	7,70	15.09.2015	18.09.2012	36	8,01	0,58	99,90	71	-	+0,10%	+0,08%	2 000	Baa3		
Русфинанс Банк БО-1	7,15	04.07.2014	04.07.2013	142	8,56	1,34	98,40	165	-	-	-1,12%	4 000	Baa3		
Русь Банк 3	9,50	31.08.2014	28.02.2012	15	8,24	0,04	100,05	297	-	-	-0,03%	2 000			
Русь Банк 4	8,75	03.07.2015	-	138	4,17	3,07	98,70	-	+0,01%	+0,10%	-1,81%	3 000			
СБ Банк 3	10,00	03.09.2012	-	21	9,55	0,53	100,34	249	-	-0,65%	-0,67%	1 500			
СБ Банк 4	10,00	08.10.2013	10.04.2012	57	16,41	0,14	99,10	691	-0,30%	-0,55%	-0,40%	1 500			
СБ Банк БО-1	9,75	27.02.2014	01.03.2012	17	13,22	0,04	99,85	1714	+0,01%	+0,01%	+0,12%	2 000			
СКБ Банк 4	10,75	05.06.2013	-	114	10,53	1,24	100,55	331	-	-	-0,14%	2 000	B1		
СКБ Банк БО-3	9,15	26.11.2013	29.05.2012	106	8,60	0,27	100,18	169	+0,05%	+0,10%	+0,10%	3 000	B1		
СКБ Банк БО-5	8,25	10.04.2014	11.10.2012	59	9,47	0,64	99,35	212	-0,20%	-0,60%	-0,64%	2 000	B1		
СКБ Банк БО-6	8,50	08.07.2014	09.07.2013	148	10,18	1,34	98,15	291	-	-	-0,15%	2 000	B1		
Стройкредит БО-1	9,90	28.07.2014	28.07.2012	166	14,49	0,42	98,24	819	-	+0,76%	+0,24%	1 000	Caа1		
Стройкредит БО-2	9,90	28.07.2014	28.07.2012	166	9,76	0,43	100,15	288	-	-	-0,08%	1 000	Caа1		
Татфондбанк 5	8,50	21.03.2012	-	37	8,53	0,09	100,00	301	-	-	-	2 000	B2		
Татфондбанк 6	8,75	26.02.2013	28.02.2012	15	8,76	0,04	100,00	905	-	-	-	2 000	B2		
Татфондбанк 7	10,00	14.12.2012	-	123	9,88	0,81	100,25	289	-	+0,05%	+0,05%	1 000	B2		
Татфондбанк БО-1	9,50	26.12.2013	28.06.2012	136	9,38	0,34	100,10	1112	+0,10%	+0,50%	+0,54%	2 000	B2		
Татфондбанк БО-2	8,75	17.04.2014	18.10.2012	66	10,57	0,66	98,98	474	+0,60%	-0,78%	+0,36%	2 000	B2		
Татфондбанк БО-3	12,25	27.11.2014	29.11.2012	-	-	-	101,00	-	-0,10%	-	+0,06%	2 000	B2		
ТКБ 2	6,90	12.06.2012	-	120	7,46	0,32	99,85	-	-	-0,35%	-0,19%	3 000		BBB-	
ТКБ 5	7,90	12.08.2013	-	180	8,39	1,44	99,56	88	-1,86%	-1,82%	-0,45%	3 000		BBB-	
ТКБ 6	8,25	17.04.2014	-	66	8,95	1,99	99,00	73	-0,45%	-0,55%	-	4 000		BBB-	
ТКБ БО-1	7,80	17.11.2013	-	94	8,85	1,65	98,60	200	-	+0,01%	+0,78%	5 000			
ТКС Банк 2	20,00	28.07.2013	-	165	13,07	1,33	109,44	626	-	+0,41%	+0,49%	1 400	B2	B	
ТКС Банк БО-1	14,22	20.09.2013	-	39	13,93	1,41	101,00	673	+0,20%	-0,38%	+0,99%	1 600	B2	B	
ТКС Банк БО-2	16,50	26.11.2013	-	106	17,82	1,57	99,04	760	+0,09%	+0,29%	+1,45%	1 500	B2	B	
ТКС Банк БО-3	14,00	18.02.2014	21.08.2012	8	20,41	0,49	97,40	702	-0,05%	+0,28%	+1,14%	1 500	B2	B	
Транскапиталбанк 2	8,15	15.03.2016	18.09.2012	36	8,93	0,58	99,65	472	-	-	-0,17%	1 800			
УралсибЛизинг 3	16,50	23.02.2012	-	10	3,49	0,03	100,35	-	-	-0,55%	-1,61%	1 500			
УралсибЛизинг БО-1	9,50	28.02.2014	-	18	10,12	0,99	99,75	299	-0,04%	+0,25%	-0,15%	2 000			
УралсибЛизинг БО-2	11,50	12.01.2015	-	63	12,00	2,50	100,00	408	-	-	-	2 000			
УралсибЛизинг БО-3	9,50	29.10.2013	-	78	9,91	0,93	99,94	298	+0,12%	+0,04%	+0,09%	3 000			
УралсибЛизинг БО-4	8,50	03.07.2014	-	52	10,73	1,20	97,90	309	-0,72%	+0,05%	-1,12%	3 000			
ФК Открытие 1	9,00	14.10.2014	-	64	9,18	2,37	100,02	212	-	+0,02%	+0,15%	5 000			
ФК Открытие 2	10,75	22.12.2016	26.12.2013	136	-	-	-	-	-	-	-	5 000			
Ханты-Мансийский Банк 2	6,25	12.06.2013	-	121	1,89	1,30	99,60	-	-	-	+0,70%	3 000	Ba3		
ХКФ 5	8,50	17.04.2013	-	65	8,76	1,12	100,01	161	-	-	+0,01%	4 000	BB-	NR	
ХКФ 6	7,75	10.06.2014	11.12.2012	29	9,32	0,80	99,00	421	-	-	-0,25%	5 000	BB-	NR	
ХКФ 7	9,00	23.04.2015	26.04.2012	73	7,94	0,19	100,25	154	-	-0,05%	+0,25%	5 000	BB-	NR	
ХКФ БО-1	9,88	22.04.2014	24.04.2012	71	7,86	0,19	100,38	286	-	+0,08%	+0,22%	3 000	BB-		
ХКФ БО-3	7,90	22.04.2014	22.10.2013	71	9,16	1,59	98,50	228	-	+0,10%	+1,32%	4 000	BB-		
Центринвестгруп 2	9,25	24.06.2014	26.06.2012	134	7,51	0,35	100,65	102	-	+0,30%	+0,30%	3 000	Ba3		
Центринвестгруп БО-1	8,40	17.06.2014	18.12.2012	127	9,53	0,83	99,25	207	-	-	+0,12%	1 500	Ba3		
Центринвестгруп БО-5	8,40	17.06.2014	18.12.2012	127	9,01	0,83	99,65	207	-	-	+0,52%	1 000	Ba3		
Элемент Лизинг 2	14,00	04.09.2014	-	24	13,29	0,54	100,70	701	-	+0,10%	+1,08%	700		B-	
Юникредит Банк 1-ИП	8,20	07.09.2016	-	30	9,07	3,76	97,49	194	-	-	+0,91%	5 000	BBB+ *	BBB	
Юникредит Банк БО-1	9,00	10.12.2014	11.12.2013	121	9,19	1,70	100,00	225	-	-	-	5 000	BBB+ *		
Юникредит Банк 4	7,00	10.11.2015	13.11.2012	92	7,75	0,73	99,55	115	-	-0,95%	-0,12%	10 000	BBB+ *		
Юникредит Банк 5	7,50	01.09.2015	03.09.2013	22	9,40	1,45	97,60	56	-	-	-1,43%	5 000	BBB+ *		

ИНВЕСТИЦИОННАЯ КОМПАНИЯ «ИК РУСС-ИНВЕСТ»

Ежедневный обзор долговых рынков

Итоги торгов еврооблигациями нефтегазового сектора

Выпуск	Купон	Погашение	Оферта	Дн. до след. куп.	Доходность	Дюрация	Цена посл. сделки	Z-спрэд	Изм. цены	Изм. цены за 5 дн.	Изм. цены за месяц	Объем выпуска, млн у.е	Валюта (у.е.)	Moody's	Fitch	S&P
Газпром 12 (EUR)	4,56	09.12.2012	-	297	1,96	0,81	102,06	66	+0,01	+0,03	+0,25	1000	EUR	Baa1		BBB
Газпром 12 (JPY)	2,89	15.11.2012	-	89	2,21		100,50	-	-	+0,01	+0,14	30 000	JPY	Baa1		BBB
Газпром 13-2	9,63	01.03.2013	-	14	2,79	0,98	106,97	233	-0,40	-0,40	-0,64	1750	USD			BBB
Газпром 13-3	5,63	22.07.2013	-	157	3,35	1,39	103,15	-	+0,19	+0,19	+0,94	647	USD	Baa1		BBB
Газпром 13-4	6,58	31.10.2013	-	258	3,42	1,64	105,13	218	-0,13	+0,38	+0,81	800	GBP	Baa1		BBB
Газпром 13-5	7,34	11.04.2013	-	55	2,70	1,10	105,23	223	+0,39	+0,13	+0,33	400	USD	Baa1		BBB
Газпром 13-6	7,51	31.07.2013	-	166	2,85	1,40	106,59	237	+0,01	+0,01	+0,47	500	USD	Baa1		BBB
Газпром 14	5,03	25.02.2014	-	9	2,69	1,89	104,55	152	+0,01	+0,32	+1,38	780	EUR	Baa1		BBB
Газпром 14-2	5,36	31.10.2014	-	258	3,20	2,56	105,49	199	-0,03	+0,24	+1,44	700	EUR	Baa1		BBB
Газпром 14-3	10,50	08.03.2014	-	24	3,74	1,85	113,38	320	+0,68	+0,68	+0,33	500	USD			
Газпром 14-4	10,50	25.03.2014	-	39	3,82	1,89	113,51	327	+0,76	+0,77	+0,23	800	USD			
Газпром 14-6	8,13	31.07.2014	-	166	4,02	2,28	109,50	346	-	-0,45	+0,32	1250	USD	Baa1		BBB
Газпром 15	5,88	01.06.2015	-	106	3,53	2,98	107,14	225	+0,18	+0,28	+2,57	1000	EUR	Baa1		BBB
Газпром 15-2	8,13	04.02.2015	-	354	3,73	2,76	112,14	250	+0,29	+0,40	+1,86	850	EUR	Baa1		BBB
Газпром 15-3	5,09	29.11.2015	-	103	4,21	3,46	103,05	341	+0,18	+0,18	+0,66	1000	USD	Baa1		BBB
Газпром 16	6,21	22.11.2016	-	96	4,22	4,17	108,50	321	+0,23	+1,35	+2,76	1350	USD	Baa1		BBB
Газпром 17	5,14	22.03.2017	-	35	4,13	4,43	104,51	256	+0,23	+0,32	+2,00	500	EUR	Baa1		BBB
Газпром 17-2	5,44	02.11.2017	-	260	4,53	5,01	104,45	284	+0,05	+0,30	+2,09	500	EUR	Baa1		BBB
Газпром 18	6,61	13.02.2018	-	363	4,73	5,18	109,57	300	+0,30	+0,76	+2,88	1200	EUR	Baa1		BBB
Газпром 18-2	8,15	11.04.2018	-	55	5,21	4,93	115,25	391	-1,56	-1,54	+0,65	1100	USD	Baa1		BBB
Газпром 19	9,25	23.04.2019	23.04.2012	67	5,84	5,45	119,76	435	-1,24	-1,02	-1,41	2250	USD	Baa1		BBB
Газпром 20	7,20	01.02.2020	-	167	5,84	6,26	108,59	-	+0,37	+0,37	+0,84	1250	USD			BBB+
Газпром 22	6,51	07.03.2022	-	20	5,74	7,41	105,79	379	+1,73	+1,77	+2,77	1300	USD	Baa1		BBB
Газпром 34	8,63	28.04.2034	28.04.2014	72	6,78	11,01	121,00	432	-0,41	+1,26	-0,31	1200	USD	Baa1		BBB
Газпром 37	7,29	16.08.2037	-	182	6,67	12,38	107,55	413	-	-0,60	+4,00	1250	USD	Baa1		BBB
Казаньоргсинтез	10,00	19.03.2015	-	32	9,31	2,63	101,81	866	+0,06	-	+0,80	200	USD			NR
Лукойл 14	6,38	05.11.2014	-	79	3,54	2,51	107,28	295	-	-0,44	+1,19	900	USD	Baa2		BBB-
Лукойл 15	2,63	16.06.2015	-	121	0,20	3,21	108,07	-	-0,36	+0,96	+3,89	1500	USD	Baa2		BBB-
Лукойл 17	6,36	07.06.2017	-	112	4,79	4,57	107,25	365	-	+0,47	+2,10	500	USD	Baa2		BBB-
Лукойл 19	7,25	05.11.2019	-	79	5,49	6,03	110,92	388	-0,07	+0,70	+4,33	600	USD	Baa2		BBB-
Лукойл 20	6,13	09.11.2020	-	83	5,74	6,81	102,62	395	-0,40	-0,39	+2,63	1000	USD	Baa2		BBB-
Лукойл 22	6,66	07.06.2022	-	112	5,97	7,61	105,20	400	+0,19	-0,05	+2,71	500	USD	Baa2		BBB-
НК Альянс 14	7,25	16.07.2014	-	60	5,54	2,23	103,85	493	-0,88	-0,56	-1,21	265	USD		B	
НК Альянс 15	9,88	11.03.2015	-	24	9,87	2,61	104,18	923	-0,06	-0,11	+1,50	350	USD		B	B+
Новатэк 16	5,33	03.02.2016	-	169	4,63	3,62	102,50	379	+0,10	+0,10	+0,24	600	USD			BBB-
Новатэк 21	6,60	03.02.2021	-	169	5,82	6,95	105,41	401	+0,55	+0,55	+2,50	650	USD			
ТНК-ВР 12	6,13	20.03.2012	-	33	-	0,09	100,85	-	-	-	-	500	USD	Baa2		BBB-
ТНК-ВР 13	7,50	13.03.2013	-	26	2,20	1,02	105,60	174	-	-	+0,35	600	USD	Baa2		BBB-
ТНК-ВР 15	6,25	02.02.2015	-	168	4,27	2,75	105,45	364	+0,47	+0,47	+1,21	500	USD	Baa2		BBB-
ТНК-ВР 16	7,50	18.07.2016	-	153	4,92	3,86	110,13	399	-	+0,80	+3,84	1000	USD	Baa2		BBB-
ТНК-ВР 17	6,63	20.03.2017	-	33	5,43	4,32	105,25	435	-	-	+1,63	800	USD	Baa2		BBB-
ТНК-ВР 18	7,88	13.03.2018	-	26	5,45	4,87	112,40	416	+0,04	+0,04	+3,02	1100	USD	Baa2		BBB-
ТНК-ВР 20	7,25	02.02.2020	-	168	5,65	6,27	110,13	400	-0,11	-0,11	+3,41	500	USD	Baa2		BBB-
Транснефть 12	6,10	27.06.2012	-	132	1,37	0,36	101,71	97	-0,04	-0,04	-0,28	500	USD	Baa1		BBB
Транснефть 12-2	5,38	27.06.2012	-	132	2,08	0,36	101,16	86	-0,08	-0,02	+0,01	700	EUR	Baa1		BBB
Транснефть 13	7,70	07.08.2013	-	173	3,01	1,42	106,71	252	+0,30	+0,30	-0,72	600	USD	Baa1		BBB
Транснефть 14	5,67	05.03.2014	-	18	3,30	1,92	104,66	278	+0,16	+0,16	+0,36	1300	USD	Baa1		BBB
Транснефть 18	8,70	07.08.2018	-	173	5,15	5,21	119,34	378	-0,27	-0,27	-2,70	1050	USD	Baa1		BBB

Итоги торгов еврооблигациями финансового сектора

Выпуск	Купон	Погашение	Оферта	Дн. до след. куп.	Доходность	Дюрация	Цена посл. сделки	Z-спрэд	Изм. цены	Изм. цены за 5 дн.	Изм. цены за месяц	Объем выпуска, млн у.е.	Валюта (у.е.)	Moody's	Fitch	S&P
АкБарс 12	10,25	03.12.2012	-	108	4,62	0,77	104,34	418	-0,11	-0,09	-0,24	280	USD	B1		
Альфа Банк 12	8,20	25.06.2012	-	130	3,20	0,36	101,76	281	+0,01	-0,11	-0,00	500	USD			BB
Альфа Банк 15	8,63	09.12.2015	-						-	-	-	225	USD			B+
Альфа Банк 17	8,64	22.02.2017	-	6	7,21	0,02	96,13	614	-	-	-	300	USD			B+
Альфа Банк 17-2	7,88	25.09.2017	-	38	7,38	4,52	102,25	619	+1,03	+0,81	+4,16	1000	USD			BB
Альфа Банк 13	9,25	24.06.2013	-	129	5,37	1,29	105,00	489	-	-1,13	-0,19	400	USD	Ba1		BB
Альфа Банк 15	8,00	18.03.2015	-	31	6,72	2,72	103,50	608	-	-	+2,39	600	USD	Ba1		BB
Альфа Банк 21	7,75	28.04.2021	-	72	8,27	6,54	96,68	647	+0,05	+0,58	+5,06	1000	USD			BB
Банк Москвы 13 (USD)	7,34	13.05.2013	-	87	4,13	1,19	103,83	366	-0,03	-0,09	+0,95	500	USD	Ba2		
Банк Москвы 13 (SGD)	4,25	01.02.2013	-	167	4,50	0,95	99,77	-	-0,08	-0,21	+0,87	150	SGD			
Банк Москвы 13 (CHF)	4,50	10.09.2013	-	207	4,27	1,52	100,31	414	+0,03	-0,03	+0,68	350	CHF			
Банк Москвы 15	5,97	25.11.2015	-	99	7,13	3,38	96,18	634	+0,22	+1,02	+3,05	300	USD	Ba2		
Банк Москвы 15-2	6,70	11.03.2015	-	24	5,77	2,75	102,57	513	+0,02	+0,11	+2,58	750	USD			
Банк Москвы 17	6,81	10.05.2017	-	84	38,83	0,23	93,00	4037	+0,54	-0,00	+1,07	400	USD			
Банк РусСтандарт 15	7,73	16.12.2015	-	121	9,83	3,33	93,41	903	-0,16	+1,23	+3,38	200	USD			B-
Банк РусСтандарт 16	7,56	01.12.2016	-	106	10,18	4,00	90,25	917	-	+1,69	-0,83	200	USD			B-
Банк СПб	10,50	25.07.2017	-	160	24,57	0,42	94,33	-	+0,07	-0,23	+1,58	100	USD	Ba3		
Бизнес Альянс 13	8,88	25.04.2012	-	69	11,18		99,55	-	-	-	-	8323	RUB			
ВТБ 12	6,61	31.10.2012	-	74	2,24	0,69	103,04	180	-0,20	-0,20	+0,05	1200	USD	Baa1		BBB
ВТБ 14	3,40	06.06.2014	-	111	4,10	2,22	98,48	353	-0,01	-0,32	+0,83	300	SGD	Baa1		BBB
ВТБ 15	5,01	29.09.2015	-	42	6,15	3,29	96,33	539	-0,02	+0,59	+2,34	400	USD			
ВТБ 15-2	6,47	04.03.2015	-	17	4,86	2,75	104,51	421	+0,03	+0,19	+1,85	1250	USD	Baa1		BBB
ВТБ 15, CHF	5,00	17.11.2015	-	275	3,62	3,48	104,75	337	+0,04	+1,70	+3,13	300	CHF	Baa1		BBB
ВТБ 16	4,25	15.02.2016	-	365	3,99	3,76	100,95	259	+0,12	+0,45	+1,24	500	EUR	Baa1		BBB
ВТБ 18	6,88	29.05.2018	28.05.2013	102	6,15	5,16	103,71	481	-0,11	+0,01	+0,07	2000	USD	Baa1		BBB
ВТБ 18-2	6,32	22.02.2018	-	6	6,29	4,95	100,12	499	-0,03	-0,03	+3,16	750	USD	Baa1		BBB
ВТБ 20	6,55	13.10.2020	-	57	6,77	6,58	98,57	501	-0,13	-0,24	+3,96	1000	USD	Baa1		BBB
ВТБ 35	6,25	30.06.2035	30.06.2015	135	5,99	12,66	103,26	343	-0,14	-0,21	+3,55	1000	USD	Baa1		BBB
ВЭБ 16	3,75	17.02.2016	-	1	3,93	3,65	99,33	366	-0,07	+0,01	+1,23	500	CHF			BBB
ВЭБ 17	5,45	22.11.2017	-	96	5,19	4,97	101,26	394	+0,37	+0,37	+1,44	600	USD			BBB
ВЭБ 17-2	5,38	13.02.2017	-	179	5,24	4,44	100,60	417	-	-	-	750	USD			BBB
ВЭБ 20	6,90	09.07.2020	-	144	6,11	6,52	105,16	438	-0,09	-0,28	+0,87	1600	USD			BBB
ВЭБ 25	6,80	22.11.2025	-	96	6,72	9,03	100,69	448	+0,15	+0,15	+1,47	1000	USD			BBB
ВЭБ Лизинг 16	5,13	27.05.2016	-	101	5,38	3,85	99,02	447	+0,36	+0,36	+1,46	400	USD			BBB
Газпромбанк 13	7,93	28.06.2013	-	135	3,54	1,31	105,81	306	-0,02	-0,27	+0,26	500	USD			BB+
Газпромбанк 13-2	4,38	09.12.2013	-	297	3,00		102,39	-	-	-	-0,01	420	CHF			BB+
Газпромбанк 14	6,25	15.12.2014	-	120	5,33	2,62	102,37	472	+0,04	+0,11	+0,66	1000	USD			BB+
Газпромбанк 15	6,50	23.09.2015	-	36	5,51	3,20	103,20	475	+0,02	-0,05	+0,66	1000	USD			BB+
Газпромбанк 16	7,35	08.05.2016	-	82	6,03	3,61	104,75	514	+0,78	+0,47	+2,08	120	USD	Baa3		
МКБ 14	8,25	05.08.2014	-	171	10,30	2,27	95,63	974	-1,05	+0,59	+2,61	200	USD			
МБРР 16	7,93	10.03.2016	-	23	12,16		86,72	-	-	-2,29	-2,53	60	USD	B1		
Номос Банк 12	9,25	17.12.2012	-	122	3,02	0,81	105,10	258	-0,09	-0,32	+0,08	200	USD	Ba3		
Номос Банк 13	6,50	21.10.2013	-	65	5,30	1,59	101,90	480	-0,06	+0,15	+0,87	400	USD	Ba3		
Номос Банк 15	8,75	21.10.2015	-	65	8,08	3,15	102,08	731	+0,07	+0,24	+1,65	350	USD	Ba3		
Номос Банк 16	9,75	20.10.2016	-				100,16	-	-	-	-	125	USD	Ba3		
Промсвязьбанк 12	9,63	23.05.2012	-	97	3,34	0,27	101,66	287	+0,03	-0,07	+0,05	200	USD	Ba2		NR
Промсвязьбанк 13	10,75	15.07.2013	-	150	5,37	1,34	107,22	489	+0,05	+0,02	+0,38	150	USD	Ba2		NR
Промсвязьбанк 14	6,20	25.04.2014	-	69	6,77	2,04	98,85	623	-	-	+0,86	500	USD	Ba2		
Промсвязьбанк 15	12,75	27.05.2015	-	101	8,95	2,74	110,57	827	+0,04	+0,10	+0,27	200	USD	Ba2		NR
Промсвязьбанк 16	11,25	08.07.2016	-	143	9,50	3,58	106,15	860	-	-	+1,08	200	USD	Ba2		
Промсвязьбанк 18	12,50	31.01.2018	-	166	7,07	0,93	104,93	601	-0,03	+0,22	+0,94	100	USD	Ba2		NR
Ренессанс 13	13,00	01.04.2013	-	45	14,20	1,03	98,75	1374	-	-	-0,25	250	USD			B
Ренессанс 16	11,00	21.04.2016	22.04.2014	65	17,96	1,91	87,81	1743	+0,33	+8,41	+10,03	325	USD	B1		B+
РСХБ 12	6,26	30.04.2012	-	74	2,31	0,21	100,79	-	-0,02	+0,18	+0,25	150	CHF			
РСХБ 13	7,18	16.05.2013	-	90	2,94	1,20	105,15	247	-0,20	-0,20	+0,43	700	USD			
РСХБ 13 (RUR)	7,50	25.03.2013	-	38	6,64	1,02	101,01	-20	-0,10	+0,45	+2,03	30000	RUB			
РСХБ 14	7,13	14.01.2014	-	149	4,38	1,81	104,98	386	+0,01	-0,15	+0,37	750	USD			
РСХБ 14-2	9,00	11.06.2014	-	116	4,68	2,12	109,38	413	-0,29	-0,68	+0,01	1000	USD			
РСХБ 16	6,97	21.09.2016	-				99,96	-	-	-	-	500	USD			
РСХБ 16-2	8,70	17.03.2016	-	30	8,53	3,28	101,16	144	-0,14	+0,52	+3,55	32000	RUB			
РСХБ 17	6,30	15.05.2017	-	89	5,66	4,49	102,87	454	+0,14	-0,93	-0,04	1250	USD			
РСХБ 18	7,75	29.05.2018	-	103	5,90	5,08	109,58	456	+0,08	-0,57	+0,12	1000	USD			
РСХБ 21	6,00	03.06.2021	-	108	7,52	3,79	94,50	660	-	-0,01	+3,70	800	USD			
Сбербанк 13	6,48	15.05.2013	-	89	2,12	1,20	105,34	164	-0,08	-0,01	+0,13	500	USD			
Сбербанк 13-2	6,47	02.07.2013	-	137	2,41	1,33	105,47	193	-0,04	-0,05	+0,26	500	USD			
Сбербанк 14	3,50	12.11.2014	-	270	3,02	2,64	101,23	-	-0,02	-0,02	+0,60	400	CHF			
Сбербанк 15	5,50	07.07.2015	-	142	4,13	3,13	104,29	341	-0,08	+0,11	+1,30	1500	USD			
Сбербанк 17	5,40	24.03.2017	-	37	5,01	4,44	101,73	392	-0,03	-0,21	+0,25	1250	USD			
Сбербанк 17-2	4,95	07.02.2017	-	173	4,97	4,46	99,93	390	-0,14	-	-	1000	USD			
Сбербанк 21	5,72	16.06.2021	-	121	5,85	7,28	99,06	397	-0,00	-0,00	+1,59	1000	USD			
Сбербанк 22	6,13	07.02.2022	-	173	6,07	7,60	100,43	412	-0,14	-	-	750	USD			
ТКС 14	11,50	21.04.2014	-	65	13,69	1,92	95,94	1316	+0,20	-0,00	+4,27	175	USD			
Транскапиталбанк	10,51	18.07.2017	-	31	10,75		90,00	-	-	-	-5,00	100	USD	B1		
ХФ Банк 14	7,00	18.03.2014	-	31	6,14	1,93	101,65	561	+0,02	+0,12	+1,28	500	USD	Ba3		NR

Итоги торгов еврооблигациями нефинансового сектора

Выпуск	Купон	Погашение	Оферта	Дн. до след. куп.	Доходность	Дюрация	Цена посл. сделки	Z-спрэд	Изм. цены	Изм. цены за 5 дн.	Изм. цены за месяц	Объем выпуска, млн у.е	Валюта (у.е.)	Moody's	Fitch	S&P
Алроса 14	8,88	17.11.2014	-	91	5,17	2,47	109,38	458	-0,06	+0,04	+0,48	500	USD	Ba3		BB-
Алроса 20	7,75	03.11.2020	-	77	6,95	6,42	105,14	520	-0,04	+0,74	+3,91	1000	USD	Ba3		BB-
Вымпелком 13	8,38	30.04.2013	-	74	3,86	1,15	105,27	338	-	-	+0,85	1000	USD			BB
Вымпелком 14	4,58	29.06.2014	-	42	5,98	0,12	96,75	548	-	-	-	200	USD	Ba3		
Вымпелком 16	8,25	23.05.2016	-	97	6,54	3,64	106,28	564	-	+0,03	+5,72	600	USD			BB
Вымпелком 16-2	6,49	02.02.2016	-	168	6,50	3,55	99,99	566	-0,07	-0,27	+3,15	500	USD			BB
Вымпелком 17	6,25	01.03.2017	-	14	6,73	4,22	98,00	566	+3,32	+1,29	+5,61	500	USD	Ba3		
Вымпелком 18	9,13	30.04.2018	-	74	7,58	4,81	107,50	628	-	-	+4,79	1000	USD			BB
Вымпелком 21	7,75	02.02.2021	-	168	8,22	6,56	97,04	645	-0,02	+0,06	+5,91	1000	USD			BB
Вымпелком 22	7,50	01.03.2022	-	14	8,34	6,80	94,40	644	+0,11	-0,53	+5,19	1500	USD	Ba3		BB
Евраз 13	8,88	24.04.2013	-	68	3,98	1,13	105,63	351	-	-	+1,07	1300	USD	Ba3		B+
Евраз 14	7,25	13.07.2014	-	-	-	-	150,20	-	-	-	-	650	USD	Ba3		NR
Евраз 15	8,25	10.11.2015	-	84	6,78	3,24	104,75	600	-	-0,24	+4,39	750	USD	Ba3		B+
Евраз 18	9,50	24.04.2018	-	68	8,04	4,74	107,00	674	-	-0,61	+4,44	700	USD	Ba3		B+
Евраз 18-2	6,75	27.04.2018	-	71	7,91	5,02	94,38	659	-	-0,16	+5,17	850	USD	Ba3		B+
Еврохим 12	7,88	21.03.2012	-	34	1,57	0,10	100,61	130	-0,08	-0,14	-0,14	300	USD			BB
Кокс 16	7,75	23.06.2016	-	128	9,56	3,71	93,67	864	-0,23	-0,33	+4,45	350	USD			B-
Металлоинвест	6,50	21.07.2016	-	156	7,20	3,90	97,38	626	-	+1,04	+6,14	750	USD			
МТС 20	8,63	22.06.2020	-	127	6,55	6,20	113,14	487	-	+0,35	+2,00	750	USD	Ba2		BB
НКНХ 12	12,00	20.04.2012	-	64	4,05	0,18	101,38	369	+0,04	+0,15	-0,09	101	USD	Ba3		
НКНХ 15	8,50	22.12.2015	-	127	5,22	-	100,25	-	-	-	+1,37	200	USD	Ba3		
Новороссийский торг порт	7,00	17.05.2012	-	91	3,46	0,25	100,87	297	-0,03	+0,12	+0,15	300	USD			BB-
Распадская	7,50	22.05.2012	-	96	4,55	0,27	100,76	409	-0,01	+0,01	+0,29	300	USD	B1		
РЖД 17	5,74	03.04.2017	-	47	4,88	4,44	103,83	379	-0,03	-0,03	+0,85	1500	USD			BBB
РЖД 31	7,49	25.03.2031	-	38	7,46	10,17	100,23	468	+0,06	+0,02	+0,99	650	GBP			BBB
Русгидро	7,88	28.10.2015	-	72	8,69	3,07	98,01	158	-0,15	+0,24	+2,90	20 000	RUB			BB+
Северсталь 13	9,75	29.07.2013	-	164	4,61	1,39	107,14	413	-0,04	-0,11	-0,10	1250	USD	Ba2		BB
Северсталь 14	9,25	19.04.2014	-	63	5,25	1,97	108,11	472	-0,12	-0,20	+1,03	375	USD	Ba2		BB
Северсталь 16	6,25	26.07.2016	-	161	6,84	3,93	97,75	590	-	-	+3,63	500	USD			BB
Северсталь 17	6,70	25.10.2017	-	69	6,64	4,73	100,25	542	+0,25	+2,04	+5,24	1000	USD	Ba2		BB
Синек	7,70	03.08.2015	03.08.2012	169	6,21	3,11	104,56	549	-	-0,06	+0,48	250	USD	Ba1		
Совкомфлот	5,38	27.10.2017	-	71	7,58	4,85	89,94	635	+0,45	-0,63	+2,49	800	USD			
ТМК 15	5,25	11.02.2015	11.02.2013	85	6,40	0,97	98,91	534	-0,12	+0,05	+2,24	413	USD			B+
ТМК 18	7,75	27.01.2018	-	162	9,07	4,82	94,03	781	-	-	+8,94	500	USD	B1		B+

Календарь событий на 13 февраля

- ❖ Минфин США выпустит 3-месячные векселя на 33 млрд дол.
- ❖ Минфин США выпустит 6-месячные векселя на 31 млрд дол.
- ❖ ФРС выкупит в рамках программы TWIST облигации на 1,5-2 млрд дол.
- ❖ Италия выпустит годовые векселя на 8,5 млрд евро

- ❖ Выплата купона Газпром - 2018 (EUR)
- ❖ Выплата купона ТГК-9 - 01
- ❖ Оферта ВТБ 24 - 02
- ❖ Размещение Теле2 - 04
- ❖ Размещение Теле2 - 05

Заявление об ограничении ответственности, Настоящие обзоры подготовлены в информационных целях, Они ни в коем случае не являются и не должны рассматриваться как предложение купить или продать соответствующие ценные бумаги, Информация, содержащаяся в данных обзорах, получена из вызывающих доверия открытых источников, Несмотря на то, что при подготовке обзоров были предприняты необходимые меры для получения достоверной информации, ИК РУСС-ИНВЕСТ не исключает возможность включения в обзор ошибочной информации, предоставленной соответствующими источниками, и не несет за это ответственности, ИК РУСС-ИНВЕСТ, его работники и клиенты могут быть заинтересованы в покупке или продаже ценных бумаг, упомянутых в обзорах.

ИНВЕСТИЦИОННАЯ КОМПАНИЯ ИК РУСС-ИНВЕСТ

<http://www.russ-invest.com>

Москва

Тел: +7(495) 363-93-80
Факс: +7(495) 363-93-90
E-mail: mail@russ-invest.com
Адрес: Москва, 119019, 5-3/12
Нащокинский переулок

Санкт-Петербург

Тел: +7(812) 337-55-37
Факс: +7(812) 337-55-37
E-mail: spb@russ-invest.com
Адрес: 190002, СПб, Набережная р.
Фонтанки, 52

Самара

Тел: +7(846) 262-75-52
Факс: +7(846) 262-75-52
E-mail: sam@russ-invest.com
Адрес: 443067, Самара, ул. Гагарина,
Дом 95

© 2007 | ОАО «ИК РУСС-ИНВЕСТ»
Лицензия ФСФР №077-08757-000100 и №077-08755-001000
Лицензия ФСФР №177-06310-100000 и №177-06312-010000
Лицензия ФСФР №906