

## Комментарий

В среду на рублевом долговом рынке наблюдалась смешанная динамика. Незначительно снизились котировки выпусков с дюрацией до 3 лет, в то время как длинные облигации пользовались повышенным спросом и выросли на 0,4%. В итоге средний рост корпоративных выпусков составил 0,04% с оборотом выше среднего.

Поддержку рынку оказывали сектора розницы и электроэнергетики (+0,21% и +0,1% соответственно). Устойчиво росли котировки субфедерального долга (+0,22%), где наблюдался всплеск активности и объемы торгов удвоились по сравнению со средними за месяц. В аутсайдерах находились металлургия (-0,2%) и транспорт (-0,35%).

Вчера Минфин ожидаемо успешно разместил 9-летний ОФЗ на 34,47 млрд руб. под 7,76% годовых. Неделей ранее ведомство также провело аукцион, где ставка была существенно выше – 8,25%. Объем спроса составил 92 млрд руб., практически втрое превысив объем предложения. Однако, успешные результаты аукциона не смогли повлиять на динамику вторичного рынка, где выпуски скорректировались в среднем на 0,07%. В наибольшей степени падение было заметно на дальнем участке (-0,16%), где снижались все торгуемые бумаги. В числе аутсайдеров находился и размещаемый ОФЗ-26205, потерявший 0,29% стоимости.

## Индикаторы рынка

	Значение закрытия	Изм. к пред. дню	Изм. за 5 дн.
Золото	1733,20	-0,70%	-1,49%
Нефть Brent	117,43	-0,25%	+4,88%
5-летний CDS	217	-1,25%	-1,27%
Бивалютная корзина	34,13	-0,14%	-1,04%
Годовая ставка NDF	5,48	-1,08%	-3,86%
Mosprime o/n	4,44	-0,01	-0,05
Депозиты в ЦБ	756,66	+4,62	+282,12
Остатки на корп. сч.	504,04	-39,90	-106,77
UST 2	0,25	+0,01	+0,03
UST 10	1,98	+0,01	+0,16
Russia 10yr	4,24	-	-0,02
China 10yr	3,50	+0,04	+0,07
India 10yr	8,23	+0,04	+0,10
Brazil 9yr	3,18	+0,01	-0,07
Portugal 10 yr	13,06	-0,10	-1,21
Ireland 9 yr	6,81	-0,07	-0,23
Italy 10 yr	5,57	-0,01	-0,02
Greece 10 yr	31,14	-0,08	-0,39
Spain 10 yr	4,96	+0,13	+0,29

Источник: Bloomberg

Оценка: РУСС-ИНВЕСТ

## Российский долговой рынок

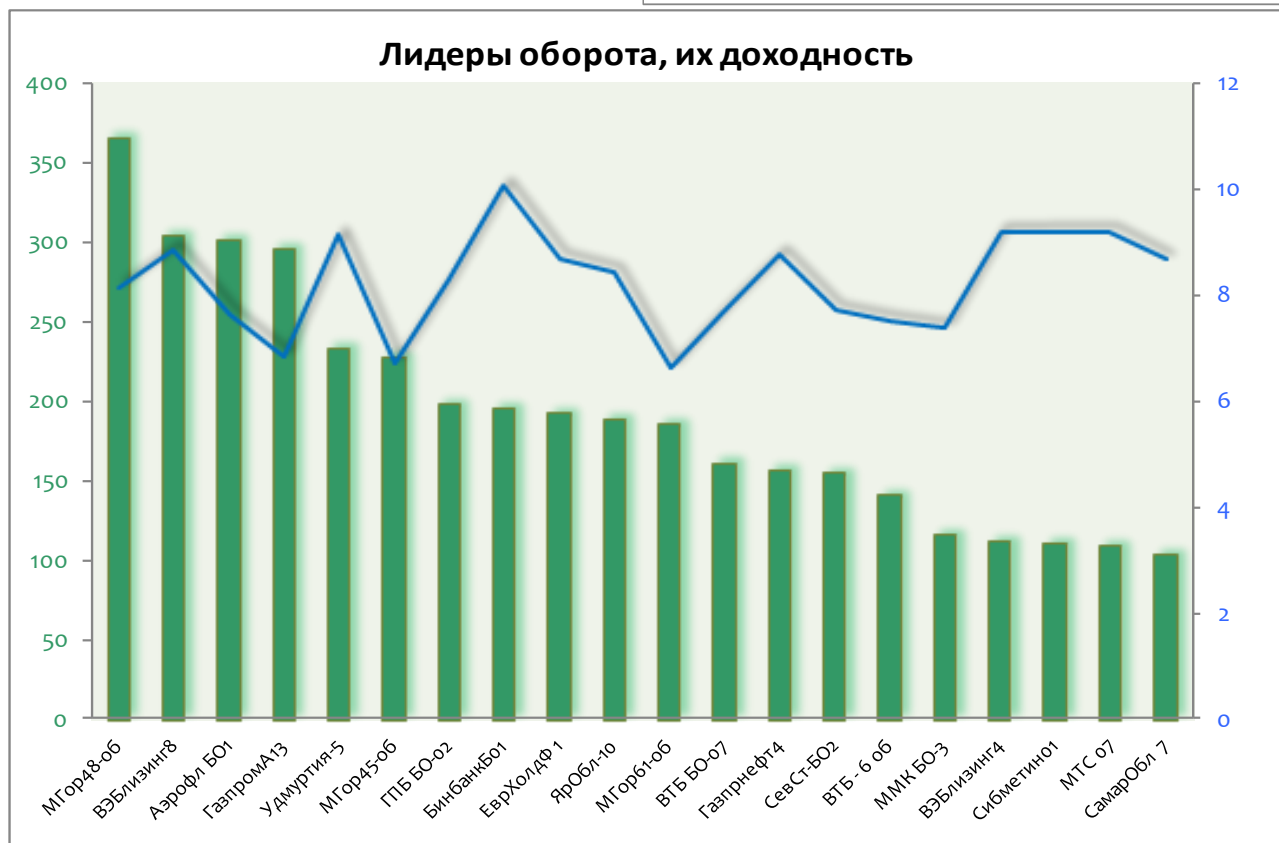
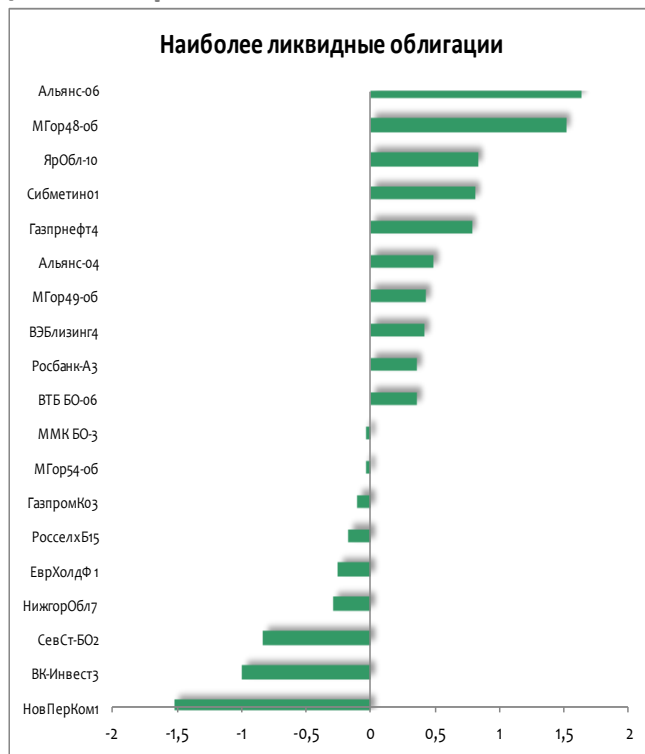

## Рынок внешнего долга

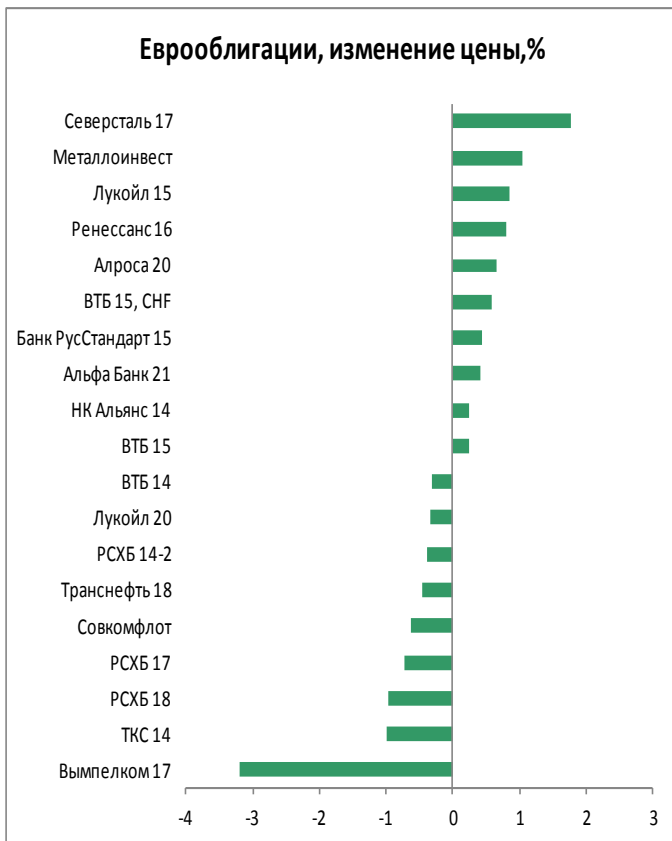

## Российский денежный рынок

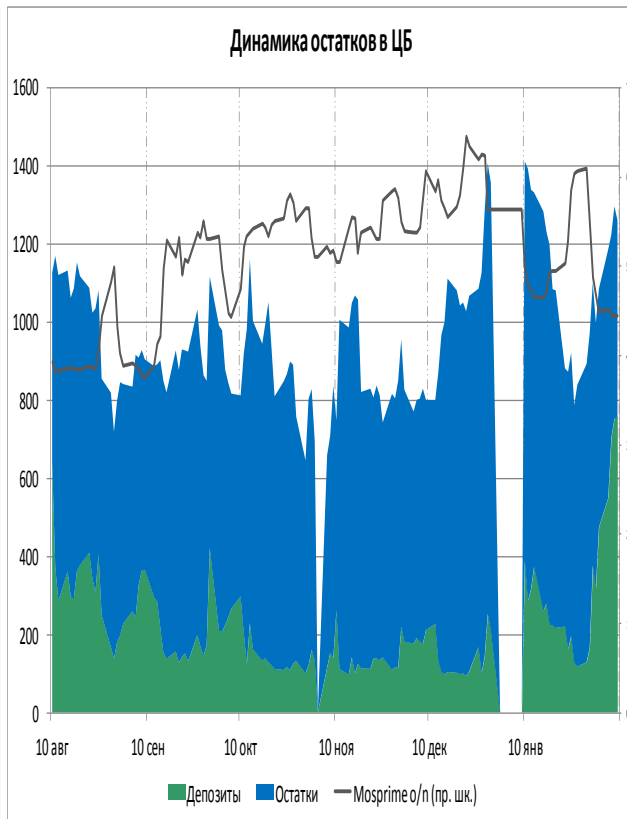
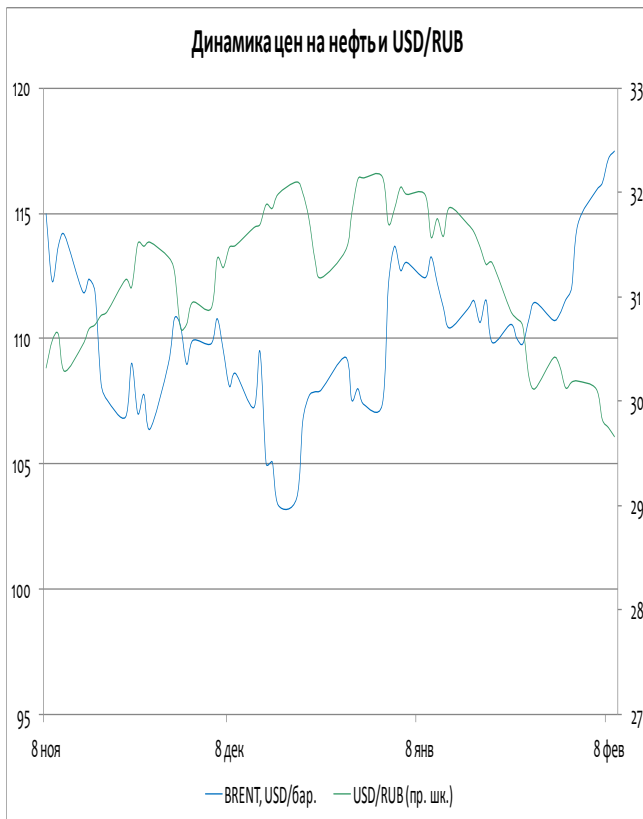
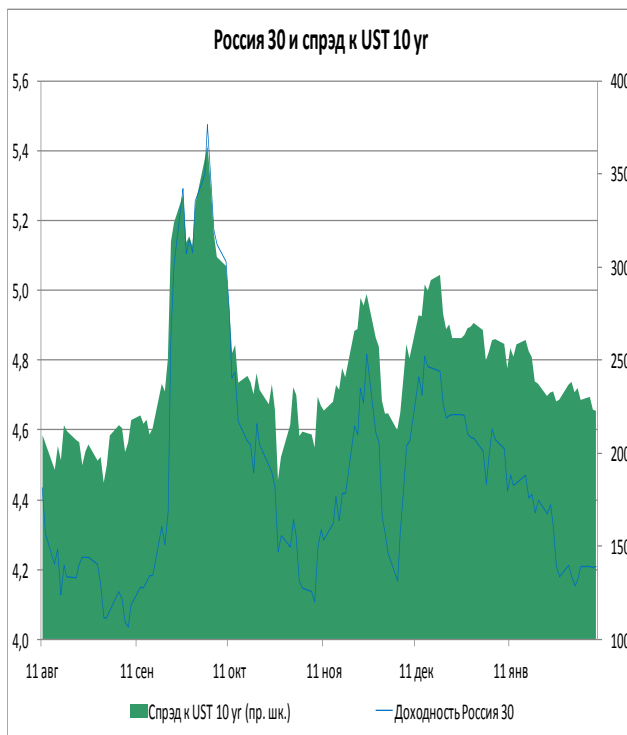

## ОФЗ доходность/дюрация

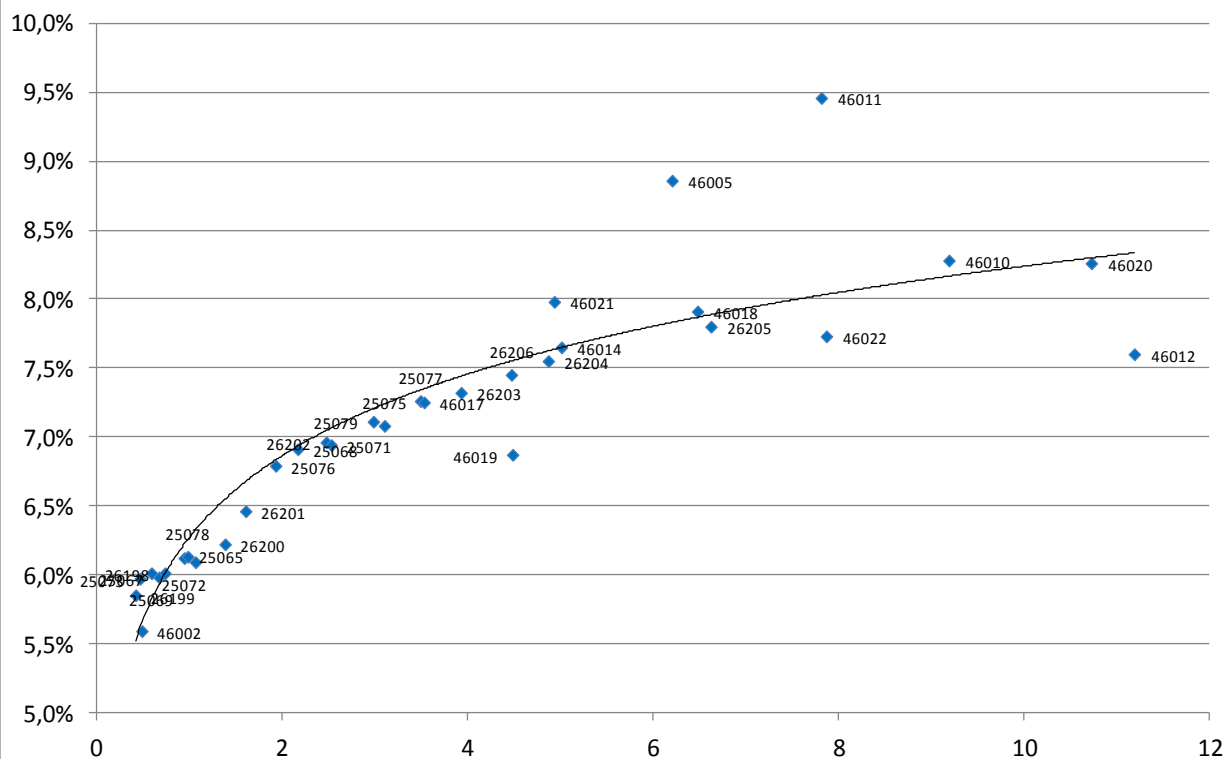

Выпуск	Купон	Погашение	Дюрация	Доходность	Посл. цена	Изм. цены	Выпуск	Купон	Погашение	Дюрация	Доходность	Посл. цена	Изм. цены
46002	8,00	08.08.2012	0,48	5,59	100,50	-	25075	6,88	15.07.2015	3,10	7,08	99,80	-0,03%
26199	6,10	11.07.2012	0,42	5,85	100,05	-	25077	7,35	20.01.2016	3,49	7,26	100,70	-0,25%
25073	6,85	01.08.2012	0,46	5,97	100,44	-	46017	7,00	03.08.2016	3,53	7,25	97,50	-0,10%
25069	10,80	19.09.2012	0,59	6,01	102,85	-0,13%	26203	6,90	03.08.2016	3,93	7,32	98,90	-0,19%
25067	11,30	17.10.2012	0,67	5,98	103,60	-0,05%	26206	7,40	14.06.2017	4,47	7,45	100,35	-0,15%
26198	6,00	02.11.2012	0,73	6,01	99,95	-0,02%	46019	0,00	20.03.2019	4,48	6,87	76,76	-
25072	7,15	23.01.2013	0,94	6,12	101,00	-0,11%	26204	7,50	15.03.2018	4,87	7,55	100,50	-0,10%
25078	6,70	06.02.2013	0,98	6,13	100,64	-0,01%	46021	6,00	08.08.2018	4,93	7,98	90,00	-
25065	12,00	27.03.2013	1,06	6,09	106,59	+0,01%	46014	7,00	29.08.2018	5,01	7,65	96,15	-1,20%
26200	6,10	17.07.2013	1,38	6,22	100,00	-	46005	0,00	09.01.2019	6,21	8,86	62,00	-
26201	6,55	16.10.2013	1,60	6,46	100,51	-	46018	8,00	24.11.2021	6,48	7,91	94,50	-
25076	7,10	13.03.2014	1,93	6,79	100,80	+0,30%	26205	7,60	14.04.2021	6,62	7,80	99,75	-0,29%
25068	12,00	20.08.2014	2,16	6,91	111,80	-	46022	6,50	19.07.2023	7,87	7,73	84,20	-
26202	11,20	17.12.2014	2,47	6,96	111,40	+0,22%	46011	0,00	20.08.2025	7,82	9,46	109,00	-
25071	8,10	26.11.2014	2,53	6,94	103,00	+0,48%	46010	0,00	17.05.2028	9,19	8,28	112,00	-
25079	7,00	03.06.2015	2,98	7,11	100,00	-0,16%	46020	6,90	06.02.2036	10,73	8,26	90,20	-0,11%
							46012	3,74	05.09.2029	11,19	7,60	82,00	-

# ИНВЕСТИЦИОННАЯ КОМПАНИЯ «ИК РУСС-ИНВЕСТ»

Ежедневный обзор долговых рынков

## Итоги торгов облигациями нефтегазового сектора

Выпуск	Купон	Погашение	Оферта	Дн. до след. куп.	Доходность	Дюрация	Цена посл. сделки	Z-спрэд	Изм. цены	Изм. цены за 5 дн.	Изм. цены за месяц	Объем выпуска, млн руб.	Moody's	Fitch	S&P
Башнефть 1	12,50	13.12.2016	18.12.2012	131	7,90	0,83	103,85	141	-0,13%	-0,06%	+0,05%	15 000			
Башнефть 2	12,50	13.12.2016	18.12.2012	131	7,74	0,83	103,98	131	-	+0,56%	+0,70%	15 000			
Башнефть 3	12,50	13.12.2016	18.12.2012	131	8,04	0,83	103,73	157	-0,26%	+0,31%	-0,07%	20 000			
Башнефть БО-1	9,35	02.12.2014	03.12.2013	117	8,73	1,69	101,30	179	+0,07%	+0,36%	+1,09%	10 000			
Газпром 9	7,23	12.02.2014	-	6	7,53	1,84	99,70	66	-	+2,91%	-2,31%	5 000	Baa1	BBB	BBB
Газпром 11	13,75	24.06.2014	-	138	7,52	2,09	113,60	251	-0,09%	-0,18%	+0,54%	5 000	Baa1	BBB	BBB
Газпром 13	13,12	26.06.2012	-	138	6,84	0,36	102,33	288	-0,04%	-0,05%	-0,64%	10 000	Baa1	BBB	BBB
Газпромнефть 3	14,75	12.07.2016	17.07.2012	159	6,78	0,42	103,40	13	+0,03%	+0,01%	-0,58%	8 000	Baa3		BBB-
Газпромнефть 4	8,20	09.04.2019	10.04.2018	68	8,77	4,84	98,18	162	+0,49%	+0,80%	-1,34%	10 000	Baa3		BBB-
Газпромнефть 8	8,50	02.02.2016	-	180	8,59	3,47	100,30	185	-	+0,25%	+0,90%	10 000	Baa3		BBB-
Газпромнефть 9	8,50	26.01.2021	02.02.2016	180	8,68	3,47	100,00	190	-	+0,91%	+0,75%	10 000	Baa3		BBB-
Газпромнефть 10	8,90	26.01.2021	30.01.2018	180	8,76	4,79	101,50	181	+0,74%	+1,54%	-0,47%	10 000	Baa3		BBB-
Газпромнефть БО-5	7,15	09.04.2013	-	61	7,26	1,11	100,00	118	+0,15%	-	+0,55%	10 000	Baa3		BBB-
Газпромнефть БО-6	7,15	09.04.2013	-	61	7,26	1,11	100,00	118	+0,01%	+0,25%	-0,51%	10 000	Baa3		BBB-
Газэнергосеть 1	8,00	20.06.2012	-	132	9,61	0,29	99,50	1692	+0,50%	+0,51%	+7,25%	1 500			
Газэнергосеть 2	12,00	23.04.2013	-	75	10,42	1,12	102,00	670	-	+0,49%	+0,98%	1 500			
ИтераФинанс 1	8,50	20.11.2012	-	103	10,36	0,76	98,80	453	-	-	+1,82%	5 000			
Лукойл 4	7,40	05.12.2013	-	119	7,53	1,72	100,00	128	-	+0,15%	-1,00%	6 000	Baa2	BBB-	BBB-
Лукойл БО-1	13,35	06.08.2012	-	179	7,14	0,47	103,00	362	-	-0,03%	-0,58%	5 000	Baa2	BBB-	BBB-
Лукойл БО-2	13,35	06.08.2012	-	179	6,82	0,46	103,15	346	+0,10%	-	-0,68%	5 000	Baa2	BBB-	BBB-
Лукойл БО-3	13,35	06.08.2012	-	179	6,97	0,46	103,08	354	+0,08%	+0,06%	-0,89%	5 000	Baa2	BBB-	BBB-
Лукойл БО-4	13,35	06.08.2012	-	179	7,57	0,47	102,80	382	-0,19%	-0,34%	-1,15%	5 000	Baa2	BBB-	BBB-
Лукойл БО-5	13,35	06.08.2012	-	179	6,97	0,47	103,08	106	+0,08%	-0,07%	-0,50%	5 000	Baa2	BBB-	BBB-
Лукойл БО-6	9,20	13.12.2012	-	126	7,45	0,82	101,50	207	-0,53%	-0,25%	+0,30%	5 000	Baa2	BBB-	BBB-
Лукойл БО-7	9,20	13.12.2012	-	126	7,38	0,82	101,55	333	-0,32%	-0,13%	-0,54%	5 000	Baa2	BBB-	BBB-
НК Альянс 3	9,75	21.07.2020	30.07.2013	173	9,98	1,40	100,00	693	-	-	+2,00%	5 000			
НК Альянс БО-1	9,25	04.02.2014	-	180	9,62	1,86	99,73	446	+0,21%	+0,21%	+0,86%	5 000			
Новатэк БО-1	7,50	25.06.2013	-	138	7,31	1,32	100,40	145	-	+0,40%	+0,41%	10 000	Baa3	BBB-	BBB-
Сахатранснефтегаз 2	12,20	26.07.2013	-	169	12,56	1,38	100,00	590	-	-	+0,01%	2 500			
Татнефть БО-1	7,25	20.09.2013	-	43	7,74	1,51	99,47	152	-	+0,22%	+0,47%	5 000	Ba2		NR
Транснефть 1	10,00	13.05.2019	18.05.2015	102	-	0,28	105,00	12	-	-	-1,90%	35 000	Baa1		BBB
Транснефть 2	9,75	01.10.2019	06.10.2015	243	4,86	0,67	103,05	188	-	-	-	35 000	Baa1		BBB
Транснефть 3	10,15	18.09.2019	23.09.2015	230	-	0,63	110,07		-0,03%	-0,32%	-0,26%	65 000	Baa1		BBB

## Итоги торгов облигациями металлургического и горнодобывающего секторов

Выпуск	Купон	Погашение	Оферта	Дн. до след. куп.	Доходность	Дюрация	Цена посл. сделки	Z-спрэд	Изм. цены	Изм. цены за 5 дн.	Изм. цены за месяц	Объем выпуска, млн руб.	Moody's	Fitch	S&P
Алроса 20	8,95	23.06.2015	-	47	9,06	2,93	100,53	189	+0,30%	+0,34%	+1,57%	3 000	Ba3		BB-
Алроса 21	8,25	18.06.2015	20.06.2013	42	7,68	1,29	101,00	96	+0,26%	+0,25%	+0,94%	8 000	Ba3		BB-
Алроса 22	8,25	23.06.2015	25.06.2013	47	7,69	1,30	101,00	96	+0,25%	+0,26%	-	8 000	Ba3		BB-
Алроса 23	8,95	18.06.2015	-	42	8,64	2,92	101,65	178	+0,25%	+0,36%	+1,46%	7 000	Ba3		BB-
Амет Финанс 1	8,50	22.08.2013	-	14	10,24	1,41	97,92	401	-2,08%	-2,08%	-2,79%	2 000			
Белон Финанс 2	0,01	23.02.2012	-	14	29,29	0,02	99,02		-	-	+1,94%	2 000			
Далур Финанс 1	10,00	05.02.2013	-	180	11,34	0,97	99,05	439	-	-	-	520			
Евраз 1	9,25	13.03.2020	22.03.2013	43	8,31	1,05	101,14	174	-0,25%	+0,05%	+0,41%	10 000			B+
Евраз 2	9,95	19.10.2020	26.10.2015	81	10,02	3,11	100,50	307	-	+0,20%	+0,50%	10 000			B+
Евраз 3	9,25	13.03.2020	22.03.2013	43	8,63	1,05	100,82	268	-	+0,23%	+0,52%	5 000			B+
Евраз 4	9,95	19.10.2020	26.10.2015	81	9,86	3,11	100,95	324	+0,01%	+1,36%	+3,17%	5 000			B+
Евраз 5	8,40	27.05.2021	02.06.2016	119	10,09	3,63	95,00	368	-0,26%	-0,96%	-4,99%	5 000			B+
Евраз 7	8,40	25.05.2021	31.05.2016	117	11,38	3,63	91,00	431	-4,71%	-4,71%	-5,49%	15 000			B+
Золото Селигдара 3	16,50	29.05.2014	31.05.2012	112	3,36	0,28	103,97	111	-	+3,06%	-0,96%	1 500			
Кокс 2	12,00	15.03.2012	-	35	6,64	0,06	100,50	2468	-	+5,79%	-1,00%	5 000	B2		B
Кокс БО-2	8,70	28.05.2014	-	111	10,87	2,09	96,21	412	+1,11%	+1,17%	-0,55%	5 000	B2		B
Мечел 2	7,40	12.06.2013	-	125	10,07	1,29	97,00	317	-	-0,51%	-	5 000	B1		
Мечел 4	19,00	21.07.2016	26.07.2012	77	8,30	0,45	104,89	420	+0,04%	-0,06%	-1,90%	5 000	B1		
Мечел 5	12,50	09.10.2018	16.10.2012	68	8,74	0,66	102,65	214	+0,15%	+0,63%	+0,18%	5 000	B1		
Мечел БО-1	8,10	09.11.2012	-	92	8,60	0,73	99,75	226	-0,03%	-	+0,02%	5 000	B1		
Мечел БО-2	9,75	12.03.2013	-	33	9,40	1,02	100,55	534	-	-0,05%	+0,56%	5 000	B1		
Мечел БО-3	9,75	24.04.2013	-	76	9,82	1,13	100,15	576	-	-	+1,10%	5 000	B1		
Мечел 13	10,00	25.08.2020	01.09.2015	26	10,50	2,96	99,30	412	-	-1,19%	-1,21%	5 000	B1		
Мечел 14	10,00	25.08.2020	01.09.2015	26	11,78	2,95	95,84	489	-3,48%	-1,50%	-0,17%	5 000	B1		
Мечел 15	8,25	09.02.2021	18.02.2014	12	9,58	1,82	97,99	493	-	+1,86%	+2,54%	5 000	B1		
Мечел 16	8,25	09.02.2021	18.02.2014	12	10,46	1,82	96,50	537	-0,21%	-	+2,07%	5 000	B1		
Мечел 17	8,40	27.05.2021	02.06.2016	119	9,79	3,64	95,95	322	-	+3,52%	-2,13%	5 000	B1		
Мечел 18	8,40	27.05.2021	02.06.2016	119	10,10	3,62	94,95	337	+0,21%	+2,43%	-3,73%	5 000	B1		
Мечел 19	8,40	01.06.2021	07.06.2016	124	9,93	3,64	95,50	376	-	-1,69%	-2,08%	5 000	B1		
ММК БО-1	6,90	15.11.2012	-	98	8,42	0,75	99,00	143	-	-0,46%	-1,01%	5 000	Ba3	BB+	
ММК БО-2	0,00	12.12.2012	-	125	-	-	101,87	-	-	-	-	10 000	Ba3	BB+	
ММК БО-3	6,47	19.09.2013	22.03.2012	42	7,40	0,08	99,90	2432	-0,04%	-0,05%	-0,19%	5 000	Ba3	BB+	
ММК БО-4	7,65	27.02.2014	-	21	8,19	1,87	99,30	247	-	+1,33%	-1,21%	5 000	Ba3	BB+	
ММК БО-5	7,65	04.04.2013	-	56	7,78	1,10	100,00	335	+0,14%	-	-0,16%	8 000	Ba3	BB+	
ММК БО-6	7,20	10.07.2014	-	154	8,98	2,25	96,60	211	+0,11%	+0,11%	+0,93%	5 000	Ba3	BB+	
ММК БО-7	7,25	22.07.2014	-	166	9,01	2,28	96,61	213	-	-	-0,40%	5 000	Ba3	BB+	
МеталлсервисФинанс 1	9,00	23.05.2012	-	104	9,23	0,27	99,97	85	+0,07%	+0,07%	-0,73%	1 500			
НЛМК БО-1	9,75	04.12.2012	-	117	7,58	0,80	101,78	308	-	-	-0,12%	5 000	Baa3	BBB-	BBB-
НЛМК БО-2	8,75	17.12.2014	19.06.2013	132	8,05	1,30	101,07	165	-	-	+0,42%	5 000	Baa3	BBB-	BBB-
НЛМК БО-3	8,75	17.12.2014	19.06.2013	132	8,02	1,30	101,10	163	+0,03%	-	+0,45%	5 000	Baa3	BBB-	BBB-
НЛМК БО-5	10,75	30.10.2012	-	82	7,38	0,70	102,40	89	-0,03%	-0,10%	-1,56%	10 000	Baa3	BBB-	BBB-
НЛМК БО-6	7,75	05.03.2013	-	26	7,71	1,01	100,18	202	+0,13%	+0,18%	+0,98%	10 000	Baa3	BBB-	BBB-
НЛМК БО-7	8,95	11.11.2014	-	96	8,64	2,46	101,15	166	-0,30%	-0,20%	+1,33%	10 000	Baa3	BBB-	BBB-
НижнеленскоеИнвест 3	0,00	16.07.2013	-	157	-	0,24	100,00		+1,71%	+1,01%	+4,39%	1 000			
Норникель БО-3	7,00	30.07.2013	-	173	7,43	1,42	99,59	117	+0,06%	+0,10%	-0,21%	15 000	Baa2	BB+	BBB-
РМКФинанс 3	10,40	15.12.2015	17.12.2013	131	11,30	1,71	98,99	505	+1,52%	+1,52%	+3,01%	3 000			
РМКФинанс 4	9,00	02.06.2016	05.06.2014	119	11,83	2,11	95,00	565	+3,25%	+3,25%	-2,00%	5 000			
Русал Братск 7	8,30	22.02.2018	27.02.2014	21	11,57	1,85	94,71	558	-0,31%	-0,69%	+1,53%	15 000			
Русал Братск 8	8,50	05.04.2021	13.04.2015	67	11,27	2,76	93,50	443	+0,54%	+0,81%	+4,71%	15 000			
Северсталь БО-1	7,50	18.09.2012	-	40	7,71	0,59	99,95	92	+0,09%	+0,05%	+0,45%	15 000		BB-	BB
Северсталь БО-2	9,75	15.02.2013	-	8	7,71	0,95	102,10	360	-0,83%	-0,24%	+2,05%	10 000		BB-	BB
Северсталь БО-4	9,75	15.02.2013	-	8	6,82	0,95	102,95	315	-	+0,59%	+0,92%	5 000		BB-	BB
Сибметинвест 1	13,50	10.10.2019	16.10.2014	70	9,41	2,28	110,00	258	+0,32%	+0,14%	+1,18%	10 000			B+
Сибметинвест 2	13,50	10.10.2019	16.10.2014	70	9,37	2,28	110,10	256	+0,91%	+0,50%	+1,18%	10 000			B+
СУЭК Финанс 1	9,35	26.06.2020	05.07.2013	148	8,55	1,34	101,25	218	-	+1,25%	+0,55%	10 000	Ba3		
ТМК БО-1	8,85	22.10.2013	-	75	9,03	1,58	100,00	220	+0,50%	+1,01%	+1,00%	5 000	B1		
Уралэлектромедь 1	8,25	28.02.2012	-	19	8,27	0,05	100,00	288	-	-	-	3 000			
ЧТПЗ БО-1	12,50	04.12.2012	05.06.2012	117	10,13	0,31	100,77	422	+0,01%	+0,27%	+0,75%	5 000			
ЧТПЗ 3	8,00	21.04.2015	24.04.2012	75	15,72	0,18	98,57	1008	-	-	-	8 000			

## Итоги торгов облигациями химического сектора

Выпуск	Купон	Погашение	Оферта	Дн. до след. куп.	Доходность	Дюрация	Цена посл. сделки	Z-спрэд	Изм. цены	Изм. цены за 5 дн.	Изм. цены за месяц	Объем выпуска, млн руб.	Moody's	Fitch	S&P
Акрон 2	8,20	19.09.2013	-	42	8,78	1,50	99,40	204	-	-	+1,80%	3 500	B1	B+	
Акрон 3	13,85	20.11.2013	23.05.2012	104	7,74	0,26	101,70	350	-	-0,11%	-1,77%	3 500	B1	B+	
Акрон 4	7,95	18.05.2021	27.05.2014	110	9,71	2,11	96,87	295	-	+0,49%	-3,23%	3 750	B1	B+	
Акрон 5	7,95	18.05.2021	27.05.2014	110	9,91	2,11	96,50	304	-0,41%	-0,10%	-2,59%	3 750	B1	B+	
Еврохим 2	8,90	26.06.2018	30.06.2015	145	9,09	2,96	100,01	274	+3,01%	+1,02%	+0,58%	5 000		BB	
Еврохим 3	8,25	14.11.2018	18.11.2015	104	9,31	3,25	97,30	260	-	-0,21%	-2,84%	5 000		BB	BB
Куйбышевазотинвест 4	8,60	07.04.2016	10.04.2014	63	10,99	1,96	96,00	450	-0,26%	+0,01%	+0,89%	2 000			
Нижнекамскнефтехим 4	10,00	26.03.2012	-	46	217,08	0,03	87,05		-	-	-	1 500	Ba3		
Полипласт 2	12,25	11.03.2014	11.09.2012	33	14,53	0,56	98,99	799	-0,52%	+0,09%	-0,62%	800			
Сибур Холдинг 1	10,47	01.11.2012	-	84	5,00	0,70	103,90	-	-	-	-	1 500	Ba2		
Сибур Холдинг 2	13,50	13.03.2015	-					-	-	-	-	30 000	Ba2		
Сибур Холдинг 3	9,25	13.03.2015	-		4,08	0,10	100,50	-	-	-	-	30 000	Ba2		
Сибур Холдинг 4	7,30	13.03.2015	-		7,41	0,58	100,00	32,32	-	-	-	30 000	Ba2		
Сибур Холдинг 5	8,00	13.03.2015	-		8,15	1,04	100,00	135,52	-	-	-	30 000	Ba2		
Уралкалий БО-1	8,25	17.02.2014	-	11	6,75	1,84	103,00	-	-	-	-	30 000			

# ИНВЕСТИЦИОННАЯ КОМПАНИЯ «ИК РУСС-ИНВЕСТ»

Ежедневный обзор долговых рынков

## Итоги торгов облигациями телекоммуникационного сектора

Выпуск	Купон	Погашение	Оферта	Дн. до след. куп.	Доходность	Дюрация	Цена посл. сделки	Z-спрэд	Изм. цены	Изм. цены за	Изм. цены за	Объем выпуска, млн руб.	Moody's	Fitch	S&P
										5 дн.	месяц				
АФК Система 1	9,75	07.03.2013	-	28	7,61	1,01	102,30	346	-	+0,30%	-0,71%	6 000	Ba3	BB-	BB
АФК Система 2	14,75	12.08.2014	14.08.2012	5	7,65	0,48	103,57	50	+0,01%	-0,05%	-0,42%	20 000	Ba3	BB-	BB
АФК Система 3	12,50	24.11.2016	29.11.2012	112	7,07	0,78	104,25	286	-	+0,14%	+0,67%	19 000	Ba3	BB-	BB
АФК Система 4	7,65	15.03.2016	-	40	8,54	2,46	98,27	225	+0,02%	+0,28%	-1,53%	19 500	Ba3	BB-	
ВК Инвест 1	9,25	19.07.2013	-	162	8,17	1,38	101,65	385	-0,05%	+0,49%	+0,15%	10 000			
ВК Инвест 3	7,40	08.07.2014	-	152	9,35	2,24	96,29	232	-0,96%	-0,81%	-0,73%	10 000			
ВК Инвест 6	8,30	13.10.2015	-	68	9,01	3,16	98,40	218	+0,56%	+1,05%	+2,85%	10 000			
ВК Инвест 7	8,30	13.10.2015	-	68	9,02	3,16	98,35	226	+0,36%	+0,92%	+2,80%	10 000			
МТС 1	7,00	17.10.2013	-	70	7,11	1,59	100,00	444	-	-	-	10 000	Ba2	BB+	BB
МТС 2	7,75	20.10.2015	-	75	8,73	3,20	97,50	192	-0,21%	-0,26%	-0,17%	10 000	Ba2	BB+	BB
МТС 3	8,00	12.06.2018	18.06.2013	131	8,15	1,30	100,00	252	-	-	-1,50%	10 000	Ba2	BB+	BB
МТС 4	7,60	13.05.2014	-	96	8,23	2,05	98,69	179	-	+0,29%	+0,72%	15 000	Ba2	BB+	BB
МТС 5	14,25	19.07.2016	24.07.2012	166	7,32	0,43	102,87	557	-0,03%	-0,08%	-0,43%	15 000	Ba2	BB+	BB
МТС 7	8,70	07.11.2017	-	96	9,20	4,54	98,65	206	+0,33%	+0,66%	+1,88%	10 000	Ba2	BB+	
МТС 8	8,15	03.11.2020	10.11.2015	96	8,81	3,24	98,50	206	-0,09%	+0,20%	+1,52%	15 000	Ba2	BB+	
Ростелеком 1	6,60	08.08.2013	-	182	7,82	1,21	98,75	103	-	-	-	1 923			BB+
Ростелеком 3	8,50	13.03.2012	-	33	-	0,08	101,00	-	-	-	+0,50%	1 200			BB+
Ростелеком 4	6,50	03.04.2013	-	55	7,20	0,87	99,50	-	-	-	+1,80%	1 683			BB+
Ростелеком 5	7,60	30.05.2012	-	111	7,69	0,29	100,00	100	-	-0,50%	-	1 012			BB+
Ростелеком 6	7,80	30.05.2012	-	111	6,85	0,29	100,30	18	-	+0,05%	-0,23%	2 000			BB+
Ростелеком 8	6,65	03.09.2013	-	117	5,09	0,80	100,00	-	-	-	-	3 000			BB+
Ростелеком 10	8,93	21.05.2013	-	13	3	0	100	0	-	-	-0,03%	1 400			BB+
Ростелеком 11	11,70	24.07.2019	-	83	11,68	4,68	102,30	423	-	-	-0,78%	3 000			BB+
Ростелеком 12	15,00	17.07.2012	10.02.2012	159				-	-	-	-	1 500			BB+
Ростелеком 13	6,50	17.10.2012	-	69	5,78	0,67	100,52	-	-	-	-	2 000			BB+
Ростелеком 14	11,40	18.10.2012	-					-	-	-	-	1 000			BB+
Ситроникс БО-1	11,75	18.06.2013	19.06.2012	131	11,99	0,33	100,00	618	+0,40%	-	-0,15%	2 000	B3		
Ситроникс БО-2	10,75	07.10.2013	08.10.2012	60	14,43	0,64	98,00	705	-0,51%	-0,77%	-0,89%	3 000	B3		
Таттелеком 4	8,25	01.11.2012	-	84	9,61	0,71	99,19	564	-	-	-	1 500		BB	

## Итоги торгов облигациями секторов с/х, розницы и торговли

Выпуск	Купон	Погашение	Оферта	Дн. до след. куп.	Доходность	Дюрация	Цена посл. сделки	Z-спрэд	Изм. цены	Изм. цены за 5 дн.	Изм. цены за месяц	Объем выпуска, млн руб.	Moody's	Fitch	S&P
Аптека 36,6	18,00	05.06.2012	-	26	14,24	0,19	100,83	705	-	+0,03%	+0,11%	2000			
Агросоюз 2	17,00	28.03.2012	-	48	72,81	0,08	95,00	5260	-	-	-	1500			
ВБД 3	7,45	27.02.2013	-	20	7,58	1,00	100,00	122	-	+0,57%	+1,84%	5000	Ba3		
ВБД БО-1	7,35	11.10.2013	12.10.2012	64	7,38	0,66	100,05	36	-	-	-	3000	Ba3		
ВБД БО-2	7,35	11.10.2013	12.10.2012	64	7,38	0,66	100,05	36	-	-	-	3000	Ba3		
ВБД БО-3	7,35	11.10.2013	12.10.2012	64	8,23	0,66	99,52	-	-	-	-	3000	Ba3		
ВБД БО-6	7,90	27.06.2013	-	140	9,11	1,32	98,70	442	-	-	-	5000	Ba3		
ВБД БО-7	7,90	27.06.2013	-	140	8,04	1,32	100,01	121	-	-	-	5000	Ba3		
ВБД БО-8	7,35	11.10.2013	12.10.2012	64	7,38	0,66	100,05	36	-	-	-	5000	Ba3		
Виктория Финанс БО-1	8,00	12.02.2013	-	5				-	-	-	-	1500			
Детский мир 1	8,50	26.05.2015	-	117	10,99	2,89	94,00	347	-	+5,50%	+3,19%	1150			
Карусель Финанс 1	12,00	12.09.2013	-	35	6,72	1,44	108,00	-	-	-	-	3000			
Комос Груп БО-1	11,00	17.07.2014	-	161	13,56	1,53	97,00	532	-0,72%	+0,37%	-0,68%	1500			
Копейка 2	16,50	15.02.2012	-	6	4,27	0,02	100,20	-	-	-0,10%	-0,45%	4000			
Копейка 3	9,80	15.02.2012	-	6	6,17	0,02	100,06	129	-	-	-0,04%	4000			
Копейка БО-1	9,50	23.07.2013	24.07.2012	75	8,62	0,45	100,50	243	+0,50%	+0,25%	+0,50%	3000			
Копейка БО-2	9,00	01.10.2013	-	54	9,31	1,53	100,00	214	+0,50%	+0,43%	+1,43%	3000			
Кубанская нива 1	15,50	20.02.2014	-	14	13,56	1,71	104,10	601	-1,44%	-1,41%	-0,86%	600			
Магнит БО-1	8,25	09.09.2013	-	32	8,81	1,47	99,45	142	-	-	-0,57%	1000			
Магнит БО-2	8,25	09.09.2013	-	32	8,94	1,47	99,26	207	-	-	-0,64%	1000			
Магнит БО-3	8,25	09.09.2013	-	32	8,81	1,47	99,45	145	-	-	-0,42%	1500			
Магнит БО-4	8,25	09.09.2013	-	32	8,57	1,47	99,78	156	-	+0,33%	+2,79%	2000			
Магнит БО-5	8,00	28.02.2014	-	22	8,55	1,86	99,30	404	-	-0,20%	+0,30%	5000			
Магнит БО-6	7,75	22.04.2014	-	75	8,95	2,02	98,00	359	-	+0,01%	+0,01%	5000			
Магнит Финанс 2	8,20	23.03.2012	-	43	7,97	0,11	100,03	78	-0,02%	+0,03%	-0,07%	5000			
Микояновский 2	11,30	07.02.2013	-	182	10,46	0,97	101,02	1646	-	-	-	2000			
Мираторг Финанс 1	6,00	02.08.2012	-	175	11,62	0,46	97,59	216	-	-	-1,01%	2500			
Мираторг Финанс БО-1	8,75	29.07.2014	-	173	9,06	2,27	99,75	197	-0,14%	-0,14%	+0,60%	3000			
Разгуляй БО-16	12,00	07.05.2014	07.11.2012	90	12,30	0,72	100,00	610	-	-	+0,01%	3000			
Разгуляй Финанс 3	17,00	16.03.2012	-	36	9,09	0,08	100,75	1376	-	+0,75%	+1,72%	3000			
Разгуляй Финанс 4	0,00	22.05.2013	-	104	13,51	1,28	85,00	5951	-	-	-	3000			
Русское море 1	12,00	14.06.2012	-	35	11,83	0,34	100,21	333	-0,19%	-0,29%	+0,65%	2000			
Сибирская Аграрная Группа	0,00	12.09.2012	-	34	-	0,59	103,00	-	-	-	-	1000			
Синергия 3	8,00	18.08.2014	-	11	8,16	2,25	100,00	121	-	-	-	2500			
Синергия БО-1	9,75	03.10.2013	04.10.2012	56	9,93	0,63	100,01	128	-0,49%	-0,49%	-0,99%	3000			
Х-5 1	7,95	01.07.2014	-	145	8,59	2,21	99,00	260	-	-	-1,01%	9000			B+/*
Х-5 4	7,75	02.06.2016	05.06.2014	119	9,16	2,14	97,50	178	+0,15%	+0,41%	+0,03%	8000			B+/*
Черкизово БО-3	8,25	08.11.2013	-	92	11,10	1,63	96,00	544	-1,41%	-1,39%	-1,64%	3000	B2		

## Итоги торгов облигациями транспортного сектора

Выпуск	Купон	Погашение	Оферта	Дн. до след. куп.	Доходность	Дюрация	Цена посл. сделки	Z-спрэд	Изм. цены	Изм. цены за		Объем выпуска, млн руб.	Moody's	Fitch	S&P
										5 дн.	месяц				
Авиакомпания Сибирь 1	18,00	17.07.2012	-	159	10,26	0,20	103,30	16719	-	+0,07%	-1,65%	2 300			
Аэрофлот БО-1	7,75	08.04.2013	-	60	7,65	1,11	100,25	100	+0,20%	+0,10%	+1,25%	6 000		BB+	
Аэрофлот БО-2	7,75	08.04.2013	-	60	7,88	1,11	100,00	151	-	-0,30%	-	6 000		BB+	
МострасавтоФинанс 1	11,80	18.12.2012	-	131	25,37	0,83	91,00	1719	-	-	-	7 500			NR
Новая перевозочная компания 1	9,25	10.07.2015	-	64	11,20	1,75	97,50	428	-1,54%	-1,52%	-1,53%	3 000			
Почта России 1	8,25	22.03.2016	25.03.2014	47	8,82	1,93	99,25	193	-	+0,05%	-	7 000			
РЖД7	7,55	07.11.2012	-	90	7,02	0,73	100,45	394	+0,17%	+0,19%	+0,35%	5 000	Baa1	BBB	
РЖД9	6,90	13.11.2013	-	97	7,33	1,66	99,50	29	+0,10%	+0,28%	+0,61%	15 000	Baa1	BBB	BBB
РЖД10	15,00	06.03.2014	-	28	7,58	1,77	114,25	175	+0,04%	-0,21%	+0,50%	15 000	Baa1	BBB	BBB
РЖД11	7,80	18.11.2015	-	104	8,27	3,29	99,00	83	+0,17%	+0,67%	+1,76%	15 000	Baa1	BBB	BBB
РЖД12	0,10	16.05.2019	-	105	9,11	0,27	97,55	307	-	+0,05%	-1,05%	15 000	Baa1	BBB	BBB
РЖД13	0,10	06.03.2014	08.03.2012	27	13,06	0,07	99,05	256	-	-1,30%	+0,71%	15 000	Baa1	BBB	BBB
РЖД14	9,98	07.04.2015	10.04.2012	61	6,79	0,17	100,49	254	-0,06%	-0,06%	-0,35%	15 000	Baa1	BBB	BBB
РЖД15	10,38	20.06.2016	24.12.2012	137	4,50	0,37	102,15	262	-0,01%	+0,06%	-0,28%	15 000	Baa1	BBB	BBB
РЖД16	7,90	05.06.2017	08.06.2016	123	8,93	3,70	96,97	168	+0,14%	+0,30%	+1,97%	15 000	Baa1	BBB	BBB
РЖД17	10,62	16.07.2018	22.07.2013	165	1,69	0,44	103,96	-	-	-	-0,04%	15 000	Baa1	BBB	BBB
РЖД18	10,82	15.07.2019	21.07.2014	165	-	0,44	105,65	-	-0,12%	-	-0,14%	15 000	Baa1	BBB	BBB
РЖД19	8,15	08.07.2024	16.07.2018	165	8,32	5,11	100,00	138	-	+2,04%	+2,00%	10 000	Baa1	BBB	BBB
РЖД23	9,00	16.01.2025	29.01.2015	175	8,20	2,66	102,50	227	+0,20%	+0,20%	+1,00%	15 000	Baa1	BBB	BBB
РЖД БО-1	9,40	05.12.2012	-	118	7,21	0,80	101,80	468	-	+0,02%	-0,12%	15 000	Baa1	BBB	BBB
Трансаэро 1	11,85	23.10.2013	25.04.2012	76	11,11	0,19	100,17	711	-0,08%	-0,13%	-0,38%	3 000			
Трансконтейнер 1	9,50	26.02.2013	-	19	7,72	0,98	101,90	394	-	+0,15%	-	3 000	Ba3	BB+ *	
Трансконтейнер 2	8,80	04.06.2015	-	119	8,85	2,31	100,30	284	-0,07%	+0,11%	+0,60%	3 000	Ba3	BB+ *	
ЮтэйрФинанс БО-1	12,50	26.03.2013	-	47	9,47	1,05	103,53	369	-	+0,51%	-0,26%	1 500			
ЮтэйрФинанс БО-2	12,50	26.03.2013	-	47	9,11	1,05	103,90	352	+0,36%	-1,69%	-1,54%	1 500			
ЮтэйрФинанс БО-3	9,45	19.12.2013	-	42	7,93	1,71	103,00	104	-	-9,65%	-10,65%	1 500			
ЮтэйрФинанс БО-4	9,00	26.03.2014	-	48	11,99	1,93	95,37	512	+0,91%	-0,44%	+2,75%	1 500			
ЮтэйрФинанс БО-5	9,00	26.03.2014	-	48	11,91	1,93	95,50	626	-1,05%	-1,04%	-1,57%	1 500			

## Итоги торгов облигациями электроэнергетического сектора

Выпуск	Купон	Погашение	Оферта	Дн. до след. куп.	Доходность	Дюрация	Цена посл. сделки	Z-спрэд	Изм. цены	Изм. цены за 5 дн.	Изм. цены за месяц	Объем выпуска, млн руб.	Moody's	Fitch	S&P
Атомэнергопром 6	7,50	15.08.2014	-	188	7,92	2,30	99,00	189	-	-	-	10 000			BBB
ДГК1	7,75	08.03.2013	-	29	7,77	1,02	100,12	99	-	-	-	5 000			
ЕЭСК2	8,74	05.04.2012	-	56	8,79	0,14	100,00	240	-	-	-	1 000			
Иркутскэнерго 1	15,50	28.11.2013	-	112	11,93	1,60	106,15	521	-	-	-	5 000			NR
Иркутскэнерго БО-1	7,60	08.04.2014	-	61	8,80	1,98	98,02	187	-	-	+0,02%	3 000			NR
Квадра 1	8,00	31.05.2012	-	112	11,64	0,28	99,00	443	-	-	-	5 000			
Кузбассэнерго Финанс 1	8,05	14.06.2021	23.06.2014	137	8,16	2,18	100,10	245	-	-	-	10 000			
Кузбассэнерго Финанс 2	8,70	15.04.2021	21.04.2016	77	9,81	3,49	97,00	328	+4,12%	+4,30%	+1,03%	5 000			
Ленэнерго 3	8,02	18.04.2012	-	69	7,25	0,18	100,15	70	-	-0,03%	-0,11%	3 000	Ba2		
Мосэнерго 2	7,65	18.02.2016	23.02.2012	14	6,32	0,04	100,05	186	+0,01%	+0,03%	-0,10%	5 000			BB
Мосэнерго 3	10,25	28.11.2014	30.11.2012	113	7,24	0,78	102,40	186	-0,05%	+0,10%	-0,78%	5 000			BB
МОЭК	6,35	25.07.2013	-	77	6,50	1,40	100,00	-	-	-	-	6 000		BB+	BB
МРСК Урала 1	8,60	22.05.2012	-	103	8,70	0,27	100,00	165	-	-	-	1 000			
МРСК Юга 2	8,10	26.08.2014	-	19	12,17	2,27	92,01	431	-	-	-4,34%	6 000			
ОГК 5 БО-15	7,50	18.06.2013	19.06.2012	131	7,01	0,33	100,20	729	+0,15%	+0,13%	+0,15%	4 000	Ba3		
ОГК 5 БО-18	7,10	25.06.2014	-	139	8,20	2,21	98,00	194	-	+2,08%	+1,02%	5 000	Ba3		
ОГК 22	7,25	19.04.2012	-	70	10,05		99,51	207	-	-	-	5 000			
Русгидро 1	8,00	12.04.2021	18.04.2016	74	8,54	3,55	98,70	185	+0,71%	+0,71%	+0,71%	10 000	Ba1	BB+	BB+
Русгидро 2	8,00	12.04.2021	18.04.2016	74	9,37	3,55	96,01	225	-2,44%	-3,46%	-2,07%	5 000	Ba1	BB+	BB+
ТГК 11	8,50	11.03.2014	13.03.2012	33	6,80	0,08	100,15	140	-	-	-0,12%	4 000			
ТГК 12	6,70	01.07.2014	02.07.2013	145	12,68	1,35	93,00	563	-	-	-4,85%	5 000			
ТГК 2 БО-1	9,00	17.09.2013	-	40	11,38	1,48	97,00	575	-	-0,51%	-1,60%	5 000		CCC	
ТГК 5 1	8,75	06.10.2017	11.10.2013	64	9,10	1,55	99,75	241	+0,25%	+0,25%	+0,45%	5 000			
ТГК 6 1	8,30	24.08.2017	29.08.2013	21	8,98	1,44	99,30	224	-	-	-0,30%	5 000			
ТГК 9 1	8,10	07.08.2017	12.08.2013	4	9,32	1,39	98,60	243	-	-	-0,83%	7 000			
Тюменьэнерго 2	8,70	29.03.2012	-	49	6,80	0,11	100,25	921	-	-	+0,25%	2 700			
Фортум 2	0,00	06.02.2013	-	181	1,02	0,99	99,00	-	-	-	-	5 000			
ФСК 6	7,15	15.09.2020	24.09.2013	47	7,58	1,52	99,55	212	+0,10%	+0,20%	+0,45%	10 000	Baa2		BBB
ФСК 7	7,50	16.10.2020	23.10.2015	78	8,53	3,23	97,30	167	-	+0,78%	-0,63%	5 000	Baa2		BBB
ФСК 8	7,15	15.09.2020	24.09.2013	47	7,78	1,52	99,26	232	-	-0,14%	+0,26%	10 000	Baa2		BBB
ФСК 9	7,99	16.10.2020	20.10.2017	78	8,67	4,56	97,75	168	+0,56%	+0,51%	+1,79%	5 000	Baa2		BBB
ФСК 10	7,75	15.09.2020	22.09.2015	47	8,47	3,12	98,30	181	+0,15%	+0,32%	+1,13%	10 000	Baa2		BBB
ФСК 11	7,99	16.10.2020	20.10.2017	78	8,60	4,57	98,05	153	+0,25%	+0,86%	+2,09%	10 000	Baa2		BBB
ФСК 13	8,50	22.06.2021	-	145	8,97	6,55	98,25	183	-0,34%	+0,51%	+1,53%	10 000	Baa2		BBB
ФСК 15	8,75	12.10.2023	23.10.2014	77	8,15	2,42	101,79	138	+0,38%	+0,35%	+1,27%	10 000	Baa2		BBB
ФСК 18	8,50	27.11.2023	09.06.2014	123	8,08	2,14	101,19	127	+0,19%	+0,34%	+1,13%	15 000	Baa2		BBB
ФСК 19	7,95	06.07.2023	12.07.2018	161	8,64	5,10	97,50	165	-	+0,41%	+2,05%	20 000	Baa2		BBB
Якутскэнерго 2	10,30	09.03.2012	-	29	7,06	0,08	100,25	190	-	-	-0,25%	1 200		BB *+	
Якутскэнерго БО-1	8,25	03.09.2013	-	26	8,41	1,45	100,00	261	-0,05%	-0,14%	-	3 000		BB *+	

## Итоги торгов облигациями муниципального сектора

Выпуск	Купон	Погашение	Оферта	Дн. до след. куп.	Доходность	Дюрация	Цена посл. сделки	Z-спрэд	Изм. цены	Изм. цены за 5 дн.	Изм. цены за месяц	Объем выпуска, млн руб.	Moody's	Fitch	S&P
Белгородская обл 3	7,98	14.05.2013	-	95	8,02	1,20	100,11	255	-	+0,10%	+0,11%	1 500	Ba1		
Волгоград 4	17,50	07.11.2012	-	89	7,83	0,71	107,10	564	-0,28%	-0,23%	-1,30%	1 100	Ba3		
Волгоград 5	9,50	17.12.2015	-	42	6,48	2,54	108,00	-	-	-	-0,69%	1 000	Ba3		
Волгоградская обл 1	7,55	15.05.2012	-	96	4,86	0,23	100,70	1555	+0,60%	+0,60%	+1,99%	1 000		BB-	NR
Волгоградская обл 2	9,33	12.06.2012	-	124	8,21	0,31	100,40	480	-	-	-0,50%	1 000		BB-	NR
Волгоградская обл 4	8,25	04.06.2014	-	118	8,34	1,35	99,42	160	-	-	+2,43%	2 000		BB-	
Волгоградская обл 5	8,00	04.05.2016	-	213	8,43	2,79	97,89	160	-	+0,40%	-1,11%	3 000		BB-	
Вологодская обл 2	10,65	14.12.2016	-	41	10,22	3,82	103,05	296	+0,05%	+0,39%	+2,28%	2 510			
Воронежская обл 1	9,00	25.06.2012	-	137	8,84	0,35	100,11	393	-0,68%	-0,67%	-0,84%	1 000		BB	
Иркутская обл 6	9,15	22.11.2012	-	65	7,62	0,48	100,80	584	-	-0,25%	-0,25%	3 800			
Казань 7	8,75	17.12.2014	-	41	9,04	1,61	100,00	369	-	-0,65%	-	2 000		B+	
Казань 8	8,00	21.12.2016	-	48	8,24	4,04	100,00	110	-	-	-	2 000		B+	
Калужская обл 3	8,85	29.11.2012	-	21	7,50	0,77	101,20	329	-	-2,69%	-2,77%	1 000		BB	
Калужская обл 4	10,01	26.06.2013	-	48	7,98	0,84	101,83	278	-	-	+4,74%	1 500		BB	
Калужская обл 5	8,20	19.05.2016	-	14	8,19	3,22	100,75	154	-	-	-1,17%	2 500		BB	
Карелия 11	9,70	10.05.2012	-	91	6,85	0,22	100,70	544	-	-	+0,40%	800		BB-	
Карелия 13	9,71	18.06.2015	-	42	2,41	1,50	111,35	-	+8,57%	+9,43%	+8,31%	1 036		BB-	
Карелия 14	9,99	30.11.2016	-	113	9,18	2,24	102,00	268	-0,44%	-0,20%	+0,75%	1 000		BB-	
Коми 7	8,00	22.11.2013	-	104	8,06	1,23	100,10	158	-	-	+0,60%	1 000	Ba2	BB+	
Коми 8	7,00	03.12.2015	-	24	8,27	2,81	95,00	164	-	+2,14%	+2,63%	1 000	Ba2	BB+	
Коми 9	7,75	18.10.2014	-	69	8,29	1,99	98,00	285	-	-	-	2 100	Ba2	BB+	
Коми 10	9,50	15.12.2016	-	122	9,12	2,90	101,15	220	-	+0,25%	+0,74%	1 155	Ba2	BB+	
Костромская обл 5	9,00	20.12.2012	-	42	8,02	0,83	101,00	137	-	-0,10%	+0,40%	3 000		B+	
Костромская обл 6	9,50	17.11.2016	-	14	9,93	2,42	99,80	291	-0,20%	+0,43%	+1,07%	4 000		B+	
Краснодар 1	8,50	03.07.2013	-	146	8,09	1,29	100,70	195	-	-	+1,77%	1 100	Ba2		
Краснодар 2	9,00	05.11.2015	-	91	9,19	1,83	100,00	233	-	-1,48%	-1,50%	1 100	Ba2		
Краснодарская обл 2	6,00	14.12.2012	-	127	7,49	0,83	98,90	60	-	-	+1,28%	1 500		BB	NR
Краснодарская обл 3	8,30	27.09.2014	-	47	8,23	1,93	100,10	187	+0,89%	+0,10%	+0,50%	4 000		BB	
Красноярский Край 4	10,64	08.11.2012	-	91	7,34	0,73	102,40	341	-	-	-0,05%	10 200	Ba2	BB+	BB+
Красноярский Край 5	9,50	29.11.2016	-	117	8,50	2,14	101,90	198	+0,05%	+0,25%	+1,08%	9 000	Ba2	BB+	
Ленинградская обл 2	12,00	05.12.2014	-	120	8,16	2,44	109,48	324	-	-	-0,02%	1 300		BB	BB+
Липецкая обл 6	8,98	05.06.2013	-	118	7,48	0,80	101,25	318	-	+0,35%	-1,73%	1 500		NR	
Москва 39	8,00	21.07.2014	-	163	7,68	2,27	99,25	245	-	-0,25%	-0,55%	10 000		BBB	BBB
Москва 44	8,00	24.06.2015	-	136	8,03	3,02	97,80	203	-	-2,26%	-2,23%	20 000		BBB	BBB
Москва 45	8,00	27.06.2012	-	139	6,70	0,36	100,51	32	+0,01%	+0,03%	-0,39%	15 000		BBB	BBB
Москва 48	8,00	11.06.2022	-	123	8,14	7,27	90,81	76	+0,83%	+0,56%	+0,34%	30 000		BBB	BBB
Москва 49	8,00	14.06.2017	-	126	8,04	4,46	96,50	95	+0,41%	+0,42%	+1,14%	22 885		BBB	BBB
Москва 53	8,00	01.09.2013	-	21	6,79	1,45	100,52	51	+0,17%	+0,22%	-0,07%	11 166		BBB	BBB
Москва 54	8,00	05.09.2012	-	25	6,77	0,55	100,25	452	-0,04%	-0,11%	-0,15%	15 000		BBB	BBB
Москва 56	8,00	22.09.2016	-	42	7,69	3,89	97,99	87	+1,52%	+0,97%	+1,32%	20 000		BBB	BBB
Москва 61	15,00	03.06.2013	-	23	6,60	1,19	110,70	394	+0,27%	+0,27%	-0,45%	11 937		BBB	BBB
Москва 62	14,00	08.06.2014	-	28	7,36	2,01	111,85	98	-0,02%	-0,02%	+0,04%	31 991		BBB	BBB
Москва 63	15,00	10.12.2013	-	30	6,43	1,62	115,00	-	-	-	-0,43%	15 000		BBB	BBB
Москва 64	13,00	16.11.2015	-	97	7,78	3,08	115,66	86	+0,03%	-0,72%	-0,73%	40 000		BBB	BBB

## Итоги торгов облигациями муниципального сектора (продолжение)

Московская обл 7	8,00	16.04.2014	-	69	8,46	2,00	99,42	190	+0,14%	+0,42%	-0,03%	16 000			NR
Московская обл 8	9,00	11.06.2013	-	124	7,50	0,71	101,10	98	-	+0,12%	+0,79%	19 000			NR
Московская обл 9	17,90	15.03.2012	-	35	8,21	0,10	100,90	198	-	+0,49%	-1,49%	33 000			NR
Нижегородская обл 4	8,50	17.11.2012	-	101	7,32	0,75	100,40	269	-	-	+0,20%	2 700	Ba2	B+	
Нижегородская обл 5	12,75	02.12.2012	-	106	7,18	0,78	104,40	175	-	-	-0,76%	3 000	Ba2	B+	
Нижегородская обл 6	8,50	07.10.2015	-	56	8,78	2,36	99,25	233	-0,45%	+0,39%	-	5 000	Ba2	B+	
Нижегородская обл 7	9,95	16.11.2016	-	98	9,35	2,81	101,90	247	-0,20%	+0,25%	+0,88%	8 000	Ba2	B+	
Рязанская обл 1	8,55	27.11.2014	-	112	8,34	1,77	100,30	185	-0,20%	-0,20%	+0,50%	2 100		B+	
Самарская обл 4	6,98	20.06.2012	-	41	7,15	0,36	100,00	81	-	-0,08%	-	5 000	Ba1		BB+
Самарская обл 5	9,30	19.12.2013	-	42	7,59	0,52	100,97	57	+0,07%	-0,03%	-0,03%	8 300	Ba1		BB+
Самарская обл 6	15,00	10.05.2013	-	1	7,43	1,13	109,20	63	-	+0,12%	-1,28%	2 425	Ba1		BB+
Самарская обл 7	7,49	30.11.2016	-	27	8,67	2,68	97,62	203	+0,07%	+0,45%	+0,85%	12 200	Ba1		
Санкт-Петербург 25038	7,76	19.11.2015	-	105	7,26	3,29	102,03	102	+0,03%	+0,03%	+0,03%	3 000	Baa1	BBB	
Свердловская обл 1	9,27	11.12.2016	-	33	8,60	2,36	101,97	187	-	+0,27%	+1,44%	3 000			
Тверская обл 5	15,00	26.12.2013	-	42	8,34	1,65	112,00	449	-	-	+4,46%	4 000			B+
Тверская обл 6	12,50	12.06.2014	-	35	8,53	1,40	106,00	443	-	-1,20%	-1,15%	3 000			B+
Тверская обл 7	8,50	15.12.2015	-	40	9,71	3,02	97,40	259	-0,46%	+0,54%	-0,56%	3 000			
Томск 3	10,63	23.06.2014	-	46	9,15	1,37	101,72	252	-	-0,02%	-0,27%	800			
Томская обл 34	7,00	17.12.2012	-	129	6,69	0,84	100,33	157	-	-	-	1 400			BB
Томская обл 37	12,00	27.11.2013	-	18	8,42	1,20	104,20	226	-	-0,76%	+1,15%	2 500			BB
Удмуртия 2	8,40	15.07.2012	-	157	7,56	0,41	100,40	333	-	-0,01%	-0,20%	1 500			BB+
Удмуртия 3	10,90	14.07.2013	-	157	7,84	1,35	104,25	529	-	+0,72%	+0,32%	1 000			BB+
Удмуртия 4	8,60	25.11.2015	-	106	8,38	2,67	100,90	251	-	-	-2,08%	2 000			BB+
Удмуртия 5	10,15	24.11.2016	-	112	9,13	3,06	103,60	210	+0,05%	+0,34%	+1,06%	2 000			BB+
Уфа 6	9,00	24.12.2013	-	138	8,70	1,75	100,80	263	-	-	-	750			BB-
Хакасия 1	8,20	25.08.2013	-	13	7,37	1,02	101,05	221	-	-	-	1 200			BB-
ХМАО 7	10,40	20.12.2012	-	133	6,96	0,84	102,92	40	+0,12%	+0,07%	-0,27%	2 000	Baa3		BBB-
ХМАО 8	10,80	19.12.2013	-	133	7,87	1,72	105,22	107	-	-	-0,73%	2 000	Baa3		BBB-
Чувашия 6	7,24	17.04.2012	-	68	7,42	0,14	100,00	1485	+0,10%	-	-0,10%	1 000	Ba2		
Чувашия 7	8,91	04.06.2013	-	26	7,96	1,07	101,25	291	-	+0,48%	+7,16%	1 000	Ba2		
Чувашия 8	7,75	15.06.2014	-	34	8,31	2,14	99,00	159	-	-	-1,01%	1 000	Ba2		
Якутия 1	7,95	11.04.2013	-	63	8,20	0,58	99,99	1015	-0,21%	-0,01%	+0,08%	2 500		BB+	BB
Якутия 2	7,80	17.04.2014	-	70	8,07	1,78	99,93	121	+0,13%	-0,57%	-0,06%	2 500		BB+	BB
Якутия 3	7,95	20.05.2016	-	6	9,16	2,95	97,90		-	-	-4,70%	2 500		BB+	BB
Якутия 4	9,75	19.09.2013	-	42	8,12	0,92	101,69	414	-	-0,06%	+0,97%	2 000		BB+	BB
ЯрОбл 9	8,25	16.05.2013	-	7	7,52	0,96	100,72	74	-	-	-0,27%	3 000			BB
ЯрОбл 10	8,00	15.04.2014	-	68	8,43	1,79	99,10	170	+0,60%	+0,51%	-0,27%	3 000			BB

## Итоги торгов облигациями сектора машиностроения

Выпуск	Купон	Погашение	Оферта	Дн. до след. куп.	Доходность	Дюрация	Цена посл. сделки	Z-спрэд	Изм. цены	Изм. цены за 5 дн.	Изм. цены за месяц	Объем выпуска, млн руб.	Moody's	Fitch	S&P
Автоваз 4	0,10	20.05.2014	-	103	4,75	2,28	90,01	-	-	-	-	5 000		B-	
Иркут БО-1	9,25	10.09.2013	-	33	8,52	1,46	101,30	193	-	-	-0,79%	5 000	Ba2		
Камаз БО-1	9,00	16.12.2013	17.12.2012	130	8,03	0,83	100,90	210	-	+0,90%	+0,84%	2 000			
Камаз БО-2	8,60	04.02.2014	-	180	9,91	1,87	98,10	355	-	-0,15%	+0,10%	3 000			
ОАК1	8,00	17.03.2020	-	33	8,16	5,93	100,00	81	-	-	-	46 280			
ОМЭ 6	8,25	31.05.2013	-	113	8,40	1,25	100,00	407	-	-	-	1 600			
ПромтракторФинанс 3	11,25	24.07.2013	-	167	15,78	1,37	95,00	-	-	+1,16%	+5,16%	5 000			
Ремпутьмаш 1	8,50	20.10.2016	-	77	8,67	3,88	100,00	162	-	-	-	2 300			
Сатурн 3	8,00	06.06.2014	-	118	2,49	0,82	98,00	9811	-	-	-	3 500			
Соллерс 2	12,50	17.07.2013	-	160	11,21	1,35	102,04	492	+0,22%	-0,16%	+0,48%	3 000			
Соллерс БО-2	13,00	01.05.2013	02.05.2012	83	8,49	0,21	101,00	270	+0,20%	+0,09%	-0,16%	2 000			
Сухой 1	7,00	26.03.2017	20.09.2012	42	7,10	0,60	100,00	4	-	-	+5,00%	5 000		BB	
Сухой БО-1	8,25	20.12.2013	-	134	4,29	1,76	99,40	-	-	-0,57%	-0,57%	3 000		BB	
Сухой БО-2	7,50	22.04.2014	24.04.2012	75	7,81	0,19	99,95	99	-	-	-0,15%	3 000		BB	
Сухой БО-3	8,25	22.04.2014	23.04.2013	75	8,54	1,14	99,85	170	-	-	-0,14%	3 000		BB	
ТВЗ БО-1	6,50	12.06.2013	-	125	6,80	1,29	99,75	3	-	-	-	2 000			
ТензорФинанс БО-1	12,00	16.10.2012	-	68	3,30	0,66	100,00	-	-	-	-	300			
Трансмашхолдинг БО-1	6,50	23.01.2014	-	168	6,60	1,86	100,01	-	-	-	-	3 000			
УМПО 3	10,00	14.06.2012	-	126	7,33	0,32	100,92	311	-	-	+0,81%	3 000			
Уралвагонзавод 1	9,25	07.12.2017	13.12.2012	126	9,30	0,82	100,10	272	+0,60%	+0,50%	+0,40%	3 000			
Уралвагонзавод 2	8,95	20.02.2018	27.08.2013	19	11,23	1,42	97,24	421	-	+0,66%	-2,84%	3 000			

# ИНВЕСТИЦИОННАЯ КОМПАНИЯ «ИК РУСС-ИНВЕСТ»

Ежедневный обзор долговых рынков

## Итоги торгов облигациями сектора строительства и девелопмента

Выпуск	Купон	Погашение	Оферта	Дн. до след. куп.	Доходность	Дюрация	Цена посл. сделки	Z-спрэд	Изм. цены	Изм. цены за 5 дн.	Изм. цены за месяц	Объем выпуска, млн руб.	Moody's	Fitch	S&P
АИЖК 10	8,05	15.11.2018	-	6	8,76	3,58	98,50	162	-	+3,03%	+2,54%	6 000	Baa1		BBB
АИЖК 11	8,20	15.09.2020	-	35	8,58	4,34	99,50	191	-	+2,05%	-0,50%	10 000	Baa1		BBB
АИЖК 16	8,25	15.09.2021	-	35	8,84	5,31	98,35	221	+0,05%	+0,05%	-0,36%	10 000	Baa1		BBB
АИЖК 17	9,05	15.04.2022	-	66	8,99	5,90	102,00	172	-	+0,02%	-0,85%	8 000	Baa1		BBB
АИЖК 18	8,00	15.07.2023	15.04.2016	66	8,86	3,56	97,99	200	-	-	-	7 000	Baa1		BBB
АИЖК 19	7,70	15.11.2024	15.05.2015	6	8,68	2,86	98,00	162	-	-	-0,26%	6 000	Baa1		BBB
АИЖК 20	8,60	15.12.2027	-	35	8,74	8,63	101,10	-	-	+1,10%	+1,09%	5 000	Baa1		BBB
АИЖК 5	7,35	15.10.2012	-	66	7,39	0,67	100,10	120	-0,07%	-0,07%	+0,10%	2 200	Baa1		BBB
АИЖК 6	7,40	15.07.2014	-	66	7,90	1,80	99,50	201	-	-	+0,15%	2 500	Baa1		BBB
АИЖК 7	7,68	15.07.2016	-	66	8,50	2,53	98,62	150	-	-	-0,05%	4 000	Baa1		BBB
АИЖК 8	7,63	15.06.2018	-	35	8,87	2,29	98,00	247	-	-	+1,94%	5 000	Baa1		BBB
АИЖК 9	7,49	15.02.2017	-	6	8,38	2,52	98,45	135	-	+0,46%	+2,70%	5 000	Baa1		BBB
Артур 2	14,00	22.03.2012	-	42	14,60	0,10	100,00	792	-	-	-	500			
Главная дорога 3	11,30	30.10.2028	-	284	15,24	0,78	97	-	-	-	-	8 000			
Группа ЛСР 2	9,80	01.08.2013	31.01.2013	175	10,63	0,95	99,49	445	-	-	+1,23%	5 000	B2	B	
Группа ЛСР БО-1	10,50	25.06.2013	26.06.2012	138	9,70	0,36	100,35	253	-	+0,05%	-0,49%	1 500	B2	B	
Группа ЛСР БО-2	10,00	10.09.2013	-	33	11,02	1,45	98,94	416	+0,10%	-0,06%	-1,45%	2 000	B2	B	
Группа ЛСР БО-3	9,50	20.03.2014	-	42	12,17	1,89	95,75	520	-0,06%	+1,03%	-0,65%	2 000	B2	B	
Группа ЛСР БО-5	8,47	24.07.2014	-	168	12,32	2,25	92,75	549	+0,54%	+0,82%	+0,49%	2 000	B2	B	
Желдорипотека 2	12,00	19.04.2012	-	70	12,13	0,16	100,00	934	-	-	-1,92%	2 500			
Желдорипотека 3	13,00	19.09.2012	-	41	13,36	0,58	100,00	642	-	-	-	2 000			
ЗСД 1	8,75	13.05.2031	31.05.2016	117	9,05	3,63	99,60	200	-	-	+0,77%	5 000	Baa3		
ЗСД 2	8,75	13.05.2031	31.05.2016	117	9,05	3,63	99,60	200	-	-	+1,51%	5 000	Baa3		
ЛенСпецСМУ 1	16,00	07.12.2012	-	32	9,15	0,55	103,98	1492	+0,46%	-0,01%	-0,50%	2 000			B
ЛенСпецСМУ БО-2	14,50	23.05.2013	-	14	9,86	0,79	104,00	545	+0,48%	+0,48%	+0,77%	2 000			B
М-Индустрия 2	0,00	10.07.2013	-	153	72,41	1,42	46,23		+5,95%	-3,69%	+29,61%	1 500			
Российские автомобильные дороги 1	9,75	29.11.2016	-	299	9,53	4,00	100,75	250	-	+0,75%	+0,74%	3 000			
СЗК 3	11,15	26.09.2031	09.10.2020	71	10,78	0,19	100,00		-	-	-	5 000			
СЗК 4	11,15	26.09.2031	09.10.2020	71	10,78	0,19	100,00		-	-	-	5 000			
Система Галс 1	8,50	08.04.2014	-	61	14,49	1,95	90,00	726	-	-	-	3 000			
Система Галс 2	8,50	15.04.2014	-	68	14,44	1,97	90,00	721	-	-	-	2 000			
Стальфонд Недвижимость 1	0,00	18.12.2013	-	132	0,00	1,86	100,00	-	-	-	-	599			
Стройтрансгаз 2	8,49	13.07.2012	-	155	10,96	0,40	99,10	407	-0,39%	+0,15%	+1,66%	5 000			
Стройтрансгаз 3	8,50	11.04.2013	-	63	10,92	1,11	97,68	576	-	-	+0,71%	5 000			
СУ-155 Капитал 3	12,70	15.02.2012	-	6	31,62	0,01	99,73	2466	-	-0,02%	+0,31%	3 000			
Сетл Груп 1	11,70	15.05.2012	-	96	12,50	0,24	99,85	534	-	-	+0,83%	1 000			
Элис 1	12,00	05.04.2012	-	56	12,10	0,13	100,00	1211	-	-	+5,00%	500			
Элис 2	14,00	20.09.2012	-	42	14,41	0,58	100,00	874	-	-	-	500			

## Итоги торгов облигациями финансового сектора

Выпуск	Купон	Погашение	Оферта	Дн. до след. куп.	Доходность	Дюрация	Цена посл. сделки	Z-спред	Изм. цены	Изм. цены за 5 дн.	Изм. цены за месяц	Объем выпуска, млн руб.	Moody's	Fitch	S&P	
Абсолют Банк 5	8,00	27.07.2016	30.07.2014	174	11,12	2,28	94,00	320	-1,06%	-2,43%	+1,26%	1 800		BB+ *		
АкБарс 4	8,25	15.10.2013	17.04.2012	68	6,96	0,18	100,24	131	-	-	+0,14%	5 000	B1	BB		
Альфа Банк 1	8,25	02.02.2016	04.02.2014	180	8,94	1,87	99,10	97	+0,07%	+0,37%	+0,10%	5 000	Ba1	BB+	BB	
Балтинвестбанк 2	9,00	10.09.2015	15.03.2012	35	2,98	0,09	100,57	-	-	-	-	1 500	B3			
Банк Авангард 3	8,00	22.09.2013	13.05.2012	92	8,50	0,24	99,90	108	-	-0,10%	+0,40%	1 500	B2			
Банк Зенит 5	7,50	04.06.2013	07.06.2012	117	8,25	0,33	99,80	39	-0,03%	+0,01%	-0,19%	5 000	Ba3	B+		
Банк Зенит 6	8,00	01.07.2014	03.07.2012	145	8,51	0,38	99,86	23	-0,03%	-	+0,06%	3 000	Ba3	B+		
Банк Зенит БО-1	7,10	07.04.2013	07.04.2012	58	7,67	0,16	99,92	108	-	+0,09%	+0,17%	5 000	Ba3	B+		
Банк Зенит БО-2	7,75	22.09.2013	22.09.2012	42	8,33	0,60	99,74	106	-0,08%	+0,23%	+0,29%	5 000	Ba3	B+		
Банк Зенит БО-3	8,75	15.11.2014	15.11.2012	96	8,76	0,75	100,10	177	-	+0,02%	+0,15%	3 000	Ba3	B+		
Банк Зенит БО-6	7,25	26.05.2014	26.11.2012	107	8,61	0,78	99,09	122	-0,04%	+0,12%	+0,24%	5 000	Ba3	B+		
Банк Держава 1	10,25	13.08.2014	15.08.2012	6	10,50	0,49	100,00	321	-	-	+0,16%	300				
Банк Кедр БО-1	9,25	28.06.2014	28.12.2012	140	11,86	0,86	98,11	541	-	-0,40%	+1,13%	1 500	B2			
Банк Москвы 2	7,55	01.02.2013	-	176	8,14	0,96	99,60	162	+0,20%	+0,20%	+0,10%	10 000	Ba2			
Банк СПб БО-1	8,25	09.04.2013	-	61	10,05	0,65	99,00	290	-	-	-	5 000	Ba3			
Банк СПб БО-2	7,50	23.09.2013	26.03.2012	46	7,54	0,12	100,00	117	-	+0,01%	+0,20%	5 000	Ba3			
Банк СПб БО-4	8,50	12.12.2013	13.12.2012	126	9,05	0,82	99,70	209	-	-	-	3 000	Ba3			
Бинбанк 2	8,85	29.04.2013	-	79	10,41	0,22	99,70	929	-	+0,71%	-0,31%	1 000	B2		B-	
Бинбанк БО-1	9,85	20.12.2014	20.12.2012	132	10,06	2,60	100,00	-	-	-	-	3 000	B2			
БНП Париба	7,70	29.03.2014	-	47	8,42	1,95	98,93	160	-0,58%	-0,57%	-0,98%	2 000				
Внешпромбанк 1	0,00	14.11.2012	-	97	-	0,76	100,30	-	+1,79%	+1,83%	+1,94%	1 500	B2		B	
Внешпромбанк БО-1	11,75	30.11.2013	-	111	11,69	0,78	100,25	359	+0,05%	+0,25%	+0,25%	3 000	B2		B	
Восточный Экспресс Банк БО-1	7,50	07.03.2013	-	28	8,61	1,02	99,05	86	-	-	+0,05%	1 000	B1			
Восточный Экспресс Банк БО-2	10,50	25.09.2014	27.09.2012	49	10,59	0,61	100,08	393	-	+0,10%	+0,43%	2 000	B1			
Восточный Экспресс Банк БО-5	9,00	17.10.2013	19.04.2012	70	9,08	0,18	100,00	215	-0,05%	-	-	2 000	B1			
ВТБ 24 2	7,75	05.02.2013	yield Not Appli	180	7,84	0,97	100,05	107	-0,95%	-0,94%	-0,95%	10 000	Baa1			
ВТБ 24 3	5,60	29.05.2013	-	111	1,91	1,27	99,25	-	-	-	-	6 000	Baa1			
ВТБ 24 4	6,90	20.02.2014	23.08.2012	14	7,01	0,52	100,00	27	+0,40%	+0,33%	+0,35%	8 000	Baa1		NR	
ВТБ 24 5	8,65	10.12.2014	-	34	9,11	2,51	99,60	177	-	-	-0,60%	15 000	Baa1			
ВТБ 5	7,40	17.10.2013	-	70	7,64	1,59	99,95	152	+0,26%	-0,55%	+1,49%	15 000		BBB	BBB	
ВТБ 6	7,20	06.07.2016	11.07.2012	62	7,54	0,41	99,94	264	+0,02%	-0,01%	-	15 000		BBB		
ВТБ БО-1	7,60	15.03.2013	-	36	7,82	1,05	100,00	-	-	+0,10%	-	5 000		BBB	BBB	
ВТБ БО-2	7,60	15.03.2013	-	36	7,71	1,05	100,10	-	-	+0,30%	+0,11%	5 000		BBB	BBB	
ВТБ БО-5	7,60	15.03.2013	-	36	7,57	1,05	100,24	111	+0,24%	+0,44%	+0,74%	10 000		BBB	BBB	
ВТБ БО-6	8,50	19.12.2014	21.12.2012	43	7,64	0,84	100,88	103	-0,01%	+0,20%	-0,10%	10 000		BBB		
ВТБ БО-7	7,95	23.01.2015	25.01.2013	78	8,28	0,93	99,92	86	-0,01%	+0,30%	-	-			BBB	
ВТБ Лизинг 1	7,10	06.11.2014	10.05.2012	91	7,51	0,24	99,90	73	-	-	-0,10%	8 000			BBB	
ВТБ Лизинг 2	6,45	07.07.2015	08.01.2013	61	7,91	0,87	99,00	106	+0,10%	+0,25%	+0,12%	10 000			BBB	
ВТБ Лизинг 3	6,90	07.06.2016	10.09.2013	33	7,50	1,33	99,50	-	+1,66%	+1,69%	-0,50%	5 000			BBB	
ВТБ Лизинг 4	6,65	07.06.2016	12.03.2013	33	7,60	0,99	99,30	116	-	-0,30%	+0,84%	5 000			BBB	
ВТБ Лизинг 7	8,15	30.11.2016	04.06.2014	27	8,40	2,11	100,00	135	-	-	-	5 000			BBB	
ВТБ Лизинг 8	0,00	01.08.2017	-	89	-	2,99	100,02	-	-0,02%	-0,02%	+0,06%	5 000			BBB	
ВТБ Лизинг 9	7,00	02.08.2017	05.02.2014	90	8,08	1,71	98,66	148	-	-	-	5 000			BBB	
ВЭБ 6	7,90	13.10.2020	17.10.2017	75	8,76	4,56	99,99	167	+0,45%	+0,52%	+0,66%	10 000	Baa1	BBB		
ВЭБ 8	6,90	13.10.2020	22.10.2013	75	7,75	1,60	98,88	164	-0,53%	-0,42%	+0,90%	15 000	Baa1	BBB		
ВЭБ 9	7,90	18.03.2021	24.03.2016	49	8,73	3,49	97,76	188	+0,74%	+1,04%	+2,06%	15 000	Baa1	BBB		
ВЭБ 10	8,50	21.09.2021	27.09.2016	54	8,68	3,79	100,00	-	+0,01%	+0,01%	-	15 000	Baa1	BBB		
ВЭБ Лизинг 3	7,50	02.04.2021	11.04.2014	64	8,70	1,99	98,00	503	-	-	-1,79%	5 000			BBB	
ВЭБ Лизинг 4	8,60	02.04.2021	08.04.2016	64	9,19	3,49	98,65	191	+0,35%	+0,71%	+0,66%	5 000			BBB	
ВЭБ Лизинг 5	8,60	02.04.2021	08.04.2016	64	9,24	3,49	98,50	177	+0,21%	+0,46%	+0,60%	5 000			BBB	
ВЭБ Лизинг 8	8,80	19.10.2021	28.10.2014	82	8,87	2,43	100,27	-	+0,17%	+0,27%	+0,44%	5 000			BBB	
ВЭБ Лизинг 9	8,80	20.10.2021	29.10.2014	83	8,87	2,43	100,25	0	+0,15%	+0,18%	+0,39%	5 000			BBB	
Газпромбанк 4	6,85	15.11.2012	-	98	7,65	0,75	99,50	76	-0,46%	-0,46%	-0,46%	20 000	Baa3		BB+	
Газпромбанк 5	6,85	22.11.2012	-	105	7,64	0,77	99,50	76	-0,46%	-0,46%	-0,46%	20 000	Baa3		BB+	
Газпромбанк БО-1	7,75	08.12.2013	-	120	8,36	1,72	99,25	109	-0,20%	+0,35%	+1,26%	10 000	Baa3		BB+	
Газпромбанк БО-2	6,75	18.07.2014	18.07.2013	160	8,30	1,39	99,15	152	-	+0,13%	+0,15%	10 000	Baa3		BB+	
Газпромбанк БО-3	8,50	01.02.2015	01.02.2014	174	8,59	1,86	100,15	135	-	+0,04%	-	10 000	Baa3		BB+	
Газпромбанк БО-4	8,50	20.12.2014	20.12.2012	132	7,96	0,84	100,55	64	-	-0,05%	-0,25%	10 000	Baa3		BB+	
Газпромкапитал 3	7,50	06.11.2014	15.11.2012	91	7,15	0,75	100,20	7	-0,10%	-0,10%	+0,01%	15 000				
Глобэкс БО-1	8,30	16.02.2013	-	7	8,87	0,96	99,63	206	-	+0,22%	+1,13%	5 000		BB	BB	
Глобэкс БО-2	9,90	22.07.2013	-	164	9,19	1,38	101,20	309	+0,10%	+0,44%	+1,17%	5 000		BB	BB	
Глобэкс БО-3	8,10	08.12.2013	08.06.2012	120	8,20	0,33	100,00	90	-	+0,01%	+0,40%	3 000		BB	BB	
Глобэкс БО-4	6,95	01.08.2014	01.08.2012	174	8,88	0,46	99,20	146	-	-0,05%	+0,20%	3 000		BB	BB	
Глобэкс БО-5	8,10	08.12.2013	08.06.2012	120	7,88	0,33	100,10	82	-	+0,15%	+0,20%	2 000		BB	BB	
Глобэкс БО-6	6,95	01.08.2014	01.08.2012	174	9,20	0,46	99,06	160	+0,03%	+0,01%	+0,06%	2 000		BB	BB	

## Итоги торгов облигациями финансового сектора (продолжение)

Дельта Кредит 6	7,20	15.06.2016	18.06.2014	132	9,22	2,18	96,20	242	-	+0,42%	-0,31%	5 000	Baa2		
Дельта Кредит 8	8,33	02.11.2016	05.11.2014	90	5,12	3,99	100,00	-	-	-	-	5 000	Baa2		
Запсибкомбанк БО-1	9,75	20.06.2014	21.12.2012	134	9,96	0,84	100,00	176	-	-	+0,50%	2 000			
Инвесторг 4	9,00	08.10.2012	-	59	0,00	0,66	100,00	-	-	-	-	1 500			
Инвесторг БО-1	9,60	25.11.2013	25.05.2012	106	9,73	0,29	100,00	-	-	+0,10%	-	2 000			
Крайинвестбанк БО-1	9,25	19.04.2014	19.10.2012	70	10,63	0,67	99,25	292	-	-	+1,26%	1 500	B+		B+
Кредит Европа Банк 6	8,30	18.02.2014	21.08.2012	12	8,36	0,51	100,05	110	-0,02%	-0,25%	+0,05%	4 000			
Кредит Европа Банк БО-1	8,10	27.04.2014	-	78	9,86	2,02	97,00	557	-	+0,51%	-2,58%	5 000			
Локо Банк 5	8,10	23.07.2015	26.07.2012	168	8,72	0,43	99,80	427	-	-	+0,34%	2 500			
Локо Банк БО-1	9,80	06.02.2014	-	182	10,03	1,86	100,02	306	-	-0,03%	-0,06%	2 500			
Медведь Финанс БО-1	12,50	16.08.2013	17.08.2012	8	10,17	0,50	101,35	284	-0,05%	-0,15%	-0,85%	1 000			
МБРР 2	7,00	28.03.2013	-	49	8,47	1,09	98,70	167	+0,20%	+0,20%	+0,20%	3 000			
МБРР 3	8,25	23.04.2013	-	75	8,46	1,15	100,05	161	-	-	-	3 000			
МБРР 4	6,00	27.02.2014	01.03.2012	21	10,60	0,05	99,75	183	-	-	+0,07%	5 000			
МБРР 5	9,50	12.06.2014	13.12.2012	126	9,04	0,82	100,50	265	-	-	+0,39%	5 000			
МДМ 7	11,75	19.07.2012	-	161	7,88	0,42	101,70	360	-	+0,10%	-0,58%	5 000	Ba2		BB
МДМ 8	9,00	09.04.2015	09.07.2013	63	8,92	1,32	100,35	148	-	+0,22%	+0,41%	6 203	Ba2		BB
МДМ БО-1	12,75	29.11.2012	-	112	8,24	0,78	103,55	327	-	+0,19%	-0,03%	5 000	Ba2		BB
МДМ БО-2	8,15	21.03.2014	-	43	8,31	1,93	100,00	62	-	-	-	5 000	Ba2		BB
МДМ БО-4	9,50	16.12.2014	16.12.2012	128	8,71	0,83	100,76	163	+0,01%	-0,19%	+0,37%	5 000	Ba2		BB
Меткомбанк 1	9,40	26.11.2013	-	110	9,61	1,67	99,99	392	-	-	-	900	B3		
МКБ 5	7,40	25.04.2012	-	76	7,96	0,20	99,90	148	+0,04%	+0,10%	-0,10%	2 000	B1		B+
МКБ 6	9,40	07.08.2012	-	180	8,96	0,47	100,30	310	-	-0,79%	+0,20%	2 000	B1		B+
МКБ 7	9,76	14.07.2015	17.07.2012	159	9,22	0,41	100,30	513	-	-0,03%	+0,18%	2 000	B1		B+
МКБ 8	9,00	08.04.2015	-	62	2,13	2,92	99,50	-	-	-	-1,03%	3 000	B1		B+
МКБ БО-1	8,50	22.02.2014	22.02.2013	13	10,74	0,98	98,10	311	-	-0,25%	-0,70%	3 000	B1		B+
МКБ БО-4	8,00	15.04.2014	15.10.2012	66	10,02	0,66	98,83	444	-0,07%	+0,14%	-0,45%	5 000	B1		B+
МКБ БО-5	9,20	23.06.2014	-	135	11,49	2,15	95,95	464	+0,99%	+0,21%	+4,95%	5 000	B1		B+
Мой Банк 3	10,00	07.08.2012	-	180	21,03	0,47	95,50	269	-	-	-4,66%	1 500	Сaa1		
Мой Банк 5	10,00	16.04.2015	19.04.2012	70	3,12	0,14	101,30	4023	-	-	-	1 603	Сaa1		
Новикомбанк 1	9,00	25.11.2013	25.05.2012	106	8,93	0,29	100,05	1695	-	-0,10%	-0,15%	2 000	B2		
Новикомбанк БО-1	8,50	07.07.2014	07.07.2013	149	9,38	1,35	99,12	182	+0,65%	+0,68%	-0,84%	3 000	B2		
Номос 11	7,40	02.07.2014	04.07.2012	146	8,13	0,38	99,77	20	-0,02%	-0,02%	+0,25%	5 000			BB
Номос 12	8,50	28.08.2017	25.08.2013	14	8,93	1,42	99,65	42	-	+0,15%	+0,05%	5 000			BB
Номос 9	6,25	14.06.2013	15.06.2012	127	8,59	0,33	99,26	77	-0,17%	-0,17%	-0,09%	5 000			BB
Номос БО-1	7,00	24.02.2014	24.02.2012	15	6,50	0,04	100,02	183	-	+0,04%	+0,07%	5 000			BB
Номос БО-2	8,00	18.10.2014	18.04.2013	68	8,14	1,13	100,00	172	-	-	-	5 000			BB
ОТП 2	8,25	25.03.2014	-	47	10,44	1,93	96,37	434	+0,59%	+0,52%	+2,18%	2 500	Ba1		
ОТП БО-1	7,95	29.07.2014	-	173	10,99	2,28	94,15	383	+0,10%	+1,02%	+2,28%	5 000	Ba1		
ОТП БО-3	10,50	30.10.2014	01.11.2012	84	8,99	0,70	101,15	-	-	-0,03%	+0,69%	4 000	Ba1		
Перовбанк БО-1	8,10	24.04.2013	25.04.2012	76	8,17	0,20	100,00	95	-	-	+3,97%	1 500			
Перовбанк БО-2	8,50	10.04.2014	11.10.2012	63	8,68	1,97	99,98	174	+0,03%	+0,24%	-0,01%	1 500			
Петрокоммерц 5	12,75	21.12.2014	19.12.2012	131	8,23	0,83	103,79	799	+0,09%	+0,09%	-0,44%	5 000			B+
Петрокоммерц 6	7,75	22.08.2012	-	12	8,09	0,52	99,90	-	+0,06%	+0,07%	-0,02%	3 000			B+
Петрокоммерц 7	7,00	22.08.2012	-	12	7,92	0,52	99,60	-	-	-	+0,80%	3 000			B+
Промсвязьбанк 5	7,75	17.05.2012	-	98	7,83	0,25	100,00	75	-	-	+0,49%	4 500			NR
Промсвязьбанк 6	8,25	17.06.2013	-	130	8,45	1,30	99,95	165	+0,39%	-0,20%	+0,70%	5 000			
Промсвязьбанк БО-3	8,60	04.02.2014	-	180	9,37	1,87	99,00	77	-	+0,01%	+1,26%	5 000			
Райффайзенбанк 4	8,75	03.12.2013	-	117	8,64	1,70	100,45	139	-	-	+0,55%	10 000	Baa3		BBB+
Райффайзенбанк БО-7	7,50	27.11.2013	-	111	7,63	1,70	100,00	3	-	-	+0,25%	5 000	Baa3		BBB+
РенКапитал 2	10,50	04.04.2012	-	55	9,17	0,15	100,20	228	-0,14%	-0,02%	+0,38%	3 000			B
РенКапитал 3	9,25	06.06.2012	-	118	8,99	0,32	100,12	235	+0,11%	+0,08%	+0,62%	4 000			B
РенКапитал БО-3	9,90	05.08.2014	05.08.2013	178	12,61	1,42	96,91	587	+0,73%	+1,37%	+4,56%	3 000			B
Росбанк 3	6,90	06.11.2013	-	87	8,67	1,64	97,45	202	+0,36%	+1,04%	-0,56%	5 000	Baa2		BBB+
Росбанк 5	7,40	07.11.2014	-	87	9,98	2,48	94,46	248	-	-	+0,29%	5 000	Baa2		BBB+
Росбанк БО-1	7,40	25.06.2013	25.06.2012	137	7,78	0,36	99,90	42	+0,04%	+0,05%	+0,13%	5 000	Baa2		BBB+
Росбанк БО-2	8,00	08.07.2013	-	150	8,15	1,35	100,00	864	-	-	-0,45%	5 000	Baa2		BBB+
Росбанк БО-3	8,95	16.11.2014	16.05.2013	97	8,51	1,20	100,70	174	+0,05%	+0,36%	+0,94%	10 000	Baa2		BBB+
Росдорбанк 1	0,00	09.12.2013	-	120	-	1,83	100,45	-	-	-	-0,55%	1 050	B3		
РСХБ 10	9,00	29.01.2020	06.02.2013	181	7,71	0,97	101,35	153	+0,25%	+0,25%	-1,29%	5 000	Baa1		BBB
РСХБ 11	9,00	30.01.2020	07.02.2013	182	7,89	0,98	101,19	26	-	+0,22%	+0,22%	5 000	Baa1		BBB
РСХБ 12	7,70	01.07.2021	08.07.2015	154	8,85	3,04	97,20	197	+0,70%	+0,41%	+1,23%	5 000	Baa1		BBB
РСХБ 13	7,70	02.07.2021	10.07.2015	155	7,93	3,04	99,75	240	+3,06%	+3,91%	+0,75%	5 000	Baa1		BBB
РСХБ 14	7,70	29.06.2021	07.07.2015	152	8,89	3,04	97,10	163	+0,41%	+0,31%	+1,13%	10 000	Baa1		BBB
РСХБ 15	8,75	26.10.2021	05.11.2013	89	8,40	1,62	100,80	197	-0,17%	+0,31%	+0,69%	10 000	Baa1		BBB
РСХБ 3	9,25	09.02.2017	13.02.2014	7	8,88	1,81	101,00	142	-0,20%	-0,20%	+0,05%	10 000	Baa1		BBB

# ИНВЕСТИЦИОННАЯ КОМПАНИЯ «ИК РУСС-ИНВЕСТ»

Ежедневный обзор долговых рынков

## Итоги торгов облигациями финансового сектора (продолжение)

РСКБ 4	7,50	27.09.2017	02.10.2013	55	7,63	1,54	100,00	47	-	-	-4,07%	10 000	Baa1	BBB
РСКБ 5	8,75	27.11.2018	-	117	8,46	1,69	100,75	189	-0,05%	+0,13%	+0,75%	10 000	Baa1	BBB
РСКБ 6	7,80	09.02.2018	15.08.2014	8	7,95	2,25	100,00	79	-	-	+4,00%	5 000	Baa1	BBB
РСКБ 7	6,85	05.06.2018	14.06.2013	124	8,11	1,30	98,56	127	+0,16%	+0,52%	-0,34%	5 000	Baa1	BBB
РСКБ 8	10,10	14.11.2019	22.11.2012	105	7,54	0,76	102,00	67	-	-	-0,38%	5 000	Baa1	BBB
РСКБ 9	10,10	14.11.2019	22.11.2012	105	7,81	0,76	101,80	192	-	-	-0,52%	5 000	Baa1	BBB
РСКБ БО-1	7,20	28.08.2013	29.08.2012	20	7,71	0,54	99,80	43	+0,10%	+0,05%	+0,15%	5 000	Baa1	BBB
РСКБ БО-5	7,20	28.08.2013	29.08.2012	20	7,76	0,54	99,77	95	-	+0,02%	-0,23%	10 000	Baa1	BBB
РСКБ БО-6	6,60	29.10.2013	01.05.2012	82	7,35	0,21	99,85	54	+0,05%	+0,08%	-	10 000	Baa1	BBB
Русский Международный Банк 3	10,50	23.09.2013	22.09.2012	43	0,24	1,62	99,85	-	-	-	-	1 100	B3	
Русский Стандарт 8	7,75	13.04.2012	-	64	7,92	0,17	99,98	-	+0,18%	+0,18%	+0,23%	5 000	Ba3	
Русский Стандарт БО-1	11,00	07.11.2014	09.11.2012	92	9,98	0,73	100,86	-	-0,13%	-0,01%	+0,38%	5 000	Ba3	
Русфинанс Банк 10	7,90	10.11.2015	12.11.2013	96	8,63	1,65	99,10	57	-	-	-0,81%	2 000	Baa3	
Русфинанс Банк 11	7,90	11.11.2015	13.11.2013	97	8,63	1,65	99,10	124	-	-	-0,81%	2 000	Baa3	
Русфинанс Банк 8	7,70	14.09.2015	17.09.2012	39	8,00	0,59	99,90	73	+0,10%	+0,10%	+0,20%	2 000	Baa3	
Русфинанс Банк 9	7,70	15.09.2015	18.09.2012	40	8,00	0,59	99,90	73	-	+0,10%	+0,08%	2 000	Baa3	
Русфинанс Банк БО-1	7,15	04.07.2014	04.07.2013	146	8,55	1,35	98,40	155	-	-	-1,12%	4 000	Baa3	
Руть Банк 3	9,50	31.08.2014	28.02.2012	19	8,51	0,05	100,05	408	-	-	-0,20%	2 000		
Руть Банк 4	8,75	03.07.2015	-	142	4,20	3,08	98,65	-	-0,05%	+0,05%	-1,87%	3 000		
СБ Банк 3	10,00	03.09.2012	-	25	8,30	0,54	101,00	252	-	+1,00%	+0,99%	1 500		
СБ Банк 4	10,00	08.10.2013	10.04.2012	61	12,33	0,15	99,65	847	-	+0,05%	+0,16%	1 500		
СБ Банк БО-1	9,75	27.02.2014	01.03.2012	21	12,75	0,05	99,84	687	-0,01%	-	+0,47%	2 000		
СКБ Банк 4	10,75	05.06.2013	-	118	10,53	1,25	100,55	338	-	-0,45%	+0,55%	2 000	B1	
СКБ Банк БО-3	9,15	26.11.2013	29.05.2012	110	8,81	0,28	100,13	167	-0,06%	+0,04%	+0,18%	3 000	B1	
СКБ Банк БО-5	8,25	10.04.2014	11.10.2012	63	9,12	0,65	99,55	213	+0,03%	-0,40%	-0,45%	2 000	B1	
СКБ Банк БО-6	8,50	08.07.2014	09.07.2013	152	10,17	1,35	98,15	315	-	-	-0,15%	2 000	B1	
Стройкредит БО-1	9,90	28.07.2014	28.07.2012	170	14,39	0,43	98,24	803	-	+0,76%	+0,24%	1 000	Caа1	
Стройкредит БО-2	9,90	28.07.2014	28.07.2012	170	9,77	0,43	100,15	739	-	-	-0,08%	1 000	Caа1	
Татфондбанк 5	8,50	21.03.2012	-	41	8,53	0,10	100,00	202	-	+0,04%	+1,00%	2 000	B2	
Татфондбанк 6	8,75	26.02.2013	28.02.2012	19	8,77	0,05	100,00	286	-	-	-0,10%	2 000	B2	
Татфондбанк 7	10,00	14.12.2012	-	127	9,89	0,82	100,25	296	+0,05%	+0,05%	+0,05%	1 000	B2	
Татфондбанк БО-1	9,50	26.12.2013	28.06.2012	140	9,67	0,34	100,00	1678	+0,40%	+0,13%	+0,90%	2 000	B2	
Татфондбанк БО-2	8,75	17.04.2014	18.10.2012	70	9,78	0,67	99,45	633	-0,31%	+0,59%	+0,28%	2 000	B2	
Татфондбанк БО-3	12,25	27.11.2014	29.11.2012	-	-	-	101,10	-	-	+0,10%	+0,89%	2 000	B2	
ТКБ 2	6,90	12.06.2012	-	124	7,45	0,32	99,85	40	-	+0,12%	+0,19%	3 000		BBB-
ТКБ 5	7,90	12.08.2013	-	1	7,02	1,40	101,41	22	-	-	+1,38%	3 000		BBB-
ТКБ 6	8,25	17.04.2014	-	70	8,81	2,00	99,25	187	-	-0,45%	-0,76%	4 000		BBB-
ТКБ БО-1	7,80	17.11.2013	-	98	8,84	1,66	98,60	168	-	-0,40%	+0,41%	5 000		
ТКС Банк 2	20,00	28.07.2013	-	169	13,10	1,34	109,47	608	+0,35%	+0,53%	+0,70%	1 400	B2	B
ТКС Банк БО-1	14,22	20.09.2013	-	43	14,09	1,43	100,80	662	-0,59%	-0,58%	+0,79%	1 600	B2	B
ТКС Банк БО-2	16,50	26.11.2013	-	110	14,82	1,59	103,30	766	+0,29%	+0,54%	+1,51%	1 500	B2	B
ТКС Банк БО-3	14,00	18.02.2014	21.08.2012	12	14,46	0,50	100,00	696	-0,10%	+0,06%	+0,90%	1 500	B2	B
Транскапиталбанк 2	8,15	15.03.2016	18.09.2012	40	8,92	0,59	99,65	467	-	-	-0,17%	1 800		
УралсибЛизинг 3	16,50	23.02.2012	-	14	5,77	0,04	100,40	-	-0,50%	-0,50%	-1,56%	1 500		
УралсибЛизинг БО-1	9,50	28.02.2014	-	22	10,28	1,00	99,60	307	-	+0,10%	-0,30%	2 000		
УралсибЛизинг БО-2	11,50	12.01.2015	-	67	12,00	2,51	100,00	417	-	-	-	2 000		
УралсибЛизинг БО-3	9,50	29.10.2013	-	82	9,96	0,94	99,90	306	-0,05%	-0,05%	-0,10%	3 000		
УралсибЛизинг БО-4	8,50	03.07.2014	-	56	10,06	1,21	98,60	314	-	+0,20%	-1,12%	3 000		
ФК Открытие 1	9,00	14.10.2014	-	68	9,18	2,38	100,02	218	-	+0,07%	+0,15%	5 000		
ФК Открытие 2	10,75	22.12.2016	26.12.2013	140	-	-	-	-	-	-	-	5 000		
Ханты-Мансийский Банк 2	6,25	12.06.2013	-	125	1,92	1,31	99,60	-	-	+0,40%	+0,70%	3 000	Ba3	
ХКФ 5	8,50	17.04.2013	-	69	8,76	1,14	100,01	182	-	-	+0,01%	4 000	BB-	NR
ХКФ 6	7,75	10.06.2014	11.12.2012	33	9,30	0,81	99,00	5	-	-0,36%	+0,25%	5 000	BB-	NR
ХКФ 7	9,00	23.04.2015	26.04.2012	77	8,01	0,20	100,25	77	-	-0,05%	+0,75%	5 000	BB-	NR
ХКФ БО-1	9,88	22.04.2014	24.04.2012	75	8,36	0,20	100,30	-	-	-0,10%	+0,30%	3 000	BB-	
ХКФ БО-3	7,90	22.04.2014	22.10.2013	75	9,16	1,60	98,50	231	+0,10%	+0,10%	+1,32%	4 000	BB-	
Центринвестгруп 2	9,25	24.06.2014	26.06.2012	138	7,57	0,36	100,65	104	-	+0,30%	-0,05%	3 000	Ba3	
Центринвестгруп БО-1	8,40	17.06.2014	18.12.2012	131	9,52	0,84	99,25	212	-	-	+0,25%	1 500	Ba3	
Центринвестгруп БО-5	8,40	17.06.2014	18.12.2012	131	9,00	0,84	99,65	212	-	-	+0,85%	1 000	Ba3	
Элемент Лизинг 2	14,00	04.09.2014	-	28	13,31	0,55	100,70	798	-	+0,71%	+5,65%	700		B-
Юникредит Банк 1-ИП	8,20	07.09.2016	-	34	9,07	3,77	97,49	191	-	-	+0,91%	5 000	BBB+ *	BBB
Юникредит Банк БО-1	9,00	10.12.2014	11.12.2013	125	9,19	1,71	100,00	227	-	-	-	5 000	BBB+ *	
Юникредит Банк 4	7,00	10.11.2015	13.11.2012	96	7,74	0,74	99,55	46	-0,95%	-0,95%	-0,12%	10 000	BBB+ *	
Юникредит Банк 5	7,50	01.09.2015	03.09.2013	26	9,38	1,46	97,60	60	-	-	-0,15%	5 000	BBB+ *	

# ИНВЕСТИЦИОННАЯ КОМПАНИЯ «ИК РУСС-ИНВЕСТ»

Ежедневный обзор долговых рынков

## Итоги торгов еврооблигациями нефтегазового сектора

Выпуск	Купон	Погашение	Оферта	Дн. до след. куп.	Доходность	Дюрация	Цена посл. сделки	Z-спрэд	Изм. цены	Изм. цены за 5 дн.	Изм. цены за месяц	Объем выпуска, млн у.е	Валюта (у.е.)	Moody's	Fitch	S&P
Газпром 12 (EUR)	4,56	09.12.2012	-	299	2,01	0,82	102,03	72	-0,02	-0,09	+0,22	1000	EUR	Baa1		BBB
Газпром 12 (JPY)	2,89	15.11.2012	-	91	2,21	0,75	100,50	-	+0,01	-0,08	+0,14	30 000	JPY	Baa1		BBB
Газпром 13-2	9,63	01.03.2013	-	16	2,42	0,98	107,40	197	-	+0,05	+1,01	1750	USD			BBB
Газпром 13-3	5,63	22.07.2013	-	159	3,50		102,96	-	-	-0,00	+0,84	647	USD	Baa1		BBB
Газпром 13-4	6,58	31.10.2013	-	260	3,35	1,65	105,26	210	+0,23	+0,35	+0,87	800	GBP	Baa1		BBB
Газпром 13-5	7,34	11.04.2013	-	57	2,89	1,11	105,03	243	+0,05	-0,26	+0,35	400	USD	Baa1		BBB
Газпром 13-6	7,51	31.07.2013	-	168	2,88	1,41	106,58	241	-0,03	-0,46	+0,51	500	USD	Baa1		BBB
Газпром 14	5,03	25.02.2014	-	11	2,77	1,89	104,40	160	+0,03	+0,03	+1,34	780	EUR	Baa1		BBB
Газпром 14-2	5,36	31.10.2014	-	260	3,26	2,56	105,35	203	+0,00	-0,09	+1,53	700	EUR	Baa1		BBB
Газпром 14-3	10,50	08.03.2014	-	26	3,98	1,85	112,92	345	+0,03	-0,50	+0,21	500	USD			
Газпром 14-4	10,50	25.03.2014	-	41	4,22	1,89	112,68	369	-0,09	-0,72	-0,01	800	USD			
Газпром 14-6	8,13	31.07.2014	-	168	3,83	2,28	110,00	328	-	-0,18	+1,64	1250	USD	Baa1		BBB
Газпром 15	5,88	01.06.2015	-	108	3,68	2,99	106,66	238	-0,10	-0,52	+2,48	1000	EUR	Baa1		BBB
Газпром 15-2	8,13	04.02.2015	-	356	3,93	2,77	111,55	268	+0,03	-0,68	+1,75	850	EUR	Baa1		BBB
Газпром 15-3	5,09	29.11.2015	-	105	4,30	3,47	102,75	350	+0,03	-0,60	+0,58	1000	USD	Baa1		BBB
Газпром 16	6,21	22.11.2016	-	98	4,22	4,18	108,50	320	-	+0,46	+1,15	1350	USD	Baa1		BBB
Газпром 17	5,14	22.03.2017	-	37	4,20	4,43	104,19	257	-0,03	-0,43	+2,09	500	EUR	Baa1		BBB
Газпром 17-2	5,44	02.11.2017	-	262	4,58	5,01	104,23	283	+0,10	-0,29	+2,24	500	EUR	Baa1		BBB
Газпром 18	6,61	13.02.2018	-	365	4,85	5,18	108,93	306	-0,03	-0,35	+2,73	1200	EUR	Baa1		BBB
Газпром 18-2	8,15	11.04.2018	-	57	4,90	4,95	117,05	358	-	-	+2,43	1100	USD	Baa1		BBB
Газпром 19	9,25	23.04.2019	23.04.2012	69	5,84	5,45	119,75	433	-	-1,74	+0,17	2250	USD	Baa1		BBB
Газпром 20	7,20	01.02.2020	-	169	5,90		108,19	-	-	-0,66	+0,85	1250	USD			BBB+
Газпром 22	6,51	07.03.2022	-	22	5,91	7,40	104,51	394	-0,20	-0,69	+2,07	1300	USD	Baa1		BBB
Газпром 34	8,63	28.04.2034	28.04.2014	74	6,93	10,93	119,00	445	+0,11	-2,46	+0,64	1200	USD	Baa1		BBB
Газпром 37	7,29	16.08.2037	-	2	6,62	12,02	108,20	406	-	-	+4,57	1250	USD	Baa1		BBB
Казаньоргсинтез	10,00	19.03.2015	-	34	9,38	2,64	101,63	875	-0,06	-0,06	+0,74	200	USD			NR
Лукойл 14	6,38	05.11.2014	-	81	3,55	2,51	107,28	297	-	+0,61	+1,31	900	USD	Baa2		BBB-
Лукойл 15	2,63	16.06.2015	-	123	0,11	3,21	108,40	-	+0,84	+1,64	+4,08	1500	USD	Baa2		BBB-
Лукойл 17	6,36	07.06.2017	-	114	4,79	4,57	107,25	365	-	+0,35	+3,70	500	USD	Baa2		BBB-
Лукойл 19	7,25	05.11.2019	-	81	5,73	6,03	109,38	409	-0,11	-1,42	+2,17	600	USD	Baa2		BBB-
Лукойл 20	6,13	09.11.2020	-	85	5,71	6,82	102,82	390	-0,35	-0,69	+3,28	1000	USD	Baa2		BBB-
Лукойл 22	6,66	07.06.2022	-	114	6,00	7,61	105,00	400	-	-0,26	+3,10	500	USD	Baa2		BBB-
НК Альянс 14	7,25	16.07.2014	-	62	5,24	2,24	104,53	465	+0,25	+0,90	-1,56	265	USD		B	
НК Альянс 15	9,88	11.03.2015	-	26	9,87	2,62	100,00	924	-	-	-	350	USD		B	B+
Новатэк 16	5,33	03.02.2016	-	171	4,66	3,63	102,40	382	-	-	+0,39	600	USD			BBB-
Новатэк 21	6,60	03.02.2021	-	171	5,86	6,95	105,12	403	+0,00	+0,07	+2,85	650	USD			
ТНК-ВР 12	6,13	20.03.2012	-	35	-	0,10	100,85	-	-	-	-	500	USD	Baa2		BBB-
ТНК-ВР 13	7,50	13.03.2013	-	28	2,22	1,03	105,60	177	-	-	+0,35	600	USD	Baa2		BBB-
ТНК-ВР 15	6,25	02.02.2015	-	170	4,41	2,75	105,06	379	+0,15	-0,01	+1,17	500	USD	Baa2		BBB-
ТНК-ВР 16	7,50	18.07.2016	-	155	5,14	3,86	109,25	420	-	+0,22	+3,07	1000	USD	Baa2		BBB-
ТНК-ВР 17	6,63	20.03.2017	-	35	5,43	4,32	105,25	434	-	-1,98	+2,52	800	USD	Baa2		BBB-
ТНК-ВР 18	7,88	13.03.2018	-	28	5,46	4,88	112,35	415	-	-	+2,98	1100	USD	Baa2		BBB-
ТНК-ВР 20	7,25	02.02.2020	-	170	5,63	6,27	110,25	396	-	-0,03	+4,54	500	USD	Baa2		BBB-
Транснефть 12	6,10	27.06.2012	-	134	1,58	0,37	101,66	118	-0,08	-0,13	-0,33	500	USD	Baa1		BBB
Транснефть 12-2	5,38	27.06.2012	-	134	2,05	0,37	101,19	81	+0,04	+0,06	+0,09	700	EUR	Baa1		BBB
Транснефть 13	7,70	07.08.2013	-	175	3,28	1,43	106,34	281	-0,03	-0,17	-0,97	600	USD	Baa1		BBB
Транснефть 14	5,67	05.03.2014	-	20	3,46	1,93	104,36	295	+0,01	-0,30	+0,26	1300	USD	Baa1		BBB
Транснефть 18	8,70	07.08.2018	-	175	5,27	5,21	118,63	388	-0,47	-1,64	-3,16	1050	USD	Baa1		BBB

# ИНВЕСТИЦИОННАЯ КОМПАНИЯ «ИК РУСС-ИНВЕСТ»

Ежедневный обзор долговых рынков

## Итоги торгов еврооблигациями финансового сектора

Выпуск	Купон	Погашение	Оферта	Дн. до след. куп.	Доходность	Дюрация	Цена посл. сделки	Z-спрэд	Изм. цены	Изм. цены за 5 дн.	Изм. цены за месяц	Объем выпуска, млн у.е	Валюта (у.е.)	Moody's	Fitch	S&P
АкБарс 12	10,25	03.12.2012	-	110	4,62	0,78	104,37	419	-0,22	-0,27	-0,01	280	USD	B1		
Альфа Банк 12	8,20	25.06.2012	-	132	3,30	0,36	101,75	290	-0,12	-0,24	-0,02	500	USD			BB
Альфа Банк 15	8,63	09.12.2015	-						-	-	-	225	USD			B+
Альфа Банк 17	8,64	22.02.2017	-	8	7,23	0,02	96,13	614	-	-	+8,68	300	USD			B+
Альфа Банк 17-2	7,88	25.09.2017	-	40	7,55	4,52	101,43	636	-	+0,08	+5,35	1000	USD			BB
Альфа Банк 13	9,25	24.06.2013	-	131	4,50	1,30	106,20	403	-	+0,19	+0,94	400	USD	Ba1		BB
Альфа Банк 15	8,00	18.03.2015	-	33	6,72	2,72	103,50	609	-	-	+2,39	600	USD	Ba1		BB
Альфа Банк 21	7,75	28.04.2021	-	74	8,28	6,55	96,59	646	+0,41	+0,39	+5,91	1000	USD			BB
Банк Москвы 13 (USD)	7,34	13.05.2013	-	89	4,11	1,20	103,87	365	-0,00	-0,02	+1,23	500	USD	Ba2		
Банк Москвы 13 (SGD)	4,25	01.02.2013	-	169	4,41		99,85	-	-	-0,13	+0,95	150	SGD			
Банк Москвы 13 (CHF)	4,50	10.09.2013	-	209	4,30	1,53	100,28	417	-0,07	-0,04	+0,69	350	CHF			
Банк Москвы 15	5,97	25.11.2015	-	101	7,41	3,39	95,29	662	+0,08	+0,13	+2,37	300	USD	Ba2		
Банк Москвы 15-2	6,70	11.03.2015	-	26	5,79	2,76	102,51	516	+0,10	-0,18	+3,25	750	USD			
Банк Москвы 17	6,81	10.05.2017	-	86	39,31	0,24	92,75	4084	+0,00	-0,27	+0,27	400	USD	Ba2		
Банк РусСтандарт 15	7,73	16.12.2015	-	123	9,79	3,33	93,53	899	+0,44	+1,84	+3,34	200	USD			B-
Банк РусСтандарт 16	7,56	01.12.2016	-	108	10,17	4,00	90,25	916	-	+1,69	+8,00	200	USD			B-
Банк СПб	10,50	25.07.2017	-	162	24,59	0,43	94,27	-	-0,31	+0,51	+1,45	100	USD	Ba3		
Бизнес Альянс 13	8,88	25.04.2012	-	71	11,12		99,55	-	-	-	-	8323	RUB			
ВТБ 12	6,61	31.10.2012	-	76	2,23	0,70	103,07	180	-0,14	-0,18	+0,48	1200	USD	Baa1		BBB
ВТБ 14	3,40	06.06.2014	-	113	4,09	2,23	98,49	356	-0,32	+0,23	+1,75	300	SGD	Baa1		BBB
ВТБ 15	5,01	29.09.2015	-	44	6,17	3,29	96,29	541	+0,24	+0,56	+2,37	400	USD			
ВТБ 15-2	6,47	04.03.2015	-	19	4,94	2,75	104,26	432	+0,06	-0,19	+2,56	1250	USD	Baa1		BBB
ВТБ 15, CHF	5,00	17.11.2015	-	277	3,84	3,49	103,96	359	+0,59	+1,02	+2,54	300	CHF	Baa1		BBB
ВТБ 16	4,25	15.02.2016	-	1	3,99	3,61	100,94	256	+0,01	+0,42	+1,17	500	EUR	Baa1		BBB
ВТБ 18	6,88	29.05.2018	28.05.2013	104	6,15	5,17	103,75	478	-	+0,05	+0,03	2000	USD	Baa1		BBB
ВТБ 18-2	6,32	22.02.2018	-	8	6,30	4,95	100,09	498	+0,07	-0,23	+4,11	750	USD	Baa1		BBB
ВТБ 20	6,55	13.10.2020	-	59	6,77	6,59	98,59	498	+0,01	-0,36	+4,66	1000	USD	Baa1		BBB
ВТБ 35	6,25	30.06.2035	30.06.2015	137	5,96	12,68	103,57	338	+0,08	+0,38	+4,30	1000	USD	Baa1		BBB
ВЭБ 16	3,75	17.02.2016	-	3	3,90	3,66	99,46	361	+0,22	+0,09	+2,37	500	CHF			BBB
ВЭБ 17	5,45	22.11.2017	-	98	5,19	4,98	101,29	392	+0,19	-0,10	+2,07	600	USD			BBB
ВЭБ 17-2	5,38	13.02.2017	-	181	5,24	4,45	100,57	416	-	-	-	750	USD			
ВЭБ 20	6,90	09.07.2020	-	146	6,06	6,53	105,48	431	+0,18	-0,19	+2,06	1600	USD			BBB
ВЭБ 25	6,80	22.11.2025	-	98	6,72	9,03	100,73	445	-0,24	-0,04	+2,24	1000	USD			BBB
ВЭБ Лизинг 16	5,13	27.05.2016	-	103	5,39	3,86	99,00	448	+0,19	+0,23	+1,96	400	USD			BBB
Газпромбанк 13	7,93	28.06.2013	-	137	3,43	1,32	105,98	296	-0,07	-0,28	+0,42	500	USD			BB+
Газпромбанк 13-2	4,38	09.12.2013	-	299	3,00		102,39	-	-	-	-0,04	420	CHF			BB+
Газпромбанк 14	6,25	15.12.2014	-	122	5,33	2,62	102,38	474	+0,00	+0,05	+0,83	1000	USD			BB+
Газпромбанк 15	6,50	23.09.2015	-	38	5,50	3,20	103,22	475	+0,04	-0,22	+0,80	1000	USD			BB+
Газпромбанк 16	7,35	08.05.2016	-	84	6,23	3,61	104,01	534	-0,15	-0,17	+1,49	120	USD	Baa3		
МКБ 14	8,25	05.08.2014	-	173	9,82	2,28	96,63	927	-	+2,72	+2,91	200	USD			
МБРР 16	7,93	10.03.2016	-	25	12,16		86,72	-	-	-2,29	-2,53	60	USD	B1		
Номос Банк 12	9,25	17.12.2012	-	124	2,93	0,82	105,21	249	-0,03	-0,25	+0,25	200	USD	Ba3		
Номос Банк 13	6,50	21.10.2013	-	67	5,33	1,59	101,85	485	+0,09	-0,00	+1,12	400	USD	Ba3		
Номос Банк 15	8,75	21.10.2015	-	67	8,12	3,15	101,95	736	+0,10	+0,07	+1,71	350	USD	Ba3		
Номос Банк 16	9,75	20.10.2016	-				100,16	-	-	-	-	125	USD	Ba3		
Промсвязьбанк 12	9,63	23.05.2012	-	99	3,15	0,28	101,75	267	-0,00	-0,00	+0,06	200	USD	Ba2		NR
Промсвязьбанк 13	10,75	15.07.2013	-	152	5,45	1,35	107,14	498	-0,03	+0,01	+0,34	150	USD	Ba2		NR
Промсвязьбанк 14	6,20	25.04.2014	-	71	6,77	2,05	98,85	624	-	+0,87	+1,97	500	USD	Ba2		
Промсвязьбанк 15	12,75	27.05.2015	-	103	9,00	2,75	110,45	833	-0,00	+0,05	+0,16	200	USD	Ba2		NR
Промсвязьбанк 16	11,25	08.07.2016	-	145	9,50	3,58	106,15	860	-	-	+1,08	200	USD	Ba2		
Промсвязьбанк 18	12,50	31.01.2018	-	168	7,17	0,93	104,85	610	+0,13	+1,03	+0,58	100	USD	Ba2		NR
Ренессанс 13	13,00	01.04.2013	-	47	14,19	1,04	98,75	1374	-	-	-0,25	250	USD			B
Ренессанс 16	11,00	21.04.2016	22.04.2014	67	18,30	1,92	87,25	1778	+0,79	+5,28	+14,47	325	USD	B1		B+
РСХБ 12	6,26	30.04.2012	-	76	2,30	0,21	100,81	-	+0,20	+0,22	+0,28	150	CHF			
РСХБ 13	7,18	16.05.2013	-	92	3,03	1,21	105,06	257	-0,05	-0,29	+0,62	700	USD			
РСХБ 13 (RUR)	7,50	25.03.2013	-	40	6,86	1,02	100,78	9	+0,19	+0,46	+1,93	30000	RUB			
РСХБ 14	7,13	14.01.2014	-	151	4,45	1,82	104,86	395	-0,26	-0,49	+0,51	750	USD			
РСХБ 14-2	9,00	11.06.2014	-	118	4,55	2,13	109,70	402	-0,39	-0,62	+0,73	1000	USD			
РСХБ 16	6,97	21.09.2016	-				99,96	-	-	-	-	500	USD			
РСХБ 16-2	8,70	17.03.2016	-	32	8,47	3,28	101,35	139	+0,15	+0,76	+3,85	32000	RUB			
РСХБ 17	6,30	15.05.2017	-	91	5,61	4,50	103,08	448	-0,73	-1,24	+1,48	1250	USD			
РСХБ 18	7,75	29.05.2018	-	105	5,98	5,08	109,15	463	-0,97	-2,35	+1,21	1000	USD			
РСХБ 21	6,00	03.06.2021	-	110	7,52	3,80	94,50	660	-0,01	-0,01	+5,82	800	USD			
Сбербанк 13	6,48	15.05.2013	-	91	2,07	1,21	105,43	161	+0,01	+0,05	+0,23	500	USD			
Сбербанк 13-2	6,47	02.07.2013	-	139	2,40	1,34	105,49	193	-0,02	-0,11	+0,31	500	USD			
Сбербанк 14	3,50	12.11.2014	-	272	3,02	2,64	101,23	-	+0,02	+0,02	+0,71	400	CHF			
Сбербанк 15	5,50	07.07.2015	-	144	4,11	3,14	104,35	341	+0,19	+0,20	+1,65	1500	USD			
Сбербанк 17	5,40	24.03.2017	-	39	5,00	4,45	101,79	389	-	-0,43	+0,76	1250	USD			
Сбербанк 17-2	4,95	07.02.2017	-	175	4,96	4,47	99,96	388	+0,14	-	-	1000	USD			
Сбербанк 21	5,72	16.06.2021	-	123	5,85	7,29	99,05	395	+0,01	-0,20	+2,29	1000	USD			
Сбербанк 22	6,13	07.02.2022	-	175	6,05	7,61	100,53	408	+0,19	-	-	750	USD			
ТКС 14	11,50	21.04.2014	-	67	13,63	1,92	96,04	1311	-1,00	-1,38	+5,64	175	USD			
Транскапиталбанк	10,51	18.07.2017	-	33	10,76		90,00	-	-	-	-5,00	100	USD	B1		
ХФ Банк 14	7,00	18.03.2014	-	33	6,16	1,93	101,63	564	+0,03	+0,08	+1,54	500	USD	Ba3		NR

## Итоги торгов еврооблигациями нефинансового сектора

Выпуск	Купон	Погашение	Оферта	Дн. до след. куп.	Доходность	Дюрация	Цена посл. сделки	Z-спрэд	Изм. цены	Изм. цены за 5 дн.	Изм. цены за месяц	Объем выпуска, млн у.е.	Валюта (у.е.)	Moody's	Fitch	S&P
Алроса 14	8,88	17.11.2014	-	93	5,21	2,47	109,29	463	+0,01	-0,79	+0,35	500	USD	Ba3		BB-
Алроса 20	7,75	03.11.2020	-	79	6,97	6,43	105,00	520	+0,66	+0,99	+4,20	1000	USD	Ba3		BB-
Вымпелком 13	8,38	30.04.2013	-	76	3,87	1,15	105,27	341	-	-	+0,85	1000	USD			BB
Вымпелком 14	4,58	29.06.2014	-	44	5,99	0,12	96,75		-	-	-	200	USD	Ba3		
Вымпелком 16	8,25	23.05.2016	-	99	6,54	3,65	106,28	565	+0,03	-0,67	+5,72	600	USD			BB
Вымпелком 16-2	6,49	02.02.2016	-	170	6,45	3,55	100,16	561	-0,00	-0,20	+4,60	500	USD			BB
Вымпелком 17	6,25	01.03.2017	-	16	7,52	4,21	94,75	644	-3,30	-2,07	+5,01	500	USD	Ba3		
Вымпелком 18	9,13	30.04.2018	-	76	7,58	4,82	107,50	627	-	-	+6,28	1000	USD			BB
Вымпелком 21	7,75	02.02.2021	-	170	8,26	6,56	96,78	647	-0,03	-0,14	+7,52	1000	USD			BB
Вымпелком 22	7,50	01.03.2022	-	16	8,30	6,81	94,66	637	-	-0,30	+7,83	1500	USD	Ba3		BB
Евраз 13	8,88	24.04.2013	-	70	4,00	1,13	105,63	354	-	+3,55	+1,07	1300	USD	Ba3		B+
Евраз 14	7,25	13.07.2014	-	-	-	-	150,20	-	-	-	-	650	USD	Ba3		NR
Евраз 15	8,25	10.11.2015	-	86	6,71	3,24	105,00	594	-	-	+4,62	750	USD	Ba3		B+
Евраз 18	9,50	24.04.2018	-	70	7,91	4,75	107,66	660	-	-	+5,02	700	USD	Ba3		B+
Евраз 18-2	6,75	27.04.2018	-	73	7,91	5,03	94,38	657	-0,16	-0,16	+5,17	850	USD	Ba3		B+
Еврохим 12	7,88	21.03.2012	-	36	1,15	0,10	100,69	87	-0,06	-0,06	-0,07	300	USD			BB
Кокс 16	7,75	23.06.2016	-	130	9,42	3,72	94,12	851	+0,03	+0,80	+5,25	350	USD			B-
Металлоинвест	6,50	21.07.2016	-	158	7,20	3,90	97,38	626	+1,03	+2,50	+7,06	750	USD			
МТС 20	8,63	22.06.2020	-	129	6,61	6,20	112,75	491	-0,13	-0,44	+2,22	750	USD	Ba2		BB
НКНХ 12	12,00	20.04.2012	-	66	4,47	0,18	101,34	409	-0,01	+0,06	-0,13	101	USD	Ba3		
НКНХ 15	8,50	22.12.2015	-	129	5,22		100,25	-	-	+0,00	+1,43	200	USD	Ba3		
Новороссийский торг порт	7,00	17.05.2012	-	93	4,01	0,26	100,75	352	-0,00	-0,01	+0,00	300	USD			BB-
Распадская	7,50	22.05.2012	-	98	4,40	0,27	100,81	394	+0,09	+0,09	+0,30	300	USD	B1		
РЖД 17	5,74	03.04.2017	-	49	4,88	4,45	103,87	377	-0,03	-0,21	+2,21	1500	USD			BBB
РЖД 31	7,49	25.03.2031	-	40	7,47	10,17	100,20	468	+0,09	-0,12	+1,49	650	GBP			BBB
Русгидро	7,88	28.10.2015	-	74	8,65	3,08	98,11	158	-	+0,49	+3,36	20 000	RUB			BB+
Северсталь 13	9,75	29.07.2013	-	166	4,56	1,39	107,25	408	+0,01	-0,11	+0,33	1250	USD	Ba2		BB
Северсталь 14	9,25	19.04.2014	-	65	5,17	1,98	108,29	465	-0,03	-0,09	+1,47	375	USD	Ba2		BB
Северсталь 16	6,25	26.07.2016	-	163	6,84	3,93	97,75	590	-	-	+3,63	500	USD			BB
Северсталь 17	6,70	25.10.2017	-	71	6,70	4,74	100,00	547	+1,75	+1,78	+5,00	1000	USD	Ba2		BB
Синек	7,70	03.08.2015	03.08.2012	171	6,26	3,11	104,44	554	-	-0,18	+0,48	250	USD	Ba1		
Совкомфлот	5,38	27.10.2017	-	73	7,88	4,85	88,66	663	-0,62	-2,21	+2,13	800	USD			
ТМК 15	5,25	11.02.2015	11.02.2013	87	6,14	0,97	99,15	506	+0,20	+0,41	+3,34	413	USD			B+
ТМК 18	7,75	27.01.2018	-	164	9,07	4,82	94,03	779	-	-	+9,37	500	USD	B1		B+

## Календарь событий на 9 февраля

- ❖ Минфин США выпустит 30-летние облигации на 16 млрд дол.
- ❖ ФРС выкупит в рамках программы TWIST облигации на 4,25-5 млрд дол.
  
- ❖ Выплата купона ВТБ-Лизинг Финанс - 01
- ❖ Выплата купона Красноярский край - 34004
- ❖ Выплата купона ЛОКО-Банк - БО-01
- ❖ Выплата купона Микояновский мясокомбинат - 02
- ❖ Выплата купона Россельхозбанк - 11
- ❖ Выплата купона ОФЗ - 46023
- ❖ Выплата купона Ростелеком - 01
- ❖ Выплата купона Ростелеком (Сибирьтелеком) - 08
- ❖ Оферта ВТБ-Лизинг Финанс - 08
- ❖ Размещение Лизинговая компания УРАЛСИБ - БО-05
- ❖ Размещение Россельхозбанк - БО-03

Заявление об ограничении ответственности, Настоящие обзоры подготовлены в информационных целях, Они ни в коем случае не являются и не должны рассматриваться как предложение купить или продать соответствующие ценные бумаги, Информация, содержащаяся в данных обзорах, получена из вызывающих доверия открытых источников, Несмотря на то, что при подготовке обзоров были предприняты необходимые меры для получения достоверной информации, ИК РУСС-ИНВЕСТ не исключает возможность включения в обзор ошибочной информации, предоставленной соответствующими источниками, и не несет за это ответственности, ИК РУСС-ИНВЕСТ, его работники и клиенты могут быть заинтересованы в покупке или продаже ценных бумаг, упомянутых в обзорах.

## ИНВЕСТИЦИОННАЯ КОМПАНИЯ ИК РУСС-ИНВЕСТ

<http://www.russ-invest.com>

### Москва

Тел: +7(495) 363-93-80  
Факс: +7(495) 363-93-90  
E-mail: [mail@russ-invest.com](mailto:mail@russ-invest.com)  
Адрес: Москва, 119019, 5-3/12  
Нащокинский переулок

### Санкт-Петербург

Тел: +7(812) 337-55-37  
Факс: +7(812) 337-55-37  
E-mail: [spb@russ-invest.com](mailto:spb@russ-invest.com)  
Адрес: 190002, СПб, Набережная р.  
Фонтанки, 52

### Самара

Тел: +7(846) 262-75-52  
Факс: +7(846) 262-75-52  
E-mail: [sam@russ-invest.com](mailto:sam@russ-invest.com)  
Адрес: 443067, Самара, ул. Гагарина,  
Дом 95

© 2007 | ОАО «ИК РУСС-ИНВЕСТ»  
Лицензия ФСФР №077-08757-000100 и №077-08755-001000  
Лицензия ФСФР №177-06310-100000 и №177-06312-010000  
Лицензия ФСФР №906