

Комментарий

Коррекция в корпоративном секторе рублевого долга продолжилась недолго, в среду котировки вновь вошли в восходящий тренд, средний рост составил 0,37%. Существенный рост объемов более чем втрое наблюдался в выпусках с дюрацией свыше 3 лет, которые также явились драйверами роста рынка, прибавив 0,8%. Лидеры оборота, короткие облигации единой динамики не выявили, рост составил незначительные 0,04%.

Растущая динамика наблюдалась во всех секторах рынка, в наибольшей степени в электроэнергетике и металлургии (+0,72% и +0,6% соответственно). Опережающими темпами росли Русал и длинные выпуски Мечела. Хуже рынка торговались транспорт (+0,07%) и телекомы (+0,06%).

В госсекторе растущая динамика продолжилась. Поддержку рынку оказал крайне успешные результаты по доразмещению ОФЗ-26205 на 35 млрд руб. Спрос на аукционе в 5,5 раз превысил предложение, средневзвешенная доходность составила 8,25% годовых, что на 5 б.п. ниже первоначального диапазона.

Индикаторы рынка

	Значение закрытия	Изм. к пред. дню	Изм. за 5 дн.
Золото	1743,40	+0,33%	+1,32%
Нефть Brent	110,58	-0,17%	+0,28%
5-летний CDS	217	-3,24%	-0,94%
Бивалютная корзина	34,45	-0,15%	-0,35%
Годовая ставка NDF	5,76	-	-2,37%
Mosprime o/n	4,87	-0,62	-1,20
Депозиты в ЦБ	317,69	-58,04	+200,09
Остатки на корп. сч.	679,81	-44,90	-41,61
UST 2	0,22	+0,01	+0,01
UST 10	1,83	+0,03	-0,10
Russia 10yr	4,25	-0,03	-0,03
China 10yr	3,44	+0,04	+0,06
India 10yr	8,14	-0,12	-0,17
Brazil 9yr	3,21	+0,00	-0,07
Portugal 10 yr	14,67	-0,97	+0,43
Ireland 9 yr	7,05	-0,06	-0,12
Italy 10 yr	5,66	-0,27	-0,37
Greece 10 yr	31,38	+0,11	+0,83
Spain 10 yr	4,59	-0,11	-0,32

Источник: Bloomberg

Оценка: РУСС-ИНВЕСТ

Российский долговой рынок

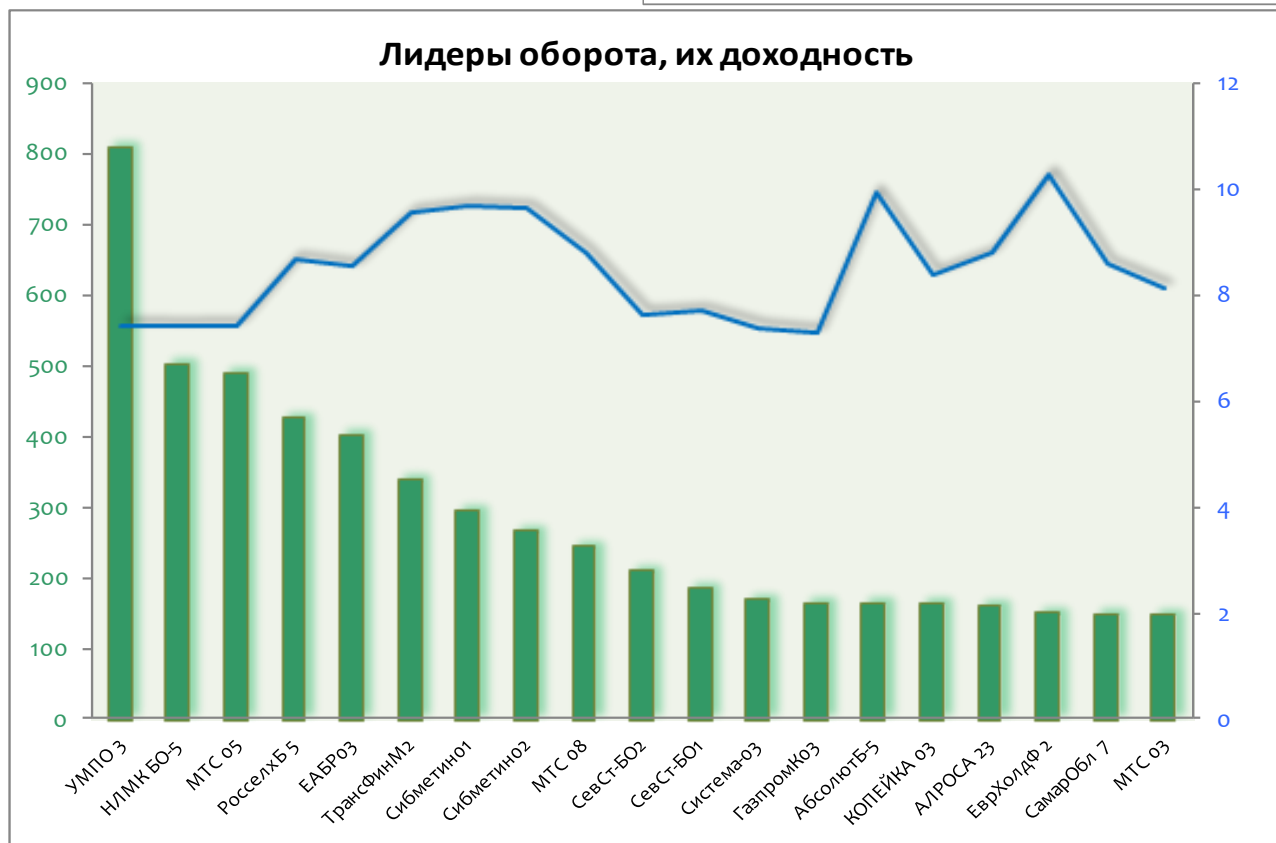
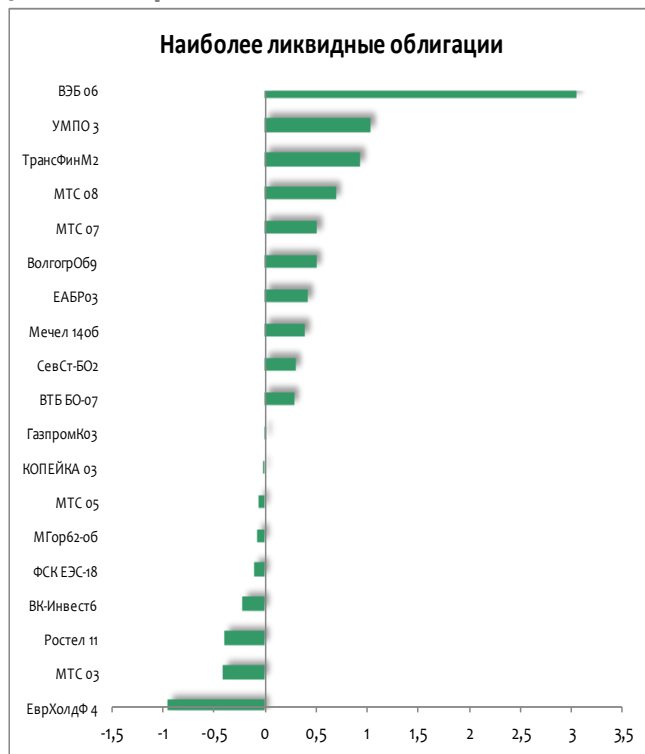

Рынок внешнего долга

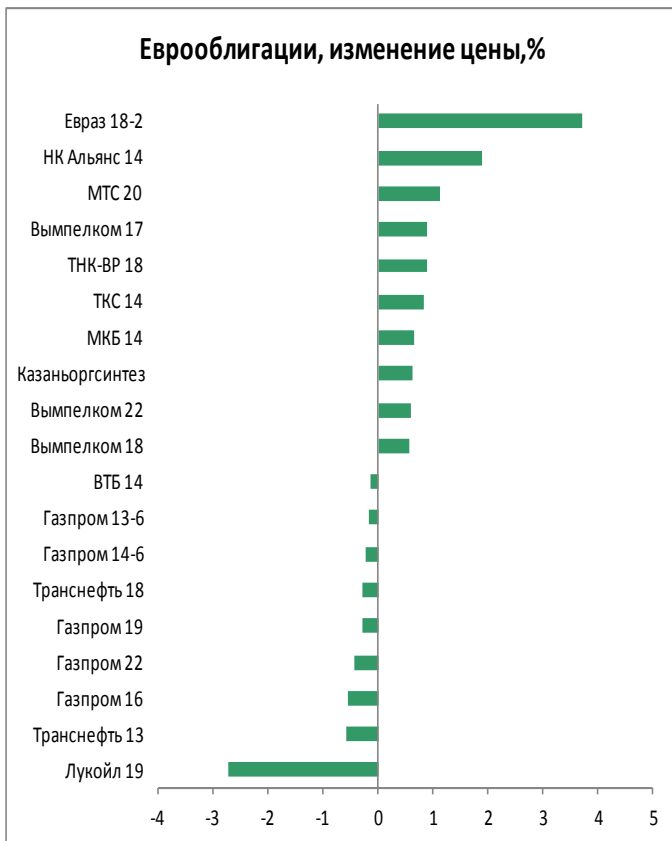

Российский денежный рынок

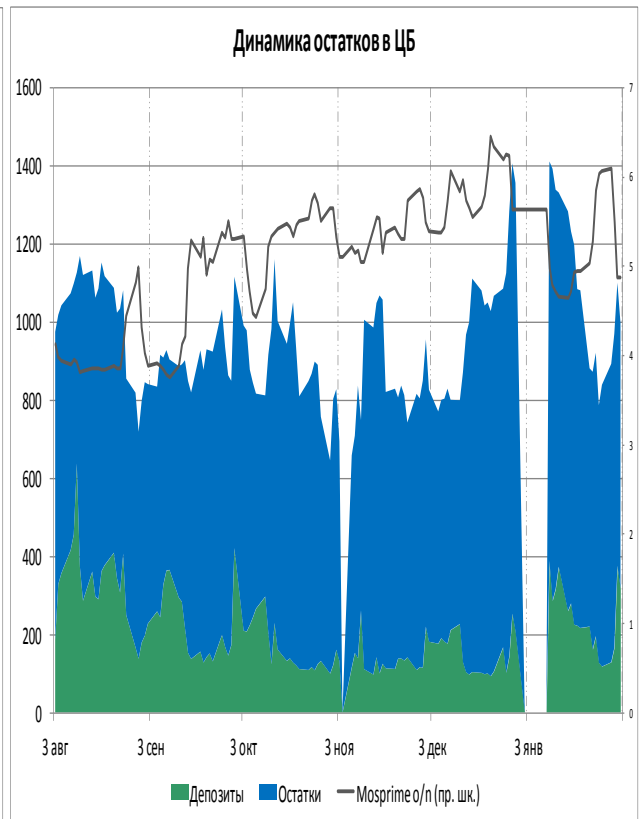
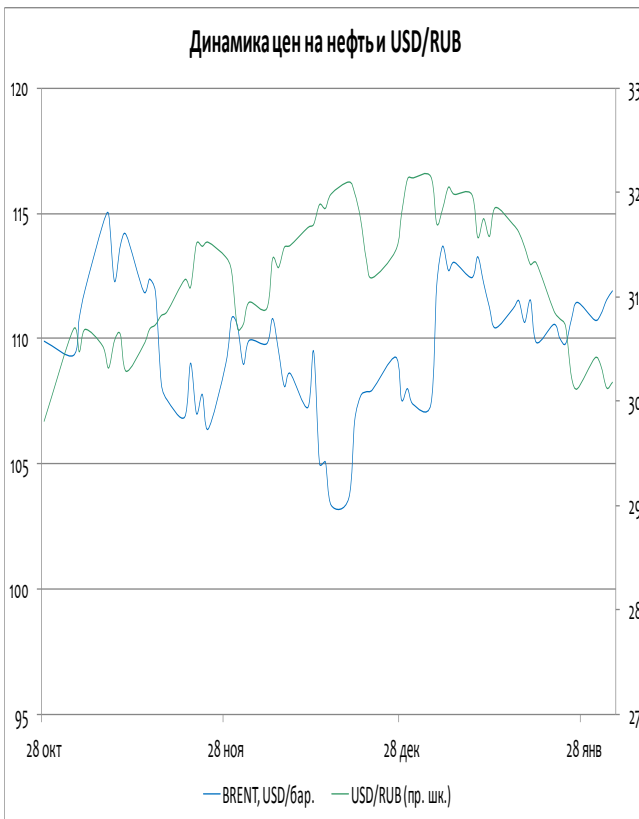
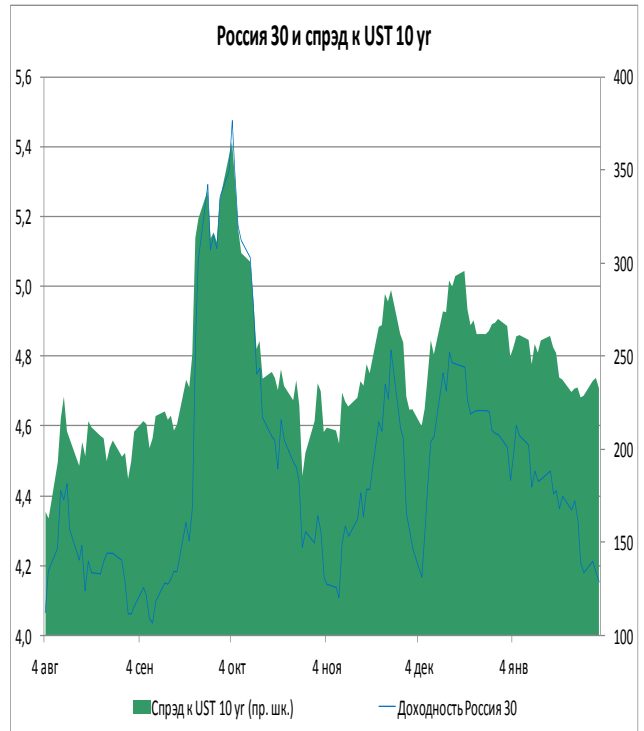

ОФЗ доходность/дюрация

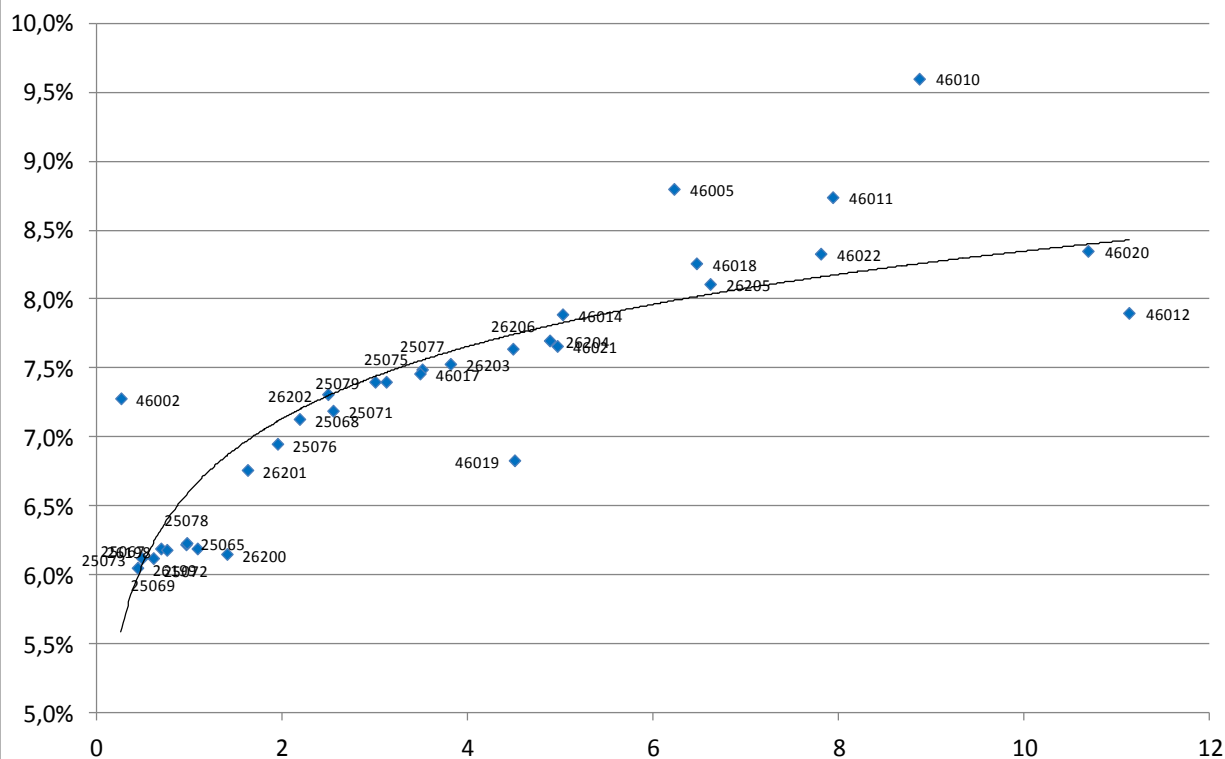

Выпуск	Купон	Погашение	Дюрация	Доходность	Посл. цена	Изм. цены	Выпуск	Купон	Погашение	Дюрация	Доходность	Посл. цена	Изм. цены
46002	8,00	08.08.2012	0,26	7,28	100,50	-	25075	6,88	15.07.2015	3,12	7,40	98,80	+0,05%
26199	6,10	11.07.2012	0,43	6,05	100,03	-0,12%	25077	7,35	20.01.2016	3,51	7,49	100,00	+0,05%
25073	6,85	01.08.2012	0,48	6,12	100,40	-0,01%	46017	7,00	03.08.2016	3,48	7,46	96,95	+0,57%
25069	10,80	19.09.2012	0,61	6,12	102,98	-	26203	6,90	03.08.2016	3,81	7,53	97,75	-0,03%
25067	11,30	17.10.2012	0,69	6,19	103,70	+0,13%	26206	7,40	14.06.2017	4,49	7,64	99,60	+0,60%
26198	6,00	02.11.2012	0,75	6,18	99,94	+0,12%	46019	0,00	20.03.2019	4,50	6,83	76,76	-
25072	7,15	23.01.2013	0,96	6,22	100,96	-0,01%	26204	7,50	15.03.2018	4,88	7,70	99,18	+0,13%
25078	6,70	06.02.2013	0,97	6,23	100,57	-0,01%	46021	6,00	08.08.2018	4,96	7,66	89,20	+0,22%
25065	12,00	27.03.2013	1,08	6,19	106,58	+0,01%	46014	7,00	29.08.2018	5,02	7,89	95,85	-
26200	6,10	17.07.2013	1,40	6,15	99,80	-	46005	0,00	09.01.2019	6,22	8,80	62,10	-
26201	6,55	16.10.2013	1,62	6,76	100,51	-	46018	8,00	24.11.2021	6,47	8,26	93,25	+0,38%
25076	7,10	13.03.2014	1,95	6,95	100,55	+0,12%	26205	7,60	14.04.2021	6,62	8,11	97,90	+1,30%
25068	12,00	20.08.2014	2,18	7,13	111,35	-0,04%	46022	6,50	19.07.2023	7,81	8,33	84,05	+0,24%
26202	11,20	17.12.2014	2,49	7,31	110,65	+0,09%	46011	0,00	20.08.2025	7,94	8,74	109,00	-
25071	8,10	26.11.2014	2,54	7,19	102,77	+0,41%	46010	0,00	17.05.2028	8,87	9,60	100,00	-
25079	7,00	03.06.2015	3,00	7,40	99,35	+0,15%	46020	6,90	06.02.2036	10,69	8,35	83,00	-
							46012	3,74	05.09.2029	11,13	7,90	82,00	-

ИНВЕСТИЦИОННАЯ КОМПАНИЯ «ИК РУСС-ИНВЕСТ»

Ежедневный обзор долговых рынков

Итоги торгов облигациями нефтегазового сектора

Выпуск	Купон	Погашение	Оферта	Дн. до след. куп.	Доходность	Дюрация	Цена посл. сделки	Z-спрэд	Изм. цены	Изм. цены за 5 дн.	Изм. цены за месяц	Объем выпуска, млн руб.	Moody's	Fitch	S&P
Башнефть 1	12,50	13.12.2016	18.12.2012	138	8,00	0,85	103,85	131	-	-0,07%	-0,24%	15 000			
Башнефть 2	12,50	13.12.2016	18.12.2012	138	8,00	0,85	103,85	123	-0,05%	+0,34%	-0,24%	15 000			
Башнефть 3	12,50	13.12.2016	18.12.2012	138	7,93	0,85	103,91	104	-	-0,01%	-0,11%	20 000			
Башнефть БО-1	9,35	02.12.2014	03.12.2013	124	9,02	1,71	100,85	198	+0,06%	+0,02%	+0,64%	10 000			
Газпром 9	7,23	12.02.2014	-	13	7,50	1,86	99,75	150	+0,05%	-2,21%	-2,26%	5 000	Baa1	BBB	BBB
Газпром 11	13,75	24.06.2014	-	145	7,39	2,12	114,00	220	-	+0,09%	+0,89%	5 000	Baa1	BBB	BBB
Газпром 13	13,12	26.06.2012	-	145	6,81	0,38	102,46	275	-0,01%	-0,14%	-0,92%	10 000	Baa1	BBB	BBB
Газпромнефть 3	14,75	12.07.2016	17.07.2012	166	7,13	0,45	103,40	54	-0,26%	-0,15%	-1,11%	8 000	Baa3		BBB-
Газпромнефть 4	8,20	09.04.2019	10.04.2018	75	8,93	4,85	97,45	157	+0,10%	+0,36%	+0,38%	10 000	Baa3		BBB-
Газпромнефть 8	8,50	02.02.2016	-	5	8,66	3,34	100,05	136	+0,35%	-0,05%	+1,05%	10 000	Baa3		BBB-
Газпромнефть 9	8,50	26.01.2021	02.02.2016	5	8,96	3,34	99,10	150	-	-1,00%	-0,02%	10 000	Baa3		BBB-
Газпромнефть 10	8,90	26.01.2021	30.01.2018	5	9,11	4,58	99,96	156	+1,31%	+2,00%	-1,06%	10 000	Baa3		BBB-
Газпромнефть БО-5	7,15	09.04.2013	-	68	7,45	1,13	99,80	263	-	+0,05%	-0,20%	10 000	Baa3		BBB-
Газпромнефть БО-6	7,15	09.04.2013	-	68	7,50	1,13	99,75	264	-	-0,15%	-0,76%	10 000	Baa3		BBB-
Газэнергосеть 1	8,00	20.06.2012	-	139	10,98	0,31	99,00	1676	-	-0,70%	+6,78%	1 500			
Газэнергосеть 2	12,00	23.04.2013	-	82	10,91	1,14	101,50	575	-	-	+1,48%	1 500			
ИтераФинанс 1	8,50	20.11.2012	-	110	10,32	0,78	98,80	560	-	-	-1,72%	5 000			
Лукойл 4	7,40	05.12.2013	-	126	7,69	1,74	99,74	112	-0,16%	-0,16%	+0,74%	6 000	Baa2	BBB-	BBB-
Лукойл БО-1	13,35	06.08.2012	-	4	7,31	0,48	103,03	3	-	-0,36%	-0,69%	5 000	Baa2	BBB-	BBB-
Лукойл БО-2	13,35	06.08.2012	-	4	7,07	0,48	103,15	-	-	-0,10%	-0,82%	5 000	Baa2	BBB-	BBB-
Лукойл БО-3	13,35	06.08.2012	-	4	7,33	0,48	103,02	5	-	-0,32%	-0,95%	5 000	Baa2	BBB-	BBB-
Лукойл БО-4	13,35	06.08.2012	-	4	7,07	0,48	103,15	-	-	-0,10%	-0,80%	5 000	Baa2	BBB-	BBB-
Лукойл БО-5	13,35	06.08.2012	-	4	7,07	0,48	103,15	-	-	-0,10%	-0,82%	5 000	Baa2	BBB-	BBB-
Лукойл БО-6	9,20	13.12.2012	-	133	7,18	0,84	101,75	174	-	+0,05%	-0,25%	5 000	Baa2	BBB-	BBB-
Лукойл БО-7	9,20	13.12.2012	-	133	7,27	0,84	101,68	304	-	-0,07%	-0,31%	5 000	Baa2	BBB-	BBB-
НК Альянс 3	9,75	21.07.2020	30.07.2013	180	9,99	1,42	100,00	867	-	-	+2,00%	5 000			
НК Альянс БО-1	9,25	04.02.2014	-	5	9,74	1,79	99,52	442	-0,14%	+0,14%	+0,52%	5 000			
Новатэк БО-1	7,50	25.06.2013	-	145	7,63	1,34	100,00	175	+0,40%	+0,30%	-	10 000	Baa3	BBB-	BBB-
Сахатранснефтегаз 2	12,20	26.07.2013	-	176	12,41	1,40	100,20	559	+0,10%	+0,24%	+0,20%	2 500			
Татнефть БО-1	7,25	20.09.2013	-	50	7,89	1,53	99,25	135	+0,25%	+0,25%	+0,25%	5 000	Ba2		NR
Транснефть 1	10,00	13.05.2019	18.05.2015	109	19,28	0,30	97,00	76	-8,20%	-7,91%	-10,31%	35 000	Baa1		BBB
Транснефть 2	9,75	01.10.2019	06.10.2015	250	4,99	0,68	103,05	159	-	-	-	35 000	Baa1		BBB
Транснефть 3	10,15	18.09.2019	23.09.2015	237	-	0,65	110,30		-0,18%	-0,18%	-0,41%	65 000	Baa1		BBB

ИНВЕСТИЦИОННАЯ КОМПАНИЯ «ИК РУСС-ИНВЕСТ»

Ежедневный обзор долговых рынков

Итоги торгов облигациями металлургического и горнодобывающего секторов

Выпуск	Купон	Погашение	Оферта	Дн. до след. куп.	Доходность	Дюрация	Цена посл. сделки	Z-спрэд	Изм. цены	Изм. цены за 5 дн.	Изм. цены за месяц	Объем выпуска, млн руб.	Moody's	Fitch	S&P
Алроса 20	8,95	23.06.2015	-	54	8,81	2,95	101,20	159	+0,20%	+0,45%	-0,30%	3 000	Ba3		BB-
Алроса 21	8,25	18.06.2015	20.06.2013	49	7,89	1,31	100,75	189	-	+0,06%	-0,05%	8 000	Ba3		BB-
Алроса 22	8,25	23.06.2015	25.06.2013	54	7,90	1,32	100,75	188	-	+0,05%	-0,25%	8 000	Ba3		BB-
Алроса 23	8,95	18.06.2015	-	49	8,79	2,93	101,25	171	+0,10%	+0,42%	+0,46%	7 000	Ba3		BB-
Амет Финанс 1	8,50	22.08.2013	-	21	8,67	1,43	100,00	299	-	-0,18%	-0,45%	2 000			
Белон Финанс 2	0,01	23.02.2012	-	21	18,68		99,02		-	-	+2,44%	2 000			
Далур Финанс 1	10,00	05.02.2013	-	5	11,32	0,94	99,05	415	-	-	-	520			
Евраз 1	9,25	13.03.2020	22.03.2013	50	8,85	1,07	100,60	188	-	+0,25%	+0,59%	10 000			B+
Евраз 2	9,95	19.10.2020	26.10.2015	88	10,27	3,13	99,75	292	+0,05%	+0,30%	+0,75%	10 000			B+
Евраз 3	9,25	13.03.2020	22.03.2013	50	9,00	1,07	100,45	195	-0,34%	-0,15%	+0,25%	5 000			B+
Евраз 4	9,95	19.10.2020	26.10.2015	88	10,32	3,13	99,60	335	-0,95%	+0,10%	-2,91%	5 000			B+
Евраз 5	8,40	27.05.2021	02.06.2016	126	9,79	3,64	95,92	387	+4,09%	+4,26%	+3,98%	5 000			B+
Евраз 7	8,40	25.05.2021	31.05.2016	124	9,93	3,63	95,50	403	-	+3,80%	+5,76%	15 000			B+
Золото Селигдара 3	16,50	29.05.2014	31.05.2012	119	11,13	0,30	101,72	513	-	-	-3,20%	1 500			
Кокс 2	12,00	15.03.2012	-	42	7,70	0,09	100,48	2660	-	-	-1,02%	5 000	B2		B
Кокс БО-2	8,70	28.05.2014	-	118	11,14	2,11	95,67	401	+0,11%	-0,42%	+1,26%	5 000	B2		B
Мечел 2	7,40	12.06.2013	-	132	9,61	1,30	97,50	563	-	-0,36%	+3,32%	5 000	B1		
Мечел 4	19,00	21.07.2016	26.07.2012	84	8,03	0,47	105,22	403	-0,07%	-0,12%	-1,58%	5 000	B1		
Мечел 5	12,50	09.10.2018	16.10.2012	75	9,85	0,68	102,01	1168	-	-0,53%	-0,47%	5 000	B1		
Мечел БО-1	8,10	09.11.2012	-	99	8,59	0,75	99,75	207	-	-	+0,02%	5 000	B1		
Мечел БО-2	9,75	12.03.2013	-	40	8,96	1,04	101,00	254	+1,06%	+0,50%	+1,49%	5 000	B1		
Мечел БО-3	9,75	24.04.2013	-	83	8,62	1,15	101,47	487	+1,25%	+1,27%	-0,51%	5 000	B1		
Мечел 13	10,00	25.08.2020	01.09.2015	33	10,07	2,96	100,50	451	+3,18%	+3,13%	-0,50%	5 000	B1		
Мечел 14	10,00	25.08.2020	01.09.2015	33	11,22	2,96	97,30	473	+0,26%	-1,32%	+2,36%	5 000	B1		
Мечел 15	8,25	09.02.2021	18.02.2014	19	10,74	1,85	96,00	525	-0,21%	-0,78%	-0,52%	5 000	B1		
Мечел 16	8,25	09.02.2021	18.02.2014	19	10,44	1,84	96,50	510	+0,26%	+0,26%	+0,52%	5 000	B1		
Мечел 17	8,40	27.05.2021	02.06.2016	126	10,62	3,65	93,30	334	+1,39%	-0,74%	-6,08%	5 000	B1		
Мечел 18	8,40	27.05.2021	02.06.2016	126	10,47	3,65	93,75	329	+1,87%	-3,85%	-5,30%	5 000	B1		
Мечел 19	8,40	01.06.2021	07.06.2016	131	9,42	3,66	97,14	337	+1,17%	-0,36%	+0,08%	5 000	B1		
ММК БО-1	6,90	15.11.2012	-	105	7,83	0,77	99,40	96	-	-	-0,35%	5 000	Ba3	BB+	
ММК БО-2	0,00	12.12.2012	-	132	-	-	101,87	-	-	-	-	10 000	Ba3	BB+	
ММК БО-3	6,47	19.09.2013	22.03.2012	49	7,51	0,08	99,87	2918	-	-	-0,22%	5 000	Ba3	BB+	
ММК БО-4	7,65	27.02.2014	-	28	8,91	1,89	98,00	314	-	-	-2,55%	5 000	Ba3	BB+	
ММК БО-5	7,65	04.04.2013	-	63	7,78	1,11	100,00	402	+0,05%	+0,20%	-0,16%	8 000	Ba3	BB+	
ММК БО-6	7,20	10.07.2014	-	161	9,02	2,27	96,49	187	+0,04%	-0,06%	+0,82%	5 000	Ba3	BB+	
ММК БО-7	7,25	22.07.2014	-	173	8,81	2,30	97,00	178	+0,72%	+0,52%	-	5 000	Ba3	BB+	
МеталлсервисФинанс 1	9,00	23.05.2012	-	111	6,69	0,25	100,70	2642	-	-	-	1 500			
НЛМК БО-1	9,75	04.12.2012	-	124	7,64	0,81	101,78	418	-	-0,02%	-0,12%	5 000	Baa3	BBB-	BBB-
НЛМК БО-2	8,75	17.12.2014	19.06.2013	139	7,96	1,32	101,20	113	+0,06%	-	+0,46%	5 000	Baa3	BBB-	BBB-
НЛМК БО-3	8,75	17.12.2014	19.06.2013	139	8,00	1,32	101,14	115	-	-	+0,41%	5 000	Baa3	BBB-	BBB-
НЛМК БО-5	10,75	30.10.2012	-	89	7,41	0,72	102,44	554	+0,06%	+0,04%	-0,57%	10 000	Baa3	BBB-	BBB-
НЛМК БО-6	7,75	05.03.2013	-	33	7,89	1,03	100,00	335	+0,05%	-	-	10 000	Baa3	BBB-	BBB-
НЛМК БО-7	8,95	11.11.2014	-	103	8,56	2,48	101,35	154	+0,15%	+0,25%	+1,53%	10 000	Baa3	BBB-	BBB-
Нижнеленское Инвест 3	0,00	16.07.2013	-	164	1,08	0,93	99,00		-0,25%	+0,93%	+3,42%	1 000			
Норникель БО-3	7,00	30.07.2013	-	180	7,50	1,44	99,49	210	+0,24%	-	-0,08%	15 000	Baa2	BB+	BBB-
РМК Финанс 3	10,40	15.12.2015	17.12.2013	138	12,26	1,73	97,51	551	-	+0,01%	+1,04%	3 000			
РМК Финанс 4	9,00	02.06.2016	05.06.2014	126	13,49	2,13	92,01	618	-	-7,53%	-5,31%	5 000			
Русал Братск 7	8,30	22.02.2018	27.02.2014	28	11,10	1,87	95,45	510	+1,24%	+1,27%	+2,41%	15 000			
Русал Братск 8	8,50	05.04.2021	13.04.2015	74	11,79	2,77	92,24	530	+0,37%	+0,81%	+2,65%	15 000			
Северсталь БО-1	7,50	18.09.2012	-	47	7,71	0,61	99,95	85	+0,03%	+0,09%	+0,45%	15 000		BB-	BB
Северсталь БО-2	9,75	15.02.2013	-	15	7,64	0,97	102,20	487	+0,29%	+0,20%	+0,20%	10 000		BB-	BB
Северсталь БО-4	9,75	15.02.2013	-	15	7,85	0,97	102,00	445	-0,15%	+0,39%	-	5 000		BB-	BB
Сибметинвест 1	13,50	10.10.2019	16.10.2014	77	9,68	2,29	109,42	268	+0,24%	+0,25%	+0,48%	10 000			B+
Сибметинвест 2	13,50	10.10.2019	16.10.2014	77	9,63	2,29	109,55	265	+0,29%	+0,38%	+0,59%	10 000			B+
СУЭК Финанс 1	9,35	26.06.2020	05.07.2013	155	8,13	1,36	101,81	174	+0,61%	+0,80%	+0,80%	10 000	Ba3		
ТМК БО-1	8,85	22.10.2013	-	82	9,70	1,59	99,00	352	-0,35%	+3,02%	-0,91%	5 000	B1		
Уралэлектромедь 1	8,25	28.02.2012	-	26	8,28	0,07	100,00	228	-	-	-	3 000			
ЧТПЗ БО-1	12,50	04.12.2012	05.06.2012	124	11,02	0,32	100,54	453	-0,13%	+0,07%	+0,40%	5 000			
ЧТПЗ 3	8,00	21.04.2015	24.04.2012	82	15,07	0,20	98,57	906	-	-	-	8 000			

Итоги торгов облигациями химического сектора

Выпуск	Купон	Погашение	Оферта	Дн. до след. куп.	Доходность	Дюрация	Цена посл. сделки	Z-спрэд	Изм. цены	Изм. цены за 5 дн.	Изм. цены за месяц	Объем выпуска, млн руб.	Moody's	Fitch	S&P
Акрон 2	8,20	19.09.2013	-	49	8,78	1,51	99,40	241	-	-	+1,80%	3 500	B1	B+	
Акрон 3	13,85	20.11.2013	23.05.2012	111	7,76	0,28	101,81	341	-	-0,06%	-1,66%	3 500	B1	B+	
Акрон 4	7,95	18.05.2021	27.05.2014	117	9,11	2,12	98,00	393	+2,55%	+1,21%	-2,04%	3 750	B1	B+	
Акрон 5	7,95	18.05.2021	27.05.2014	117	9,11	2,13	98,00	393	+2,55%	+1,19%	-1,02%	3 750	B1	B+	
Еврохим 2	8,90	26.06.2018	30.06.2015	152	9,46	2,97	99,00	374	-0,21%	-0,21%	-2,22%	5 000		BB	
Еврохим 3	8,25	14.11.2018	18.11.2015	111	9,41	3,27	97,00	237	-0,51%	-2,24%	+1,94%	5 000		BB	BB
Куйбышевазотинвест 4	8,60	07.04.2016	10.04.2014	70	11,14	1,98	95,70	432	-0,10%	+0,53%	-1,25%	2 000			
Нижнекамскнефтехим 4	10,00	26.03.2012	-	53	176,25	0,04	87,05		-	-	-	1 500	Ba3		
Полипласт 2	12,25	11.03.2014	11.09.2012	40	14,64	0,58	98,90	876	-0,10%	+0,66%	-0,61%	800			
Сибур Холдинг 1	10,47	01.11.2012	-	91	5,13	0,72	103,90	-	-	-	-	1 500	Ba2		
Сибур Холдинг 2	0,00	13.03.2015	-					-	-	-	-	30 000	Ba2		
Сибур Холдинг 3	9,25	13.03.2015	-		4,91	0,11	100,50	-	-	-	-	30 000	Ba2		
Сибур Холдинг 4	7,30	13.03.2015	-		7,41	0,60	100,00	19,52	-	-	-	30 000	Ba2		
Сибур Холдинг 5	8,00	13.03.2015	-		8,15	1,06	100,00	111,27	-	-	-	30 000	Ba2		
Уралкалий БО-1	8,25	17.02.2014	-	18	6,76	1,86	103,00	-	-	-	-	30 000			

ИНВЕСТИЦИОННАЯ КОМПАНИЯ «ИК РУСС-ИНВЕСТ»

Ежедневный обзор долговых рынков

Итоги торгов облигациями телекоммуникационного сектора

Выпуск	Купон	Погашение	Оферта	Дн. до след. куп.	Доходность	Дюрация	Цена посл. сделки	Z-спрэд	Изм. цены	Изм. цены за	Изм. цены за	Объем выпуска, млн руб.	Moody's	Fitch	S&P
										5 дн.	месяц				
АФК Система 1	9,75	07.03.2013	-	35	7,96	1,02	101,99	436	+0,04%	+0,48%	-1,02%	6 000	Ba3	BB-	BB/°
АФК Система 2	14,75	12.08.2014	14.08.2012	12	7,65	0,50	103,70	46	-0,09%	-0,13%	-0,29%	20 000	Ba3	BB-	BB/°
АФК Система 3	12,50	24.11.2016	29.11.2012	119	7,39	0,80	104,10	284	+0,19%	+0,68%	+0,38%	19 000	Ba3	BB-	BB/°
АФК Система 4	7,65	15.03.2016	-	47	8,60	2,47	98,10	308	-0,78%	+0,43%	-0,41%	19 500	Ba3	BB-	
ВК Инвест 1	9,25	19.07.2013	-	169	8,57	1,39	101,15	379	-	+0,15%	-1,03%	10 000			
ВК Инвест 3	7,40	08.07.2014	-	159	8,74	2,26	97,50	174	+0,51%	+0,62%	+1,75%	10 000			
ВК Инвест 6	8,30	13.10.2015	-	75	9,42	3,17	97,20	226	-0,15%	+0,21%	+0,82%	10 000			
ВК Инвест 7	8,30	13.10.2015	-	75	9,35	3,17	97,40	222	+1,44%	+0,46%	+1,04%	10 000			
МТС 1	7,00	17.10.2013	-	77	7,11	1,60	100,00	416	-	-	+5,00%	10 000	Ba2	BB+	BB/°
МТС 2	7,75	20.10.2015	-	82	8,73	3,23	97,50	138	+0,03%	+0,51%	-0,33%	10 000	Ba2	BB+	BB/°
МТС 3	8,00	12.06.2018	18.06.2013	138	8,15	1,32	100,00	227	-0,34%	-	-1,50%	10 000	Ba2	BB+	BB/°
МТС 4	7,60	13.05.2014	-	103	8,27	2,07	98,59	155	+0,39%	+0,24%	+1,07%	15 000	Ba2	BB+	BB/°
МТС 5	14,25	19.07.2016	24.07.2012	173	7,33	0,46	102,99	10	-0,05%	-0,14%	-0,59%	15 000	Ba2	BB+	BB/°
МТС 7	8,70	07.11.2017	-	103	9,25	4,56	98,47	176	+0,51%	+0,58%	+2,10%	10 000	Ba2	BB+	
МТС 8	8,15	03.11.2020	10.11.2015	103	8,81	3,26	98,49	178	+0,51%	+0,10%	+1,61%	15 000	Ba2	BB+	
Ростелеком 1	6,60	08.08.2013	-	7	7,80	1,19	98,75	78	-	-	-	1 923			BB+
Ростелеком 3	8,50	13.03.2012	-	40	-	0,15	101,00	-	-	+0,50%	+0,50%	1 200			BB+
Ростелеком 4	6,50	03.04.2013	-	62	7,18	0,89	99,50	-	-	-	+1,80%	1 683			BB+
Ростелеком 5	7,60	30.05.2012	-	118	6,07	0,34	100,50	-	-	-	+0,35%	1 012			BB+
Ростелеком 6	7,80	30.05.2012	-	118	7,08	0,31	100,25	2	-	+0,03%	-0,28%	2 000			BB+
Ростелеком 8	6,65	03.09.2013	-	124	5,12	0,82	100,00	-	-	-	-	3 000			BB+
Ростелеком 10	8,93	21.05.2013	-	20	5	0	100	0	+0,65%	+0,20%	-0,03%	1 400			BB+
Ростелеком 11	11,70	24.07.2019	-	90	11,66	4,70	102,40	395	-0,39%	-0,39%	-1,04%	3 000			BB+
Ростелеком 12	15,00	17.07.2012	03.02.2012	166				-	-	-	-	1 500			BB+
Ростелеком 13	6,50	17.10.2012	-	76	5,80	0,69	100,52	-	-	-	-	2 000			BB+
Ростелеком 14	11,40	18.10.2012	-					-	-	-	-	1 000			BB+
Ситроникс БО-1	11,75	18.06.2013	19.06.2012	138	12,01	0,35	100,00	600	-	+1,52%	-0,15%	2 000	B3		
Ситроникс БО-2	10,75	07.10.2013	08.10.2012	67	14,06	0,66	98,16	704	-0,35%	+0,66%	-0,72%	3 000	B3		
Таттелеком 4	8,25	01.11.2012	-	91	9,58	0,73	99,19	537	-	-	-	1 500		BB	

Итоги торгов облигациями секторов с/х, розницы и торговли

Выпуск	Купон	Погашение	Оферта	Дн. до след. куп.	Доходность	Дюрация	Цена посл. сделки	Z-спрэд	Изм. цены	Изм. цены за 5 дн.	Изм. цены за месяц	Объем выпуска, млн руб.	Moody's	Fitch	S&P
Аптека 36,6	18,00	05.06.2012	-	33	15,56	0,21	100,66	789	-0,34%	-0,29%	+0,06%	2000			
Агросоюз 2	17,00	28.03.2012	-	55	64,83	0,10	95,00	4682	-	-	-	1500			
ВБД 3	7,45	27.02.2013	-	27	8,35	1,02	99,25	131	+0,20%	+0,25%	+1,26%	5000	Ba3		
ВБД БО-1	7,35	11.10.2013	12.10.2012	71	7,38	0,68	100,05	21	-	-	-	3000	Ba3		
ВБД БО-2	7,35	11.10.2013	12.10.2012	71	7,38	0,68	100,05	21	-	-	-	3000	Ba3		
ВБД БО-3	7,35	11.10.2013	12.10.2012	71	8,21	0,68	99,52	101	-	-	-	3000	Ba3		
ВБД БО-6	7,90	27.06.2013	-	147	9,10	1,34	98,70	98	-	-	-	5000	Ba3		
ВБД БО-7	7,90	27.06.2013	-	147	8,04	1,34	100,01	98	-	-	-	5000	Ba3		
ВБД БО-8	7,35	11.10.2013	12.10.2012	71	7,38	0,68	100,05	21	-	-	-	5000	Ba3		
Виктория Финанс БО-1	8,00	12.02.2013	-	12				-	-	-	-	1500			
Детский мир 1	8,50	26.05.2015	-	124	11,59	2,91	92,50	309	-	+0,54%	-1,62%	1150			
Карусель Финанс 1	12,00	12.09.2013	-	42	6,78	1,46	108,00	-	-	-	-	3000			
Комос Груп БО-1	11,00	17.07.2014	-	168	13,16	1,55	97,50	642	-	+1,56%	-0,16%	1500			
Копейка 2	16,50	15.02.2012	-	13	7,80	0,04	100,31	-	-0,06%	-0,14%	-0,77%	4000			
Копейка 3	9,80	15.02.2012	-	13	8,25	0,03	100,06	247	-0,01%	-	-0,17%	4000			
Копейка БО-1	9,50	23.07.2013	24.07.2012	82	8,79	0,47	100,45	47	-	+0,45%	-0,05%	3000			
Копейка БО-2	9,00	01.10.2013	-	61	9,61	1,55	99,57	234	-0,13%	+0,48%	+1,70%	3000			
Кубанская нива 1	15,50	20.02.2014	-	21	12,70	1,73	105,59	579	-	-	+0,56%	600			
Магнит БО-1	8,25	09.09.2013	-	39	8,80	1,49	99,45	159	+0,05%	-0,01%	-0,57%	1000			
Магнит БО-2	8,25	09.09.2013	-	39	8,94	1,49	99,26	132	-	-	-0,64%	1000			
Магнит БО-3	8,25	09.09.2013	-	39	8,80	1,49	99,45	159	+0,05%	+0,19%	-0,42%	1500			
Магнит БО-4	8,25	09.09.2013	-	39	8,80	1,49	99,45	164	-0,05%	-0,09%	+2,46%	2000			
Магнит БО-5	8,00	28.02.2014	-	29	8,71	1,88	99,00	671	-	-	+0,51%	5000			
Магнит БО-6	7,75	22.04.2014	-	82	8,95	2,03	97,99	607	-	-	-	5000			
Магнит Финанс 2	8,20	23.03.2012	-	50	8,24	0,13	100,00	-	-0,05%	-0,05%	-0,15%	5000			
Микояновский 2	13,50	07.02.2013	-	7	10,52	0,93	101,02	339	-	-	-	2000			
Мираторг Финанс 1	6,00	02.08.2012	-	182	11,41	0,48	97,59	192	-	-0,47%	-1,01%	2500			
Мираторг Финанс БО-1	8,75	29.07.2014	-	180	8,99	2,28	99,90	376	-	-	+0,75%	3000			
Разгуляй БО-16	12,00	07.05.2014	07.11.2012	97	13,62	0,74	99,12	591	-0,88%	-0,87%	-0,88%	3000			
Разгуляй Финанс 3	17,00	16.03.2012	-	43	17,14	0,11	100,00	648	-	-0,50%	-1,40%	3000			
Разгуляй Финанс 4	0,00	22.05.2013	-	111	13,30	1,30	85,00	1670	-	-	-	3000			
Русское море 1	12,00	14.06.2012	-	42	10,98	0,36	100,50	498	-	+0,10%	-0,60%	2000			
Сибирская Аграрная Группа	0,00	12.09.2012	-	41	-	0,61	103,00	-	-	-	-	1000			
Синергия 3	8,00	18.08.2014	-	18	8,16	2,27	100,00	95	-	-	-	2500			
Синергия БО-1	9,75	03.10.2013	04.10.2012	63	9,13	0,65	100,50	195	+0,60%	+0,60%	-0,50%	3000			
X-5 1	7,95	01.07.2014	-	152	8,59	2,22	99,00	587	-	-1,00%	-1,01%	9000			B+/*
X-5 4	7,75	02.06.2016	05.06.2014	126	9,62	2,16	96,59	234	-	-	-0,38%	8000			B+/*
Черкизово БО-3	8,25	08.11.2013	-	99	10,15	1,65	97,35	516	-	-	-0,23%	3000	B2		

Итоги торгов облигациями транспортного сектора

Выпуск	Купон	Погашение	Оферта	Дн. до след. куп.	Доходность	Дюрация	Цена посл. сделки	Z-спрэд	Изм. цены	Изм. цены за		Объем выпуска, млн руб.	Moody's	Fitch	S&P
										5 дн.	месяц				
Авиакомпания Сибирь 1	18,00	17.07.2012	-	166	11,46	0,43	102,94	650	-0,09%	-0,09%	-0,54%	2 300			
Аэрофлот БО-1	7,75	08.04.2013	-	67	7,88	1,13	100,00	87	-	-0,17%	-	6 000		BB+	
Аэрофлот БО-2	7,75	08.04.2013	-	67	7,60	1,13	100,30	117	+0,30%	+0,15%	+0,30%	6 000		BB+	
МострасавтоФинанс 1	11,80	18.12.2012	-	138	25,09	0,85	91,00	1675	-	-	-	7 500			NR
Новая перевозочная компания 1	9,25	10.07.2015	-	71	10,21	1,77	99,00	359	-	-	+0,01%	3 000			
Почта России 1	8,25	22.03.2016	25.03.2014	54	9,12	1,95	98,70	191	-	-1,10%	-0,56%	7 000			
РЖД7	7,55	07.11.2012	-	97	7,30	0,75	100,26	383	-0,04%	-0,08%	-0,14%	5 000	Baa1	BBB	
РЖД9	6,90	13.11.2013	-	104	7,76	1,68	98,82	186	-0,08%	+0,07%	+1,13%	15 000	Baa1	BBB	BBB
РЖД10	15,00	06.03.2014	-	35	7,66	1,79	114,20	55	-	+0,01%	-0,70%	15 000	Baa1	BBB	BBB
РЖД11	7,80	18.11.2015	-	111	8,60	3,28	98,00	257	-0,20%	+0,10%	-	15 000	Baa1	BBB	BBB
РЖД12	0,10	16.05.2019	-	112	8,71	0,29	97,50	150	-	-	+6,64%	15 000	Baa1	BBB	BBB
РЖД13	0,10	06.03.2014	08.03.2012	34	-	0,09	100,35	188	-	+2,03%	+1,99%	15 000	Baa1	BBB	BBB
РЖД14	9,98	07.04.2015	10.04.2012	68	6,26	0,19	100,65	195	+0,05%	-	-0,30%	15 000	Baa1	BBB	BBB
РЖД15	10,38	20.06.2016	24.12.2012	144	5,00	0,39	102,06	223	-	-0,16%	-0,42%	15 000	Baa1	BBB	BBB
РЖД16	7,90	05.06.2017	08.06.2016	130	8,56	3,72	98,22	101	+0,10%	+0,22%	+1,24%	15 000	Baa1	BBB	BBB
РЖД17	10,62	16.07.2018	22.07.2013	172	2,02	0,44	103,96	-	-	-	-0,04%	15 000	Baa1	BBB	BBB
РЖД18	10,82	15.07.2019	21.07.2014	172	-	0,44	105,65	-	-	-0,16%	-0,27%	15 000	Baa1	BBB	BBB
РЖД19	8,15	08.07.2024	16.07.2018	172	8,74	5,10	98,00	206	-	-	-	10 000	Baa1	BBB	BBB
РЖД23	9,00	16.01.2025	29.01.2015	182	8,34	2,69	102,15	106	-	-	+0,47%	15 000	Baa1	BBB	BBB
РЖД БО-1	9,40	05.12.2012	-	125	7,26	0,82	101,80	445	+0,09%	-0,23%	-0,62%	15 000	Baa1	BBB	BBB
Трансаэро 1	11,85	23.10.2013	25.04.2012	83	10,58	0,21	100,30	522	-0,10%	-	+0,40%	3 000			
Трансконтейнер 1	9,50	26.02.2013	-	26	7,90	1,00	101,75	689	-	-	-0,10%	3 000	Ba3	BB+ *	
Трансконтейнер 2	8,80	04.06.2015	-	126	8,90	2,32	100,19	398	-	+0,39%	+0,49%	3 000	Ba3	BB+ *	
ЮтэйрФинанс БО-1	12,50	26.03.2013	-	54	10,05	1,07	103,00	374	-	-	-0,78%	1 500			
ЮтэйрФинанс БО-2	12,50	26.03.2013	-	54	7,47	1,07	105,69	250	-	+0,18%	+0,18%	1 500			
ЮтэйрФинанс БО-3	9,45	19.12.2013	-	49	1,87	1,74	114,00	-	-	-	-	1 500			
ЮтэйрФинанс БО-4	9,00	26.03.2014	-	55	12,79	1,95	94,00	628	-1,98%	-1,29%	+3,57%	1 500			
ЮтэйрФинанс БО-5	9,00	26.03.2014	-	55	11,30	1,95	96,50	379	+2,59%	+2,66%	-0,52%	1 500			

Итоги торгов облигациями электроэнергетического сектора

Выпуск	Купон	Погашение	Оферта	Дн. до след. куп.	Доходность	Дюрация	Цена посл. сделки	Z-спрэд	Изм. цены	Изм. цены за 5 дн.	Изм. цены за месяц	Объем выпуска, млн руб.	Moody's	Fitch	S&P
Атомэнергопром 6	7,50	15.08.2014	-	195	7,92	2,32	99,00	285	-	-	-	10 000			BBB
ДГК1	7,75	08.03.2013	-	36	7,77	1,04	100,12	75	-	-	-	5 000			
ЕЭСК2	8,74	05.04.2012	-	63	8,80	0,16	100,00	202	-	-	-	1 000			
Иркутскэнерго 1	15,50	28.11.2013	-	119	11,97	1,62	106,15	501	-	-	-	5 000			NR
Иркутскэнерго БО-1	7,60	08.04.2014	-	68	8,79	2,00	98,02	162	-	-	-10,54%	3 000			NR
Квадра 1	8,00	31.05.2012	-	119	11,44	0,31	99,00	220	-	-	-	5 000			
Кубассэнерго Финанс 1	8,05	14.06.2021	23.06.2014	144	8,16	2,20	100,10	219	-	-	+0,60%	10 000			
Кубассэнерго Финанс 2	8,70	15.04.2021	21.04.2016	84	11,09	3,51	93,00	362	-	-	-3,23%	5 000			
Ленэнерго 3	8,02	18.04.2012	-	76	6,63	0,16	100,29	1313	-	-0,01%	+0,03%	3 000	Ba2		
Мосэнерго 2	7,65	18.02.2016	23.02.2012	21	7,49	0,02	100,01	8664	-	-0,02%	-0,19%	5 000			BB
Мосэнерго 3	10,25	28.11.2014	30.11.2012	120	7,44	0,80	102,30	700	-	-	-0,88%	5 000			BB
МОЭК	6,35	25.07.2013	-	84	6,50	1,42	100,00	-	-	-	-	6 000		BB+	BB
МРСК Урала 1	8,60	22.05.2012	-	110	8,71	0,28	100,00	154	-	-	-	1 000			
МРСК Юга 2	8,10	26.08.2014	-	26	12,14	2,28	92,01	475	-	-4,65%	-4,29%	6 000			
ОГК 5 БО-15	7,50	18.06.2013	19.06.2012	138	7,41	0,31	100,07	1473	-0,03%	-0,13%	-0,13%	4 000	Ba3		
ОГК 5 БО-18	7,10	25.06.2014	-	146	9,19	2,22	96,00	345	-	-1,64%	-1,04%	5 000	Ba3		
ОГК 2 2	7,25	19.04.2012	-	77	9,80		99,51	165	-	-	-	5 000			
Русгидро 1	8,00	12.04.2021	18.04.2016	81	8,75	3,56	98,00	168	+1,02%	+0,31%	+0,61%	10 000	Ba1	BB+	BB+
Русгидро 2	8,00	12.04.2021	18.04.2016	81	8,75	3,57	98,00	152	-0,02%	+0,31%	+0,51%	5 000	Ba1	BB+	BB+
ТГК 1 1	8,50	11.03.2014	13.03.2012	40	7,11	0,10	100,15	122	-	+0,05%	-0,12%	4 000			
ТГК 1 2	6,70	01.07.2014	02.07.2013	152	12,61	1,36	93,00	532	-	-4,12%	-4,85%	5 000			
ТГК 2 БО-1	9,00	17.09.2013	-	47	10,99	1,50	97,50	530	-	+1,62%	-1,08%	5 000		CCC	
ТГК 5 1	8,75	06.10.2017	11.10.2013	71	9,27	1,57	99,50	362	-	-	+0,10%	5 000			
ТГК 6 1	8,30	24.08.2017	29.08.2013	28	8,65	1,45	99,75	322	-	+0,61%	+0,95%	5 000			
ТГК 9 1	8,10	07.08.2017	12.08.2013	11	8,97	1,41	99,05	209	+0,66%	+0,20%	+0,05%	7 000			
Тюменьэнерго 2	8,70	29.03.2012	-	56	7,05	0,11	100,25	1857	-	+0,25%	-0,25%	2 700			
Фортум 2	6,50	06.02.2013	-	6	1,10	0,98	99,00	-	-	-	-	5 000			
ФСК 6	7,15	15.09.2020	24.09.2013	54	7,71	1,54	99,35	210	-	-	+0,25%	10 000	Baa2		BBB
ФСК 7	7,50	16.10.2020	23.10.2015	85	8,78	3,25	96,55	151	-	+0,10%	-1,41%	5 000	Baa2		BBB
ФСК 8	7,15	15.09.2020	24.09.2013	54	7,68	1,54	99,40	208	+0,10%	+0,19%	+0,40%	10 000	Baa2		BBB
ФСК 9	7,99	16.10.2020	20.10.2017	85	8,79	4,57	97,25	158	+0,36%	+1,09%	+1,29%	5 000	Baa2		BBB
ФСК 10	7,75	15.09.2020	22.09.2015	54	8,57	3,14	97,99	175	+0,42%	+0,35%	+0,81%	10 000	Baa2		BBB
ФСК 11	7,99	16.10.2020	20.10.2017	85	8,80	4,59	97,21	158	+0,22%	+0,50%	+1,24%	10 000	Baa2		BBB
ФСК 13	8,50	22.06.2021	-	152	8,86	6,48	98,90	172	+1,52%	+2,91%	+0,91%	10 000	Baa2		BBB
ФСК 15	8,75	12.10.2023	23.10.2014	84	8,41	2,44	101,20	125	+0,05%	+0,10%	+0,79%	10 000	Baa2		BBB
ФСК 18	8,50	27.11.2023	09.06.2014	130	8,40	2,16	100,55	122	-0,10%	+0,01%	+0,65%	15 000	Baa2		BBB
ФСК 19	7,95	06.07.2023	12.07.2018	168	8,73	5,11	97,10	163	+1,13%	+1,19%	+0,18%	20 000	Baa2		BBB
Якутскэнерго 2	10,30	09.03.2012	-	36	7,69	0,08	100,25	3006	-	-	-0,25%	1 200		BB *+	
Якутскэнерго БО-1	8,25	03.09.2013	-	33	8,31	1,47	100,14	301	-	+0,14%	+0,14%	3 000		BB *+	

Итоги торгов облигациями муниципального сектора

Выпуск	Купон	Погашение	Оферта	Дн. до след. куп.	Доходность	Дюрация	Цена посл. сделки	Z-спрад	Изм. цены	Изм. цены за 5 дн.	Изм. цены за месяц	Объем выпуска, млн руб.	Moody's	Fitch	S&P
Белгородская обл 3	7,98	14.05.2013	-	102	8,11	1,22	100,01	276	-	-	+0,01%	1 500	Ba1		
Волгоград 4	17,50	07.11.2012	-	4	7,73	0,71	107,35	57	-	-	-0,43%	1 100	Ba3		
Волгоград 5	9,50	17.12.2015	-	49	6,50	2,56	108,00	-	-	-	-0,69%	1 000	Ba3		
Волгоградская обл 1	7,55	15.05.2012	-	103	7,26	0,24	100,10	1971	-	-0,10%	+1,40%	1 000	BB-		NR
Волгоградская обл 2	9,33	12.06.2012	-	131	8,14	0,33	100,45	448	-	-	-0,45%	1 000	BB-		NR
Волгоградская обл 4	8,25	04.06.2014	-	125	8,35	1,37	99,42	137	-0,46%	+2,49%	+2,43%	2 000	BB-		
Волгоградская обл 5	7,75	04.05.2016	-	220	8,58	2,81	97,50	138	-	-	-1,52%	3 000	BB-		
Вологодская обл 2	10,65	14.12.2016	-	48	10,33	3,83	102,64	282	+0,24%	+0,50%	+2,52%	2 510			
Воронежская обл 1	9,00	25.06.2012	-	144	7,02	0,37	100,79	282	-	-	-0,16%	1 000	BB		
Иркутская обл 6	9,15	22.11.2012	-	72	7,16	0,49	101,05	527	-	-	-	3 800			
Казань 7	8,75	17.12.2014	-	48	8,78	1,63	100,39	332	-	-0,11%	+0,39%	2 000	B+		
Казань 8	8,00	21.12.2016	-	55	8,24	4,06	100,00	82	-	-	-	2 000	B+		
Калужская обл 3	8,85	29.11.2012	-	28	3,95	0,79	104,00	131	-	-	-	1 000	BB		
Калужская обл 4	10,01	26.06.2013	-	55	8,03	0,86	101,83	142	-	+0,33%	+4,74%	1 500	BB		
Калужская обл 5	8,20	19.05.2016	-	21	8,20	3,23	100,75	176	-	-0,15%	-1,17%	2 500	BB		
Карелия 11	9,70	10.05.2012	-	98	7,07	0,24	100,70	514	-	-0,15%	+0,40%	800	BB-		
Карелия 13	9,71	18.06.2015	-	49	8,43	1,52	102,10	272	-	-	-	1 036	BB-		
Карелия 14	9,99	30.11.2016	-	120	9,14	2,25	102,10	241	-	+0,10%	+0,21%	1 000	BB-		
Коми 7	8,00	22.11.2013	-	111	8,06	1,25	100,10	134	-	-	+0,35%	1 000	Ba2	BB+	
Коми 8	7,00	03.12.2015	-	31	9,05	2,83	93,01	174	+0,01%	+0,01%	+0,55%	1 000	Ba2	BB+	
Коми 9	7,75	18.10.2014	-	76	8,29	2,01	98,00	338	-	-	-3,06%	2 100	Ba2	BB+	
Коми 10	9,50	15.12.2016	-	129	9,21	2,92	100,90	198	+0,30%	+0,30%	+0,50%	1 155	Ba2	BB+	
Костромская обл 5	9,00	20.12.2012	-	49	8,02	0,85	101,02	86	-0,07%	-0,03%	+0,12%	3 000	B+		
Костромская обл 6	9,50	17.11.2016	-	21	10,14	2,44	99,34	277	+0,09%	+0,16%	+0,59%	4 000	B+		
Краснодар 1	8,50	03.07.2013	-	153	8,10	1,31	100,70	211	-	-0,05%	+1,77%	1 100	Ba2		
Краснодар 2	9,00	05.11.2015	-	98	8,31	1,85	101,50	168	-	+1,05%	-	1 100	Ba2		
Краснодарская обл 2	6,00	14.12.2012	-	134	7,46	0,85	98,90	38	-	-	+1,28%	1 500	BB		NR
Краснодарская обл 3	8,30	27.09.2014	-	54	8,29	1,94	100,00	243	-	+0,33%	+0,35%	4 000	BB		
Красноярский Край 4	10,64	08.11.2012	-	7	7,43	0,73	102,40	29	-	-0,23%	-0,68%	10 200	Ba2	BB+	BB+
Красноярский Край 5	9,50	29.11.2016	-	124	8,61	2,16	101,69	183	+0,14%	+0,25%	+0,73%	9 000	Ba2	BB+	
Ленинградская обл 2	12,00	05.12.2014	-	127	8,18	2,46	109,48	298	-0,02%	-0,02%	-0,38%	1 300	BB		BB+
Липетская обл 6	8,98	05.06.2013	-	125	7,97	0,82	100,90	462	-	-0,25%	-2,08%	1 500	NR		
Москва 39	8,00	21.07.2014	-	170	7,56	2,29	99,50	51	+9,54%	+10,54%	-0,30%	10 000	BBB		BBB
Москва 44	8,00	24.06.2015	-	143	7,23	3,04	100,06	22	+1,46%	+7,58%	+1,21%	20 000	BBB		BBB
Москва 45	8,00	27.06.2012	-	146	6,85	0,39	100,48	-	-0,02%	-0,07%	-0,42%	15 000	BBB		BBB
Москва 48	8,00	11.06.2022	-	130	8,23	7,28	90,30	60	+0,33%	-0,11%	-0,22%	30 000	BBB		BBB
Москва 49	8,00	14.06.2017	-	133	7,84	4,48	97,35	57	+1,24%	+1,30%	-1,90%	22 885	BBB		BBB
Москва 53	8,00	01.09.2013	-	28	7,17	1,47	100,00	32	-	-	-1,48%	11 166	BBB		BBB
Москва 54	8,00	05.09.2012	-	32	6,36	0,57	100,50	-	+0,25%	+0,05%	-0,23%	15 000	BBB		BBB
Москва 56	8,00	22.09.2016	-	49	8,03	3,91	96,75	75	-0,10%	+0,05%	+0,05%	20 000	BBB		BBB
Москва 61	15,00	03.06.2013	-	30	6,51	1,21	110,97	-	+0,23%	-0,58%	-0,85%	11 937	BBB		BBB
Москва 62	14,00	08.06.2014	-	35	7,41	2,03	111,87	44	-0,07%	-0,12%	-0,12%	31 991	BBB		BBB
Москва 63	15,00	10.12.2013	-	37	6,51	1,64	115,00	-	-0,01%	-0,86%	-1,30%	15 000	BBB		BBB
Москва 64	13,00	16.11.2015	-	104	7,81	3,10	115,64	52	+0,01%	-1,41%	-0,74%	40 000	BBB		BBB

Итоги торгов облигациями муниципального сектора (продолжение)

Московская обл 7	8,00	16.04.2014	-	76	6,99	2,02	102,25	106	+0,51%	+0,58%	+0,41%	16 000			NR
Московская обл 8	9,00	11.06.2013	-	131	7,84	0,73	100,90	95	+0,10%	+0,30%	+0,30%	19 000			NR
Московская обл 9	17,90	15.03.2012	-	42	14,27	0,12	100,41	546	-0,99%	-1,07%	-1,98%	33 000			NR
Нижегородская обл 4	8,50	17.11.2012	-	108	7,51	0,77	100,27	392	-0,03%	+0,02%	-0,43%	2 700	Ba2	B+	
Нижегородская обл 5	12,75	02.12.2012	-	113	7,31	0,80	104,40	105	+0,10%	-0,05%	-0,76%	3 000	Ba2	B+	
Нижегородская обл 6	8,50	07.10.2015	-	63	8,95	2,37	98,86	259	-	-	-0,14%	5 000	Ba2	B+	
Нижегородская обл 7	9,95	16.11.2016	-	105	9,62	2,83	101,20	232	+0,10%	+0,10%	+0,39%	8 000	Ba2	B+	
Рязанская обл 1	8,55	27.11.2014	-	119	8,23	1,78	100,50	217	-	-	+0,70%	2 100		B+	
Самарская обл 4	6,98	20.06.2012	-	48	6,93	0,38	100,08	54	-	+0,08%	-0,18%	5 000	Ba1		BB+
Самарская обл 5	9,30	19.12.2013	-	49	7,60	0,53	101,00	223	+0,20%	-0,04%	-	8 300	Ba1		BB+
Самарская обл 6	15,00	10.05.2013	-	8	7,65	1,14	109,07	428	-	-0,18%	-0,51%	2 425	Ba1		BB+
Самарская обл 7	7,49	30.11.2016	-	34	8,59	2,70	97,80	171	+0,26%	+1,03%	+1,84%	12 200	Ba1		
Санкт-Петербург 25038	7,76	19.11.2015	-	112	7,27	3,30	102,00	91	-	-	-	3 000	Baa1	BBB	
Свердловская обл 1	9,27	11.12.2016	-	40	8,77	2,38	101,60	159	+0,15%	+0,40%	+1,08%	3 000			
Тверская обл 5	15,00	26.12.2013	-	49	8,41	1,66	112,00	457	-	-	+4,46%	4 000			B+
Тверская обл 6	12,50	12.06.2014	-	42	7,67	1,42	107,30	411	+1,63%	+0,94%	+0,07%	3 000			B+
Тверская обл 7	8,50	15.12.2015	-	47	9,90	3,04	96,88	254	-	+0,39%	-1,86%	3 000			
Томск 3	10,63	23.06.2014	-	53	9,38	1,39	101,46	240	-0,26%	-0,32%	-0,73%	800			
Томская обл 34	7,00	17.12.2012	-	136	6,70	0,86	100,33	136	-	-	-	1 400			BB
Томская обл 37	12,00	27.11.2013	-	25	7,80	1,22	105,00	175	-	-	+1,90%	2 500			BB
Удмуртия 2	8,40	15.07.2012	-	164	7,49	0,43	100,45	62	+0,10%	-	-0,15%	1 500			BB+
Удмуртия 3	10,90	14.07.2013	-	164	8,45	1,37	103,50	266	-	-	-0,41%	1 000			BB+
Удмуртия 4	8,60	25.11.2015	-	113	8,38	2,67	100,90	224	-	-	-2,08%	2 000			BB+
Удмуртия 5	10,15	24.11.2016	-	119	9,40	3,07	102,82	221	-0,05%	+0,21%	+0,37%	2 000			BB+
Уфа 6	9,00	24.12.2013	-	145	8,71	1,77	100,80	239	-	-	-	750			BB-
Хакасия 1	8,20	25.08.2013	-	20	7,39	1,04	101,05	223	-	-	-	1 200			BB-
ХМАО 7	10,40	20.12.2012	-	140	7,12	0,86	102,85	32	-	-0,37%	-0,34%	2 000	Baa3		BBB-
ХМАО 8	10,80	19.12.2013	-	140	7,90	1,74	105,22	86	-	-0,01%	-0,73%	2 000	Baa3		BBB-
Чувашия 6	7,24	17.04.2012	-	75	7,43	0,16	100,00	1324	+0,10%	-0,10%	-0,10%	1 000	Ba2		
Чувашия 7	8,91	04.06.2013	-	33	7,93	1,09	101,30	288	-	+0,40%	+7,21%	1 000	Ba2		
Чувашия 8	7,75	15.06.2014	-	41	8,31	2,16	99,00	134	-	-	-1,01%	1 000	Ba2		
Якутия 1	7,95	11.04.2013	-	70	6,78	0,60	100,45	933	-	+11,61%	+0,54%	2 500		BB+	BB
Якутия 2	7,80	17.04.2014	-	77	8,03	1,80	100,00	119	-	+1,21%	-1,50%	2 500		BB+	BB
Якутия 3	7,95	20.05.2016	-	13	9,15	2,97	97,90		-	-4,49%	+0,92%	2 500		BB+	BB
Якутия 4	9,75	19.09.2013	-	49	8,09	0,94	101,75	415	-	+1,04%	+1,03%	2 000		BB+	BB
ЯрОбл 9	8,25	16.05.2013	-	14	7,53	0,97	100,72	193	-	-	-0,27%	3 000			BB
ЯрОбл 10	8,00	15.04.2014	-	75	8,73	1,81	98,60	175	-	-	-0,78%	3 000			BB

Итоги торгов облигациями сектора машиностроения

Выпуск	Купон	Погашение	Оферта	Дн. до след. куп.	Доходность	Дюрация	Цена посл. сделки	Z-спрэд	Изм. цены	Изм. цены за 5 дн.	Изм. цены за месяц	Объем выпуска, млн руб.	Moody's	Fitch	S&P
Автоваз 4	0,10	20.05.2014	-	110	4,71	2,29	90,01	-	-	-	-	5 000		B-	
Иркут БО-1	9,25	10.09.2013	-	40	8,53	1,48	101,30	179	-	-0,31%	-0,89%	5 000	Ba2		
Камаз БО-1	9,00	16.12.2013	17.12.2012	137	9,31	0,85	99,90	519	-	-	-0,15%	2 000			
Камаз БО-2	8,60	04.02.2014	-	5	9,81	1,81	98,25	340	+0,76%	-0,26%	+3,31%	3 000			
ОАК1	8,00	17.03.2020	-	40	8,16	5,95	100,00	54	-	-	-	46 280			
ОМЭ 6	8,25	31.05.2013	-	120	8,41	1,27	100,00	380	-	-	-	1 600			
ПромтракторФинанс 3	11,25	24.07.2013	-	174	16,69	1,39	93,91		-1,48%	+2,32%	+0,30%	5 000			
Ремпутьмаш 1	8,50	20.10.2016	-	84	8,67	3,90	100,00	134	-	-	-	2 300			
Сатурн 3	8,00	06.06.2014	-	125	2,43	0,84	98,00	9502	-	-	-	3 500			
Соллерс 2	12,50	17.07.2013	-	167	11,23	1,37	102,05	470	+0,05%	+0,04%	+0,54%	3 000			
Соллерс БО-2	13,00	01.05.2013	02.05.2012	90	9,28	0,23	100,90	337	+0,08%	-0,04%	-0,26%	2 000			
Сухой 1	7,00	26.03.2017	20.09.2012	49	7,10	0,62	100,00	409	-	-	+5,00%	5 000		BB	
Сухой БО-1	8,25	20.12.2013	-	141	4,01	1,78	99,97	-	-	-	-	3 000		BB	
Сухой БО-2	7,50	22.04.2014	24.04.2012	82	7,80	0,21	99,95	299	+1,92%	+1,96%	-0,15%	3 000		BB	
Сухой БО-3	8,25	22.04.2014	23.04.2013	82	8,54	1,16	99,85	596	+0,38%	-0,45%	-0,14%	3 000		BB	
ТВЗ БО-1	6,50	12.06.2013	-	132	6,80	1,31	99,75	-	-	-	-	2 000			
ТензорФинанс БО-1	12,00	16.10.2012	-	75	3,55	0,68	100,00	-	-	-	-	300			
Трансмашхолдинг БО-1	6,50	23.01.2014	-	175	6,60	1,88	100,01	-	-	-	-	3 000			
УМПО 3	10,00	14.06.2012	-	133	7,48	0,33	100,92	442	+0,91%	+0,56%	+0,81%	3 000			
Уралвагонзавод 1	9,25	07.12.2017	13.12.2012	133	9,95	0,84	99,60	314	-	+0,35%	-0,10%	3 000			
Уралвагонзавод 2	8,95	20.02.2018	27.08.2013	26	11,69	1,44	96,60	421	-1,14%	-0,94%	-3,52%	3 000			

Итоги торгов облигациями сектора строительства и девелопмента

Выпуск	Купон	Погашение	Оферта	Дн. до след. куп.	Доходность	Дюрация	Цена посл. сделки	Z-спрэд	Изм. цены	Изм. цены за 5 дн.	Изм. цены за месяц	Объем выпуска, млн руб.	Moody's	Fitch	S&P
АИЖК 10	8,05	15.11.2018	-	13	8,75	3,59	98,50	184	-	-0,30%	+3,54%	6 000	Baa1		BBB
АИЖК 11	8,20	15.09.2020	-	42	8,59	4,36	99,45	164	+1,46%	-1,04%	-0,05%	10 000	Baa1		BBB
АИЖК 16	8,25	15.09.2021	-	42	8,85	5,38	98,30	107	-	-0,20%	-0,41%	10 000	Baa1		BBB
АИЖК 17	9,05	15.04.2022	-	73	9,00	5,92	102,00	145	+0,02%	-	-0,85%	8 000	Baa1		BBB
АИЖК 18	8,00	15.07.2023	15.04.2016	73	8,85	3,56	97,99	264	-	-	-	7 000	Baa1		BBB
АИЖК 19	7,70	15.11.2024	15.05.2015	13	8,67	2,86	98,00	280	-	-	-0,26%	6 000	Baa1		BBB
АИЖК 20	8,60	15.12.2027	-	42	8,91	8,65	99,80	-	-	-	-	5 000	Baa1		BBB
АИЖК 5	7,35	15.10.2012	-	73	7,39	0,69	100,10	103	+0,20%	+0,20%	+0,10%	2 200	Baa1		BBB
АИЖК 6	7,40	15.07.2014	-	73	7,90	1,82	99,50	351	+0,15%	+0,15%	+0,15%	2 500	Baa1		BBB
АИЖК 7	7,68	15.07.2016	-	73	8,54	2,55	98,52	149	-0,15%	-0,15%	-0,15%	4 000	Baa1		BBB
АИЖК 8	7,63	15.06.2018	-	42	7,90	2,30	99,90	222	+0,10%	+2,15%	+3,01%	5 000	Baa1		BBB
АИЖК 9	7,49	15.02.2017	-	13	8,62	2,53	97,90	231	-3,17%	+0,82%	+1,62%	5 000	Baa1		BBB
Артур 2	14,00	22.03.2012	-	49	14,62	0,12	100,00	759	-	-	-	500			
Главная дорога 3	11,30	30.10.2028	-	291	15,18	0,80	97	-	-0,01%	-	-	8 000			
Группа ЛСР 2	9,80	01.08.2013	31.01.2013	182	11,76	0,97	98,50	539	-	-	-	5 000	B2	B	
Группа ЛСР БО-1	10,50	25.06.2013	26.06.2012	145	9,90	0,38	100,30	252	-	-	-0,54%	1 500	B2	B	
Группа ЛСР БО-2	10,00	10.09.2013	-	40	10,96	1,47	99,00	411	-0,71%	-1,27%	-0,96%	2 000	B2	B	
Группа ЛСР БО-3	9,50	20.03.2014	-	49	12,53	1,91	95,12	563	+0,39%	+0,55%	-2,59%	2 000	B2	B	
Группа ЛСР БО-5	8,47	24.07.2014	-	175	12,70	2,27	91,99	582	-0,55%	+1,09%	+4,33%	2 000	B2	B	
Желдорипотека 2	12,00	19.04.2012	-	77	12,14	0,18	100,00	869	-	-	-1,92%	2 500			
Желдорипотека 3	13,00	19.09.2012	-	48	13,35	0,60	100,00	628	-	-	-	2 000			
ЗСД 1	8,75	13.05.2031	31.05.2016	124	9,05	3,65	99,60	172	-	-	+0,77%	5 000	Baa3		
ЗСД 2	8,75	13.05.2031	31.05.2016	124	9,05	3,65	99,60	172	-	-	+1,51%	5 000	Baa3		
ЛенСпецСМУ 1	16,00	07.12.2012	-	39	9,88	0,57	103,70	157	-0,05%	-0,26%	+0,19%	2 000			B
ЛенСпецСМУ БО-2	14,50	23.05.2013	-	21	10,89	0,81	103,28	575	-	+1,22%	+0,08%	2 000			B
М-Индустрия 2	0,00	10.07.2013	-	160	69,20	1,44	47,00		+12,47%	+6,48%	+30,77%	1 500			
Российские автомобильные дороги 1	9,75	29.11.2016	-	306	9,73	4,02	100,00	233	-	-	-	3 000			
СЗК 3	11,15	26.09.2031	09.10.2020	78	10,81	0,21	100,00		-	-	-	5 000			
СЗК 4	11,15	26.09.2031	09.10.2020	78					-	-	-	5 000			
Система Галс 1	8,50	08.04.2014	-	68	14,44	1,97	90,00	697	-	-	-	3 000			
Система Галс 2	8,50	15.04.2014	-	75	14,40	1,99	90,00	692	-	-	-	2 000			
Стальфонд Недвижимость 1	0,00	18.12.2013	-	139	0,00	1,88	100,00	-	-	-	-	599			
Стройтрансгаз 2	8,49	13.07.2012	-	162	11,99	0,42	98,66	466	-0,04%	+0,05%	+1,23%	5 000			
Стройтрансгаз 3	8,50	11.04.2013	-	70	11,54	1,13	97,02	482	-0,63%	-0,49%	-0,02%	5 000			
СУ-155 Капитал 3	12,70	15.02.2012	-	13	18,87	0,03	99,80	1336	+0,05%	-0,02%	+0,48%	3 000			
Сетл Груп 1	11,70	15.05.2012	-	103	11,50	0,26	100,10	473	-	-	-0,28%	1 000			
Элис 1	12,00	05.04.2012	-	63	12,12	0,15	100,00	1119	-	-	+5,00%	500			
Элис 2	14,00	20.09.2012	-	49	14,41	0,60	100,00	618	-	-	-	500			

ИНВЕСТИЦИОННАЯ КОМПАНИЯ «ИК РУСС-ИНВЕСТ»

Ежедневный обзор долговых рынков

Итоги торгов облигациями финансового сектора

Выпуск	Купон	Погашение	Оферта	Дн. до след. куп.	Доходность	Дюрация	Цена посл. сделки	Z-спрад	Изм. цены за 5 дн.	Изм. цены за 1 мес.	Объем выпуска, млн руб.	Moody's	Fitch	S&P	
Абсолют Банк 5	8,00	27.07.2016	30.07.2014	181	9,92	2,30	96,34	271	+2,96%	+3,05%	+3,47%	1 800		BB+ *	
Акбарс 4	8,25	15.10.2013	17.04.2012	75	8,27	0,19	100,01	18	-	-	-0,09%	5 000	B1	BB	
Альфа Банк 1	8,25	02.02.2016	04.02.2014	5	9,16	1,82	98,73	199	-	-	-0,27%	5 000	Ba1	BB+	BB
Балтинвестбанк 2	9,00	10.09.2015	15.03.2012	42	3,96	0,11	100,57	-	-	-	-	1 500	B3		
Банк Авангард 3	8,00	10.05.2013	11.05.2012	99	8,12	0,26	99,99	115	-	-0,01%	+0,28%	1 500	B2		
Банк Зенит 5	7,50	04.06.2013	07.06.2012	124	8,22	0,35	99,80	109	-	+0,10%	+0,10%	5 000	Ba3	B+	
Банк Зенит 6	8,00	01.07.2014	03.07.2012	152	8,39	0,40	99,90	117	-0,05%	+0,03%	+0,30%	3 000	Ba3	B+	
Банк Зенит БО-1	7,10	07.04.2013	07.04.2012	65	7,73	0,18	99,90	111	-	+0,05%	+0,05%	5 000	Ba3	B+	
Банк Зенит БО-2	7,75	22.09.2013	22.09.2012	49	8,69	0,62	99,52	175	-0,01%	-	+0,07%	5 000	Ba3	B+	
Банк Зенит БО-3	8,75	15.11.2014	15.11.2012	103	8,84	0,77	100,05	166	+0,05%	-0,05%	+0,10%	3 000	Ba3	B+	
Банк Зенит БО-6	7,25	26.05.2014	26.11.2012	114	8,70	0,80	99,00	181	-	-	+0,24%	5 000	Ba3	B+	
Банк Держава 1	10,25	13.08.2014	15.08.2012	13	10,50	0,51	100,00	316	-	-	+0,16%	300			
Банк Кедр БО-1	9,25	28.06.2014	28.12.2012	147	11,32	0,88	98,50	394	+1,56%	+0,20%	+1,52%	1 500	B2		
Банк Москвы 2	7,55	01.02.2013	-	1	8,36	0,95	99,40	132	-	-	-0,10%	10 000	Ba2		
Банк СПБ БО-1	8,25	09.04.2013	-	68	10,00	0,67	99,00	271	-	-	-	5 000	Ba3		
Банк СПБ БО-2	7,50	23.09.2013	26.03.2012	53	7,90	0,13	99,95	457	-	+0,05%	-0,04%	5 000	Ba3		
Банк СПБ БО-4	8,50	12.12.2013	13.12.2012	133	9,04	0,84	99,70	215	-	-	-	3 000	Ba3		
Бинбанк 2	8,85	29.04.2013	-	86	13,57	0,24	99,00	846	-	-	-1,02%	1 000	B2		B-
Бинбанк БО-1	9,85	20.12.2014	20.12.2012	139	10,07	0,86	100,00	-	-	-	-	3 000	B2		
БНП Парижа	7,70	29.03.2014	-	54	8,11	1,97	99,50	96	-	-	-0,40%	2 000			
Внешпромбанк 1	0,00	14.11.2012	-	104	1,95	0,78	98,50	-	-1,27%	-0,81%	+0,15%	1 500	B2		B
Внешпромбанк БО-1	11,75	30.11.2013	-	118	12,04	0,80	100,00	473	-0,25%	-0,08%	-0,25%	3 000	B2		B
Восточный Экспресс Банк БО-1	7,50	07.03.2013	-	35	8,59	1,04	99,05	155	-	-	+0,05%	1 000	B1		
Восточный Экспресс Банк БО-2	10,50	25.09.2014	27.09.2012	56	10,76	0,63	99,98	378	-	+0,14%	+0,14%	2 000	B1		
Восточный Экспресс Банк БО-5	9,00	17.10.2013	19.04.2012	77	7,88	0,20	100,24	212	+0,09%	+0,09%	-0,26%	2 000	B1		
ВТБ 24 2	4,50	05.02.2013	07.02.2012	5	-	0,99	101,00	-	-	-	-	10 000	Baa1		
ВТБ 24 3	5,60	29.05.2013	-	118	1,97	1,29	99,25	-	-	-	-	6 000	Baa1		
ВТБ 24 4	6,90	20.02.2014	23.08.2012	21	7,65	0,54	99,67	-	-	+0,15%	+0,02%	8 000	Baa1		NR
ВТБ 24 5	8,65	10.12.2014	-	41	9,11	2,53	99,60	150	-	-	-0,60%	15 000	Baa1		
ВТБ 5	7,40	17.10.2013	-	77	7,28	1,62	100,50	30	+0,07%	-0,22%	+3,47%	15 000		BBB	BBB
ВТБ 6	7,20	06.07.2016	11.07.2012	69	7,64	0,43	99,90	144	-	+0,02%	-0,04%	15 000		BBB	
ВТБ БО-1	7,60	15.03.2013	-	43	7,84	1,07	99,98	-	-	+0,28%	-0,02%	5 000		BBB	BBB
ВТБ БО-2	7,60	15.03.2013	-	43	7,95	1,07	99,87	-	-	+0,17%	-0,12%	5 000		BBB	BBB
ВТБ БО-5	7,60	15.03.2013	-	43	8,02	1,07	99,80	-	-0,07%	-0,03%	-0,09%	10 000		BBB	BBB
ВТБ БО-6	8,50	19.12.2014	21.12.2012	50	7,89	0,85	100,70	126	+0,04%	-	-	10 000		BBB	
ВТБ Лизинг 1	7,10	06.11.2014	10.05.2012	7	7,69	0,26	99,90	58	-	+0,25%	-0,10%	8 000			BBB
ВТБ Лизинг 2	6,45	07.07.2015	08.01.2013	68	8,20	0,89	98,75	94	-	-	-0,13%	10 000			BBB
ВТБ Лизинг 3	6,90	07.06.2016	10.09.2013	40	8,88	1,35	97,85	-	-	-2,15%	-2,20%	5 000			BBB
ВТБ Лизинг 4	6,65	07.06.2016	12.03.2013	40	7,96	1,01	98,97	84	-	+0,51%	+0,51%	5 000			BBB
ВТБ Лизинг 7	8,15	30.11.2016	04.06.2014	34	8,40	2,13	100,00	110	-	-	-	5 000			BBB
ВТБ Лизинг 8	7,05	01.08.2017	07.02.2012	5	4,17	0,01	100,04	-	-	+0,01%	-0,01%	5 000			BBB
ВТБ Лизинг 9	7,00	02.08.2017	05.02.2014	6	8,15	1,56	98,66	100	-	-	-	5 000			BBB
ВЭБ 6	7,90	13.10.2020	17.10.2017	82	8,81	4,58	96,78	138	+1,84%	+2,05%	+1,90%	10 000	Baa1	BBB	
ВЭБ 8	6,90	13.10.2020	22.10.2013	82	7,86	1,62	98,70	172	-0,79%	+0,25%	-0,66%	15 000	Baa1	BBB	
ВЭБ 9	7,90	18.03.2021	24.03.2016	56	9,03	3,50	96,80	190	+0,80%	+0,62%	-0,61%	15 000	Baa1	BBB	
ВЭБ 10	8,50	21.09.2021	27.09.2016	61	8,68	3,81	99,99	-	-	-0,01%	-0,01%	15 000	Baa1	BBB	
ВЭБ Лизинг 3	7,50	02.04.2021	11.04.2014	71	8,69	2,00	98,00	588	-	-	-1,79%	5 000			BBB
ВЭБ Лизинг 4	8,60	02.04.2021	08.04.2016	71	9,41	3,49	97,95	291	-	-	-0,01%	5 000			BBB
ВЭБ Лизинг 5	8,60	02.04.2021	08.04.2016	71	9,37	3,49	98,05	291	+0,20%	+0,20%	+0,14%	5 000			BBB
ВЭБ Лизинг 8	8,80	19.10.2021	28.10.2014	89	8,87	2,45	100,25	-	+0,35%	+0,25%	+0,38%	5 000			BBB
ВЭБ Лизинг 9	8,80	20.10.2021	29.10.2014	90	9,20	2,45	99,50	0	+0,04%	-0,06%	+0,13%	5 000			BBB
Газпромбанк 4	6,85	15.11.2012	-	105	7,00	0,77	99,96	-	-	-	-	20 000	Baa3		BB+
Газпромбанк 5	6,85	22.11.2012	-	112	7,00	0,79	99,96	-	-	-	-	20 000	Baa3		BB+
Газпромбанк БО-1	7,75	08.12.2013	-	127	8,57	1,74	98,90	85	-0,30%	-0,29%	-0,10%	10 000	Baa3		BB+
Газпромбанк БО-2	6,75	18.07.2014	18.07.2013	167	8,38	1,41	98,02	127	-	+0,02%	+0,02%	10 000	Baa3		BB+
Газпромбанк БО-4	8,50	20.12.2014	20.12.2012	139	8,03	0,86	100,51	83	-0,11%	-	-0,26%	10 000	Baa3		BB+
Газпромкапитал 3	7,50	06.11.2014	15.11.2012	98	7,13	0,77	100,22	-	+0,02%	-0,06%	+0,03%	15 000			
Глобэкс БО-1	8,30	16.02.2013	-	14	8,84	0,98	99,65	148	-	+0,38%	-0,10%	5 000		BB	BB
Глобэкс БО-2	9,90	22.07.2013	-	171	9,52	1,40	100,80	222	+0,23%	+0,60%	+0,78%	5 000		BB	BB
Глобэкс БО-3	8,10	08.12.2013	08.06.2012	127	8,24	0,35	99,99	80	-	+0,04%	+0,39%	3 000		BB	BB
Глобэкс БО-4	6,95	01.08.2014	01.08.2012	181	8,71	0,48	99,25	132	-	-	+0,20%	3 000		BB	BB
Глобэкс БО-5	8,10	08.12.2013	08.06.2012	127	8,36	0,35	99,95	66	-	-	+0,05%	2 000		BB	BB
Глобэкс БО-6	6,95	01.08.2014	01.08.2012	181	8,71	0,47	99,25	185	-	-	+0,25%	2 000		BB	BB
Дельта Кредит 6	7,20	15.06.2016	18.06.2014	139	9,36	2,20	95,90	216	-0,26%	+0,26%	+0,21%	5 000	Baa2		
Дельта Кредит 8	8,33	02.11.2016	05.11.2014	97	-	-	-	-	-	-	-	5 000	Baa2		
Запсибкомбанк БО-1	9,75	20.06.2014	21.12.2012	141	9,96	0,86	100,00	160	-	-	+0,50%	2 000			

Итоги торгов облигациями финансового сектора (продолжение)

Инвесторг 4	9,00	08.10.2012	-	66	0,00	0,68	100,00	223	-	-	-	1500		
Инвесторг БО-1	9,60	25.11.2013	25.05.2012	113	10,09	0,31	99,90	119	-	-0,07%	-0,10%	2000		
Крайинвестбанк БО-1	9,25	19.04.2014	19.10.2012	77	10,62	0,69	99,23	345	-	-0,02%	+1,24%	1500	B+	B+
Кредит Европа Банк 6	8,30	18.02.2014	21.08.2012	19	7,48	0,53	100,50	98	-	+0,45%	+0,50%	4000		
Кредит Европа Банк БО-1	8,10	27.04.2014	-	85	9,84	2,03	97,00	641	-	-1,67%	-2,58%	5000		
Локо Банк 5	8,10	23.07.2015	26.07.2012	175	8,71	0,45	99,80	425	-	-0,05%	+0,34%	2500		
Локо Банк БО-1	8,50	06.02.2014	09.02.2012	7	10,01	1,80	100,03	226	+0,02%	+0,08%	-0,05%	2500		
Медведь Финанс БО-1	12,50	16.08.2013	17.08.2012	15	9,95	0,52	101,50	253	-0,15%	-0,20%	-0,70%	1000		
МБРР 2	7,00	28.03.2013	-	56	8,64	1,11	98,50	146	-	-0,15%	-	3000		
МБРР 3	8,25	23.04.2013	-	82	8,46	1,17	100,05	142	-	-	-	3000		
МБРР 4	6,00	27.02.2014	01.03.2012	28	9,44	0,07	99,75	200	-	-	+0,07%	5000		
МБРР 5	9,50	12.06.2014	13.12.2012	133	9,51	0,84	100,15	241	-	-	+0,04%	5000		
МДМ 7	11,75	19.07.2012	-	168	8,29	0,44	101,60	102	-0,15%	-0,05%	-0,34%	5000	Ba2	BB
МДМ 8	9,00	09.04.2015	09.07.2013	70	9,10	1,34	100,13	231	+0,15%	+0,15%	+0,45%	6203	Ba2	BB
МДМ БО-1	12,75	29.11.2012	-	119	8,60	0,80	103,35	315	-	-0,14%	-0,22%	5000	Ba2	BB
МДМ БО-2	8,15	21.03.2014	-	50	8,31	1,95	100,00	-	-	-	-	5000	Ba2	BB
МДМ БО-4	9,50	16.12.2014	16.12.2012	135	8,50	0,85	100,95	628	-	+0,20%	+0,79%	5000	Ba2	BB
Меткомбанк 1	9,40	26.11.2013	-	117	9,61	1,68	99,99	368	-	-	-	900	B3	
МКБ 5	7,40	25.04.2012	-	83	8,39	0,21	99,80	115	-	-0,05%	-0,20%	2000	B1	B+
МКБ 6	9,40	07.08.2012	-	5	7,30	0,49	101,10	2	-	-	+0,09%	2000	B1	B+
МКБ 7	9,76	14.07.2015	17.07.2012	166	9,19	0,43	100,33	492	-	-0,05%	+0,21%	2000	B1	B+
МКБ 8	9,00	08.04.2015	-	69	2,17	2,94	99,50	-	-	-	-1,03%	3000	B1	B+
МКБ БО-1	8,50	22.02.2014	22.02.2013	20	9,96	1,00	98,79	300	-	+1,53%	-	3000	B1	B+
МКБ БО-4	8,00	15.04.2014	15.10.2012	73	9,92	0,68	98,86	228	-0,05%	+0,08%	+0,36%	5000	B1	B+
МКБ БО-5	9,20	23.06.2014	-	142	11,88	2,17	95,20	498	-0,13%	+0,75%	-2,29%	5000	B1	B+
Мой Банк 3	10,00	07.08.2012	-	5	20,61	0,49	95,50	554	-	-	-4,66%	1500	Caа1	
Мой Банк 5	10,00	16.04.2015	19.04.2012	77	3,74	0,20	101,30	-	-	-	-	1603	Caа1	
Новикомбанк 1	9,00	25.11.2013	25.05.2012	113	8,60	0,31	100,15	101	-	-	+0,25%	2000	B2	
Новикомбанк БО-1	8,50	07.07.2014	07.07.2013	156	9,91	1,37	98,45	158	+0,38%	+0,20%	-1,52%	3000	B2	
Номос 11	7,40	02.07.2014	04.07.2012	153	8,05	0,40	99,79	74	-	+0,24%	+0,27%	5000		BB
Номос 12	8,50	28.08.2017	25.08.2013	21	9,00	1,44	99,55	194	+0,45%	-0,45%	+0,55%	5000		BB
Номос 9	6,25	14.06.2013	15.06.2012	134	7,97	0,35	99,43	-	-	-	+0,43%	5000		BB
Номос БО-1	7,00	24.02.2014	24.02.2012	22	7,36	0,06	99,98	69	-0,01%	-0,02%	-0,21%	5000		BB
Номос БО-2	8,00	18.10.2014	18.04.2013	75	8,14	1,15	100,00	152	-0,05%	-0,04%	-	5000		BB
ОТП 2	8,25	25.03.2014	-	54	11,34	1,95	94,79	391	-	+0,29%	+1,04%	2500	Ba1	
ОТП БО-1	7,95	29.07.2014	-	180	11,65	2,30	92,84	427	+0,16%	+0,57%	+0,90%	5000	Ba1	
ОТП БО-3	10,50	30.10.2014	01.11.2012	91	8,99	0,72	101,18	-	-	-	+0,72%	4000	Ba1	
Первобанк БО-1	8,10	24.04.2013	25.04.2012	83	8,17	0,22	100,00	-	-	-	+3,97%	1500		
Первобанк БО-2	8,50	10.04.2014	11.10.2012	70	9,06	0,67	99,74	181	-	+0,75%	-0,25%	1500		
Петрокоммерц 5	12,75	21.12.2014	19.12.2012	138	8,44	0,85	103,70	1630	-0,14%	+0,37%	-0,53%	5000		B+
Петрокоммерц 6	7,75	22.08.2012	-	19	8,22	0,53	99,83	108	+0,33%	-0,01%	-0,09%	3000		B+
Петрокоммерц 7	9,00	22.08.2012	-	19	7,89	0,54	99,60	109	-	-	+0,80%	3000		B+
Промсвязьбанк 5	7,75	17.05.2012	-	105	8,02	0,27	99,95	246	-0,02%	+0,09%	+0,35%	4500		NR
Промсвязьбанк 6	8,25	17.06.2013	-	137	8,29	1,31	100,15	229	+0,85%	+0,70%	+1,06%	5000		
Промсвязьбанк БО-3	8,60	04.02.2014	-	5	9,37	1,81	98,99	220	-	+1,48%	+1,00%	5000		
Райффайзенбанк 4	8,75	03.12.2013	-	124	8,65	1,71	100,45	117	+0,05%	+0,05%	+0,55%	10000	Baa3	BBB+
Райффайзенбанк БО-7	7,50	27.11.2013	-	118	7,63	1,71	100,00	46	+0,25%	+0,25%	-	5000	Baa3	BBB+
РенКапитал 2	10,50	04.04.2012	-	62	9,15	0,17	100,23	-	-0,02%	-0,04%	+0,03%	3000		B
РенКапитал 3	9,25	06.06.2012	-	125	9,27	0,34	100,04	651	+0,09%	-	+0,23%	4000		B
РенКапитал БО-3	9,90	05.08.2014	05.08.2013	3	13,65	1,36	95,60	630	-	+0,84%	+4,81%	3000		B
Росбанк 3	6,90	06.11.2013	-	94	9,32	1,66	96,45	363	-	+0,89%	-1,61%	5000	Baa2	BBB+
Росбанк 5	7,40	07.11.2014	-	94	9,96	2,50	94,46	265	-	-	+0,29%	5000	Baa2	BBB+
Росбанк БО-1	7,40	25.06.2013	25.06.2012	144	7,91	0,38	99,85	49	-	-	-0,14%	5000	Baa2	BBB+
Росбанк БО-2	8,00	08.07.2013	-	157	8,15	1,37	100,00	359	-	+0,50%	-0,45%	5000	Baa2	BBB+
Росбанк БО-3	8,95	16.11.2014	16.05.2013	104	8,78	1,22	100,40	173	-	+0,30%	+0,50%	10000	Baa2	BBB+
Росдорбанк 1	0,00	09.12.2013	-	127	-	1,85	100,45	-	-	-	-0,55%	1050	B3	
РСХБ 10	9,00	29.01.2020	06.02.2013	6	8,00	0,95	101,10	98	-	+0,15%	-1,54%	5000	Baa1	BBB
РСХБ 11	9,00	30.01.2020	07.02.2013	7	8,11	0,95	101,00	124	-0,10%	+0,05%	+0,03%	5000	Baa1	BBB
РСХБ 12	7,70	01.07.2021	08.07.2015	161	8,99	3,06	96,80	230	+0,98%	+0,99%	+0,83%	5000	Baa1	BBB
РСХБ 13	7,70	02.07.2021	10.07.2015	162	9,28	3,06	96,00	230	+6,25%	+0,10%	-3,13%	5000	Baa1	BBB
РСХБ 14	7,70	29.06.2021	07.07.2015	159	8,99	3,06	96,80	144	+0,31%	+0,78%	+0,57%	10000	Baa1	BBB
РСХБ 15	8,75	26.10.2021	05.11.2013	96	8,93	1,64	100,00	164	+0,15%	+0,03%	+0,26%	10000	Baa1	BBB
РСХБ 3	9,25	09.02.2017	13.02.2014	14	8,80	1,82	101,15	182	-	-0,05%	+0,15%	10000	Baa1	BBB

ИНВЕСТИЦИОННАЯ КОМПАНИЯ «ИК РУСС-ИНВЕСТ»

Ежедневный обзор долговых рынков

Итоги торгов облигациями финансового сектора (продолжение)

РСХБ 4	7,50	27.09.2017	02.10.2013	62	4,98	1,56	104,07	77	-	-	+2,86%	10 000	Baa1	BBB	
РСХБ 5	8,75	27.11.2018	-	124	8,68	1,71	100,40	166	+0,15%	+0,11%	+0,41%	10 000	Baa1	BBB	
РСХБ 6	7,80	09.02.2018	15.08.2014	15	7,95	2,27	100,00	53	+1,88%	+3,09%	+4,00%	5 000	Baa1	BBB	
РСХБ 7	6,85	05.06.2018	14.06.2013	131	8,52	1,31	98,05	148	-	-0,05%	+0,11%	5 000	Baa1	BBB	
РСХБ 8	10,10	14.11.2019	22.11.2012	112	7,61	0,78	102,00	113	-	-	-0,38%	5 000	Baa1	BBB	
РСХБ 9	10,10	14.11.2019	22.11.2012	112	7,87	0,78	101,80	178	-	-0,20%	-0,52%	5 000	Baa1	BBB	
РСХБ БО-1	7,20	28.08.2013	29.08.2012	27	7,62	0,56	99,84	69	-	-	+0,54%	5 000	Baa1	BBB	
РСХБ БО-5	7,20	28.08.2013	29.08.2012	27	8,03	0,56	99,62	192	-	-0,08%	-0,18%	10 000	Baa1	BBB	
РСХБ БО-6	6,60	29.10.2013	01.05.2012	89	7,60	0,23	99,78	126	+0,03%	-0,02%	-0,07%	10 000	Baa1	BBB	
Русский Международный Банк 3	10,50	23.09.2013	22.09.2012	50	0,24	0,64	99,85	-	-	-	-	1 100	B3		
Русский Стандарт 8	7,75	13.04.2012	-	71	8,89	0,19	99,80	-	+0,08%	-0,11%	-0,20%	5 000	Ba3		
Русский Стандарт БО-1	11,00	07.11.2014	09.11.2012	99	9,20	0,74	101,43	-	-0,13%	-0,05%	+0,42%	5 000	Ba3		
Русфинанс Банк 10	7,90	10.11.2015	12.11.2013	103	8,11	1,67	99,90	101	-	-	-0,09%	2 000	Baa3		
Русфинанс Банк 11	7,90	11.11.2015	13.11.2013	104	8,11	1,67	99,90	101	-	-	-	2 000	Baa3		
Русфинанс Банк 8	7,70	14.09.2015	17.09.2012	46	8,17	0,61	99,80	60	-	-	+0,85%	2 000	Baa3		
Русфинанс Банк 9	7,70	15.09.2015	18.09.2012	47	8,17	0,61	99,80	60	-	-	-0,02%	2 000	Baa3		
Русфинанс Банк БО-1	7,15	04.07.2014	04.07.2013	153	8,54	1,37	98,40	130	-	-0,07%	-1,12%	4 000	Baa3		
Русь Банк 3	9,50	31.08.2014	28.02.2012	26	8,79	0,07	100,05	327	-	-0,08%	+0,05%	2 000			
Русь Банк 4	8,75	03.07.2015	-	149	4,25	3,10	98,60	-	-0,19%	+0,10%	-1,92%	3 000			
СБ Банк 3	10,00	03.09.2012	-	32	10,22	0,56	100,00	376	-	-	-5,30%	1 500			
СБ Банк 4	10,00	08.10.2013	10.04.2012	68	11,82	0,17	99,70	653	+0,57%	-	+0,70%	1 500			
СБ Банк БО-1	9,75	27.02.2014	01.03.2012	28	12,57	0,07	99,80	366	-	+0,02%	+0,43%	2 000			
СИБ Банк 4	10,75	05.06.2013	-	125	10,16	1,27	101,00	313	-	-	+0,99%	2 000	B1		
СКБ Банк БО-3	9,15	26.11.2013	29.05.2012	117	8,91	0,30	100,11	223	+0,05%	-0,08%	+0,31%	3 000	B1		
СКБ Банк БО-5	8,25	10.04.2014	11.10.2012	70	8,47	0,67	99,95	506	-	+0,65%	-0,05%	2 000	B1		
СКБ Банк БО-6	8,50	08.07.2014	09.07.2013	159	10,44	1,37	97,80	315	-	+0,05%	-0,51%	2 000	B1		
Стройкредит БО-1	9,90	28.07.2014	28.07.2012	177	17,27	0,45	97,00	822	-	+0,62%	-1,03%	1 000	Saa1		
Стройкредит БО-2	9,90	28.07.2014	28.07.2012	177	9,80	0,46	100,15	275	-	-	-0,08%	1 000	Saa1		
Татфондбанк 5	8,50	21.03.2012	-	48	8,54	0,12	100,00	239	-0,12%	+0,32%	-	2 000	B2		
Татфондбанк 6	8,75	26.02.2013	28.02.2012	26	8,77	0,07	100,00	417	+0,15%	-0,05%	-0,19%	2 000	B2		
Татфондбанк 7	10,00	14.12.2012	-	134	9,96	0,84	100,20	284	-	-	-	1 000	B2		
Татфондбанк БО-1	9,50	26.12.2013	28.06.2012	147	10,22	0,37	99,80	898	+0,15%	+0,15%	+0,67%	2 000	B2		
Татфондбанк БО-2	8,75	17.04.2014	18.10.2012	77	10,67	0,69	98,87	606	+0,22%	+0,09%	+0,38%	2 000	B2		
Татфондбанк БО-3	12,25	27.11.2014	29.11.2012	-	-	-	100,98	-	+0,01%	+0,03%	+0,77%	2 000	B2		
ТКБ 2	6,90	12.06.2012	-	131	7,79	0,34	99,73	26	-	-	+0,07%	3 000		BBB-	
ТКБ 5	7,90	12.08.2013	-	8	7,03	1,41	101,41	138	+2,28%	+2,33%	+1,38%	3 000		BBB-	
ТКБ 6	8,25	17.04.2014	-	77	8,57	2,02	99,70	169	-	+0,55%	-1,30%	4 000		BBB-	
ТКБ БО-1	7,80	17.11.2013	-	105	8,58	1,68	99,00	140	-	+0,79%	-0,59%	5 000			
ТКС Банк 2	20,00	28.07.2013	-	176	13,94	1,36	108,50	514	-0,58%	-0,64%	-0,42%	1 400	B2	B	
ТКС Банк БО-1	14,22	20.09.2013	-	50	13,76	1,44	101,25	652	+0,64%	+0,26%	+1,23%	1 600	B2	B	
ТКС Банк БО-2	16,50	26.11.2013	-	117	15,41	1,60	102,47	778	-0,03%	+0,07%	+0,75%	1 500	B2	B	
ТКС Банк БО-3	14,00	18.02.2014	21.08.2012	19	14,55	0,52	99,95	669	-0,39%	+0,23%	+0,76%	1 500	B2	B	
Транскапиталбанк 2	8,15	15.03.2016	18.09.2012	47	8,90	0,61	99,65	272	-	-	-0,17%	1 800			
УралсибЛизинг 3	16,50	23.02.2012	-	21	0,79	0,05	100,90	1023	-	-	-1,06%	1 500			
УралсибЛизинг БО-1	9,50	28.02.2014	-	29	10,38	1,02	99,50	356	-	+0,05%	-0,40%	2 000			
УралсибЛизинг БО-2	11,50	12.01.2015	-	74	12,00	2,53	100,00	358	-	-	-	2 000			
УралсибЛизинг БО-3	9,50	29.10.2013	-	89	10,07	0,96	99,80	331	-0,10%	-0,20%	-0,20%	3 000			
УралсибЛизинг БО-4	8,50	03.07.2014	-	63	10,59	1,23	98,00	310	+0,37%	+0,37%	-1,73%	3 000			
ФК Открытие 1	9,00	14.10.2014	-	75	9,22	2,40	99,95	195	-	-0,07%	+0,08%	5 000			
ФК Открытие 2	10,75	22.12.2016	26.12.2013	147	-	-	-	-	-	-	-	5 000			
Ханты-Мансийский Банк 2	6,25	12.06.2013	-	132	2,53	1,33	98,90	-	-	-	-	3 000	Ba3		
ХКФ 5	8,50	17.04.2013	-	76	8,76	1,15	100,01	123	+0,01%	+0,01%	+0,01%	4 000	BB-	NR	
ХКФ 6	7,75	10.06.2014	11.12.2012	40	8,80	0,83	99,36	159	-0,04%	+0,62%	-0,04%	5 000	BB-	NR	
ХКФ 7	9,00	23.04.2015	26.04.2012	84	7,89	0,22	100,30	109	-	+0,09%	-0,15%	5 000	BB-	NR	
ХКФ БО-1	9,88	22.04.2014	24.04.2012	82	8,05	0,22	100,40	-	+0,05%	+0,16%	+0,35%	3 000	BB-		
ХКФ БО-3	7,90	22.04.2014	22.10.2013	82	9,22	1,62	98,40	207	-	+0,31%	+1,22%	4 000	BB-		
Центринвестгруп 2	9,25	24.06.2014	26.06.2012	145	8,47	0,38	100,35	84	-	-	-0,35%	3 000	Ba3		
Центринвестгруп БО-1	8,40	17.06.2014	18.12.2012	138	9,50	0,86	99,25	211	-0,15%	-0,15%	+0,25%	1 500	Ba3		
Центринвестгруп БО-5	8,40	17.06.2014	18.12.2012	138	9,00	0,86	99,65	211	-	+0,25%	+1,00%	1 000	Ba3		
Элемент Лизинг 2	14,00	04.09.2014	-	35	14,74	0,57	99,99	747	-0,01%	-0,01%	-2,93%	700			B-
Юникредит Банк 1-ИП	8,20	07.09.2016	-	41	9,07	3,79	97,49	162	-	-0,01%	+0,91%	5 000	BBB+ *	BBB	
Юникредит Банк БО-1	9,00	10.12.2014	11.12.2013	132	9,19	1,73	100,00	204	-	-	-	5 000	BBB+ *		
Юникредит Банк 4	7,00	10.11.2015	13.11.2012	103	6,41	0,76	100,50	68	-	+2,03%	+0,83%	10 000	BBB+ *		
Юникредит Банк 5	7,50	01.09.2015	03.09.2013	33	9,36	1,48	97,60	37	-	-	-0,15%	5 000	BBB+ *		

ИНВЕСТИЦИОННАЯ КОМПАНИЯ «ИК РУСС-ИНВЕСТ»

Ежедневный обзор долговых рынков

Итоги торгов еврооблигациями нефтегазового сектора

Выпуск	Купон	Погашение	Оферта	Дн. до след. куп.	Доходность	Дюрация	Цена посл. сделки	Z-спрэд	Изм. цены	Изм. цены за 5 дн.	Изм. цены за месяц	Объем выпуска, млн у.е	Валюта (у.е.)	Moody's	Fitch	S&P
Газпром 12 (EUR)	4,56	09.12.2012	-	306	2,06	0,84	102,04	77	+0,02	+0,00	+0,15	1000	EUR	Baa1		BBB
Газпром 12 (JPY)	2,89	15.11.2012	-	98	2,12		100,58	-	-	+0,30	+0,09	30 000	JPY	Baa1		BBB
Газпром 13-2	9,63	01.03.2013	-	23	2,59	1,00	107,35	216	-	-0,26	+0,09	1750	USD			BBB
Газпром 13-3	5,63	22.07.2013	-	166	3,54	1,42	102,93	310	+0,03	+0,23	+0,76	647	USD	Baa1		BBB
Газпром 13-4	6,58	31.10.2013	-	267	3,55	1,67	104,98	231	-0,06	+0,09	+0,44	800	GBP	Baa1		BBB
Газпром 13-5	7,34	11.04.2013	-	64	2,60	1,13	105,46	217	-0,00	-0,10	+0,89	400	USD	Baa1		BBB
Газпром 13-6	7,51	31.07.2013	-	175	2,61	1,43	107,08	216	-0,16	-0,08	+0,90	500	USD	Baa1		BBB
Газпром 14	5,03	25.02.2014	-	18	2,83	1,91	104,32	171	+0,02	-0,00	+1,52	780	EUR	Baa1		BBB
Газпром 14-2	5,36	31.10.2014	-	267	3,26	2,58	105,38	211	+0,08	-0,02	+1,70	700	EUR	Baa1		BBB
Газпром 14-3	10,50	08.03.2014	-	33	3,70	1,87	113,63	321	+0,01	-0,06	+0,79	500	USD			
Газпром 14-4	10,50	25.03.2014	-	53	3,88	1,93	113,62	339	+0,02	-0,14	+0,74	800	USD			
Газпром 14-6	8,13	31.07.2014	-	175	3,86	2,30	110,00	336	-0,23	-	+1,25	1250	USD	Baa1		BBB
Газпром 15	5,88	01.06.2015	-	115	3,55	3,01	107,13	233	+0,02	+0,32	+3,21	1000	EUR	Baa1		BBB
Газпром 15-2	8,13	04.02.2015	-	363	3,72	2,79	112,26	255	+0,04	+0,06	+2,69	850	EUR	Baa1		BBB
Газпром 15-3	5,09	29.11.2015	-	112	4,08	3,49	103,54	338	-0,04	-0,19	+1,40	1000	USD	Baa1		BBB
Газпром 16	6,21	22.11.2016	-	105	4,45	4,19	107,50	355	-0,56	-0,02	+1,63	1350	USD	Baa1		BBB
Газпром 17	5,14	22.03.2017	-	44	4,10	4,45	104,67	256	+0,01	+0,23	+2,80	500	EUR	Baa1		BBB
Газпром 17-2	5,44	02.11.2017	-	269	4,51	5,03	104,61	285	-0,04	+0,16	+2,97	500	EUR	Baa1		BBB
Газпром 18	6,61	13.02.2018	-	6	4,79	4,91	109,29	310	-0,05	+0,04	+3,69	1200	EUR	Baa1		BBB
Газпром 18-2	8,15	11.04.2018	-	64	4,92	4,97	117,00	373	-	-	+2,99	1100	USD	Baa1		BBB
Газпром 19	9,25	23.04.2019	23.04.2012	76	5,44	5,50	122,44	407	-0,30	-0,66	+2,09	2250	USD	Baa1		BBB
Газпром 20	7,20	01.02.2020	-	176	5,75	6,29	109,18	422	+0,17	+0,18	+2,05	1250	USD			BBB+
Газпром 22	6,51	07.03.2022	-	29	5,78	7,43	105,51	397	-0,43	-0,71	+2,90	1300	USD	Baa1		BBB
Газпром 34	8,63	28.04.2034	28.04.2014	81	6,58	11,15	123,63	425	+0,20	+0,20	+5,36	1200	USD	Baa1		BBB
Газпром 37	7,29	16.08.2037	-	9	6,55	12,08	109,04	415	+0,03	-0,64	+4,85	1250	USD	Baa1		BBB
Казаньоргсинтез	10,00	19.03.2015	-	41	9,33	2,66	101,75	877	+0,61	+0,62	+1,17	200	USD			NR
Лукойл 14	6,38	05.11.2014	-	88	3,81	2,53	106,63	329	-	-	+0,30	900	USD	Baa2		BBB-
Лукойл 15	2,63	16.06.2015	-	130	0,72	3,23	106,31	8	+0,46	+0,68	+3,32	1500	USD	Baa2		BBB-
Лукойл 17	6,36	07.06.2017	-	121	4,87	4,59	106,88	385	+0,12	+1,54	+4,09	500	USD	Baa2		BBB-
Лукойл 19	7,25	05.11.2019	-	88	6,06	6,03	107,25	457	-2,80	+0,94	+1,75	600	USD	Baa2		BBB-
Лукойл 20	6,13	09.11.2020	-	92	5,63	6,84	103,34	398	+0,11	+0,41	+4,59	1000	USD	Baa2		BBB-
Лукойл 22	6,66	07.06.2022	-	121	5,96	7,63	105,28	413	-0,12	+1,10	+3,25	500	USD	Baa2		BBB-
НК Альянс 14	7,25	16.07.2014	-	69	5,77	2,25	103,35	523	+1,85	+0,19	-3,83	265	USD		B	
НК Альянс 15	9,88	11.03.2015	-	33	8,11	2,65	104,73	755	+0,35	+0,36	+3,07	350	USD		B	B+
Новатэк 16	5,33	03.02.2016	-	178	4,66	3,65	102,40	392	-	-	+2,47	600	USD			BBB-
Новатэк 21	6,60	03.02.2021	-	178	5,87	6,97	105,08	419	-0,09	+0,72	+3,42	650	USD			
ТНК-ВР 12	6,13	20.03.2012	-	42	-	0,12	100,85	-	-	-	-0,77	500	USD	Baa2		BBB-
ТНК-ВР 13	7,50	13.03.2013	-	35	2,31	1,05	105,60	188	+0,35	+0,35	+0,35	600	USD	Baa2		BBB-
ТНК-ВР 15	6,25	02.02.2015	-	177	4,40	2,77	105,13	385	-0,00	-0,16	+0,75	500	USD	Baa2		BBB-
ТНК-ВР 16	7,50	18.07.2016	-	162	5,20	3,88	109,01	438	-	-	+2,85	1000	USD	Baa2		BBB-
ТНК-ВР 17	6,63	20.03.2017	-	42	5,39	4,34	105,45	442	-	-	+3,39	800	USD	Baa2		BBB-
ТНК-ВР 18	7,88	13.03.2018	-	35	5,48	4,90	112,26	431	+0,88	+0,46	+2,90	1100	USD	Baa2		BBB-
ТНК-ВР 20	7,25	02.02.2020	-	177	5,62	6,29	110,35	409	-	+0,32	+6,25	500	USD	Baa2		BBB-
Транснефть 12	6,10	27.06.2012	-	141	1,56	0,39	101,75	117	-0,14	-0,21	-0,29	500	USD	Baa1		BBB
Транснефть 12-2	5,38	27.06.2012	-	141	2,30	0,39	101,15	100	+0,03	-0,01	-0,09	700	EUR	Baa1		BBB
Транснефть 13	7,70	07.08.2013	-	182	2,93	1,45	106,94	249	-0,58	-0,84	-0,62	600	USD	Baa1		BBB
Транснефть 14	5,67	05.03.2014	-	27	3,22	1,95	104,87	275	-0,13	-0,53	+0,50	1300	USD	Baa1		BBB
Транснефть 18	8,70	07.08.2018	-	182	4,75	5,25	121,86	350	-0,29	-0,98	-0,16	1050	USD	Baa1		BBB

Итоги торгов еврооблигациями финансового сектора

Выпуск	Купон	Погашение	Оферта	Дн. до след. куп.	Доходность	Дюрация	Цена посл. сделки	Z-спрэд	Изм. цены	Изм. цены за 5 дн.	Изм. цены за месяц	Объем выпуска, млн у.е.	Валюта (y.e.)	Moody's	Fitch	S&P
АкБарс 12	10,25	03.12.2012	-	117	4,40	0,80	104,66	398	+0,01	+0,08	+0,21	280	USD	B1		
Альфа Банк 12	8,20	25.06.2012	-	139	2,91	0,38	102,00	252	-0,00	+0,25	+0,12	500	USD			BB
Альфа Банк 15	8,63	09.12.2015	-						-	-	-	225	USD			B+
Альфа Банк 17	8,64	22.02.2017	-	15	7,13	0,04	96,13	617	-	-	+8,68	300	USD			B+
Альфа Банк 17-2	7,88	25.09.2017	-	47	7,57	4,54	101,35	650	+0,53	-0,53	+6,27	1000	USD			BB
Альфа Банк 13	9,25	24.06.2013	-	138	4,70	1,32	106,00	426	-	+0,76	+0,75	400	USD	Ba1		BB
Альфа Банк 15	8,00	18.03.2015	-	40	6,73	2,74	103,50	617	+0,34	+1,47	+2,39	600	USD	Ba1		BB
Альфа Банк 21	7,75	28.04.2021	-	81	8,37	6,56	96,06	670	+0,02	+0,30	+5,64	1000	USD			BB
Банк Москвы 13 (USD)	7,34	13.05.2013	-	96	4,17	1,22	103,85	374	+0,13	+0,03	+0,96	500	USD	Ba2		
Банк Москвы 13 (SGD)	4,25	01.02.2013	-	176	4,17		100,08	-	-	+1,07	+1,15	150	SGD			
Банк Москвы 13 (CHF)	4,50	10.09.2013	-	216	4,26	1,55	100,34	416	+0,12	+0,31	+0,78	350	CHF			
Банк Москвы 15	5,97	25.11.2015	-	108	7,46	3,40	95,13	676	+0,04	+0,29	+2,42	300	USD	Ba2		
Банк Москвы 15-2	6,70	11.03.2015	-	33	5,73	2,78	102,70	517	-0,05	-0,04	+3,14	750	USD			
Банк Москвы 17	6,81	10.05.2017	-	93	35,82	0,26	93,00	3683	+0,27	+0,27	+0,32	400	USD	Ba2		
Банк РусСтандарт 15	7,73	16.12.2015	-	130	10,34	3,35	91,84	964	+0,44	+1,05	+1,78	200	USD			B-
Банк РусСтандарт 16	7,56	01.12.2016	-	115	10,60	4,02	88,75	970	-	-0,28	-2,54	200	USD			B-
Банк СПб	10,50	25.07.2017	-	169	9,85		93,38	-	-	+0,23	-0,59	100	USD	Ba3		
Бизнес Альянс 13	8,88	25.04.2012	-	78	10,93		99,55	-	-	-	-	8323	RUB			
ВТБ 12	6,61	31.10.2012	-	83	2,06	0,71	102,28	164	+0,02	+0,03	+0,75	1200	USD	Baa1		BBB
ВТБ 14	3,40	06.06.2014	-	120	4,18	2,25	98,28	367	-0,14	-0,43	-0,01	300	SGD	Baa1		BBB
ВТБ 15	5,01	29.09.2015	-	51	6,33	3,31	95,74	567	+0,01	+0,91	+1,57	400	USD			
ВТБ 15-2	6,47	04.03.2015	-	26	4,86	2,77	104,52	430	+0,21	+0,32	+2,93	1250	USD	Baa1		BBB
ВТБ 15, CHF	5,00	17.11.2015	-	284	4,16	3,51	102,87	393	+0,17	+0,52	+2,46	300	CHF	Baa1		BBB
ВТБ 16	4,25	15.02.2016	-	8	4,15	3,63	100,36	282	+0,21	+0,24	+0,30	500	EUR	Baa1		BBB
ВТБ 18	6,88	29.05.2018	28.05.2013	111	6,14	5,19	103,76	492	-0,06	-0,29	+0,31	2000	USD	Baa1		BBB
ВТБ 18-2	6,32	22.02.2018	-	15	6,22	4,98	100,47	504	-0,02	+0,21	+4,35	750	USD	Baa1		BBB
ВТБ 20	6,55	13.10.2020	-	66	6,69	6,61	99,11	505	+0,45	+0,67	+4,91	1000	USD	Baa1		BBB
ВТБ 35	6,25	30.06.2035	30.06.2015	144	6,00	12,68	103,10	358	+0,38	+0,25	+4,28	1000	USD	Baa1		BBB
ВЭБ 16	3,75	17.02.2016	-	10	3,94	3,68	99,32	368	+0,06	+0,26	+2,31	500	CHF			BBB
ВЭБ 17	5,45	22.11.2017	-	105	5,09	5,00	101,76	396	+0,05	-0,11	+2,40	600	USD			BBB
ВЭБ 20	6,90	09.07.2020	-	153	5,96	6,56	106,13	437	-0,03	-0,48	+2,88	1600	USD			BBB
ВЭБ 25	6,80	22.11.2025	-	105	6,66	9,07	101,27	455	+0,01	-0,23	+2,95	1000	USD			BBB
ВЭБ Лизинг 16	5,13	27.05.2016	-	110	5,41	3,88	98,93	460	+0,04	+0,02	+2,09	400	USD			BBB
Газпромбанк 13	7,93	28.06.2013	-	144	3,21	1,34	106,37	277	-0,06	-0,07	+0,82	500	USD			BB+
Газпромбанк 13-2	4,38	09.12.2013	-	306	3,02		102,39	-	-	-	-0,03	420	CHF			BB+
Газпромбанк 14	6,25	15.12.2014	-	129	5,35	2,64	102,34	482	-0,06	-0,63	+1,14	1000	USD			BB+
Газпромбанк 15	6,50	23.09.2015	-	45	5,41	3,22	103,54	475	-0,03	-0,15	+1,73	1000	USD			BB+
Газпромбанк 16	7,35	08.05.2016	-	91	6,22	3,63	104,08	543	-0,00	-0,08	-1,10	120	USD	Baa3		
МКБ 14	8,25	05.08.2014	-	180	11,04	2,30	94,06	1054	+0,66	+1,35	+0,80	200	USD			
МБРР 16	7,93	10.03.2016	-	32	11,44		88,76	-	-	+1,69	-3,09	60	USD	B1		
Номос Банк 12	9,25	17.12.2012	-	131	2,82	0,84	105,43	240	-0,05	-0,11	+0,83	200	USD	Ba3		
Номос Банк 13	6,50	21.10.2013	-	74	5,38	1,61	101,80	492	-0,03	+0,01	+1,63	400	USD	Ba3		
Номос Банк 15	8,75	21.10.2015	-	74	8,14	3,17	101,89	747	+0,04	+0,08	+2,40	350	USD	Ba3		
Номос Банк 16	9,75	20.10.2016	-				100,16	-	-	-	-	125	USD	Ba3		
Промсвязьбанк 12	9,63	23.05.2012	-	106	3,75	0,29	101,69	328	+0,19	+0,19	+0,06	200	USD	Ba2		NR
Промсвязьбанк 13	10,75	15.07.2013	-	159	5,47	1,37	107,20	503	-0,01	+0,17	+0,29	150	USD	Ba2		NR
Промсвязьбанк 14	6,20	25.04.2014	-	78	7,19	2,07	98,00	671	-	-	+2,04	500	USD	Ba2		
Промсвязьбанк 15	12,75	27.05.2015	-	110	9,07	2,77	110,27	848	-0,03	-0,24	+0,28	200	USD	Ba2		NR
Промсвязьбанк 16	11,25	08.07.2016	-	152	9,51	3,60	106,15	871	-	+1,10	+1,08	200	USD	Ba2		
Промсвязьбанк 18	12,50	31.01.2018	-	175	8,52	0,95	103,66	742	-0,06	-0,21	-0,39	100	USD	Ba2		NR
Ренессанс 13	13,00	01.04.2013	-	54	14,17	1,06	98,75	1374	-	-	+0,15	250	USD			B
Ренессанс 16	11,00	21.04.2016	22.04.2014	74	21,18	1,93	82,69	2070	+0,45	+0,53	+12,85	325	USD	B1		B+
РСХБ 12	6,26	30.04.2012	-	83	3,43		100,61	-	-	+0,01	+0,03	150	CHF			
РСХБ 13	7,18	16.05.2013	-	99	2,74	1,23	105,51	230	-0,04	-0,03	+1,53	700	USD			
РСХБ 13 (RUR)	7,50	25.03.2013	-	47	7,37	1,04	100,27	34	+0,10	+0,29	+1,46	30000	RUB			
РСХБ 14	7,13	14.01.2014	-	158	4,19	1,84	105,41	372	+0,01	-0,09	+1,62	750	USD			
РСХБ 14-2	9,00	11.06.2014	-	125	4,27	2,15	110,43	379	+0,03	-0,18	+1,41	1000	USD			
РСХБ 16	6,97	21.09.2016	-				99,96	-	-	-	-	500	USD			
РСХБ 16-2	8,70	17.03.2016	-	39	8,72	3,29	100,53	136	+0,14	+0,49	+3,13	32000	RUB			
РСХБ 17	6,30	15.05.2017	-	98	5,30	4,53	104,55	429	-0,08	-0,13	+3,55	1250	USD			
РСХБ 18	7,75	29.05.2018	-	112	5,50	5,12	111,87	428	+0,04	+0,02	+4,07	1000	USD			
РСХБ 21	6,00	03.06.2021	-	117	7,51	3,81	94,51	670	-	+3,26	-	800	USD			
Сбербанк 13	6,48	15.05.2013	-	98	2,16	1,23	105,39	172	-0,02	-0,00	+0,14	500	USD			
Сбербанк 13-2	6,47	02.07.2013	-	146	2,36	1,36	105,64	192	+0,06	+0,04	+0,41	500	USD			
Сбербанк 14	3,50	12.11.2014	-	279	3,04	2,66	101,19	-	-0,01	+0,17	+0,88	400	CHF			
Сбербанк 15	5,50	07.07.2015	-	151	4,19	3,15	104,12	357	+0,10	-0,18	+1,70	1500	USD			
Сбербанк 17	5,40	24.03.2017	-	46	4,83	4,47	102,55	385	-0,02	-0,53	+1,62	1250	USD			
Сбербанк 21	5,72	16.06.2021	-	130	5,78	7,31	99,55	404	+0,55	+1,24	+2,49	1000	USD			
Татфондбанк	12,00	02.02.2012	-	1	11,32	0,00	100,00	1151	-	-0,12	-0,19	225	USD	B2		
ТКС 14	11,50	21.04.2014	-	74	12,80	1,94	97,53	1232	+0,82	+2,12	+7,68	175	USD			
Транскапиталбанк	10,51	18.07.2017	-	40	10,67		90,00	-	-	-	-5,00	100	USD	B1		
ХФ Банк 14	7,00	18.03.2014	-	40	6,19	1,95	101,57	572	+0,01	-0,05	+1,89	500	USD	Ba3		NR

Итоги торгов еврооблигациями нефинансового сектора

Выпуск	Купон	Погашение	Оферта	Дн. до след. куп.	Доходность	Дюрация	Цена посл. сделки	Z-спрэд	Изм. цены	Изм. цены за 5 дн.	Изм. цены за месяц	Объем выпуска, млн у.е.	Валюта (у.е.)	Moody's	Fitch	S&P
Алроса 14	8,88	17.11.2014	-	100	4,89	2,49	110,21	437	+0,06	+0,22	+1,31	500	USD	Ba3		BB-
Алроса 20	7,75	03.11.2020	-	86	7,16	6,43	103,79	554	+0,10	+0,60	+3,27	1000	USD	Ba3		BB-
Вымпелком 13	8,38	30.04.2013	-	83	3,94	1,17	105,27	351	+0,06	+3,97	+0,85	1000	USD			BB
Вымпелком 14	4,58	29.06.2014	-	51	6,00	0,14	96,75		-	-	-3,62	200	USD	Ba3		
Вымпелком 16	8,25	23.05.2016	-	106	6,62	3,67	106,00	583	-	+2,17	+6,32	600	USD			BB
Вымпелком 16-2	6,49	02.02.2016	-	177	6,55	3,57	99,79	582	+0,25	+0,14	+5,59	500	USD			BB
Вымпелком 17	6,25	01.03.2017	-	23	6,66	4,25	98,25	571	+0,89	+1,81	+7,51	500	USD	Ba3		
Вымпелком 18	9,13	30.04.2018	-	83	7,59	4,83	107,50	641	+0,56	-	+8,56	1000	USD			BB
Вымпелком 21	7,75	02.02.2021	-	177	8,25	6,59	96,87	661	+0,15	+1,21	+10,54	1000	USD			BB
Вымпелком 22	7,50	01.03.2022	-	23	8,29	6,83	94,69	652	+0,60	+1,00	+9,90	1500	USD	Ba3		BB
Евраз 13	8,88	24.04.2013	-	77	7,11	1,15	102,00	668	-	-	-2,45	1300	USD	Ba3		B+
Евраз 14	7,25	13.07.2014	-	-	-	-	150,20	-	-	-	-	650	USD	Ba3		NR
Евраз 15	8,25	10.11.2015	-	93	6,72	3,26	105,00	604	-	-0,15	+3,38	750	USD	Ba3		B+
Евраз 18	9,50	24.04.2018	-	77	8,07	4,77	106,88	689	-	+2,76	+4,56	700	USD	Ba3		B+
Евраз 18-2	6,75	27.04.2018	-	80	7,88	5,05	94,50	668	+3,57	+3,70	+5,29	850	USD	Ba3		B+
Еврохим 12	7,88	21.03.2012	-	43	1,81	0,12	100,73	151	-0,01	-0,14	-0,27	300	USD			BB
Кокс 16	7,75	23.06.2016	-	137	9,76	3,73	92,96	895	+0,34	+1,05	+4,28	350	USD			B-
Металлоинвест	6,50	21.07.2016	-	165	7,85	3,91	95,00	702	-	-	+6,05	750	USD			
МТС 20	8,63	22.06.2020	-	136	6,54	6,23	113,25	499	+1,11	+1,13	+4,64	750	USD	Ba2		BB/*
НКНХ 12	12,00	20.04.2012	-	73	5,23	0,20	101,32	482	+0,03	-0,05	-0,07	101	USD	Ba3		
НКНХ 15	8,50	22.12.2015	-	136	5,23		100,25	-	-	-0,01	+1,81	200	USD	Ba3		
Новороссийский торг порт	7,00	17.05.2012	-	100	4,11	0,28	100,78	362	+0,01	+0,00	+0,12	300	USD			BB-
Распадская	7,50	22.05.2012	-	105	4,90	0,29	100,73	444	+0,01	+0,15	+0,15	300	USD	B1		
РЖД 17	5,74	03.04.2017	-	56	4,83	4,47	104,11	384	-0,03	-0,43	+2,99	1500	USD			BBB
РЖД 31	7,49	25.03.2031	-	47	7,47	10,19	100,20	482	-0,08	+0,30	+2,33	650	GBP			BBB
Русгидро	7,88	28.10.2015	-	81	8,85	3,09	97,50	150	+0,11	+0,53	+3,09	20 000	RUB			BB+
Северсталь 13	9,75	29.07.2013	-	173	4,56	1,41	107,34	411	+0,03	-0,09	+0,36	1250	USD	Ba2		BB
Северсталь 14	9,25	19.04.2014	-	72	5,13	2,00	108,45	466	+0,11	-0,00	+1,55	375	USD	Ba2		BB
Северсталь 16	6,25	26.07.2016	-	170	6,84	3,95	97,75	601	-	-	+3,63	500	USD			BB
Северсталь 17	6,70	25.10.2017	-	78	7,07	4,74	98,25	597	-	-	+3,72	1000	USD	Ba2		BB
Синек	7,70	03.08.2015	03.08.2012	178	6,19	3,13	104,69	555	-0,06	+0,90	+0,24	250	USD	Ba1		
Совкомфлот	5,38	27.10.2017	-	80	7,39	4,88	90,71	628	+0,16	+0,14	+4,07	800	USD			
ТМК 15	5,25	11.02.2015	11.02.2013	4	6,49	0,98	98,80	540	-0,00	+0,10	+4,40	413	USD			B+
ТМК 18	7,75	27.01.2018	-	171	9,07	4,84	94,03	792	-	+9,82	+9,37	500	USD	B1		B+

Календарь событий на 2 февраля

- ❖ Выплата купона Вымпелком - 2021
- ❖ Выплата купона Вымпелком - 2016-2
- ❖ Выплата купона Группа ЛСР - 02
- ❖ Выплата купона Меткомбанк - БО-01
- ❖ Выплата купона Мираторг Финанс - 01
- ❖ Выплата купона РЖД - 23
- ❖ Выплата купона Татфондбанк - 2012
- ❖ Выплата купона ТНК-ВР - 2015
- ❖ Выплата купона ТНК-ВР - 2020
- ❖ Погашение Татфондбанк - 2012

Заявление об ограничении ответственности, Настоящие обзоры подготовлены в информационных целях, Они ни в коем случае не являются и не должны рассматриваться как предложение купить или продать соответствующие ценные бумаги, Информация, содержащаяся в данных обзорах, получена из вызывающих доверия открытых источников, Несмотря на то, что при подготовке обзоров были предприняты необходимые меры для получения достоверной информации, ИК РУСС-ИНВЕСТ не исключает возможность включения в обзор ошибочной информации, предоставленной соответствующими источниками, и не несет за это ответственности, ИК РУСС-ИНВЕСТ, его работники и клиенты могут быть заинтересованы в покупке или продаже ценных бумаг, упомянутых в обзорах.

ИНВЕСТИЦИОННАЯ КОМПАНИЯ ИК РУСС-ИНВЕСТ

<http://www.russ-invest.com>

Москва

Тел: +7(495) 363-93-80
Факс: +7(495) 363-93-90
E-mail: mail@russ-invest.com
Адрес: Москва, 119019, 5-3/12
Нащокинский переулок

Санкт-Петербург

Тел: +7(812) 337-55-37
Факс: +7(812) 337-55-37
E-mail: spb@russ-invest.com
Адрес: 190002, СПб, Набережная р.
Фонтанки, 52

Самара

Тел: +7(846) 262-75-52
Факс: +7(846) 262-75-52
E-mail: sam@russ-invest.com
Адрес: 443067, Самара, ул. Гагарина,
Дом 95

© 2007 | ОАО «ИК РУСС-ИНВЕСТ»
Лицензия ФСФР №077-08757-000100 и №077-08755-001000
Лицензия ФСФР №177-06310-100000 и №177-06312-010000
Лицензия ФСФР №906