

## Комментарий

В корпоративном секторе рублевого долга в понедельник сохранились объемы торгов выше средних значений. Интерес у участников рынка сместился накануне в сторону длинных выпусков с дюрацией свыше 3 лет, которые скорректировались на 0,26% после уверенного роста в конце прошлой недели. На более коротком участке наблюдался умеренный рост котировок в среднем на 0,18%. Рынок в целом прибавил 0,03% с оборотом 22 млрд руб.

Лучше рынка выглядели выпуски телекоммуникационного и металлургического секторов (+0,4% и +0,6% соответственно). Опережающую динамику продемонстрировали ТМК БО-1 (+2,93%) и отдельные выпуски Евраз. В телекомах уверенно рос Ситроникс. В аутсайдерах находились розница (-0,06%) и электроэнергетика (-0,76%), где наблюдался всплеск активности более чем вдвое по сравнению со средними за последний месяц.

На рынке внутреннего госдолга после продолжительного роста ОФЗ несколько скорректировались. Среднее падение составило 0,07%, хуже рынка смотрелись длинные бумаги, которые потеряли 0,1%.

## Индикаторы рынка

	Значение закрытия	Изм. к пред. дню	Изм. за 5 дн.
Золото	1730,07	-0,52%	+3,87%
Нефть Brent	110,47	-0,23%	+0,69%
5-летний CDS	222	+1,17%	-4,68%
Бивалютная корзина	34,68	+0,52%	-0,84%
Годовая ставка NDF	5,93	-	+1,89%
Mosprime o/n	6,09	+0,02	+0,24
Депозиты в ЦБ	165,51	+36,91	-30,23
Остатки на корп. сч.	804,16	+40,02	+78,91
UST 2	0,21	-	-0,02
UST 10	1,84	-0,05	-0,22
Russia 10yr	4,33	+0,06	-0,11
China 10yr	3,39	+0,02	+0,02
India 10yr	8,28	-0,07	-0,07
Brazil 9yr	3,23	-0,09	-0,16
Portugal 10 yr	16,58	+1,94	+2,98
Ireland 9 yr	7,14	-0,02	-0,13
Italy 10 yr	6,08	+0,20	-0,07
Greece 10 yr	31,06	+0,07	+0,77
Spain 10 yr	4,75	+0,09	-0,38

Источник: Bloomberg

Оценка: РУСС-ИНВЕСТ

## Российский долговой рынок

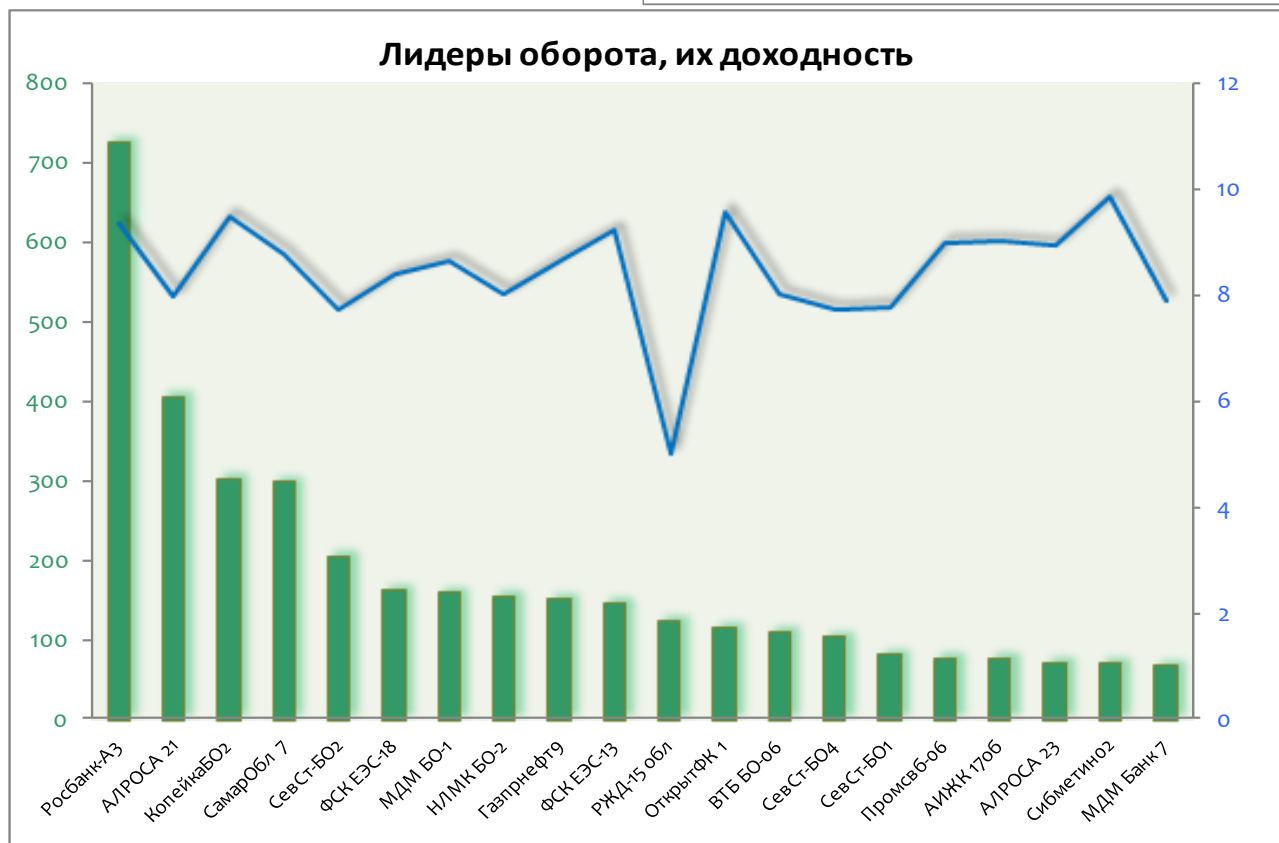
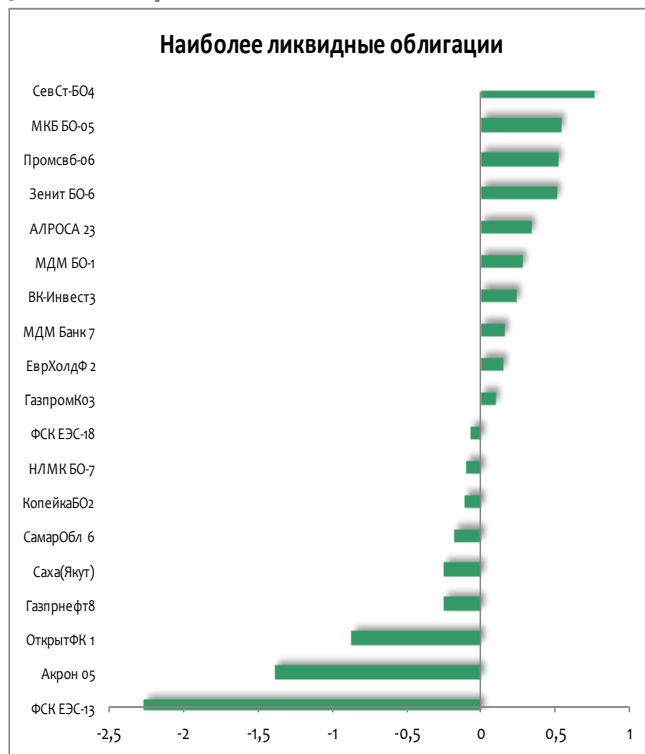

## Рынок внешнего долга

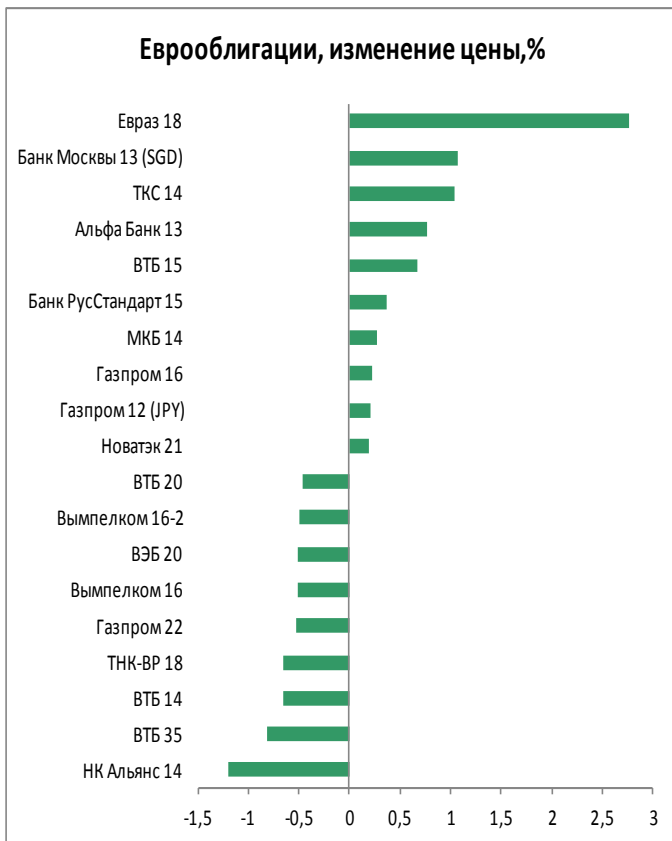

## Российский денежный рынок

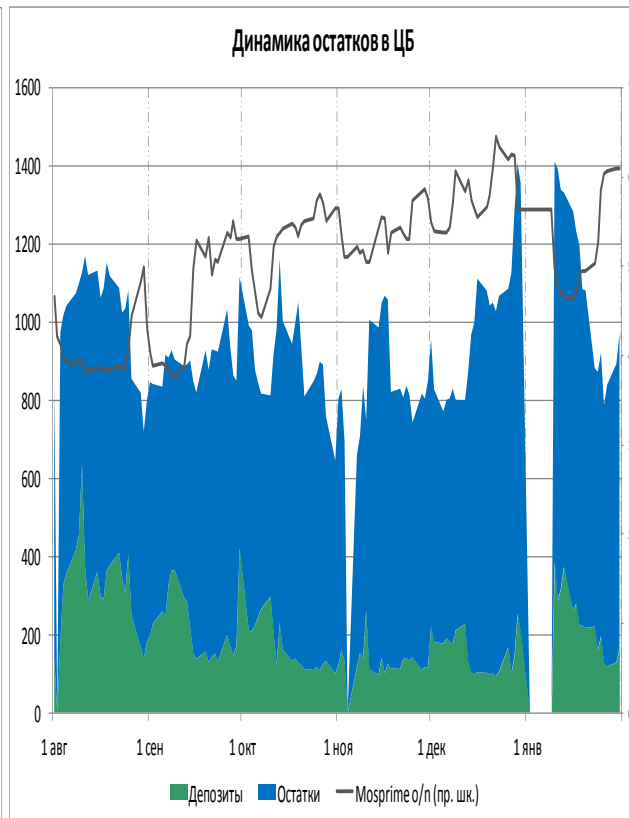
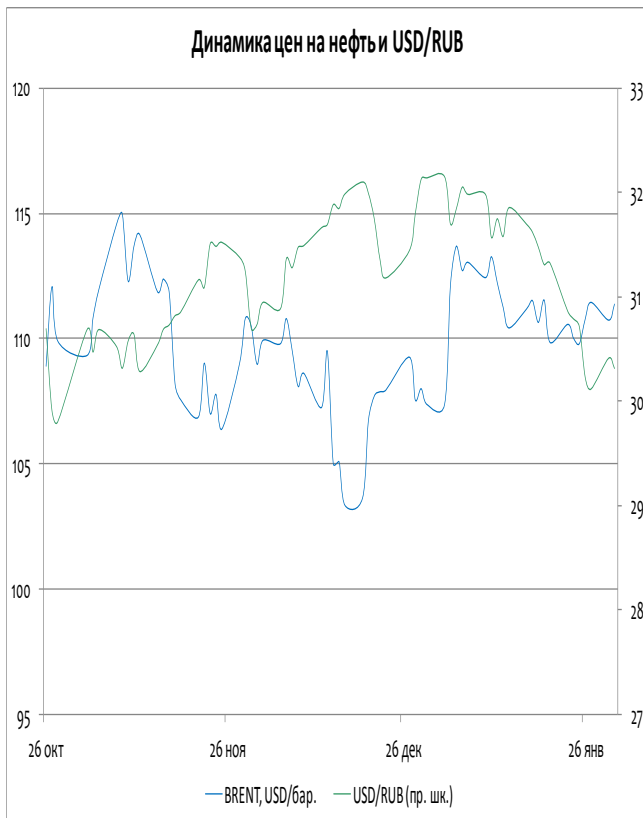
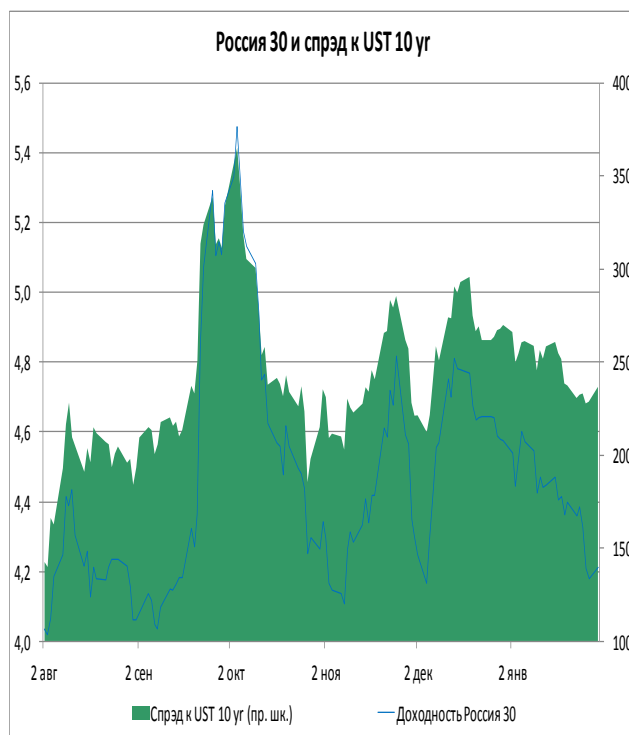

## ОФЗ доходность/дюрация

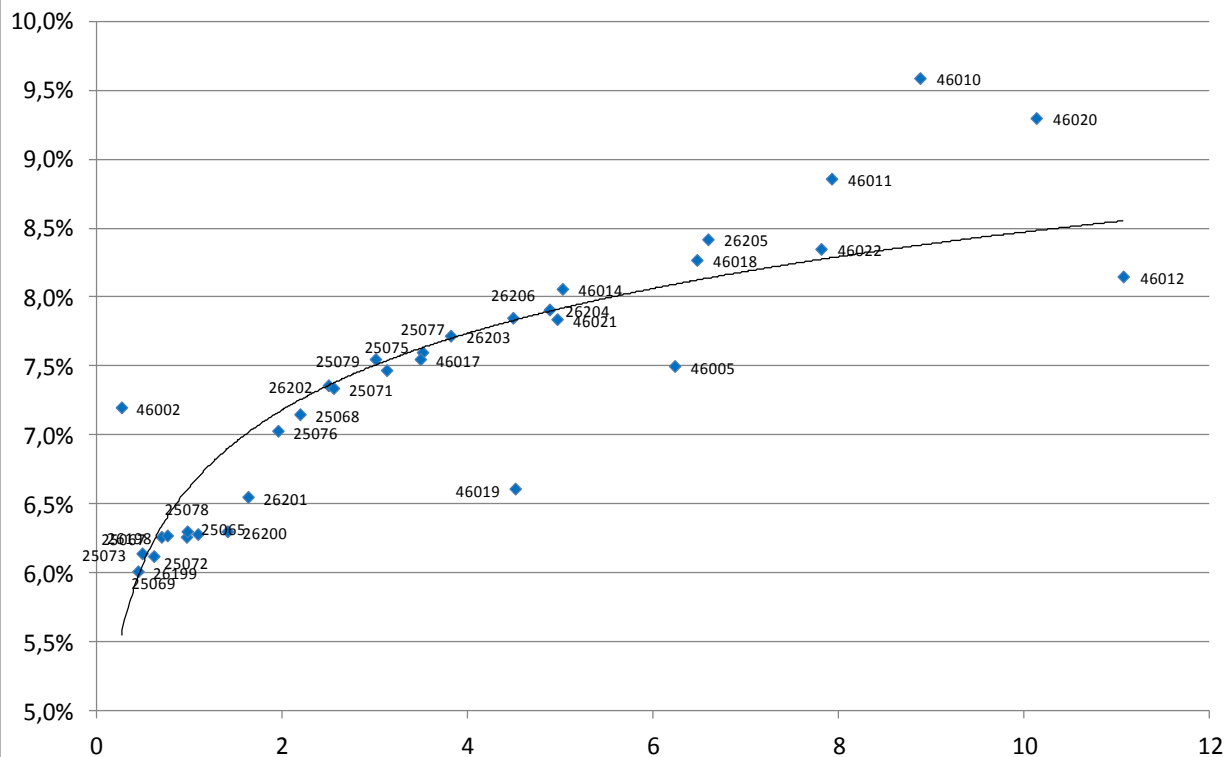

Выпуск	Купон	Погашение	Дюрация	Доходность	Посл. цена	Изм. цены	Выпуск	Купон	Погашение	Дюрация	Доходность	Посл. цена	Изм. цены
46002	8,00	08.08.2012	0,26	7,20	100,55	-	25075	6,88	15.07.2015	3,12	7,47	98,33	-
26199	6,10	11.07.2012	0,44	6,01	100,15	-0,09%	25077	7,35	20.01.2016	3,51	7,60	99,60	-0,30%
25073	6,85	01.08.2012	0,48	6,14	100,40	-0,01%	46017	7,00	03.08.2016	3,49	7,55	96,30	-0,31%
25069	10,80	19.09.2012	0,61	6,12	102,98	+0,01%	26203	6,90	03.08.2016	3,81	7,72	97,45	-
25067	11,30	17.10.2012	0,69	6,26	103,57	-0,13%	26206	7,40	14.06.2017	4,49	7,85	98,70	+0,20%
26198	6,00	02.11.2012	0,76	6,27	100,25	+0,40%	46019	0,00	20.03.2019	4,51	6,61	76,76	-
25072	7,15	23.01.2013	0,96	6,26	100,92	-0,01%	26204	7,50	15.03.2018	4,88	7,91	98,63	-0,38%
25078	6,70	06.02.2013	0,97	6,30	100,55	+0,10%	46021	6,00	08.08.2018	4,96	7,84	88,30	-
25065	12,00	27.03.2013	1,09	6,28	106,60	+0,08%	46014	7,00	29.08.2018	5,02	8,06	95,50	+0,05%
26200	6,10	17.07.2013	1,41	6,30	99,68	-0,07%	46005	0,00	09.01.2019	6,23	7,50	62,10	-
26201	6,55	16.10.2013	1,63	6,55	100,51	-	46018	8,00	24.11.2021	6,47	8,27	91,75	+0,00%
25076	7,10	13.03.2014	1,95	7,03	100,40	-0,05%	26205	7,60	14.04.2021	6,59	8,42	96,00	-1,04%
25068	12,00	20.08.2014	2,19	7,15	111,50	-	46022	6,50	19.07.2023	7,81	8,35	83,26	-0,59%
26202	11,20	17.12.2014	2,49	7,36	110,50	-	46011	0,00	20.08.2025	7,93	8,86	109,00	-
25071	8,10	26.11.2014	2,55	7,34	102,15	-0,20%	46010	0,00	17.05.2028	8,88	9,59	98,00	-
25079	7,00	03.06.2015	3,00	7,55	98,80	-0,10%	46020	6,90	06.02.2036	10,13	9,30	83,00	-
							46012	3,74	05.09.2029	11,07	8,15	82,00	-

# ИНВЕСТИЦИОННАЯ КОМПАНИЯ «ИК РУСС-ИНВЕСТ»

Ежедневный обзор долговых рынков

## Итоги торгов облигациями нефтегазового сектора

Выпуск	Купон	Погашение	Оферта	Дн. до след. куп.	Доходность	Дюрация	Цена посл. сделки	Z-спрэд	Изм. цены	Изм. цены за 5 дн.	Изм. цены за месяц	Объем выпуска, млн руб.	Moody's	Fitch	S&P
Башнефть 1	12,50	13.12.2016	18.12.2012	140	8,03	0,85	103,85	130	-	-	-0,24%	15 000			
Башнефть 2	12,50	13.12.2016	18.12.2012	140	7,97	0,85	103,90	118	-	+0,05%	-0,19%	15 000			
Башнефть 3	12,50	13.12.2016	18.12.2012	140	7,96	0,85	103,91	102	-	+0,06%	-0,14%	20 000			
Башнефть БО-1	9,35	02.12.2014	03.12.2013	126	9,12	1,71	100,70	194	-0,02%	+0,01%	+0,70%	10 000			
Газпром 9	7,23	12.02.2014	-	15	6,26	1,87	102,00	83	-	-	+2,25%	5 000	Baa1	BBB	BBB
Газпром 11	13,75	24.06.2014	-	147	7,45	2,12	113,90	54	-0,04%	-0,09%	+0,57%	5 000	Baa1	BBB	BBB
Газпром 13	13,12	26.06.2012	-	147	6,69	0,39	102,54	-	-0,11%	-0,20%	-0,72%	10 000	Baa1	BBB	BBB
Газпромнефть 3	14,75	12.07.2016	17.07.2012	168	6,62	0,44	103,67	29	+0,10%	+0,02%	-0,64%	8 000	Baa3		BBB-
Газпромнефть 4	8,20	09.04.2019	10.04.2018	77	9,14	4,85	96,50	160	+0,40%	+0,51%	+3,01%	10 000	Baa3		BBB-
Газпромнефть 8	8,50	02.02.2016	-	7	8,73	3,34	99,85	135	-0,25%	+0,86%	+0,45%	10 000	Baa3		BBB-
Газпромнефть 9	8,50	26.01.2021	02.02.2016	7	8,66	3,35	100,07	132	-0,03%	-0,13%	+0,95%	10 000	Baa3		BBB-
Газпромнефть 10	8,90	26.01.2021	30.01.2018	7	9,41	4,56	98,65	281	-	-0,20%	-3,39%	10 000	Baa3		BBB-
Газпромнефть БО-5	7,15	09.04.2013	-	70	7,54	1,14	99,70	261	-0,05%	-0,05%	-0,30%	10 000	Baa3		BBB-
Газпромнефть БО-6	7,15	09.04.2013	-	70	7,36	1,14	99,90	251	-	+0,15%	-0,61%	10 000	Baa3		BBB-
Газэнергосеть 1	8,00	20.06.2012	-	141	10,95	0,34	99,00	1496	-	-0,70%	-1,01%	1 500			
Газэнергосеть 2	12,00	23.04.2013	-	84	10,91	1,15	101,50	347	-	+0,50%	+10,34%	1 500			
ИтераФинанс 1	8,50	20.11.2012	-	112	10,31	0,79	98,80	424	-	+1,86%	+0,20%	5 000			
Лукойл 4	7,40	05.12.2013	-	128	7,59	1,74	99,90	48	-0,10%	-0,10%	+0,90%	6 000	Baa2	BBB-	BBB-
Лукойл БО-1	13,35	06.08.2012	-	6	6,97	0,48	103,23	800	-	-0,16%	-0,65%	5 000	Baa2	BBB-	BBB-
Лукойл БО-2	13,35	06.08.2012	-	6	6,93	0,48	103,25	797	-	-0,10%	-0,73%	5 000	Baa2	BBB-	BBB-
Лукойл БО-3	13,35	06.08.2012	-	6	7,40	0,48	103,02	822	-0,20%	-0,32%	-0,95%	5 000	Baa2	BBB-	BBB-
Лукойл БО-4	13,35	06.08.2012	-	6	6,93	0,48	103,25	777	-	-0,10%	-0,71%	5 000	Baa2	BBB-	BBB-
Лукойл БО-5	13,35	06.08.2012	-	6	6,97	0,48	103,23	100	-	-0,11%	-0,75%	5 000	Baa2	BBB-	BBB-
Лукойл БО-6	9,20	13.12.2012	-	135	7,19	0,85	101,75	169	-	-0,14%	-0,25%	5 000	Baa2	BBB-	BBB-
Лукойл БО-7	9,20	13.12.2012	-	135	7,19	0,85	101,75	420	-	-	-0,34%	5 000	Baa2	BBB-	BBB-
НК Альянс 3	9,75	21.07.2020	30.07.2013	182	9,99	1,43	100,00	428	-	+0,95%	+2,96%	5 000			
НК Альянс БО-1	9,25	04.02.2014	-	7	9,75	1,80	99,50	437	-0,17%	-0,07%	+1,14%	5 000			
Новатэк БО-1	7,50	25.06.2013	-	147	7,87	1,35	99,70	260	-	-	-0,30%	10 000	Baa3	BBB-	BBB-
Сахатранснефтегаз 2	12,20	26.07.2013	-	178	12,37	1,40	100,25	627	-0,20%	+0,04%	+0,85%	2 500			
Татнефть БО-1	7,25	20.09.2013	-	52	8,06	1,54	99,00	138	-	-	+0,76%	5 000	Ba2		NR
Транснефть 1	10,00	13.05.2019	18.05.2015	111	-	0,30	104,95	-	-2,62%	-0,36%	-0,14%	35 000	Baa1		BBB
Транснефть 2	9,75	01.10.2019	06.10.2015	252	5,03	0,69	103,05	156	-	-	-	35 000	Baa1		BBB
Транснефть 3	10,15	18.09.2019	23.09.2015	239	-	0,65	110,67		+0,18%	+1,16%	+0,05%	65 000	Baa1		BBB

# ИНВЕСТИЦИОННАЯ КОМПАНИЯ «ИК РУСС-ИНВЕСТ»

Ежедневный обзор долговых рынков

## Итоги торгов облигациями металлургического и горнодобывающего секторов

Выпуск	Купон	Погашение	Оферта	Дн. до след. куп.	Доходность	Дюрация	Цена посл. сделки	Z-спрэд	Изм. цены	Изм. цены за 5 дн.	Изм. цены за месяц	Объем выпуска, млн руб.	Moody's	Fitch	S&P
Алроса 20	8,95	23.06.2015	-	56	9,35	2,94	99,74	179	+0,03%	+0,20%	+0,89%	3 000	Ba3		BB-
Алроса 21	8,25	18.06.2015	20.06.2013	51	7,98	1,31	100,65	92	-0,04%	-0,04%	+0,45%	8 000	Ba3		BB-
Алроса 22	8,25	23.06.2015	25.06.2013	56	8,67	1,33	99,80	120	+0,01%	+0,10%	+0,55%	8 000	Ba3		BB-
Алроса 23	8,95	18.06.2015	-	51	8,93	2,93	100,88	157	+0,28%	+0,18%	+0,82%	7 000	Ba3		BB-
Амет Финанс 1	8,50	22.08.2013	-	23	11,67	1,44	96,02	439	-4,33%	-3,97%	-3,99%	2 000			
Белон Финанс 2	0,01	23.02.2012	-	23	16,93	0,05	99,02	1910	-	-0,18%	+2,44%	2 000			
Далур Финанс 1	10,00	05.02.2013	-	7	11,31	0,95	99,05	409	-	-	-	520			
Евраз 1	9,25	13.03.2020	22.03.2013	52	9,10	1,08	100,35	197	-0,17%	-0,35%	+0,15%	10 000			B+
Евраз 2	9,95	19.10.2020	26.10.2015	90	10,29	3,14	99,70	304	+0,10%	+0,24%	-0,30%	10 000			B+
Евраз 3	9,25	13.03.2020	22.03.2013	52	9,71	1,07	99,73	226	-	+0,20%	+0,18%	5 000			B+
Евраз 4	9,95	19.10.2020	26.10.2015	90	10,00	3,13	100,55	314	+2,04%	+1,82%	+3,51%	5 000			B+
Евраз 5	8,40	27.05.2021	02.06.2016	128	11,04	3,65	92,00	443	-	+0,82%	-0,11%	5 000			B+
Евраз 7	8,40	25.05.2021	31.05.2016	126	9,92	3,64	95,50	398	+2,07%	+3,80%	+4,19%	15 000			B+
Золото Селигдара 3	16,50	29.05.2014	31.05.2012	121	11,22	0,30	101,72	532	-	-	-1,95%	1 500			
Кокс 2	12,00	15.03.2012	-	44	7,90	0,12	100,48	-	-	-	-1,02%	5 000	B2		B
Кокс БО-2	8,70	28.05.2014	-	120	11,39	2,12	95,20	408	+0,15%	-0,05%	-1,71%	5 000	B2		B
Мечел 2	7,40	12.06.2013	-	134	10,03	1,31	97,00	534	-0,88%	-0,87%	+1,03%	5 000	B1		
Мечел 4	19,00	21.07.2016	26.07.2012	86	7,81	0,47	105,38	136	+0,01%	+0,09%	-0,49%	5 000	B1		
Мечел 5	12,50	09.10.2018	16.10.2012	77	9,04	0,69	102,55	213	-	-0,23%	+0,07%	5 000	B1		
Мечел БО-1	8,10	09.11.2012	-	101	8,59	0,76	99,75	165	-	-0,05%	+0,36%	5 000	B1		
Мечел БО-2	9,75	12.03.2013	-	42	9,01	1,04	100,95	238	-	+1,05%	+1,29%	5 000	B1		
Мечел БО-3	9,75	24.04.2013	-	85	9,50	1,16	100,50	345	-	+0,35%	+0,85%	5 000	B1		
Мечел 13	10,00	25.08.2020	01.09.2015	35	10,07	2,97	100,50	410	+3,45%	+3,13%	+4,98%	5 000	B1		
Мечел 14	10,00	25.08.2020	01.09.2015	35	11,24	2,97	97,25	450	+0,24%	-	-1,80%	5 000	B1		
Мечел 15	8,25	09.02.2021	18.02.2014	21	10,62	1,85	96,20	513	-	+1,26%	+1,25%	5 000	B1		
Мечел 16	8,25	09.02.2021	18.02.2014	21	10,59	1,85	96,25	511	-	+0,26%	-0,21%	5 000	B1		
Мечел 17	8,40	27.05.2021	02.06.2016	128	10,35	3,66	94,15	302	-3,42%	+0,16%	-5,12%	5 000	B1		
Мечел 18	8,40	27.05.2021	02.06.2016	128	9,31	3,66	97,50	194	-	-1,01%	-1,25%	5 000	B1		
Мечел 19	8,40	01.06.2021	07.06.2016	133	9,31	3,67	97,50	281	+0,01%	+0,01%	+7,55%	5 000	B1		
ММК БО-1	6,90	15.11.2012	-	107	7,82	0,77	99,40	226	-	+0,11%	-0,10%	5 000	Ba3	BB+	
ММК БО-2	0,00	12.12.2012	-	134	-	-	101,87	-	-	-	-	10 000	Ba3	BB+	
ММК БО-3	6,47	19.09.2013	22.03.2012	51	7,47	0,07	99,87	4094	-	+0,11%	-0,21%	5 000	Ba3	BB+	
ММК БО-4	7,65	27.02.2014	-	30	8,91	1,89	98,00	393	-	-2,00%	-3,06%	5 000	Ba3	BB+	
ММК БО-5	7,65	04.04.2013	-	65	7,65	1,12	100,14	533	-	+0,37%	+0,91%	8 000	Ba3	BB+	
ММК БО-6	7,20	10.07.2014	-	163	8,99	2,27	96,55	187	-	-0,21%	+0,88%	5 000	Ba3	BB+	
ММК БО-7	7,25	22.07.2014	-	175	9,05	2,30	96,50	191	-	-0,31%	-0,52%	5 000	Ba3	BB+	
МеталлсервисФинанс 1	9,00	23.05.2012	-	113	6,73	0,30	100,70	-	-	-	-	1 500			
НЛМК БО-1	9,75	04.12.2012	-	126	7,82	0,82	101,65	816	-	-0,15%	-0,25%	5 000	Baa3	BBB-	BBB-
НЛМК БО-2	8,75	17.12.2014	19.06.2013	141	8,09	1,32	101,04	118	+0,04%	-	+0,51%	5 000	Baa3	BBB-	BBB-
НЛМК БО-3	8,75	17.12.2014	19.06.2013	141	8,09	1,32	101,04	118	-	-	+0,61%	5 000	Baa3	BBB-	BBB-
НЛМК БО-5	10,75	30.10.2012	-	91	7,64	0,72	102,30	82	-	-0,10%	-0,68%	10 000	Baa3	BBB-	BBB-
НЛМК БО-6	7,75	05.03.2013	-	35	7,89	1,04	100,00	585	-	+0,05%	+0,55%	10 000	Baa3	BBB-	BBB-
НЛМК БО-7	8,95	11.11.2014	-	105	8,65	2,48	101,15	153	-0,04%	+0,14%	+1,14%	10 000	Baa3	BBB-	BBB-
НижнеленскоеИнвест 3	0,00	16.07.2013	-	168	0,53	0,94	99,50	-	+0,11%	+1,53%	+3,91%	1 000			
Норникель БО-3	7,00	30.07.2013	-	182	7,50	1,44	99,49	394	-	-	-0,31%	15 000	Baa2	BB+	BBB-
РМКФинанс 3	10,40	15.12.2015	17.12.2013	140	12,26	1,74	97,51	545	-	+0,99%	-1,53%	3 000			
РМКФинанс 4	9,00	02.06.2016	05.06.2014	128	13,48	2,14	92,01	585	-4,30%	-7,53%	-5,31%	5 000			
Русал Братск 7	8,30	22.02.2018	27.02.2014	30	11,66	1,88	94,50	446	+0,11%	-	+1,43%	15 000			
Русал Братск 8	8,50	05.04.2021	13.04.2015	76	12,11	2,78	91,46	461	+0,07%	+0,18%	+1,60%	15 000			
Северсталь БО-1	7,50	18.09.2012	-	49	7,77	0,61	99,91	84	-0,01%	+0,01%	+0,21%	15 000		BB-	BB
Северсталь БО-2	9,75	15.02.2013	-	17	7,71	0,98	102,15	274	+0,05%	+0,05%	+0,15%	10 000		BB-	BB
Северсталь БО-4	9,75	15.02.2013	-	17	7,71	0,97	102,15	431	+0,54%	+0,15%	+0,15%	5 000		BB-	BB
Сибметинвест 1	13,50	10.10.2019	16.10.2014	79	9,84	2,30	109,05	297	-	+0,05%	+0,75%	10 000			B+
Сибметинвест 2	13,50	10.10.2019	16.10.2014	79	9,85	2,30	109,04	297	-0,01%	+0,13%	+0,54%	10 000			B+
СУЭК Финанс 1	9,35	26.06.2020	05.07.2013	157	8,84	1,36	100,90	170	-	-0,25%	-0,10%	10 000	Ba3		
ТМК БО-1	8,85	22.10.2013	-	84	9,70	1,60	99,00	377	+2,93%	+3,02%	-0,51%	5 000	B1		
Уралэлектромедь 1	8,25	28.02.2012	-	28	8,28	0,07	100,00	186	-	-	-	3 000			
ЧТПЗ БО-1	12,50	04.12.2012	05.06.2012	126	11,18	0,32	100,50	453	-	-0,29%	-1,04%	5 000			
ЧТПЗ 3	8,00	21.04.2015	24.04.2012	84	14,90	0,19	98,57	1540	-	-	-	8 000			

## Итоги торгов облигациями химического сектора

Выпуск	Купон	Погашение	Оферта	Дн. до след. куп.	Доходность	Дюрация	Цена посл. сделки	Z-спрэд	Изм. цены	Изм. цены за 5 дн.	Изм. цены за месяц	Объем выпуска, млн руб.	Moody's	Fitch	S&P
Акрон 2	8,20	19.09.2013	-	51	8,77	1,52	99,40	236	-	+0,40%	-0,09%	3 500	B1	B+	
Акрон 3	13,85	20.11.2013	23.05.2012	113	7,87	0,29	101,81	155	-	-0,48%	-1,01%	3 500	B1	B+	
Акрон 4	7,95	18.05.2021	27.05.2014	119	10,42	2,13	95,50	453	-1,39%	-1,37%	-1,15%	3 750	B1	B+	
Акрон 5	7,95	18.05.2021	27.05.2014	119	10,42	2,13	95,50	453	-1,41%	-1,39%	-1,15%	3 750	B1	B+	
Еврохим 2	8,90	26.06.2018	30.06.2015	154	9,38	2,97	99,21	365	-	+0,20%	-2,01%	5 000		BB	
Еврохим 3	8,25	14.11.2018	18.11.2015	113	9,24	3,27	97,49	224	+0,35%	-1,74%	-2,56%	5 000		BB	BB
Куйбышевгазхимвест 4	8,60	07.04.2016	10.04.2014	72	11,08	1,99	95,80	424	+0,31%	+0,63%	+0,82%	2 000			
Нижнекамскнефтехим 4	10,00	26.03.2012	-	55	167,30	0,12	87,05	6717	-	-	-	1 500	Ba3		
Полипласт 2	12,25	11.03.2014	11.09.2012	42	14,43	0,58	99,00	725	+0,76%	-0,60%	+0,71%	800			
Сибур Холдинг 1	10,47	01.11.2012	-	93	5,17	0,73	103,90	-	-	-	-	1 500	Ba2		
Сибур Холдинг 2	0,00	13.03.2015	-					-	-	-	-	30 000	Ba2		
Сибур Холдинг 3	9,25	13.03.2015	-		5,10	0,12	100,50	-	-	-	-	30 000	Ba2		
Сибур Холдинг 4	7,30	13.03.2015	-		7,41	0,60	100,00	15,91	-	-	-	30 000	Ba2		
Сибур Холдинг 5	8,00	13.03.2015	-		8,15	1,06	100,00	201,68	-	-	-	30 000	Ba2		
Уралкалий БО-1	8,25	17.02.2014	-	20	6,77	1,86	103,00	-	-	-	-	30 000			

# ИНВЕСТИЦИОННАЯ КОМПАНИЯ «ИК РУСС-ИНВЕСТ»

Ежедневный обзор долговых рынков

## Итоги торгов облигациями телекоммуникационного сектора

Выпуск	Купон	Погашение	Оферта	Дн. до след. куп.	Доходность	Дюрация	Цена посл. сделки	Z-спрад	Изм. цены	Изм. цены за	Изм. цены за	Объем выпуска, млн руб.	Moody's	Fitch	S&P
										5 дн.	месяц				
АФК Система 1	9,75	07.03.2013	-	37	8,00	1,03	101,95	150	-	-0,01%	-0,05%	6 000	Ba3	BB-	BB/*
АФК Система 2	14,75	12.08.2014	14.08.2012	14	7,66	0,50	103,73	33	-0,16%	-0,12%	-0,12%	20 000	Ba3	BB-	BB/*
АФК Система 3	12,50	24.11.2016	29.11.2012	121	7,68	0,80	103,90	294	-	+0,14%	+0,19%	19 000	Ba3	BB-	BB/*
АФК Система 4	7,65	15.03.2016	-	49	8,83	2,48	97,57	314	-	-0,09%	-0,44%	19 500	Ba3	BB-	
ВК Инвест 1	9,25	19.07.2013	-	171	8,46	1,40	101,30	143	+0,30%	+0,30%	-0,51%	10 000			
ВК Инвест 3	7,40	08.07.2014	-	161	9,06	2,26	96,85	186	+0,15%	+0,03%	+1,09%	10 000			
ВК Инвест 6	8,30	13.10.2015	-	77	9,36	3,18	97,35	218	-	+0,41%	+1,40%	10 000			
ВК Инвест 7	8,30	13.10.2015	-	77	9,35	3,18	97,40	217	-	+0,61%	+0,92%	10 000			
МТС 1	7,00	17.10.2013	-	79	7,11	1,60	100,00	410	-	-	-	10 000	Ba2	BB+	BB/*
МТС 2	7,75	20.10.2015	-	84	9,18	3,23	96,16	156	-1,39%	-1,37%	-0,87%	10 000	Ba2	BB+	BB/*
МТС 3	8,00	12.06.2018	18.06.2013	140	8,15	1,32	100,00	507	-	+0,01%	-0,25%	10 000	Ba2	BB+	BB/*
МТС 4	7,60	13.05.2014	-	105	8,38	2,07	98,37	192	+0,13%	-0,10%	+1,29%	15 000	Ba2	BB+	BB/*
МТС 5	14,25	19.07.2016	24.07.2012	175	7,38	0,46	103,00	22	-0,12%	-0,13%	-0,40%	15 000	Ba2	BB+	BB/*
МТС 7	8,70	07.11.2017	-	105	9,40	4,56	97,84	184	-0,14%	+0,68%	+0,46%	10 000	Ba2	BB+	
МТС 8	8,15	03.11.2020	10.11.2015	105	8,97	3,26	97,99	206	-0,32%	+0,92%	+1,53%	15 000	Ba2	BB+	
Ростелеком 1	6,60	08.08.2013	-	9	7,80	1,20	98,75	72	-	-	-	1 923			BB+
Ростелеком 3	8,50	13.03.2012	-	42	-	0,11	101,00	-	+0,50%	+0,50%	+0,50%	1 200			BB+
Ростелеком 4	6,50	03.04.2013	-	64	7,18	0,89	99,50	-	-	-	+1,80%	1 683			BB+
Ростелеком 5	7,60	30.05.2012	-	120	6,09	0,35	100,50	-	-	-	+1,24%	1 012			BB+
Ростелеком 6	7,80	30.05.2012	-	120	7,09	0,32	100,25	-	-	+0,03%	+0,75%	2 000			BB+
Ростелеком 8	6,65	03.09.2013	-	126	5,13	0,83	100,00	-	-	-	-	3 000			BB+
Ростелеком 10	8,93	21.05.2013	-	22	16	0	100	0	-0,45%	-0,45%	-0,85%	1 400			BB+
Ростелеком 11	11,70	24.07.2019	-	1	11,56	4,58	102,80	377	-	+0,15%	-0,28%	3 000			BB+
Ростелеком 12	15,00	17.07.2012	01.02.2012	168				-	-	-	-	1 500			BB+
Ростелеком 13	6,50	17.10.2012	-	78	5,81	0,70	100,52	-	-	-	-	2 000			BB+
Ростелеком 14	11,40	18.10.2012	-					-	-	-	-	1 000			BB+
Ситроникс БО-1	11,75	18.06.2013	19.06.2012	140	12,01	0,36	100,00	592	+1,00%	+0,50%	+0,02%	2 000	B3		
Ситроникс БО-2	10,75	07.10.2013	08.10.2012	69	13,73	0,66	98,34	684	+0,80%	+0,35%	+1,06%	3 000	B3		
Таттелеком 4	8,25	01.11.2012	-	93	9,58	0,73	99,19	530	-	-	-	1 500		BB	

## Итоги торгов облигациями секторов с/х, розницы и торговли

Выпуск	Купон	Погашение	Оферта	Дн. до след. куп.	Доходность	Дюрация	Цена посл. сделки	Z-спрэд	Изм. цены	Изм. цены за 5 дн.	Изм. цены за месяц	Объем выпуска, млн руб.	Moody's	Fitch	S&P
Аптека 36,6	18,00	05.06.2012	-	35	13,95	0,21	100,99	694	+0,04%	+0,14%	+0,40%	2000			
Агросоюз 2	17,00	28.03.2012	-	57	62,97	0,11	95,00	4533	-	-	-	1500			
ВБД 3	7,45	27.02.2013	-	29	8,51	1,02	99,10	151	-	+0,21%	+1,11%	5000	Ba3		
ВБД БО-1	7,35	11.10.2013	12.10.2012	73	7,38	0,68	100,05	17	-	-	-	3000	Ba3		
ВБД БО-2	7,35	11.10.2013	12.10.2012	73	7,38	0,68	100,05	17	-	-	-	3000	Ba3		
ВБД БО-3	7,35	11.10.2013	12.10.2012	73	8,21	0,68	99,52	97	-	-	-	3000	Ba3		
ВБД БО-6	7,90	27.06.2013	-	149	9,09	1,35	98,70	94	-	-	-	5000	Ba3		
ВБД БО-7	7,90	27.06.2013	-	149	8,04	1,35	100,01	93	-	-	-	5000	Ba3		
ВБД БО-8	7,35	11.10.2013	12.10.2012	73	7,38	0,68	100,05	17	-	-	-	5000	Ba3		
Виктория Финанс БО-1	8,00	12.02.2013	-	14				-	-	-	-	1500			
Детский мир 1	8,50	26.05.2015	-	126	11,58	2,91	92,50	304	-	+0,54%	-0,54%	1150			
Карусель Финанс 1	12,00	12.09.2013	-	44	6,80	1,46	108,00	-	-	-	-	3000			
Комос Груп БО-1	11,00	17.07.2014	-	170	13,82	1,55	96,64	636	+0,64%	+0,67%	+1,18%	1500			
Копейка 2	16,50	15.02.2012	-	15	5,98	0,04	100,43	-	-	-0,08%	-0,70%	4000			
Копейка 3	9,80	15.02.2012	-	15	8,23	0,04	100,07	-	-0,01%	-0,03%	+0,11%	4000			
Копейка БО-1	9,50	23.07.2013	24.07.2012	84	9,84	0,47	100,00	173	-	-0,05%	-0,50%	3000			
Копейка БО-2	9,00	01.10.2013	-	63	9,52	1,56	99,70	300	-0,07%	+0,71%	+1,83%	3000			
Кубанская нива 1	15,50	20.02.2014	-	23	12,71	1,73	105,59	575	-	-	+1,03%	600			
Магнит БО-1	8,25	09.09.2013	-	41	8,84	1,49	99,40	113	-	-0,06%	-0,62%	1000			
Магнит БО-2	8,25	09.09.2013	-	41	8,94	1,49	99,26	127	-	-	-0,64%	1000			
Магнит БО-3	8,25	09.09.2013	-	41	8,84	1,49	99,40	114	-	+0,14%	-0,47%	1500			
Магнит БО-4	8,25	09.09.2013	-	41	8,73	1,49	99,55	154	-	+0,06%	+1,05%	2000			
Магнит БО-5	8,00	28.02.2014	-	31	8,71	1,88	99,00	665	-	-	-0,53%	5000			
Магнит БО-6	7,75	22.04.2014	-	84	8,94	2,04	97,99	326	-	+0,25%	-2,05%	5000			
Магнит Финанс 2	8,20	23.03.2012	-	52	7,95	0,13	100,04	43	-0,01%	-0,03%	-0,01%	5000			
Микояновский 2	13,50	07.02.2013	-	9	10,54	0,93	101,02	430	-	-	+0,02%	2000			
Мираторг Финанс 1	6,00	02.08.2012	-	2	11,35	0,49	97,59	385	-	-0,47%	-1,01%	2500			
Мираторг Финанс БО-1	8,75	29.07.2014	-	182	8,99	2,29	99,90	372	-	-	-0,03%	3000			
Разгуляй БО-16	12,00	07.05.2014	07.11.2012	99	12,31	0,74	99,99	552	-	-	-	3000			
Разгуляй Финанс 3	17,00	16.03.2012	-	45	17,15	0,11	100,00	1256	-	+1,00%	-1,40%	3000			
Разгуляй Финанс 4	0,00	22.05.2013	-	113	13,24	1,31	85,00	1776	-	-	-	3000			
Русское море 1	12,00	14.06.2012	-	44	15,57	0,36	99,02	560	-1,49%	-1,48%	-2,10%	2000			
Сибирская Аграрная Группа	0,00	12.09.2012	-	43	-	0,62	103,00	-	-	-	-	1000			
Синергия 3	8,00	18.08.2014	-	20	8,16	2,28	100,00	90	-	-	-	2500			
Синергия БО-1	9,75	03.10.2013	04.10.2012	65	10,11	0,65	99,90	231	-	-0,40%	-0,20%	3000			
Х-5 1	7,95	01.07.2014	-	154	8,10	2,22	100,00	581	-	-	-	9000			B+/*
Х-5 4	7,75	02.06.2016	05.06.2014	128	9,35	2,16	97,10	228	-0,10%	+0,31%	-0,38%	8000			B+/*
Черкизово БО-3	8,25	08.11.2013	-	101	10,15	1,65	97,35	786	-	-	-2,02%	3000	B2		

## Итоги торгов облигациями транспортного сектора

Выпуск	Купон	Погашение	Оферта	Дн. до след. куп.	Доходность	Дюрация	Цена посл. сделки	Z-спрэд	Изм. цены	Изм. цены за		Объем выпуска, млн руб.	Moody's	Fitch	S&P
										5 дн.	месяц				
Авиакомпания Сибирь 1	18,00	17.07.2012	-	168	11,33	0,44	103,03	388	-	+0,03%	-0,94%	2 300			
Аэрофлот БО-1	7,75	08.04.2013	-	69	7,70	1,13	100,20	73	-	+0,20%	+2,69%	6 000		BB+	
Аэрофлот БО-2	7,75	08.04.2013	-	69	7,88	1,13	100,00	112	-0,20%	-	+0,02%	6 000		BB+	
МоstrarсавтоФинанс 1	11,80	18.12.2012	-	140	25,01	0,85	91,00	1663	-	-	-	7 500			NR
Новая перевозочная компания 1	9,25	10.07.2015	-	73	10,21	1,77	99,00	406	-	-	-0,30%	3 000			
Почта России 1	8,25	22.03.2016	25.03.2014	56	8,52	1,95	99,80	231	-	+0,71%	+0,90%	7 000			
РЖД7	7,55	07.11.2012	-	99	7,18	0,75	100,35	370	-	-0,17%	+0,15%	5 000	Baa1	BBB	
РЖД9	6,90	13.11.2013	-	106	7,77	1,69	98,80	181	-	+0,15%	+0,23%	15 000	Baa1	BBB	BBB
РЖД10	15,00	06.03.2014	-	37	7,68	1,80	114,20	52	+0,04%	+0,23%	-0,11%	15 000	Baa1	BBB	BBB
РЖД11	7,80	18.11.2015	-	113	8,60	3,28	98,00	252	-	+0,10%	+0,51%	15 000	Baa1	BBB	BBB
РЖД12	0,10	16.05.2019	-	114	8,55	0,30	97,50	112	-	-	-1,52%	15 000	Baa1	BBB	BBB
РЖД13	0,10	06.03.2014	08.03.2012	36	-	0,10	100,35	180	+1,99%	+2,03%	+1,99%	15 000	Baa1	BBB	BBB
РЖД14	9,98	07.04.2015	10.04.2012	70	6,82	0,19	100,56	193	-0,02%	-0,03%	-0,37%	15 000	Baa1	BBB	BBB
РЖД15	10,38	20.06.2016	24.12.2012	146	4,88	0,40	102,14	225	-0,04%	-0,13%	-0,01%	15 000	Baa1	BBB	BBB
РЖД16	7,90	05.06.2017	08.06.2016	132	8,65	3,71	97,91	194	-	+0,11%	+0,93%	15 000	Baa1	BBB	BBB
РЖД17	10,62	16.07.2018	22.07.2013	174	2,11	0,44	103,96	-	-	-	-0,04%	15 000	Baa1	BBB	BBB
РЖД18	10,82	15.07.2019	21.07.2014	174	-	0,44	105,70	-	-	-0,11%	-0,37%	15 000	Baa1	BBB	BBB
РЖД19	8,15	08.07.2024	16.07.2018	174	8,74	5,10	98,00	201	-	-	-	10 000	Baa1	BBB	BBB
РЖД23	9,00	16.01.2025	29.01.2015	2	8,35	2,58	102,13	103	-	-	+0,47%	15 000	Baa1	BBB	BBB
РЖД БО-1	9,40	05.12.2012	-	127	7,20	0,82	101,86	-	-	+0,01%	-0,06%	15 000	Baa1	BBB	BBB
Трансаэро 1	11,85	23.10.2013	25.04.2012	85	10,16	0,21	100,40	600	-0,07%	-	+0,39%	3 000			
Трансконтейнер 1	9,50	26.02.2013	-	28	7,91	1,00	101,75	682	-	-	-0,10%	3 000	Ba3	BB+ *	
Трансконтейнер 2	8,80	04.06.2015	-	128	8,94	2,33	100,10	394	+0,11%	+0,30%	+0,65%	3 000	Ba3	BB+ *	
ЮтэйрФинанс БО-1	12,50	26.03.2013	-	56	10,06	1,08	103,00	421	-	-0,10%	+1,93%	1 500			
ЮтэйрФинанс БО-2	12,50	26.03.2013	-	56	7,67	1,08	105,50	305	-	-	-	1 500			
ЮтэйрФинанс БО-3	9,45	19.12.2013	-	51	1,89	1,74	114,00	-	-	-	-	1 500			
ЮтэйрФинанс БО-4	9,00	26.03.2014	-	57	11,67	1,96	95,86	569	-	+1,05%	+3,51%	1 500			
ЮтэйрФинанс БО-5	9,00	26.03.2014	-	57	12,78	1,96	94,00	552	-	-	+3,19%	1 500			

## Итоги торгов облигациями электроэнергетического сектора

Выпуск	Купон	Погашение	Оферта	Дн. до след. куп.	Доходность	Дюрация	Цена посл. сделки	Z-спрэд	Изм. цены	Изм. цены за 5 дн.	Изм. цены за месяц	Объем выпуска, млн руб.	Moody's	Fitch	S&P
Атомэнергопром 6	7,50	15.08.2014	-	197	7,92	2,33	99,00	138	-	-	-	10 000			BBB
ДГК1	7,75	08.03.2013	-	38	7,77	1,05	100,12	70	-	-	-	5 000			
ЕЭСК2	8,74	05.04.2012	-	65	8,80	0,17	100,00	185	-	-	-	1 000			
Иркутскэнерго 1	15,50	28.11.2013	-	121	11,98	1,63	106,15	497	-	-	-	5 000			NR
Иркутскэнерго БО-1	7,60	08.04.2014	-	70	8,79	2,01	98,02	157	-	-	-0,49%	3 000			NR
Квадра 1	8,00	31.05.2012	-	121	11,39	0,32	99,00	210	-	-	-	5 000			
Кубассэнерго Финанс 1	8,05	14.06.2021	23.06.2014	146	8,16	2,21	100,10	213	-	-	+0,85%	10 000			
Кубассэнерго Финанс 2	8,70	15.04.2021	21.04.2016	86	11,09	3,52	93,00	357	-	-	-1,61%	5 000			
Ленэнерго 3	8,02	18.04.2012	-	78	6,66	0,20	100,29	11	-	-	+0,59%	3 000	Ba2		
Мосэнерго 2	7,65	18.02.2016	23.02.2012	23	7,34	0,06	100,02	117	-0,08%	-0,06%	-0,18%	5 000			BB
Мосэнерго 3	10,25	28.11.2014	30.11.2012	122	7,46	0,81	102,30	694	-	-	-0,88%	5 000			BB
МОЭК	6,35	25.07.2013	-	86	6,50	1,43	100,00	-	-	-	-	6 000		BB+	BB
МРСК Урала 1	8,60	22.05.2012	-	112	8,71	0,29	100,00	145	-	-	-	1 000			
МРСК Юга 2	8,10	26.08.2014	-	28	12,14	2,29	92,01	469	-	-4,16%	-4,29%	6 000			
ОГК 5 БО-15	7,50	18.06.2013	19.06.2012	140	7,08	0,34	100,19	1428	+0,03%	-0,01%	+0,06%	4 000	Ba3		
ОГК 5 БО-18	7,10	25.06.2014	-	148	9,19	2,23	96,00	191	-	-1,54%	-1,04%	5 000	Ba3		
ОГК 22	7,25	19.04.2012	-	79	9,74		99,51	148	-	-	-	5 000			
Русгидро 1	8,00	12.04.2021	18.04.2016	83	9,02	3,56	97,11	267	-0,92%	-0,45%	+0,04%	10 000	Ba1	BB+	BB+
Русгидро 2	8,00	12.04.2021	18.04.2016	83	8,75	3,58	98,02	147	-	+0,61%	+0,02%	5 000	Ba1	BB+	BB+
ТГК 11	8,50	11.03.2014	13.03.2012	42	8,53	2,03	100,00	166	-	-0,27%	-0,10%	4 000			
ТГК 12	6,70	01.07.2014	02.07.2013	154	12,58	1,37	93,00	609	-6,42%	-3,63%	-4,85%	5 000			
ТГК 2 БО-1	9,00	17.09.2013	-	49	12,13	1,50	95,95	580	-	-	-2,75%	5 000		CCC	
ТГК 5 1	8,75	06.10.2017	11.10.2013	73	9,27	1,57	99,50	221	-	-	+0,10%	5 000			
ТГК 6 1	8,30	24.08.2017	29.08.2013	30	8,65	1,46	99,75	179	+0,70%	+0,35%	+0,95%	5 000			
ТГК 9 1	8,10	07.08.2017	12.08.2013	13	9,10	1,42	98,87	210	-	-0,22%	-0,10%	7 000			
Тюменьэнерго 2	8,70	29.03.2012	-	58	7,11	0,13	100,25	757	-	-0,02%	-0,25%	2 700			
Фортум 2	6,50	06.02.2013	-	8	1,13	0,99	99,00	-	-	-	-	5 000			
ФСК 6	7,15	15.09.2020	24.09.2013	56	7,71	1,55	99,35	204	-0,05%	-	+0,35%	10 000	Baa2		BBB
ФСК 7	7,50	16.10.2020	23.10.2015	87	8,78	3,25	96,55	146	-	+0,10%	+1,04%	5 000	Baa2		BBB
ФСК 8	7,15	15.09.2020	24.09.2013	56	7,74	1,55	99,30	206	-	+0,09%	+0,30%	10 000	Baa2		BBB
ФСК 9	7,99	16.10.2020	20.10.2017	87	8,87	4,57	96,90	166	-	+0,94%	-0,10%	5 000	Baa2		BBB
ФСК 10	7,75	15.09.2020	22.09.2015	56	8,71	3,15	97,58	176	-	-0,07%	+0,39%	10 000	Baa2		BBB
ФСК 11	7,99	16.10.2020	20.10.2017	87	8,91	4,58	96,75	180	-0,10%	+0,02%	+1,45%	10 000	Baa2		BBB
ФСК 13	8,50	22.06.2021	-	154	9,22	6,56	96,75	185	-2,33%	+0,78%	-1,29%	10 000	Baa2		BBB
ФСК 15	8,75	12.10.2023	23.10.2014	86	2,16	9,19	100,90	131	+0,05%	+0,15%	+0,64%	10 000	Baa2		BBB
ФСК 18	8,50	27.11.2023	09.06.2014	132	8,37	2,16	100,61	123	-0,07%	+0,21%	+0,66%	15 000	Baa2		BBB
ФСК 19	7,95	06.07.2023	12.07.2018	170	8,97	5,13	96,00	169	+0,04%	+0,04%	+2,66%	20 000	Baa2		BBB
Якутскэнерго 2	10,30	09.03.2012	-	38	7,83	0,10	100,25	177	-	-	-0,25%	1 200		BB *+	
Якутскэнерго БО-1	8,25	03.09.2013	-	35	8,31	1,47	100,14	475	-	+0,49%	+0,04%	3 000		BB *+	

# ИНВЕСТИЦИОННАЯ КОМПАНИЯ «ИК РУСС-ИНВЕСТ»

Ежедневный обзор долговых рынков

## Итоги торгов облигациями муниципального сектора

Выпуск	Купон	Погашение	Оферта	Дн. до след. куп.	Доходность	Дюрация	Цена посл. сделки	Z-спрад	Изм. цены	Изм. цены за 5 дн.	Изм. цены за месяц	Объем выпуска, млн руб.	Moody's	Fitch	S&P
Белгородская обл 3	7,98	14.05.2013	-	104	8,11	1,23	100,01	313	-	-	+0,51%	1 500	Ba1		
Волгоград 4	17,50	07.11.2012	-	6	7,80	0,71	107,35	59	-	+0,09%	+0,28%	1 100	Ba3		
Волгоград 5	9,50	17.12.2015	-	51	6,51	2,55	108,00	80	-	-	-0,69%	1 000	Ba3		
Волгоградская обл 1	7,55	15.05.2012	-	105	7,26	0,27	100,10	25	-0,10%	-0,10%	+1,40%	1 000	BB-		NR
Волгоградская обл 2	9,33	12.06.2012	-	133	8,16	0,34	100,45	438	-	-	-0,45%	1 000	BB-		NR
Волгоградская обл 4	8,25	04.06.2014	-	127	7,98	1,37	99,88	479	+2,88%	+2,97%	+0,88%	2 000	BB-		
Волгоградская обл 5	7,75	04.05.2016	-	222	8,58	2,81	97,50	133	-	-0,51%	-1,52%	3 000	BB-		
Вологодская обл 2	10,65	14.12.2016	-	50	10,45	3,83	102,24	288	-	+0,63%	+1,70%	2 510			
Воронежская обл 1	9,00	25.06.2012	-	146	7,05	0,38	100,79	275	-	-	+0,97%	1 000	BB		
Иркутская обл 6	9,15	22.11.2012	-	74	7,18	0,50	101,05	518	-	-	-	3 800			
Казань 7	8,75	17.12.2014	-	50	8,78	1,64	100,39	327	+0,39%	-0,11%	+0,39%	2 000	B+		
Казань 8	8,00	21.12.2016	-	57	8,24	4,07	100,00	79	-	-	-	2 000	B+		
Калужская обл 3	8,85	29.11.2012	-	30	3,99	0,80	104,00	126	-	-	-	1 000	BB		
Калужская обл 4	10,01	26.06.2013	-	57	8,04	0,87	101,83	140	+0,32%	+4,98%	+4,74%	1 500	BB		
Калужская обл 5	8,20	19.05.2016	-	23	8,20	3,25	100,75	171	+0,74%	-0,15%	-1,17%	2 500	BB		
Карелия 11	9,70	10.05.2012	-	100	7,12	0,26	100,70	41	-	-0,15%	-0,30%	800	BB-		
Карелия 13	9,71	18.06.2015	-	51	8,44	1,52	102,10	267	-	-	-	1 036	BB-		
Карелия 14	9,99	30.11.2016	-	122	9,14	2,26	102,10	228	-	+0,15%	+0,55%	1 000	BB-		
Коми 7	8,00	22.11.2013	-	113	8,06	1,26	100,10	128	-	-	+0,35%	1 000	Ba2	BB+	
Коми 8	7,00	03.12.2015	-	33	9,05	2,84	93,00	169	-	-	+0,53%	1 000	Ba2	BB+	
Коми 9	7,75	18.10.2014	-	78	8,29	2,01	98,00	333	-	-	-1,53%	2 100	Ba2	BB+	
Коми 10	9,50	15.12.2016	-	133	9,32	2,93	100,60	200	-	-	+0,20%	1 155	Ba2	BB+	
Костромская обл 5	9,00	20.12.2012	-	51	8,03	0,86	101,02	101	+0,22%	+0,01%	+0,12%	3 000	B+		
Костромская обл 6	9,50	17.11.2016	-	23	10,18	2,44	99,25	277	-	+0,20%	+0,98%	4 000	B+		
Краснодар 1	8,50	03.07.2013	-	155	8,10	1,31	100,70	206	-0,05%	-0,05%	+1,77%	1 100	Ba2		
Краснодар 2	9,00	05.11.2015	-	100	8,87	1,85	100,54	189	-	+0,14%	-0,88%	1 100	Ba2		
Краснодарская обл 2	6,00	14.12.2012	-	136	7,45	0,86	98,90	33	-	+0,30%	+1,28%	1 500	BB		NR
Краснодарская обл 3	8,30	27.09.2014	-	56	8,31	1,96	99,95	128	-	+0,05%	+0,90%	4 000	BB		
Красноярский Край 4	10,64	08.11.2012	-	9	7,45	0,73	102,40	390	-0,23%	-0,23%	-0,44%	10 200	Ba2	BB+	BB+
Красноярский Край 5	9,50	29.11.2016	-	126	8,66	2,17	101,59	155	-	+0,29%	+0,68%	9 000	Ba2	BB+	
Ленинградская обл 2	12,00	05.12.2014	-	129	8,18	2,47	109,50	293	-	-	-0,37%	1 300	BB		BB+
Липетская обл 6	8,98	05.06.2013	-	127	7,98	0,82	100,90	456	-	-0,25%	-2,08%	1 500	NR		
Москва 39	8,00	21.07.2014	-	172	12,36	2,30	90,01	268	-	-	-9,95%	10 000	BBB		BBB
Москва 44	8,00	24.06.2015	-	145	7,75	3,05	98,60	42	-	-	-0,25%	20 000	BBB		BBB
Москва 45	8,00	27.06.2012	-	148	6,56	0,39	100,60	7	+0,05%	+0,09%	-0,30%	15 000	BBB		BBB
Москва 48	8,00	11.06.2022	-	132	8,23	7,28	90,30	57	+0,11%	-0,75%	+0,33%	30 000	BBB		BBB
Москва 49	8,00	14.06.2017	-	135	8,15	4,49	96,10	65	-	-	+1,14%	22 885	BBB		BBB
Москва 53	8,00	01.09.2013	-	30	6,95	1,48	100,32	16	-	+0,13%	+0,05%	11 166	BBB		BBB
Москва 54	8,00	05.09.2012	-	34	6,91	0,58	100,20	7	-	-0,08%	-0,29%	15 000	BBB		BBB
Москва 56	8,00	22.09.2016	-	51	8,05	3,91	96,70	73	-	-	+0,71%	20 000	BBB		BBB
Москва 61	15,00	03.06.2013	-	32	7,29	1,22	110,01	21	+0,01%	-0,80%	-1,17%	11 937	BBB		BBB
Москва 62	14,00	08.06.2014	-	37	7,36	2,04	112,00	32	-	-0,22%	-	31 991	BBB		BBB
Москва 63	15,00	10.12.2013	-	39	5,99	1,64	116,00	-	-	-	-0,42%	15 000	BBB		BBB
Москва 64	13,00	16.11.2015	-	106	7,34	3,11	117,29	24	-	+1,43%	+0,67%	40 000	BBB		BBB

## Итоги торгов облигациями муниципального сектора (продолжение)

Московская обл 7	8,00	16.04.2014	-	78	8,46	2,02	99,41	166	-	+1,34%	+1,78%	16 000			NR
Московская обл 8	9,00	11.06.2013	-	133	8,29	0,73	100,60	123	-0,20%	-0,08%	+0,10%	19 000			NR
Московская обл 9	17,90	15.03.2012	-	44	6,00	0,12	101,40	501	-	-0,20%	-0,88%	33 000			NR
Нижегородская обл 4	8,50	17.11.2012	-	110	7,54	0,78	100,25	41	-	+0,05%	-0,35%	2 700	Ba2	B+	
Нижегородская обл 5	12,75	02.12.2012	-	115	7,53	0,81	104,25	42	-0,19%	-0,05%	-0,90%	3 000	Ba2	B+	
Нижегородская обл 6	8,50	07.10.2015	-	65	8,95	2,38	98,86	169	-	-0,63%	-0,14%	5 000	Ba2	B+	
Нижегородская обл 7	9,95	16.11.2016	-	107	9,69	2,83	101,01	235	-	+0,05%	+0,30%	8 000	Ba2	B+	
Рязанская обл 1	8,55	27.11.2014	-	121	8,23	1,78	100,50	420	-	-	+0,70%	2 100		B+	
Самарская обл 4	6,98	20.06.2012	-	50	7,43	0,38	99,90	17	-0,18%	-0,18%	-0,05%	5 000	Ba1		BB+
Самарская обл 5	9,30	19.12.2013	-	51	7,82	0,54	100,90	89	-0,20%	+0,10%	-0,45%	8 300	Ba1		BB+
Самарская обл 6	15,00	10.05.2013	-	10	7,68	1,15	109,07	424	-0,18%	-0,18%	+0,98%	2 425	Ba1		BB+
Самарская обл 7	7,49	30.11.2016	-	36	8,75	2,71	97,40	148	+0,05%	+0,78%	+0,42%	12 200	Ba1		
Санкт-Петербург 25038	7,76	19.11.2015	-	114	7,27	3,30	102,00	102	-	-	-0,02%	3 000	Baa1	BBB	
Свердловская обл 1	9,27	11.12.2016	-	42	8,88	2,39	101,35	160	-	+0,16%	+0,89%	3 000			
Тверская обл 5	15,00	26.12.2013	-	51	8,43	1,67	112,00	454	-	-	+4,46%	4 000			B+
Тверская обл 6	12,50	12.06.2014	-	44	7,68	1,42	107,30	407	+0,93%	+0,94%	+0,07%	3 000			B+
Тверская обл 7	8,50	15.12.2015	-	49	9,95	3,04	96,75	256	-	-	-0,26%	3 000			
Томск 3	10,63	23.06.2014	-	55	9,27	1,39	101,60	225	-0,12%	-0,28%	-0,47%	800			
Томская обл 34	7,00	17.12.2012	-	138	6,70	0,86	100,33	131	-	-	-	1 400			BB
Томская обл 37	12,00	27.11.2013	-	27	7,82	1,22	105,00	172	-	+0,47%	+0,14%	2 500			BB
Удмуртия 2	8,40	15.07.2012	-	166	7,50	0,44	100,45	58	-	-	-0,23%	1 500			BB+
Удмуртия 3	10,90	14.07.2013	-	166	8,46	1,38	103,50	528	-	-	-0,41%	1 000			BB+
Удмуртия 4	8,60	25.11.2015	-	115	8,38	2,66	100,90	319	-	-	-2,08%	2 000			BB+
Удмуртия 5	10,15	24.11.2016	-	121	9,39	3,08	102,85	209	+0,24%	+0,10%	-0,15%	2 000			BB+
Уфа 6	9,00	24.12.2013	-	147	8,71	1,77	100,80	264	-	-	-	750			BB-
Хакасия 1	8,20	25.08.2013	-	22	7,40	1,05	101,05	316	-	-	+0,03%	1 200			BB-
ХМАО 7	10,40	20.12.2012	-	142	6,69	0,86	103,23	8	-	-	+0,03%	2 000	Baa3		BBB-
ХМАО 8	10,80	19.12.2013	-	142	7,91	1,74	105,22	82	-	-0,05%	-0,08%	2 000	Baa3		BBB-
Чувашия 6	7,24	17.04.2012	-	77	7,43	0,17	100,00	1277	-	-0,10%	-0,10%	1 000	Ba2		
Чувашия 7	8,91	04.06.2013	-	35	7,94	1,09	101,30	144	+0,39%	-0,25%	+1,29%	1 000	Ba2		
Чувашия 8	7,75	15.06.2014	-	43	8,31	2,17	99,00	129	-	-	-	1 000	Ba2		
Якутия 1	7,95	11.04.2013	-	72	7,74	0,60	100,25	940	-0,25%	+0,15%	+0,34%	2 500		BB+	BB
Якутия 2	7,80	17.04.2014	-	79	8,06	1,80	99,95	116	-0,04%	+1,16%	-1,05%	2 500		BB+	BB
Якутия 3	7,95	20.05.2016	-	17	9,15	2,98	97,90		-4,70%	-4,49%	+0,92%	2 500		BB+	BB
Якутия 4	9,75	19.09.2013	-	51	7,99	0,94	101,85	460	+1,13%	+1,14%	+1,13%	2 000		BB+	BB
ЯрОбл 9	8,25	16.05.2013	-	16	7,54	0,98	100,72	396	-	-0,28%	-0,27%	3 000			BB
ЯрОбл 10	8,00	15.04.2014	-	77	8,73	1,82	98,60	162	-	-0,77%	-0,78%	3 000			BB

## Итоги торгов облигациями сектора машиностроения

Выпуск	Купон	Погашение	Оферта	Дн. до след. куп.	Доходность	Дюрация	Цена посл. сделки	Z-спрэд	Изм. цены	Изм. цены за 5 дн.	Изм. цены за месяц	Объем выпуска, млн руб.	Moody's	Fitch	S&P
Автоваз 4	0,10	20.05.2014	-	112	4,69	2,30	90,01	-	-	-	-	5 000		B-	
Иркут БО-1	9,25	10.09.2013	-	42	8,32	1,48	101,61	155	-	-	+0,90%	5 000	Ba2		
Камаз БО-1	9,00	16.12.2013	17.12.2012	139	9,31	0,86	99,90	513	-	-	-	2 000			
Камаз БО-2	8,60	04.02.2014	-	7	9,65	1,81	98,51	342	-	-	+1,03%	3 000			
ОАК1	8,00	17.03.2020	-	42	8,16	5,95	100,00	50	-	-	-	46 280			
ОМЗ 6	8,25	31.05.2013	-	122	8,41	1,27	100,00	374	-	-	-	1 600			
ПромтракторФинанс 3	11,25	24.07.2013	-	176	15,46	1,40	95,30		+0,52%	+4,44%	+5,56%	5 000			
Ремпутьмаш 1	8,50	20.10.2016	-	86	8,67	3,90	100,00	131	-	-	-	2 300			
Сатурн 3	8,00	06.06.2014	-	127	0,86	2,35	98,00	2524	-	-	-	3 500			
Соллерс 2	12,50	17.07.2013	-	169	11,47	1,37	101,75	478	-0,39%	-0,25%	+0,10%	3 000			
Соллерс БО-2	13,00	01.05.2013	02.05.2012	92	8,99	0,24	100,99	272	+0,29%	+0,02%	-0,28%	2 000			
Сухой 1	7,00	26.03.2017	20.09.2012	51	7,10	0,62	100,00	-	-	+5,26%	+5,00%	5 000		BB	
Сухой БО-1	8,25	20.12.2013	-	143	4,02	1,78	99,97	-	-	-	-	3 000		BB	
Сухой БО-2	7,50	22.04.2014	24.04.2012	84	17,08	0,21	98,03	928	-	-	-1,50%	3 000		BB	
Сухой БО-3	8,25	22.04.2014	23.04.2013	84	8,89	1,17	99,47	606	-	+0,17%	-0,52%	3 000		BB	
ТВЗ БО-1	6,50	12.06.2013	-	134	6,80	1,32	99,75	-	-	-	-	2 000			
ТензорФинанс БО-1	12,00	16.10.2012	-	77	3,61	0,68	100,00	-	-	-	-	300			
Трансмашхолдинг БО-1	6,50	23.01.2014	-	177	6,60	1,89	100,01	-	-	-	-	3 000			
УМПО 3	10,00	14.06.2012	-	135	10,18	0,34	100,00	565	-	-0,36%	-0,10%	3 000			
Уралвагонзавод 1	9,25	07.12.2017	13.12.2012	135	9,95	0,85	99,60	273	-0,40%	+0,35%	-0,50%	3 000			
Уралвагонзавод 2	8,95	20.02.2018	27.08.2013	28	10,85	1,45	97,70	384	+0,18%	+0,18%	-0,26%	3 000			

## Итоги торгов облигациями сектора строительства и девелопмента

Выпуск	Купон	Погашение	Оферта	Дн. до след. куп.	Доходность	Дюрация	Цена посл. сделки	Z-спрэд	Изм. цены за 5 дн.	Изм. цены за месяц	Объем выпуска, млн руб.	Moody's	Fitch	S&P
АИЖК 10	8,05	15.11.2018	-	15	8,66	3,60	98,80	175	-	+0,82%	6 000	Baa1		BBB
АИЖК 11	8,20	15.09.2020	-	44	8,58	4,28	99,50	281	-1,00%	-	10 000	Baa1		BBB
АИЖК 16	8,25	15.09.2021	-	44	8,81	5,39	98,50	100	-0,20%	-0,20%	10 000	Baa1		BBB
АИЖК 17	9,05	15.04.2022	-	75	9,00	5,93	101,98	141	-0,02%	-0,02%	8 000	Baa1		BBB
АИЖК 18	8,00	15.07.2023	15.04.2016	75	8,85	3,56	97,99	259	-	-	7 000	Baa1		BBB
АИЖК 19	7,70	15.11.2024	15.05.2015	15	8,67	2,88	98,00	147	-	-0,26%	6 000	Baa1		BBB
АИЖК 20	8,60	15.12.2027	-	44	8,91	8,65	99,80	-	-	-	5 000	Baa1		BBB
АИЖК 4	8,70	01.02.2012	-	1	122,73	0,00	99,80	8262	-	-0,90%	900	Baa1		BBB
АИЖК 5	7,35	15.10.2012	-	75	6,94	0,69	100,40	77	+0,50%	+0,40%	2 200	Baa1		BBB
АИЖК 6	7,40	15.07.2014	-	75	7,99	1,82	99,35	350	-	-	2 500	Baa1		BBB
АИЖК 7	7,68	15.07.2016	-	75	8,48	2,56	98,67	141	-	-	4 000	Baa1		BBB
АИЖК 8	7,63	15.06.2018	-	44	7,90	2,31	99,90	150	-1,57%	-2,08%	5 000	Baa1		BBB
АИЖК 9	7,49	15.02.2017	-	15	7,72	2,54	99,95	101	-1,03%	-1,02%	5 000	Baa1		BBB
Артур 2	14,00	22.03.2012	-	51	14,63	0,12	100,00	737	-	-	500			
Главная дорога 3	11,30	30.10.2028	-	293	15,14	0,80	97,01	-	+0,01%	+0,01%	8 000			
Группа ЛСР 2	9,80	01.08.2013	31.01.2013	2	11,75	0,93	98,50	451	+0,41%	-0,22%	5 000	B2	B	
Группа ЛСР БО-1	10,50	25.06.2013	26.06.2012	147	9,91	0,38	100,30	273	+0,15%	-0,44%	1 500	B2	B	
Группа ЛСР БО-2	10,00	10.09.2013	-	42	10,18	1,47	100,07	373	+2,11%	+0,12%	2 000	B2	B	
Группа ЛСР БО-3	9,50	20.03.2014	-	51	12,74	1,91	94,75	567	+0,23%	+0,58%	2 000	B2	B	
Группа ЛСР БО-5	8,47	24.07.2014	-	177	12,43	2,27	92,48	618	+1,63%	+4,84%	2 000	B2	B	
Желдорипотека 2	12,00	19.04.2012	-	79	12,15	0,19	100,00	846	-	-1,92%	2 500			
Желдорипотека 3	13,00	19.09.2012	-	50	13,35	0,61	100,00	624	-	-	2 000			
ЗСД 1	8,75	13.05.2031	31.05.2016	126	9,05	3,65	99,60	168	+0,91%	+0,77%	5 000	Baa3		
ЗСД 2	8,75	13.05.2031	31.05.2016	126	9,05	3,65	99,60	168	+0,91%	+1,51%	5 000	Baa3		
ЛенСпецСМУ 1	16,00	07.12.2012	-	41	9,91	0,58	103,72	194	+0,12%	-0,27%	2 000			B
ЛенСпецСМУ БО-2	14,50	23.05.2013	-	23	11,25	0,82	103,02	452	+0,96%	-0,95%	2 000			B
М-Индустрия 2	0,00	10.07.2013	-	162	119,92	1,44	32,12		-8,55%	-10,70%	1 500			
Российские автомобильные дороги 1	9,75	29.11.2016	-	308	9,73	4,03	100,00	230	-	-	3 000			
СЭК 3	11,15	26.09.2031	09.10.2020	80	10,81	0,22	100,00		-	-	5 000			
СЭК 4	11,15	26.09.2031	09.10.2020	80					-	-	5 000			
Система Галс 1	8,50	08.04.2014	-	70	14,43	1,98	90,00	691	-	-	3 000			
Система Галс 2	8,50	15.04.2014	-	77	14,38	2,00	90,00	686	-	-	2 000			
Стайфонд Недвижимость 1	0,00	18.12.2013	-	141	0,00	1,88	100,00	-	-	-	599			
Стройтрансгаз 2	8,49	13.07.2012	-	164	12,20	0,42	98,56	467	-0,43%	-0,29%	5 000			
Стройтрансгаз 3	8,50	11.04.2013	-	72	11,05	1,13	97,50	644	+0,53%	+1,54%	5 000			
СУ-155 Капитал 3	12,70	15.02.2012	-	15	25,92	0,03	99,52	1788	+0,14%	+0,13%	3 000			
Сетл Груп 1	11,70	15.05.2012	-	105	11,51	0,27	100,10	464	+0,29%	-0,28%	1 000			
Элис 1	12,00	05.04.2012	-	65	12,12	0,16	100,00	501	+5,26%	+10,00%	500			
Элис 2	14,00	20.09.2012	-	51	14,41	0,61	100,00	820	-	-	500			

# ИНВЕСТИЦИОННАЯ КОМПАНИЯ «ИК РУСС-ИНВЕСТ»

Ежедневный обзор долговых рынков

## Итоги торгов облигациями финансового сектора

Выпуск	Купон	Погашение	Оферта	Дн. до след. куп.	Доходность	Дюрация	Цена посл. сделки	Z-спрад	Изм. цены	Изм. цены за 5 дн.	Изм. цены за месяц	Объем выпуска, млн руб.	Moody's	Fitch	S&P
Абсолют Банк 5	8,00	27.07.2016	30.07.2014	1	11,36	2,21	93,49	397	-	-	+1,06%	1 800		BB+ *	
АкБарс 4	8,25	15.10.2013	17.04.2012	77	8,27	0,20	100,01	7	-	-	-0,14%	5 000	B1	BB	
Альфа Банк 1	8,25	02.02.2016	04.02.2014	7	9,15	1,82	98,73	194	-	-	+0,72%	5 000	Ba1	BB+	BB
Балтинвестбанк 2	9,00	10.09.2015	15.03.2012	44	4,19	0,12	100,57	-	-	-	-	1 500	B3		
Банк Авангард 3	8,00	10.05.2013	11.05.2012	101	8,09	0,26	100,00	106	-	-	+0,15%	1 500	B2		
Банк Зенит 5	7,50	04.06.2013	07.06.2012	126	8,36	0,35	99,75	94	-0,04%	+0,05%	+0,11%	5 000	Ba3	B+	
Банк Зенит 6	8,00	01.07.2014	03.07.2012	154	8,26	2,34	99,95	-	-	-	+0,35%	3 000	Ba3	B+	
Банк Зенит БО-1	7,10	07.04.2013	07.04.2012	67	7,72	0,18	99,90	92	+0,01%	+0,05%	+0,07%	5 000	Ba3	B+	
Банк Зенит БО-2	7,75	22.09.2013	22.09.2012	51	8,67	0,63	99,53	154	-0,01%	-0,27%	+0,13%	5 000	Ba3	B+	
Банк Зенит БО-3	8,75	15.11.2014	15.11.2012	105	8,77	0,77	100,10	137	-	-	+0,20%	3 000	Ba3	B+	
Банк Зенит БО-6	7,25	26.05.2014	26.11.2012	116	8,44	0,80	99,19	150	+0,34%	+0,29%	+0,43%	5 000	Ba3	B+	
Банк Держава 1	10,25	13.08.2014	15.08.2012	15	10,49	0,52	100,00	312	-	-	+0,16%	300			
Банк Кедр БО-1	9,25	28.06.2014	28.12.2012	149	11,31	0,89	98,50	709	+0,20%	+0,25%	-4,57%	1 500	B2		
Банк Москвы 2	7,55	01.02.2013	-	3	8,35	0,95	99,40	127	-	+0,39%	+0,71%	10 000	Ba2		
Банк СПБ БО-1	8,25	09.04.2013	-	70	9,99	0,67	99,00	159	-	-	-	5 000	Ba3		
Банк СПБ БО-2	7,50	23.09.2013	26.03.2012	55	7,89	0,14	99,95	77	-	-0,05%	+0,05%	5 000	Ba3		
Банк СПБ БО-4	8,50	12.12.2013	13.12.2012	135	9,04	0,85	99,70	210	-	-	-0,20%	3 000	Ba3		
Бинбанк 2	8,85	29.04.2013	-	88	13,47	0,24	99,00	820	-	-	-1,02%	1 000	B2		B-
Бинбанк БО-1	9,85	20.12.2014	20.12.2012	141	10,07	0,86	100,00	-	-	-	-	3 000	B2		
БНП Парижа	7,70	29.03.2014	-	56	8,11	1,98	99,50	91	-	+1,53%	+3,02%	2 000			
Внешпромбанк 1	0,00	14.11.2012	-	106	0,00	0,79	100,00	-	-	+0,50%	+1,65%	1 500	B2		B
Внешпромбанк БО-1	11,75	30.11.2013	-	120	11,91	0,80	100,10	494	-	-	+0,10%	3 000	B2		B
Восточный Экспресс Банк БО-1	7,50	07.03.2013	-	37	8,59	1,05	99,05	57	-	-	+0,45%	1 000	B1		
Восточный Экспресс Банк БО-2	10,50	25.09.2014	27.09.2012	58	10,90	0,63	99,90	328	+0,06%	+0,05%	-1,30%	2 000	B1		
Восточный Экспресс Банк БО-5	9,00	17.10.2013	19.04.2012	79	8,35	0,20	100,15	495	-	+0,05%	+0,22%	2 000	B1		
ВТБ 24 2	4,50	05.02.2013	07.02.2012	7	-	0,99	101,00	-	-	-	-	10 000	Baa1		
ВТБ 24 3	5,60	29.05.2013	-	120	1,99	1,30	99,25	-	-	-	-	6 000	Baa1		
ВТБ 24 4	6,90	20.02.2014	23.08.2012	23	7,64	0,55	99,67	-	+0,15%	+0,02%	+0,02%	8 000	Baa1		NR
ВТБ 24 5	8,65	10.12.2014	-	43	9,10	2,54	99,60	145	-	-	-0,60%	15 000	Baa1		
ВТБ 5	7,40	17.10.2013	-	79	7,28	1,62	100,50	47	-0,22%	-0,22%	+1,30%	15 000		BBB	BBB
ВТБ 6	7,20	06.07.2016	11.07.2012	71	7,85	0,44	99,81	44	-0,08%	+0,01%	-0,13%	15 000		BBB	BBB
ВТБ БО-1	7,60	15.03.2013	-	45	8,12	1,08	99,70	-	-	-0,30%	-0,55%	5 000		BBB	BBB
ВТБ БО-2	7,60	15.03.2013	-	45	8,12	1,08	99,70	-	-	-0,10%	-0,31%	5 000		BBB	BBB
ВТБ БО-5	7,60	15.03.2013	-	45	7,87	1,08	99,95	-	+0,12%	-0,05%	-0,07%	10 000		BBB	BBB
ВТБ БО-6	8,50	19.12.2014	21.12.2012	52	8,00	0,86	100,62	82	-	+0,02%	-	10 000		BBB	
ВТБ Лизинг 1	7,10	06.11.2014	10.05.2012	9	7,87	0,27	99,85	10	-	-0,07%	-0,15%	8 000			BBB
ВТБ Лизинг 2	6,45	07.07.2015	08.01.2013	70	8,19	0,90	98,75	80	-	-	-0,13%	10 000			BBB
ВТБ Лизинг 3	6,90	07.06.2016	10.09.2013	42	7,08	1,35	100,00	-	-	-	-	5 000			BBB
ВТБ Лизинг 4	6,65	07.06.2016	12.03.2013	42	7,95	1,01	98,97	-	-	+0,51%	+0,51%	5 000			BBB
ВТБ Лизинг 7	8,15	30.11.2016	04.06.2014	36	8,40	2,13	100,00	105	-	-	-	5 000			BBB
ВТБ Лизинг 8	7,05	01.08.2017	07.02.2012	7	5,02	0,02	100,04	-	-	+0,12%	-0,05%	5 000			BBB
ВТБ Лизинг 9	7,00	02.08.2017	05.02.2014	8	8,15	1,57	98,66	131	-	-	-	5 000			BBB
ВЭБ 6	7,90	13.10.2020	17.10.2017	84	9,10	4,58	95,55	166	-	+0,24%	+1,18%	10 000	Baa1	BBB	
ВЭБ 8	6,90	13.10.2020	22.10.2013	84	7,99	1,63	98,50	95	+0,05%	+0,72%	-1,02%	15 000	Baa1	BBB	
ВЭБ 9	7,90	18.03.2021	24.03.2016	58	9,18	3,51	96,30	185	-	+0,26%	+0,31%	15 000	Baa1	BBB	
ВЭБ 10	8,50	21.09.2021	27.09.2016	63	8,68	3,81	99,99	-	-	-0,01%	-0,01%	15 000	Baa1	BBB	
ВЭБ Лизинг 3	7,50	02.04.2021	11.04.2014	73	8,69	2,01	98,00	582	-	-1,75%	-1,59%	5 000			BBB
ВЭБ Лизинг 4	8,60	02.04.2021	08.04.2016	73	9,41	3,50	97,95	240	-	+0,98%	+0,66%	5 000			BBB
ВЭБ Лизинг 5	8,60	02.04.2021	08.04.2016	73	9,44	3,50	97,85	241	-	+0,77%	+2,68%	5 000			BBB
ВЭБ Лизинг 8	8,80	19.10.2021	28.10.2014	91	9,03	2,44	99,90	188	-0,10%	-0,13%	+0,40%	5 000			BBB
ВЭБ Лизинг 9	8,80	20.10.2021	29.10.2014	92	8,98	2,45	100,00	0	-0,03%	-0,01%	+0,55%	5 000			BBB
Газпромбанк 4	6,85	15.11.2012	-	107	7,00	0,78	99,96	-	-	-	-	20 000	Baa3		BB+
Газпромбанк 5	6,85	22.11.2012	-	114	7,00	0,79	99,96	-	-	-	-	20 000	Baa3		BB+
Газпромбанк БО-1	7,75	08.12.2013	-	129	8,38	1,74	99,20	109	-	-0,04%	+0,40%	10 000	Baa3		BB+
Газпромбанк БО-2	6,75	18.07.2014	18.07.2013	169	8,38	1,41	98,02	134	-	-0,07%	+0,04%	10 000	Baa3		BB+
Газпромбанк БО-4	8,50	20.12.2014	20.12.2012	141	7,80	0,87	100,70	44	-	+0,16%	+0,26%	10 000	Baa3		BB+
Газпромкапитал 3	7,50	06.11.2014	15.11.2012	100	7,15	0,77	100,21	-	-0,07%	-0,07%	+0,12%	15 000			
Глобэкс БО-1	8,30	16.02.2013	-	16	9,19	0,99	99,32	302	-	+0,05%	+0,32%	5 000			BB
Глобэкс БО-2	9,90	22.07.2013	-	173	9,70	1,40	100,57	286	+0,17%	+0,54%	+0,56%	5 000			BB
Глобэкс БО-3	8,10	08.12.2013	08.06.2012	129	8,36	0,35	99,95	37	-	-	+0,35%	3 000			BB
Глобэкс БО-4	6,95	01.08.2014	01.08.2012	1	8,69	0,48	99,25	131	-	-	+0,25%	3 000			BB
Глобэкс БО-5	8,10	08.12.2013	08.06.2012	129	8,36	0,35	99,95	37	-	-	+0,35%	2 000			BB
Глобэкс БО-6	6,95	01.08.2014	01.08.2012	1	8,69	0,48	99,25	131	-	-	+0,25%	2 000			BB
Дельта Кредит 6	7,20	15.06.2016	18.06.2014	141	9,36	2,21	95,90	203	+0,26%	-0,41%	-	5 000	Baa2		
Дельта Кредит 8	8,33	02.11.2016	05.11.2014	99	-	-	-	-	-	-	-	5 000	Baa2		
Запсибкомбанк БО-1	9,75	20.06.2014	21.12.2012	143	9,96	0,87	100,00	98	-	-	+0,50%	2 000			

## Итоги торгов облигациями финансового сектора (продолжение)

Инвесторг 4	9,00	08.10.2012	-	68	0,00	0,69	100,00	212	-	-	+0,05%	1500		
Инвесторг БО-1	9,60	25.11.2013	25.05.2012	115	9,85	0,32	99,97	1369	-	-0,21%	-0,03%	2000		
Крайинвестбанк БО-1	9,25	19.04.2014	19.10.2012	79	10,62	0,69	99,23	979	+0,69%	+0,74%	+2,75%	1500	B+	B+
Кредит Европа Банк 6	8,30	18.02.2014	21.08.2012	21	8,36	0,54	100,05	245	-	-	+0,45%	4000		
Кредит Европа Банк БО-1	8,10	27.04.2014	-	87	9,95	2,04	96,80	523	-	-0,08%	-1,26%	5000		
Локо Банк 5	8,10	23.07.2015	26.07.2012	177	8,46	0,46	99,91	308	-	-0,04%	+0,07%	2500		
Локо Банк БО-1	8,50	06.02.2014	09.02.2012	9	10,63	0,01	99,95	10268	-0,05%	-0,06%	-0,08%	2500		
Медведь Финанс БО-1	12,50	16.08.2013	17.08.2012	17	9,58	0,52	101,70	215	-	-0,15%	-0,20%	1000		
МБРР 2	7,00	28.03.2013	-	58	8,64	1,11	98,50	143	-0,15%	-0,15%	-	3000		
МБРР 3	8,25	23.04.2013	-	84	8,46	1,18	100,05	137	-	-	-	3000		
МБРР 4	6,00	27.02.2014	01.03.2012	30	9,21	0,08	99,75	-	-	-	+0,07%	5000		
МБРР 5	9,50	12.06.2014	field Not Appl	135	3,54	2,20	100,15	-	-	+0,06%	+0,04%	5000		
МДМ 7	11,75	19.07.2012	-	170	7,88	0,45	101,80	73	+0,15%	-	-0,20%	5000	Ba2	BB
МДМ 8	9,00	09.04.2015	09.07.2013	72	9,21	1,34	99,98	225	-	-0,03%	+0,41%	6203	Ba2	BB
МДМ БО-1	12,75	29.11.2012	-	121	8,63	0,80	103,35	312	+0,24%	-0,16%	+0,29%	5000	Ba2	BB
МДМ БО-2	8,15	21.03.2014	-	52	8,31	1,95	100,00	-	-	-	-	5000	Ba2	BB
МДМ БО-4	9,50	16.12.2014	16.12.2012	137	8,51	0,85	100,95	186	+0,03%	+0,20%	+0,84%	5000	Ba2	BB
Меткомбанк 1	9,40	26.11.2013	-	119	9,61	1,69	99,99	363	-	-	-	900	B3	
МКБ 5	7,40	25.04.2012	-	85	8,37	0,22	99,80	57	-0,05%	-	-0,20%	2000	B1	B+
МКБ 6	9,40	07.08.2012	-	7	7,32	0,50	101,10	1	-	+0,90%	+1,88%	2000	B1	B+
МКБ 7	9,76	14.07.2015	17.07.2012	168	9,20	0,43	100,33	484	-	-0,01%	+0,21%	2000	B1	B+
МКБ 8	9,00	08.04.2015	-	71	2,18	2,94	99,50	-	-	-1,01%	-0,45%	3000	B1	B+
МКБ БО-1	8,50	22.02.2014	22.02.2013	22	11,57	1,00	97,30	309	-	-0,71%	-0,72%	3000	B1	B+
МКБ БО-4	8,00	15.04.2014	15.10.2012	75	9,69	0,69	99,00	248	+0,08%	+0,94%	+1,08%	5000	B1	B+
МКБ БО-5	9,20	23.06.2014	-	144	11,99	2,18	94,99	508	+0,52%	+0,53%	+4,20%	5000	B1	B+
Мой Банк 3	10,00	07.08.2012	-	7	20,49	0,49	95,50	907	-	-	-4,66%	1500	Caа1	
Мой Банк 5	10,00	16.04.2015	19.04.2012	79	3,89	0,16	101,30	3508	-	-	-	1603	Caа1	
Новикомбанк 1	9,00	25.11.2013	25.05.2012	115	8,27	0,32	100,25	1558	+0,10%	+0,35%	+0,35%	2000	B2	
Новикомбанк БО-1	8,50	07.07.2014	07.07.2013	158	9,99	1,37	98,35	116	+0,10%	-1,60%	-1,63%	3000	B2	
Номос 11	7,40	02.07.2014	04.07.2012	155	8,66	0,41	99,55	28	-	-0,10%	+0,03%	5000		BB
Номос 12	8,50	28.08.2017	25.08.2013	23	8,67	1,45	100,00	302	-	-	+1,00%	5000		BB
Номос 9	6,25	14.06.2013	15.06.2012	136	7,95	0,36	99,43	-	-	-0,02%	+0,16%	5000		BB
Номос БО-1	7,00	24.02.2014	24.02.2012	24	7,33	0,07	99,98	51	-0,02%	-	+0,06%	5000		BB
Номос БО-2	8,00	18.10.2014	18.04.2013	77	8,10	1,16	100,05	100	+0,01%	+0,03%	+0,05%	5000		BB
ОТП 2	8,25	25.03.2014	-	56	11,14	1,95	95,12	410	-	+0,13%	-2,16%	2500	Ba1	
ОТП БО-1	7,95	29.07.2014	-	182	11,93	2,30	92,31	450	-	-0,31%	-1,72%	5000	Ba1	
ОТП БО-3	10,50	30.10.2014	01.11.2012	93	9,00	0,73	101,18	256	-	+0,03%	+0,18%	4000	Ba1	
Первобанк БО-1	8,10	24.04.2013	25.04.2012	85	8,17	0,22	100,00	-	-	-	+0,01%	1500		
Первобанк БО-2	8,50	10.04.2014	11.10.2012	72	10,23	0,68	99,00	176	-	-	+0,10%	1500		
Петрокоммерц 5	12,75	21.12.2014	19.12.2012	140	8,93	0,85	103,32	1620	-	-	-1,16%	5000		B+
Петрокоммерц 6	7,75	22.08.2012	-	21	8,18	0,54	99,85	58	+0,05%	-0,15%	-0,07%	3000		B+
Петрокоммерц 7	7,00	22.08.2012	-	21	7,88	0,54	99,60	86	-	+0,13%	+0,80%	3000		B+
Промсвязьбанк 5	7,75	17.05.2012	-	107	7,94	0,26	99,97	958	-0,05%	-0,13%	+0,09%	4500		NR
Промсвязьбанк 6	8,25	17.06.2013	-	139	8,98	1,32	99,30	223	+0,50%	-0,15%	+0,20%	5000		
Промсвязьбанк БО-3	8,60	04.02.2014	-	7	9,37	1,82	98,99	215	-	-0,01%	+1,51%	5000		
Райффайзенбанк 4	8,75	03.12.2013	-	126	8,68	1,72	100,40	112	-	+0,40%	+0,48%	10000	Baa3	BBB+
Райффайзенбанк БО-7	7,50	27.11.2013	-	120	7,79	1,72	99,75	5	-	-	+0,75%	5000	Baa3	BBB+
РенКапитал 2	10,50	04.04.2012	-	64	9,02	0,18	100,26	201	-0,05%	+0,11%	-0,14%	3000		B
РенКапитал 3	9,25	06.06.2012	-	127	9,40	0,35	100,00	228	-0,04%	+0,11%	+0,41%	4000		B
РенКапитал БО-3	9,90	05.08.2014	05.08.2013	5	13,64	1,37	95,60	633	+0,30%	+1,51%	+5,24%	3000		B
Росбанк 3	6,90	06.11.2013	-	96	9,35	1,66	96,39	357	+0,11%	+0,41%	-1,66%	5000	Baa2	BBB+
Росбанк 5	7,40	07.11.2014	-	96	9,96	2,50	94,46	259	-	-	+0,29%	5000	Baa2	BBB+
Росбанк БО-1	7,40	25.06.2013	25.06.2012	146	7,77	0,38	99,90	-	-	-0,02%	-	5000	Baa2	BBB+
Росбанк БО-2	8,00	08.07.2013	-	159	8,53	1,38	99,52	140	-	+0,02%	-0,93%	5000	Baa2	BBB+
Росбанк БО-3	8,95	16.11.2014	16.05.2013	106	8,87	1,23	100,30	157	+0,06%	+0,20%	+0,55%	10000	Baa2	BBB+
Росдорбанк 1	0,00	09.12.2013	-	129	-	0,85	100,45	-	-	-	+0,45%	1050	B3	
РСХБ 10	9,00	29.01.2020	06.02.2013	8	8,17	0,96	100,95	109	-	-	+0,50%	5000	Baa1	BBB
РСХБ 11	9,00	30.01.2020	07.02.2013	9	8,12	0,96	101,00	120	+0,10%	+0,05%	+0,38%	5000	Baa1	BBB
РСХБ 12	7,70	01.07.2021	08.07.2015	163	9,34	3,06	95,85	280	-	-	-0,16%	5000	Baa1	BBB
РСХБ 13	7,70	02.07.2021	10.07.2015	164	9,28	3,06	96,00	243	+0,10%	+0,10%	-	5000	Baa1	BBB
РСХБ 14	7,70	29.06.2021	07.07.2015	161	9,28	3,05	96,00	279	-0,05%	-0,21%	-0,26%	10000	Baa1	BBB
РСХБ 15	8,75	26.10.2021	05.11.2013	98	8,80	1,64	100,20	175	-0,20%	-0,05%	+0,20%	10000	Baa1	BBB
РСХБ 3	9,25	09.02.2017	13.02.2014	16	8,80	1,83	101,15	177	+0,05%	-0,49%	+0,20%	10000	Baa1	BBB

# ИНВЕСТИЦИОННАЯ КОМПАНИЯ «ИК РУСС-ИНВЕСТ»

Ежедневный обзор долговых рынков

## Итоги торгов облигациями финансового сектора (продолжение)

РСХБ 4	7,50	27.09.2017	02.10.2013	64	4,99	1,56	104,07	745	-	-	+3,91%	10 000	Baa1	BBB	
РСХБ 5	8,75	27.11.2018	-	126	8,77	1,72	100,25	147	-0,10%	+0,05%	+0,35%	10 000	Baa1	BBB	
РСХБ 6	7,80	09.02.2018	15.08.2014	17	8,82	2,27	98,12	48	-	+1,15%	-1,89%	5 000	Baa1	BBB	
РСХБ 7	6,85	05.06.2018	14.06.2013	133	8,51	1,32	98,05	138	-	+0,05%	+0,31%	5 000	Baa1	BBB	
РСХБ 8	10,10	14.11.2019	22.11.2012	114	7,62	0,79	102,00	40	-	-	-0,43%	5 000	Baa1	BBB	
РСХБ 9	10,10	14.11.2019	22.11.2012	114	7,89	0,79	101,80	174	-	-0,20%	-0,83%	5 000	Baa1	BBB	
РСХБ БО-1	7,20	28.08.2013	29.08.2012	29	7,61	0,56	99,84	55	-	+0,01%	-0,03%	5 000	Baa1	BBB	
РСХБ БО-5	7,20	28.08.2013	29.08.2012	29	7,87	0,56	99,70	59	-	-0,13%	-0,03%	10 000	Baa1	BBB	
РСХБ БО-6	6,60	29.10.2013	01.05.2012	91	7,71	0,24	99,75	72	-0,05%	-0,06%	-	10 000	Baa1	BBB	
Русский Международный Банк 3	10,50	23.09.2013	22.09.2012	52	0,23	1,65	99,85	-	-	-	-	1 100	B3		
Русский Стандарт 8	7,75	13.04.2012	-	73	9,56	0,19	99,67	173	-0,32%	-0,29%	+0,01%	5 000	Ba3		
Русский Стандарт БО-1	11,00	07.11.2014	09.11.2012	101	9,34	0,75	101,34	206	-	-0,14%	+0,45%	5 000	Ba3		
Русфинанс Банк 10	7,90	10.11.2015	12.11.2013	105	8,11	1,67	99,90	90	-	-	+3,03%	2 000	Baa3		
Русфинанс Банк 11	7,90	11.11.2015	13.11.2013	106	8,11	1,68	99,90	96	-	-	-0,94%	2 000	Baa3		
Русфинанс Банк 8	7,70	14.09.2015	17.09.2012	48	8,17	0,61	99,80	56	-	-	+0,85%	2 000	Baa3		
Русфинанс Банк 9	7,70	15.09.2015	18.09.2012	49	8,17	0,61	99,80	56	-	-	-0,02%	2 000	Baa3		
Русфинанс Банк БО-1	7,15	04.07.2014	04.07.2013	155	8,85	1,37	98,00	171	-	-0,48%	-1,53%	4 000	Baa3		
Русь Банк 3	9,50	31.08.2014	28.02.2012	28	7,76	0,08	100,13	3129	-	+0,03%	+0,07%	2 000			
Русь Банк 4	8,75	03.07.2015	-	151	4,29	3,10	98,50	-	-	-	-	3 000			
СБ Банк 3	10,00	03.09.2012	-	34	10,22	0,57	100,00	327	-	-1,00%	-17,00%	1 500			
СБ Банк 4	10,00	08.10.2013	10.04.2012	70	10,26	0,17	99,97	734	-	+0,37%	+0,97%	1 500			
СБ Банк БО-1	9,75	27.02.2014	01.03.2012	30	12,39	0,07	99,80	1467	-	+0,27%	+0,60%	2 000			
СКБ Банк 4	10,75	05.06.2013	-	127	10,16	1,27	101,00	313	-	-	+0,99%	2 000	B1		
СКБ Банк БО-3	9,15	26.11.2013	29.05.2012	119	8,95	0,31	100,10	199	-0,02%	-0,08%	-2,33%	3 000	B1		
СКБ Банк БО-5	8,25	10.04.2014	11.10.2012	72	9,49	0,68	99,30	269	-	-0,20%	-0,65%	2 000	B1		
СКБ Банк БО-6	8,50	08.07.2014	09.07.2013	161	10,43	1,38	97,80	362	-0,20%	-0,51%	-0,51%	2 000	B1		
Стройкредит БО-1	9,90	28.07.2014	28.07.2012	179	10,21	0,45	99,97	1001	+0,62%	+0,62%	-1,03%	1 000	Saa1		
Стройкредит БО-2	9,90	28.07.2014	28.07.2012	179	9,80	0,45	100,15	932	-	-	-0,08%	1 000	Saa1		
Татфондбанк 5	8,50	21.03.2012	-	50	9,70	0,12	99,85	936	-	+0,17%	-0,15%	2 000	B2		
Татфондбанк 6	8,75	26.02.2013	28.02.2012	28	8,09	0,06	100,05	1593	-	-	+0,16%	2 000	B2		
Татфондбанк 7	10,00	14.12.2012	-	136	9,96	0,85	100,20	323	-	+0,20%	-	1 000	B2		
Татфондбанк БО-1	9,50	26.12.2013	28.06.2012	149	11,03	0,38	99,50	619	-0,37%	-0,15%	+0,45%	2 000	B2		
Татфондбанк БО-2	8,75	17.04.2014	18.10.2012	79	11,48	0,69	98,35	500	-0,53%	-0,20%	-0,01%	2 000	B2		
Татфондбанк БО-3	12,25	27.11.2014	29.11.2012	-	-	-	100,51	-	+0,03%	-	+0,77%	2 000	B2		
ТКБ 2	6,90	12.06.2012	-	133	7,78	0,35	99,73	17	-	-	+0,07%	3 000		BBB-	
ТКБ 5	7,90	12.08.2013	-	10	8,72	1,42	99,10	111	-	-1,15%	-0,48%	3 000		BBB-	
ТКБ 6	8,25	17.04.2014	-	79	8,57	2,02	99,70	164	-	+0,71%	+0,98%	4 000		BBB-	
ТКБ БО-1	7,80	17.11.2013	-	107	8,58	1,69	99,00	163	-	+0,79%	-0,48%	5 000			
ТКС Банк 2	20,00	28.07.2013	-	178	13,32	1,36	109,34	597	-0,02%	+0,62%	+0,39%	1 400	B2	B	
ТКС Банк БО-1	14,22	20.09.2013	-	52	14,65	1,45	100,05	646	-0,17%	-0,93%	+2,79%	1 600	B2	B	
ТКС Банк БО-2	16,50	26.11.2013	-	119	15,39	1,61	102,50	797	-	+0,15%	+1,07%	1 500	B2	B	
ТКС Банк БО-3	14,00	18.02.2014	21.08.2012	21	14,07	0,52	100,18	629	-0,05%	+0,53%	+1,18%	1 500	B2	B	
Транскапиталбанк 2	8,15	15.03.2016	18.09.2012	49	8,89	0,61	99,65	436	-	-	-0,35%	1 800			
УралсибЛизинг 3	16,50	23.02.2012	-	23	2,07	0,06	100,90	-	-	-	-1,06%	1 500			
УралсибЛизинг БО-1	9,50	28.02.2014	-	31	10,27	1,03	99,60	310	+0,15%	-0,40%	-0,30%	2 000			
УралсибЛизинг БО-2	11,50	12.01.2015	-	76	12,00	2,54	100,00	385	-	-	-	2 000			
УралсибЛизинг БО-3	9,50	29.10.2013	-	91	9,96	0,96	99,90	296	-	-	+0,05%	3 000			
УралсибЛизинг БО-4	8,50	03.07.2014	-	65	10,92	1,24	97,64	305	-	-1,02%	-2,11%	3 000			
ФК Открытие 1	9,00	14.10.2014	-	77	9,57	2,40	99,15	224	-0,88%	-0,87%	-0,73%	5 000			
ФК Открытие 2	10,75	22.12.2016	26.12.2013	149	-	-	-	-	-	-	-	5 000			
Ханты-Мансийский Банк 2	6,25	12.06.2013	-	134	2,54	1,33	98,90	-	-	-	-	3 000	Ba3		
ХКФ 5	8,50	17.04.2013	-	78	8,77	1,16	100,00	83	-	-	-	4 000	BB-	NR	
ХКФ 6	7,75	10.06.2014	11.12.2012	42	8,74	0,83	99,40	154	-	+0,15%	+0,40%	5 000	BB-	NR	
ХКФ 7	9,00	23.04.2015	26.04.2012	86	7,92	0,22	100,30	121	-	+0,09%	-0,10%	5 000	BB-	NR	
ХКФ БО-1	9,88	22.04.2014	24.04.2012	84	8,32	0,23	100,35	-	-0,05%	+0,10%	+0,30%	3 000	BB-		
ХКФ БО-3	7,90	22.04.2014	22.10.2013	84	9,49	1,63	98,00	202	-0,10%	+0,82%	+0,20%	4 000	BB-		
Центринвестгруп 2	9,25	24.06.2014	26.06.2012	147	8,48	0,38	100,35	86	-	-	-0,35%	3 000	Ba3		
Центринвестгруп БО-1	8,40	17.06.2014	18.12.2012	140	9,31	0,86	99,40	77	-	-	+0,45%	1 500	Ba3		
Центринвестгруп БО-5	8,40	17.06.2014	18.12.2012	140	9,12	0,86	99,55	203	+0,15%	+0,15%	-0,45%	1 000	Ba3		
Элемент Лизинг 2	14,00	04.09.2014	-	37	14,72	0,58	100,00	673	+0,01%	-0,60%	-	700			B-
Юникредит Банк 1-ИП	8,20	07.09.2016	-	43	9,07	3,80	97,49	164	-	+0,92%	+0,91%	5 000	BBB+ *	BBB	
Юникредит Банк БО-1	9,00	10.12.2014	11.12.2013	134	9,19	1,74	100,00	199	-	-	-	5 000	BBB+ *		
Юникредит Банк 4	7,00	10.11.2015	13.11.2012	105	6,42	0,77	100,50	63	-	+2,03%	+1,39%	10 000	BBB+ *		
Юникредит Банк 5	7,50	01.09.2015	03.09.2013	35	9,36	1,49	97,60	32	-	-	-1,45%	5 000	BBB+ *		

# ИНВЕСТИЦИОННАЯ КОМПАНИЯ «ИК РУСС-ИНВЕСТ»

Ежедневный обзор долговых рынков

## Итоги торгов еврооблигациями нефтегазового сектора

Выпуск	Купон	Погашение	Оферта	Дн. до след. куп.	Доходность	Дюрация	Цена посл. сделки	Z-спрэд	Изм. цены	Изм. цены за 5 дн.	Изм. цены за месяц	Объем выпуска, млн у.е	Валюта (у.е.)	Moody's	Fitch	S&P
Газпром 12 (EUR)	4,56	09.12.2012	-	310	2,14	0,85	102,00	80	-0,01	+0,07	+0,16	1000	EUR	Baa1		BBB
Газпром 12 (JPY)	2,89	15.11.2012	-	102	2,25	0,78	100,49	-	+0,21	+0,06	-0,00	30 000	JPY	Baa1		BBB
Газпром 13-2	9,63	01.03.2013	-	27	2,97	1,01	107,00	249	-	-0,23	-0,23	1750	USD			BBB
Газпром 13-3	5,63	22.07.2013	-	170	3,69	1,43	102,74	319	+0,02	+0,15	+0,72	647	USD	Baa1		BBB
Газпром 13-4	6,58	31.10.2013	-	271	3,65	1,68	104,83	241	-0,03	+0,18	+0,40	800	GBP	Baa1		BBB
Газпром 13-5	7,34	11.04.2013	-	68	2,71	1,14	105,38	222	-0,15	+0,03	+0,74	400	USD	Baa1		BBB
Газпром 13-6	7,51	31.07.2013	-	179	2,72	1,44	106,95	222	-0,16	+0,03	+0,86	500	USD	Baa1		BBB
Газпром 14	5,03	25.02.2014	-	22	2,87	1,92	104,27	168	-0,03	+0,65	+1,72	780	EUR	Baa1		BBB
Газпром 14-2	5,36	31.10.2014	-	271	3,31	2,59	105,29	209	-0,06	+0,68	+1,61	700	EUR	Baa1		BBB
Газпром 14-3	10,50	08.03.2014	-	37	3,72	1,88	113,66	318	-0,01	+0,21	+0,88	500	USD			
Газпром 14-4	10,50	25.03.2014	-	55	3,82	1,93	113,79	328	-0,00	+0,33	+1,06	800	USD			
Газпром 14-6	8,13	31.07.2014	-	179	3,78	2,31	110,25	323	-	+0,50	+2,40	1250	USD	Baa1		BBB
Газпром 15	5,88	01.06.2015	-	119	3,65	3,02	106,84	236	-0,01	+1,25	+3,32	1000	EUR	Baa1		BBB
Газпром 15-2	8,13	04.02.2015	-	1	3,82	2,61	111,99	259	-0,13	+1,17	+2,68	850	EUR	Baa1		BBB
Газпром 15-3	5,09	29.11.2015	-	116	4,09	3,50	103,51	333	-0,20	+0,33	+1,82	1000	USD	Baa1		BBB
Газпром 16	6,21	22.11.2016	-	109	4,18	4,21	108,75	321	+0,23	+1,99	+5,98	1350	USD	Baa1		BBB
Газпром 17	5,14	22.03.2017	-	48	4,16	4,46	104,42	256	-0,05	+1,12	+2,76	500	EUR	Baa1		BBB
Газпром 17-2	5,44	02.11.2017	-	273	4,54	5,04	104,43	284	+0,02	+1,45	+2,88	500	EUR	Baa1		BBB
Газпром 18	6,61	13.02.2018	-	10	4,84	4,92	109,06	309	-0,09	+1,45	+3,60	1200	EUR	Baa1		BBB
Газпром 18-2	8,15	11.04.2018	-	68	4,92	4,98	117,00	367	-	-	+2,99	1100	USD	Baa1		BBB
Газпром 19	9,25	23.04.2019	23.04.2012	80	5,40	5,51	122,75	397	-0,41	+0,61	+3,26	2250	USD	Baa1		BBB
Газпром 20	7,20	01.02.2020	-	180	5,82	6,30	108,74	423	-0,16	+0,10	+2,00	1250	USD			BBB+
Газпром 22	6,51	07.03.2022	-	33	5,75	7,45	105,72	389	-0,53	+0,48	+3,40	1300	USD	Baa1		BBB
Газпром 34	8,63	28.04.2034	28.04.2014	85	6,60	11,15	123,38	424	-0,00	+0,51	+5,17	1200	USD	Baa1		BBB
Газпром 37	7,29	16.08.2037	-	13	6,50	12,14	109,75	407	-	+0,92	+5,47	1250	USD	Baa1		BBB
Казаньоргсинтез	10,00	19.03.2015	-	45	9,59	2,67	101,06	898	-	-	+0,12	200	USD			NR
Лукойл 14	6,38	05.11.2014	-	92	3,82	2,54	106,63	324	-	-0,21	+0,30	900	USD	Baa2		BBB-
Лукойл 15	2,63	16.06.2015	-	134	0,97	3,24	105,48	27	-0,17	+0,50	+3,69	1500	USD	Baa2		BBB-
Лукойл 17	6,36	07.06.2017	-	125	4,93	4,60	106,63	384	-	+2,03	+3,92	500	USD	Baa2		BBB-
Лукойл 19	7,25	05.11.2019	-	92	5,58	6,07	110,38	404	-0,45	+1,96	+5,82	600	USD	Baa2		BBB-
Лукойл 20	6,13	09.11.2020	-	96	5,73	6,85	102,71	402	-0,29	+1,08	+4,35	1000	USD	Baa2		BBB-
Лукойл 22	6,66	07.06.2022	-	125	5,95	7,65	105,40	407	-	+1,59	+3,37	500	USD	Baa2		BBB-
НК Альянс 14	7,25	16.07.2014	-	73	6,35	2,26	102,03	576	-1,21	-0,31	-3,08	265	USD		B	
НК Альянс 15	9,88	11.03.2015	-	37	9,87	2,65	100,00	926	-	-	-	350	USD		B	B+
Новатэк 16	5,33	03.02.2016	-	182	4,66	3,66	102,40	386	-	-0,10	+2,47	600	USD			BBB-
Новатэк 21	6,60	03.02.2021	-	182	5,92	6,98	104,72	419	+0,20	+1,75	+3,50	650	USD			
ТНК-ВР 12	6,13	20.03.2012	-	46	-	0,13	100,85	-	-	-	-0,77	500	USD	Baa2		BBB-
ТНК-ВР 13	7,50	13.03.2013	-	39	2,69	1,06	105,23	220	-	-	-	600	USD	Baa2		BBB-
ТНК-ВР 15	6,25	02.02.2015	-	181	4,40	2,79	105,14	380	-0,13	+0,22	+1,48	500	USD	Baa2		BBB-
ТНК-ВР 16	7,50	18.07.2016	-	166	5,21	3,89	109,01	432	-	-	+2,85	1000	USD	Baa2		BBB-
ТНК-ВР 17	6,63	20.03.2017	-	46	5,39	4,35	105,45	436	-	+0,19	+3,39	800	USD	Baa2		BBB-
ТНК-ВР 18	7,88	13.03.2018	-	39	5,67	4,90	111,27	443	-0,66	+0,02	+3,28	1100	USD	Baa2		BBB-
ТНК-ВР 20	7,25	02.02.2020	-	181	5,68	6,30	110,00	409	-	-1,38	+5,95	500	USD	Baa2		BBB-
Транснефть 12	6,10	27.06.2012	-	145	1,51	0,40	101,82	108	-0,09	-0,19	-0,37	500	USD	Baa1		BBB
Транснефть 12-2	5,38	27.06.2012	-	145	2,48	0,40	101,11	116	-0,01	-0,04	-0,11	700	EUR	Baa1		BBB
Транснефть 13	7,70	07.08.2013	-	4	2,46	1,41	107,73	196	-0,10	-0,05	+0,19	600	USD	Baa1		BBB
Транснефть 14	5,67	05.03.2014	-	31	3,06	1,96	105,23	254	-0,08	+0,12	+0,98	1300	USD	Baa1		BBB
Транснефть 18	8,70	07.08.2018	-	4	4,64	5,08	122,61	332	-0,26	-0,15	+0,73	1050	USD	Baa1		BBB

# ИНВЕСТИЦИОННАЯ КОМПАНИЯ «ИК РУСС-ИНВЕСТ»

Ежедневный обзор долговых рынков

## Итоги торгов еврооблигациями финансового сектора

Выпуск	Купон	Погашение	Оферта	Дн. до след. куп.	Доходность	Дюрация	Цена посл. сделки	Z-спрэд	Изм. цены	Изм. цены за 5 дн.	Изм. цены за месяц	Объем выпуска, млн у.е.	Валюта (y.e.)	Moody's	Fitch	S&P
АкБарс 12	10,25	03.12.2012	-	121	4,50	0,81	104,64	402	+0,00	+0,08	+0,14	280				
Альфа Банк 12	8,20	25.06.2012	-	143	3,04	0,39	102,00	261	+0,05	+0,20	+0,46	500	USD			BB
Альфа Банк 15	8,63	09.12.2015	-									225	USD			B+
Альфа Банк 17	8,64	22.02.2017	-	19	7,15	0,05	96,13	612	-	-	+8,68	300	USD			B+
Альфа Банк 17-2	7,88	25.09.2017	-	51	7,69	4,55	100,81	655	-	+1,07	+5,77	1000	USD			BB
Альфа Банк 13	9,25	24.06.2013	-	142	4,74	1,33	106,00	424	+0,75	+0,76	+0,75	400	USD	Ba1		BB
Альфа Банк 15	8,00	18.03.2015	-	44	6,86	2,75	103,15	624	-	+1,13	+2,06	600	USD	Ba1		BB
Альфа Банк 21	7,75	28.04.2021	-	85	8,43	6,56	95,68	671	-0,05	+1,02	+7,40	1000	USD			BB
Банк Москвы 13 (USD)	7,34	13.05.2013	-	100	4,34	1,23	103,68	385	-0,10	+0,29	+0,79	500	USD	Ba2		
Банк Москвы 13 (SGD)	4,25	01.02.2013	-	180	4,18	0,98	100,08	-	+1,05	+1,05	+1,15	150	SGD			
Банк Москвы 13 (CHF)	4,50	10.09.2013	-	220	4,34	1,56	100,22	423	+0,14	+0,38	+0,72	350	CHF			
Банк Москвы 15	5,97	25.11.2015	-	112	7,55	3,42	94,84	679	-0,08	+1,48	+1,76	300	USD	Ba2		
Банк Москвы 15-2	6,70	11.03.2015	-	37	5,79	2,97	102,55	517	-0,11	+0,85	+3,58	750	USD			
Банк Москвы 17	6,81	10.05.2017	-	97	35,74	0,27	92,75	3665	-	+0,54	-0,27	400	USD	Ba2		
Банк РусСтандарт 15	7,73	16.12.2015	-	134	10,52	3,36	91,29	976	+0,37	+0,82	+0,89	200	USD			B-
Банк РусСтандарт 16	7,56	01.12.2016	-	119	10,52	4,03	89,00	956	-	+0,74	-2,25	200	USD			B-
Банк СПб	10,50	25.07.2017	-	173	9,84		93,46	-	-	-0,04	+0,26	100	USD	Ba3		
Бизнес Альянс 13	8,88	25.04.2012	-	82	10,84		99,55	-	-	-	-	8323	RUB			
ВТБ 12	6,61	31.10.2012	-	87	2,17	0,73	103,24	171	-0,03	-0,03	+0,71	1200	USD	Baa1		BBB
ВТБ 14	3,40	06.06.2014	-	124	4,16	2,26	98,32	362	-0,66	-0,41	+1,86	300	SGD	Baa1		BBB
ВТБ 15	5,01	29.09.2015	-	55	6,41	3,32	95,51	568	+0,66	+0,87	+1,54	400	USD			
ВТБ 15-2	6,47	04.03.2015	-	30	5,01	2,78	104,10	440	-0,12	+0,35	+2,88	1250	USD	Baa1		BBB
ВТБ 15, CHF	5,00	17.11.2015	-	288	4,25	3,52	102,56	399	+0,20	+0,45	+2,35	300	CHF	Baa1		BBB
ВТБ 16	4,25	15.02.2016	-	12	4,23	3,64	100,07	283	+0,08	+0,07	+0,04	500	EUR	Baa1		BBB
ВТБ 18	6,88	29.05.2018	28.05.2013	115	6,11	5,20	103,94	482	-0,32	+0,12	+1,00	2000	USD	Baa1		BBB
ВТБ 18-2	6,32	22.02.2018	-	19	6,24	4,99	100,38	500	+0,02	+1,46	+4,46	750	USD	Baa1		BBB
ВТБ 20	6,55	13.10.2020	-	70	6,82	6,61	98,24	514	-0,46	+1,15	+4,28	1000	USD	Baa1		BBB
ВТБ 35	6,25	30.06.2035	30.06.2015	148	6,08	12,64	102,10	364	-0,82	+0,08	+3,58	1000	USD	Baa1		BBB
ВЭБ 16	3,75	17.02.2016	-	14	3,96	3,69	99,22	367	+0,16	+1,08	+2,25	500	CHF			BBB
ВЭБ 17	5,45	22.11.2017	-	109	5,14	5,01	101,54	394	-0,23	+0,29	+2,51	600	USD			BBB
ВЭБ 20	6,90	09.07.2020	-	157	6,03	6,56	105,67	439	-0,51	+0,87	+2,67	1600	USD			BBB
ВЭБ 25	6,80	22.11.2025	-	109	6,69	9,07	100,95	455	-0,36	+1,04	+3,09	1000	USD			BBB
ВЭБ Лизинг 16	5,13	27.05.2016	-	114	5,44	3,89	98,79	457	-0,07	+0,83	+2,01	400	USD			BBB
Газпромбанк 13	7,93	28.06.2013	-	148	3,29	1,35	106,31	279	-0,33	+0,05	+0,76	500	USD			BB+
Газпромбанк 13-2	4,38	09.12.2013	-	310	3,02		102,39	-	-	-	-0,03	420	CHF			BB+
Газпромбанк 14	6,25	15.12.2014	-	133	5,35	2,65	102,34	477	-0,26	-0,22	+1,28	1000	USD			BB+
Газпромбанк 15	6,50	23.09.2015	-	49	5,45	3,23	103,42	473	-0,19	+0,17	+1,76	1000	USD			BB+
Газпромбанк 16	7,35	08.05.2016	-	95	6,25	3,64	103,95	540	-0,08	+0,66	-0,78	120	USD	Baa3		
МКБ 14	8,25	05.08.2014	-	2	11,33	2,21	93,44	1078	+0,27	-0,99	+0,47	200	USD			
МБРР 16	7,93	10.03.2016	-	36	11,94		87,28	-	-	-	-4,84	60	USD	B1		
Номос Банк 12	9,25	17.12.2012	-	135	3,04	0,85	105,30	256	-0,17	+0,04	+0,74	200	USD	Ba3		
Номос Банк 13	6,50	21.10.2013	-	78	5,48	1,63	101,64	498	-0,13	-0,08	+1,56	400	USD	Ba3		
Номос Банк 15	8,75	21.10.2015	-	78	8,19	3,18	101,75	746	-0,10	+0,14	+2,16	350	USD	Ba3		
Номос Банк 16	9,75	20.10.2016	-				100,16	-	-	-	-	125	USD	Ba3		
Промсвязьбанк 12	9,63	23.05.2012	-	110	4,56	0,31	101,50	408	-0,34	-	-0,49	200	USD	Ba2		NR
Промсвязьбанк 13	10,75	15.07.2013	-	163	5,54	1,38	107,15	505	+0,01	+0,18	+0,21	150	USD	Ba2		NR
Промсвязьбанк 14	6,20	25.04.2014	-	82	7,18	2,08	98,00	665	-	-	+2,04	500	USD	Ba2		
Промсвязьбанк 15	12,75	27.05.2015	-	114	9,04	2,78	110,39	840	-0,09	-0,21	+0,51	200	USD	Ba2		NR
Промсвязьбанк 16	11,25	08.07.2016	-	156	9,83	3,61	105,00	896	-	-	-	200	USD	Ba2		
Промсвязьбанк 18	12,50	31.01.2018	-	179	8,59	0,96	103,64	748	-0,17	-0,79	-0,36	100	USD	Ba2		NR
Ренессанс 13	13,00	01.04.2013	-	58	14,16	1,07	98,75	1367	-	-	+0,15	250	USD			B
Ренессанс 16	11,00	21.04.2016	22.04.2014	78	21,26	1,94	82,50	2073	-0,15	+2,40	+12,95	325	USD	B1		B+
РСХБ 12	6,26	30.04.2012	-	87	3,60		100,60	-	-	+0,11	-0,04	150	CHF			
РСХБ 13	7,18	16.05.2013	-	103	2,81	1,24	105,47	232	-0,21	+0,16	+1,50	700	USD			
РСХБ 13 (RUR)	7,50	25.03.2013	-	51	7,63	1,05	100,00	55	+0,05	+0,18	+1,18	30000	RUB			
РСХБ 14	7,13	14.01.2014	-	162	4,22	1,85	105,37	371	-0,12	+0,21	+1,57	750	USD			
РСХБ 14-2	9,00	11.06.2014	-	129	4,32	2,16	110,36	379	-0,21	+0,19	+1,93	1000	USD			
РСХБ 16	6,97	21.09.2016	-				99,96	-	-	-	-	500	USD			
РСХБ 16-2	8,70	17.03.2016	-	43	8,80	3,30	100,27	140	-0,11	+1,15	+2,93	32000	RUB			
РСХБ 17	6,30	15.05.2017	-	102	5,33	4,54	104,39	426	-0,19	+0,37	+3,60	1250	USD			
РСХБ 18	7,75	29.05.2018	-	116	5,59	5,13	111,34	431	-0,29	+0,06	+3,79	1000	USD			
РСХБ 21	6,00	03.06.2021	-	121	8,37	3,82	91,53	750	-	-	-	800	USD			
Сбербанк 13	6,48	15.05.2013	-	102	2,19	1,24	105,39	170	-0,04	+0,16	+0,15	500	USD			
Сбербанк 13-2	6,47	02.07.2013	-	150	2,39	1,37	105,63	190	-0,05	+0,33	+0,40	500	USD			
Сбербанк 14	3,50	12.11.2014	-	283	3,08	2,68	101,09	-	+0,08	+0,22	+0,87	400	CHF			
Сбербанк 15	5,50	07.07.2015	-	155	4,21	3,17	104,07	353	-0,13	+0,22	+2,12	1500	USD			
Сбербанк 17	5,40	24.03.2017	-	50	4,82	4,48	102,60	377	-0,42	+0,17	+2,50	1250	USD			
Сбербанк 21	5,72	16.06.2021	-	134	5,97	7,31	98,22	418	-0,05	+0,43	+2,04	1000	USD			
Татфондбанк	12,00	02.02.2012	-	1	11,32	0,00	100,00	1137	-0,13	-0,12	-0,38	225	USD	B2		
ТКС 14	11,50	21.04.2014	-	78	13,35	1,95	96,50	1283	+1,03	+0,77	+6,69	175	USD			
Транскапиталбанк	10,51	18.07.2017	-	44	10,68		90,00	-	-	-	-5,00	100	USD	B1		
УФ Банк 14	7,00	18.03.2014	-	44	6,27	1,96	101,42	575	-0,03	+0,58	+1,83	500	USD	Ba3		NR

## Итоги торгов еврооблигациями нефинансового сектора

Выпуск	Купон	Погашение	Оферта	Дн. до след. куп.	Доходность	Дюрация	Цена посл. сделки	Z-спрэд	Изм. цены	Изм. цены за 5 дн.	Изм. цены за месяц	Объем выпуска, млн у.е.	Валюта (у.е.)	Moody's	Fitch	S&P
Алроса 14	8,88	17.11.2014	-	104	5,01	2,50	109,92	444	-0,04	+0,23	+1,08	500	USD	Ba3		BB-
Алроса 20	7,75	03.11.2020	-	90	7,25	6,43	103,17	558	-0,06	+1,22	+3,14	1000	USD	Ba3		BB-
Вымпелком 13	8,38	30.04.2013	-	87	7,29	1,18	101,25	680	-	-3,39	-3,09	1000	USD			BB
Вымпелком 14	4,58	29.06.2014	-	55	6,00	0,15	96,75		-	-	-3,62	200	USD	Ba3		
Вымпелком 16	8,25	23.05.2016	-	110	6,82	3,67	105,25	597	-0,51	+0,72	+5,65	600	USD			BB
Вымпелком 16-2	6,49	02.02.2016	-	181	6,71	3,58	99,24	592	-0,49	+1,10	+5,26	500	USD			BB
Вымпелком 17	6,25	01.03.2017	-	27	6,87	4,26	97,38	585	-	+5,27	+5,88	500	USD	Ba3		
Вымпелком 18	9,13	30.04.2018	-	87	7,59	4,85	107,50	634	-	+4,27	+6,51	1000	USD			BB
Вымпелком 21	7,75	02.02.2021	-	181	8,45	6,58	95,63	676	-0,24	+2,93	+9,79	1000	USD			BB
Вымпелком 22	7,50	01.03.2022	-	27	8,43	6,82	93,75	662	-0,27	+3,42	+10,27	1500	USD	Ba3		BB
Евраз 13	8,88	24.04.2013	-	81	7,12	1,16	102,00	664	-	-	-2,45	1300	USD	Ba3		B+
Евраз 14	7,25	13.07.2014	-	-	-	-	150,20	-	-	-	-	650	USD	Ba3		NR
Евраз 15	8,25	10.11.2015	-	97	6,68	3,27	105,16	593	-	+0,15	+3,52	750	USD	Ba3		B+
Евраз 18	9,50	24.04.2018	-	81	8,07	4,78	106,88	683	+2,69	+2,76	+4,56	700	USD	Ba3		B+
Евраз 18-2	6,75	27.04.2018	-	84	8,62	5,03	91,13	735	-	-	+2,30	850	USD	Ba3		B+
Еврохим 12	7,88	21.03.2012	-	47	2,24	0,13	100,74	190	-0,13	-0,11	-0,13	300	USD			BB
Кокс 16	7,75	23.06.2016	-	141	9,97	3,74	92,25	910	+0,08	+1,93	+3,75	350	USD			B-
Металлоинвест	6,50	21.07.2016	-	169	7,85	3,92	95,00	696	-	-	+6,05	750	USD			
МТС 20	8,63	22.06.2020	-	140	6,73	6,22	111,99	512	-	+0,71	+3,79	750	USD	Ba2		BB/*
НКНХ 12	12,00	20.04.2012	-	77	5,32	0,21	101,38	486	-	-0,10	-0,05	101	USD	Ba3		
НКНХ 15	8,50	22.12.2015	-	140	5,23	0,08	100,25	-	-0,01	+0,90	+1,43	200	USD	Ba3		
Новороссийский торг порт	7,00	17.05.2012	-	104	4,23	0,29	100,77	373	+0,01	-0,00	+0,07	300	USD			BB-
Распадская	7,50	22.05.2012	-	109	5,46	0,30	100,58	499	-0,01	+0,03	+0,05	300	USD	B1		
РЖД 17	5,74	03.04.2017	-	60	4,85	4,48	103,99	380	-0,44	+0,17	+3,30	1500	USD			BBB
РЖД 31	7,49	25.03.2031	-	51	7,46	10,21	100,22	488	-0,22	+0,37	+2,35	650	GBP			BBB
Русгидро	7,88	28.10.2015	-	85	8,96	3,10	97,17	156	-0,04	+0,76	+2,87	20 000	RUB			BB+
Северсталь 13	9,75	29.07.2013	-	177	4,64	1,42	107,26	415	-0,06	-0,09	+0,28	1250	USD	Ba2		BB
Северсталь 14	9,25	19.04.2014	-	76	5,24	2,01	108,25	471	-0,23	+0,18	+1,39	375	USD	Ba2		BB
Северсталь 16	6,25	26.07.2016	-	174	6,84	3,96	97,75	594	-	+0,77	+3,63	500	USD			BB
Северсталь 17	6,70	25.10.2017	-	82	7,07	4,76	98,25	591	-	+0,26	+3,97	1000	USD	Ba2		BB
Синек	7,70	03.08.2015	03.08.2012	182	6,12	3,14	104,93	542	+0,13	+0,85	+0,61	250	USD	Ba1		
Совкомфлот	5,38	27.10.2017	-	84	7,47	4,89	90,38	629	-0,13	+0,91	+3,85	800	USD			
ТМК 15	5,25	11.02.2015	11.02.2013	8	6,38	0,99	98,89	529	-0,18	+0,78	+5,11	413	USD			B+
ТМК 18	7,75	27.01.2018	-	175	9,06	4,85	94,03	786	-	+9,82	+9,37	500	USD	B1		B+

## Календарь событий на 31 января

- ❖ Минфин США выпустит 4-недельные векселя на 33 млрд дол.
- ❖ ФРС выкупит ноты на 2,25-2,75 млрд дол.
  
- ❖ Выплата купона Газпром - 2013-6
- ❖ Выплата купона Газпром - 2014-6
- ❖ Выплата купона ГМК Норильский никель - БО-03
- ❖ Выплата купона Ипотечное Агентство Республики Татарстан - 01
- ❖ Выплата купона Лизинговая компания УРАЛСИБ - БО-03
- ❖ Выплата купона Мираторг Финанс - БО-01
- ❖ Выплата купона НК Альянс - 03
- ❖ Выплата купона ОТП Банк - БО-01
- ❖ Выплата купона Промсвязьбанк - 2018
- ❖ Оферта Ипотечное Агентство Республики Татарстан - 01

Заявление об ограничении ответственности, Настоящие обзоры подготовлены в информационных целях, Они ни в коем случае не являются и не должны рассматриваться как предложение купить или продать соответствующие ценные бумаги, Информация, содержащаяся в данных обзорах, получена из вызывающих доверия открытых источников, Несмотря на то, что при подготовке обзоров были предприняты необходимые меры для получения достоверной информации, ИК РУСС-ИНВЕСТ не исключает возможность включения в обзор ошибочной информации, предоставленной соответствующими источниками, и не несет за это ответственности, ИК РУСС-ИНВЕСТ, его работники и клиенты могут быть заинтересованы в покупке или продаже ценных бумаг, упомянутых в обзорах.

## ИНВЕСТИЦИОННАЯ КОМПАНИЯ ИК РУСС-ИНВЕСТ

<http://www.russ-invest.com>

### Москва

Тел: +7(495) 363-93-80  
Факс: +7(495) 363-93-90  
E-mail: [mail@russ-invest.com](mailto:mail@russ-invest.com)  
Адрес: Москва, 119019, 5-3/12  
Нащокинский переулок

### Санкт-Петербург

Тел: +7(812) 337-55-37  
Факс: +7(812) 337-55-37  
E-mail: [spb@russ-invest.com](mailto:spb@russ-invest.com)  
Адрес: 190002, СПб, Набережная р.  
Фонтанки, 52

### Самара

Тел: +7(846) 262-75-52  
Факс: +7(846) 262-75-52  
E-mail: [sam@russ-invest.com](mailto:sam@russ-invest.com)  
Адрес: 443067, Самара, ул. Гагарина,  
Дом 95

© 2007 | ОАО «ИК РУСС-ИНВЕСТ»  
Лицензия ФСФР №077-08757-000100 и №077-08755-001000  
Лицензия ФСФР №177-06310-100000 и №177-06312-010000  
Лицензия ФСФР №906