

Комментарий

В минувшую пятницу в корпоративном сегменте рублевого долгового рынка торговая сессия была самой активной с начала года. Объем торгов составил немногим менее 20 млрд руб. Котировки росли практически по всему участку кривой. Большую часть сделок участники рынка заключили на коротком участке кривой с дюрацией менее года (около 2/3 всего оборота), где выпуски прибавили по 1,3%. Уверенно росли также длинные облигации (+0,6%), однако спрос на них упал до 1,6 млрд руб. по сравнению с 2,5 млрд руб. на прошедшей неделе. На среднем участке динамика была разнонаправленной, рост составил незначительные 0,05%. Котировки корпоративного сектора в целом прибавили по 0,5%.

Лучше рынка смотрелись нефтегазовый и электроэнергетический сектора (+1,86% и +0,6% соответственно), объем сделок по которым составил около половины от общего на рынке. В первом Транснефть-1 был явным драйвером роста, прибавив 2,2% и сформировав свыше 80% всех сделок. Хуже рынка выглядели химия (-1%) и металлургия (-0,05%).

На рынке госдолга также наблюдался всплеск активности. Объем торгов составил 17 млрд руб., в полтора раза превысив средние значения за последний месяц. ОФЗ прибавили по 0,26%, в наибольшей степени росли длинные выпуски (+0,3%).

Индикаторы рынка

| | Значение закрытия | Изм. к пред. дню | Изм. за 5 дн. |
|----------------------|-------------------|------------------|---------------|
| Золото | 1739,07 | +1,07% | +3,69% |
| Нефть Brent | 110,72 | +0,41% | +0,34% |
| 5-летний CDS | 219 | -0,01% | -6,05% |
| Бивалютная корзина | 34,50 | -0,19% | -1,76% |
| Годовая ставка NDF | 5,93 | +0,51% | +3,67% |
| Mosprime o/n | 6,07 | +0,04 | +0,79 |
| Депозиты в ЦБ | 128,60 | +11,00 | -32,39 |
| Остатки на корп. сч. | 764,10 | +42,68 | +52,68 |
| UST 2 | 0,21 | - | -0,02 |
| UST 10 | 1,89 | -0,04 | -0,16 |
| Russia 10yr | 4,27 | -0,01 | -0,13 |
| China 10yr | 3,38 | - | - |
| India 10yr | 8,35 | +0,04 | +0,18 |
| Brazil 9yr | 3,32 | +0,03 | -0,05 |
| Portugal 10 yr | 14,65 | +0,40 | +0,89 |
| Ireland 9 yr | 7,16 | -0,01 | -0,14 |
| Italy 10 yr | 5,88 | -0,15 | -0,21 |
| Greece 10 yr | 30,99 | +0,43 | +0,60 |
| Spain 10 yr | 4,67 | -0,24 | -0,46 |

Источник: Bloomberg

Оценка: РУСС-ИНВЕСТ

Российский долговой рынок

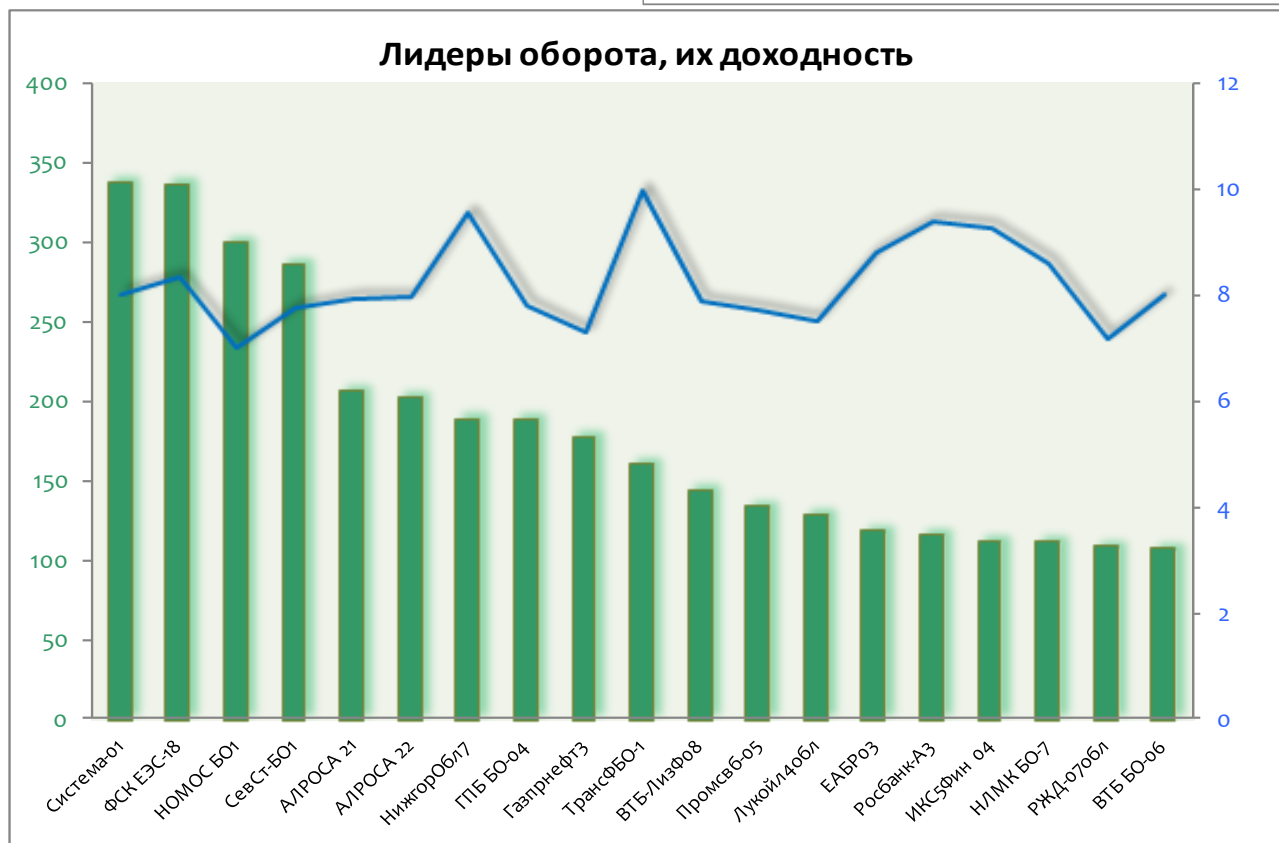
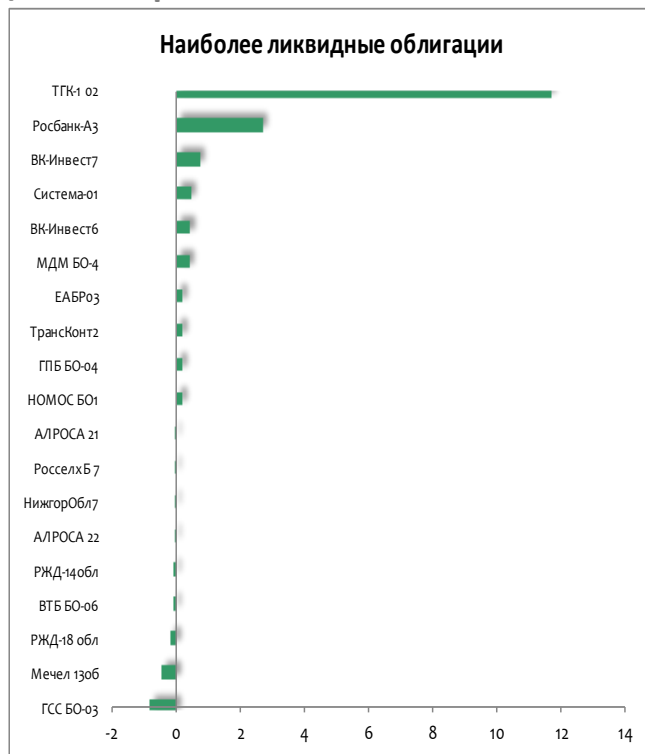

Рынок внешнего долга

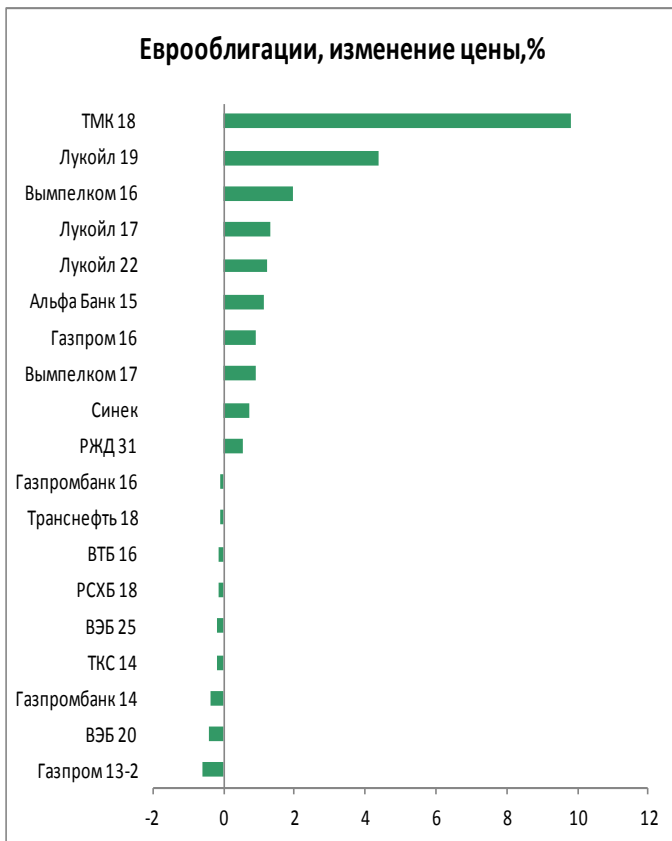

Российский денежный рынок

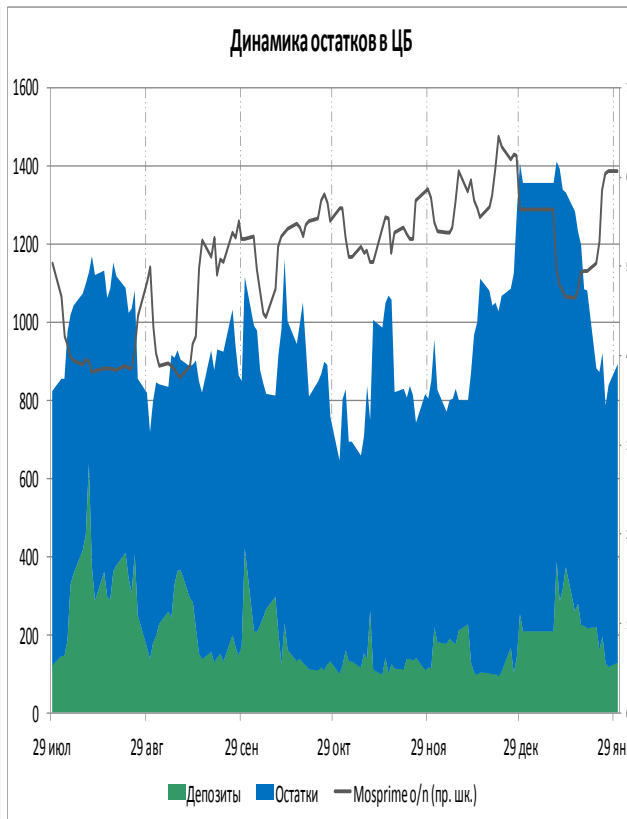
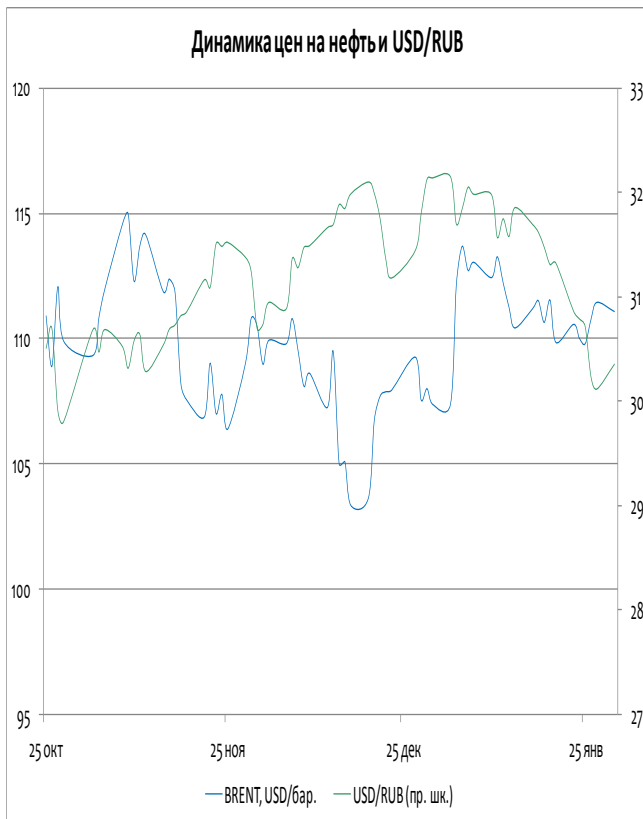
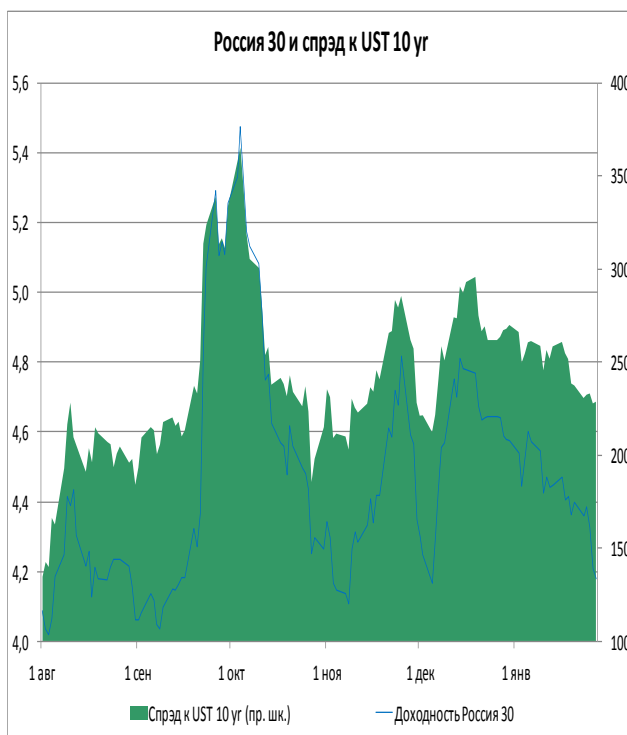

ОФЗ доходность/дюрация

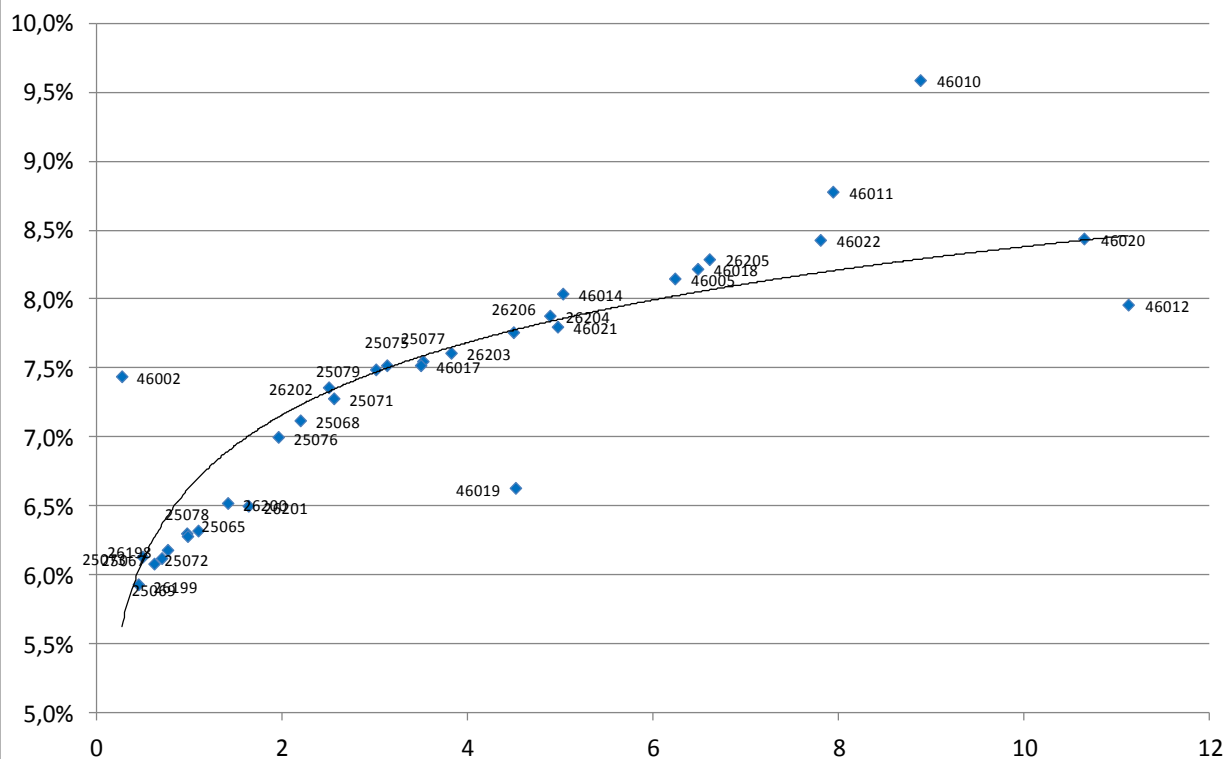

| Выпуск | Купон | Погашение | Дюрация | Доходность | Посл. цена | Изм. цены | Выпуск | Купон | Погашение | Дюрация | Доходность | Посл. цена | Изм. цены |
|--------|-------|------------|---------|------------|------------|-----------|--------|-------|------------|---------|------------|------------|-----------|
| 46002 | 8,00 | 08.08.2012 | 0,26 | 7,44 | 100,55 | -0,04% | 25075 | 6,88 | 15.07.2015 | 3,13 | 7,52 | 98,33 | +0,03% |
| 26199 | 6,10 | 11.07.2012 | 0,44 | 5,93 | 100,24 | +0,04% | 25077 | 7,35 | 20.01.2016 | 3,51 | 7,55 | 99,90 | +0,40% |
| 25073 | 6,85 | 01.08.2012 | 0,49 | 6,13 | 100,41 | +0,04% | 46017 | 7,00 | 03.08.2016 | 3,49 | 7,52 | 96,60 | +0,31% |
| 25069 | 10,80 | 19.09.2012 | 0,61 | 6,08 | 102,97 | -0,00% | 26203 | 6,90 | 03.08.2016 | 3,82 | 7,61 | 97,45 | +0,31% |
| 25067 | 11,30 | 17.10.2012 | 0,70 | 6,12 | 103,70 | - | 26206 | 7,40 | 14.06.2017 | 4,49 | 7,76 | 98,50 | +0,11% |
| 26198 | 6,00 | 02.11.2012 | 0,76 | 6,18 | 99,85 | +0,03% | 46019 | 0,00 | 20.03.2019 | 4,51 | 6,63 | 76,76 | - |
| 25072 | 7,15 | 23.01.2013 | 0,97 | 6,30 | 100,93 | +0,04% | 26204 | 7,50 | 15.03.2018 | 4,89 | 7,88 | 99,00 | +0,68% |
| 25078 | 6,70 | 06.02.2013 | 0,97 | 6,28 | 100,45 | -0,02% | 46021 | 6,00 | 08.08.2018 | 4,97 | 7,80 | 88,30 | - |
| 25065 | 12,00 | 27.03.2013 | 1,09 | 6,32 | 106,51 | -0,05% | 46014 | 7,00 | 29.08.2018 | 5,02 | 8,04 | 95,45 | - |
| 26200 | 6,10 | 17.07.2013 | 1,41 | 6,52 | 99,75 | - | 46005 | 0,00 | 09.01.2019 | 6,23 | 8,15 | 62,10 | - |
| 26201 | 6,55 | 16.10.2013 | 1,63 | 6,50 | 100,51 | - | 46018 | 8,00 | 24.11.2021 | 6,48 | 8,22 | 91,75 | - |
| 25076 | 7,10 | 13.03.2014 | 1,95 | 7,00 | 100,45 | +0,15% | 26205 | 7,60 | 14.04.2021 | 6,61 | 8,29 | 97,00 | +0,31% |
| 25068 | 12,00 | 20.08.2014 | 2,19 | 7,12 | 111,50 | +0,04% | 46022 | 6,50 | 19.07.2023 | 7,80 | 8,43 | 83,75 | +3,22% |
| 26202 | 11,20 | 17.12.2014 | 2,50 | 7,36 | 110,50 | +0,05% | 46011 | 0,00 | 20.08.2025 | 7,94 | 8,78 | 109,00 | - |
| 25071 | 8,10 | 26.11.2014 | 2,55 | 7,28 | 102,35 | +0,24% | 46010 | 0,00 | 17.05.2028 | 8,88 | 9,59 | 100,00 | - |
| 25079 | 7,00 | 03.06.2015 | 3,01 | 7,49 | 98,90 | +0,10% | 46020 | 6,90 | 06.02.2036 | 10,65 | 8,44 | 83,00 | - |
| | | | | | | | 46012 | 3,74 | 05.09.2029 | 11,13 | 7,96 | 82,00 | - |

ИНВЕСТИЦИОННАЯ КОМПАНИЯ «ИК РУСС-ИНВЕСТ»

Ежедневный обзор долговых рынков

Итоги торгов облигациями нефтегазового сектора

| Выпуск | Купон | Погашение | Оферта | Дн. до след. куп. | Доходность | Дюрация | Цена посл. сделки | Z-спрэд | Изм. цены | Изм. цены за 5 дн. | Изм. цены за месяц | Объем выпуска, млн руб. | Moody's | Fitch | S&P |
|---------------------|-------|------------|------------|-------------------|------------|---------|-------------------|---------|-----------|--------------------|--------------------|-------------------------|---------|-------|------|
| Башнефть 1 | 12,50 | 13.12.2016 | 18.12.2012 | 141 | 8,04 | 0,86 | 103,85 | 93 | -0,07% | -0,14% | -0,24% | 15 000 | | | |
| Башнефть 2 | 12,50 | 13.12.2016 | 18.12.2012 | 141 | 7,98 | 0,86 | 103,90 | 121 | +0,38% | -0,05% | -0,19% | 15 000 | | | |
| Башнефть 3 | 12,50 | 13.12.2016 | 18.12.2012 | 141 | 7,97 | 0,86 | 103,91 | 106 | -0,01% | -0,05% | -0,14% | 20 000 | | | |
| Башнефть БО-1 | 9,35 | 02.12.2014 | 03.12.2013 | 127 | 9,10 | 1,72 | 100,72 | 204 | -0,11% | -0,02% | +0,67% | 10 000 | | | |
| Газпром 9 | 7,23 | 12.02.2014 | - | 16 | 6,26 | 1,87 | 102,00 | 84 | - | - | +4,75% | 5 000 | Baa1 | BBB | BBB |
| Газпром 11 | 13,75 | 24.06.2014 | - | 148 | 7,43 | 2,12 | 113,95 | 218 | +0,04% | -0,04% | +0,75% | 5 000 | Baa1 | BBB | BBB |
| Газпром 13 | 13,12 | 26.06.2012 | - | 148 | 6,46 | 0,38 | 102,65 | 248 | +0,05% | -0,10% | -0,53% | 10 000 | Baa1 | BBB | BBB |
| Газпромнефть 3 | 14,75 | 12.07.2016 | 17.07.2012 | 169 | 6,89 | 0,45 | 103,57 | 48 | +0,01% | -0,17% | -0,70% | 8 000 | Baa3 | | BBB- |
| Газпромнефть 4 | 8,20 | 09.04.2019 | 10.04.2018 | 78 | 9,25 | 4,85 | 96,05 | 163 | -1,03% | +0,10% | +2,61% | 10 000 | Baa3 | | BBB- |
| Газпромнефть 8 | 8,50 | 02.02.2016 | - | 8 | 8,65 | 3,36 | 100,10 | 203 | - | +1,11% | +1,10% | 10 000 | Baa3 | | BBB- |
| Газпромнефть 9 | 8,50 | 26.01.2021 | 02.02.2016 | 8 | 8,65 | 3,36 | 100,10 | 203 | - | - | +0,48% | 10 000 | Baa3 | | BBB- |
| Газпромнефть 10 | 8,90 | 26.01.2021 | 30.01.2018 | 8 | 9,44 | 4,57 | 98,50 | 224 | +0,66% | -0,20% | -3,39% | 10 000 | Baa3 | | BBB- |
| Газпромнефть БО-5 | 7,15 | 09.04.2013 | - | 71 | 7,49 | 1,14 | 99,75 | 259 | - | - | -1,04% | 10 000 | Baa3 | | BBB- |
| Газпромнефть БО-6 | 7,15 | 09.04.2013 | - | 71 | 7,36 | 1,14 | 99,90 | 252 | - | +0,15% | +0,40% | 10 000 | Baa3 | | BBB- |
| Газэнергосеть 1 | 8,00 | 20.06.2012 | - | 142 | 10,93 | 0,34 | 99,00 | 1639 | -0,71% | -0,70% | -1,01% | 1 500 | | | |
| Газэнергосеть 2 | 12,00 | 23.04.2013 | - | 85 | 10,92 | 1,15 | 101,50 | 349 | - | +0,50% | +10,34% | 1 500 | | | |
| ИтераФинанс 1 | 8,50 | 20.11.2012 | - | 113 | 10,30 | 0,79 | 98,80 | 554 | - | +1,86% | +0,20% | 5 000 | | | |
| Лукойл 4 | 7,40 | 05.12.2013 | - | 129 | 7,53 | 1,75 | 100,00 | 46 | +0,10% | - | +1,00% | 6 000 | Baa2 | BBB- | BBB- |
| Лукойл БО-1 | 13,35 | 06.08.2012 | - | 7 | 7,01 | 0,49 | 103,23 | 493 | -0,16% | -0,09% | -0,75% | 5 000 | Baa2 | BBB- | BBB- |
| Лукойл БО-2 | 13,35 | 06.08.2012 | - | 7 | 6,97 | 0,49 | 103,25 | 491 | - | -0,05% | -0,73% | 5 000 | Baa2 | BBB- | BBB- |
| Лукойл БО-3 | 13,35 | 06.08.2012 | - | 7 | 7,01 | 0,49 | 103,23 | 493 | -0,12% | -0,12% | -0,55% | 5 000 | Baa2 | BBB- | BBB- |
| Лукойл БО-4 | 13,35 | 06.08.2012 | - | 7 | 6,97 | 0,49 | 103,25 | 477 | - | -0,05% | -0,58% | 5 000 | Baa2 | BBB- | BBB- |
| Лукойл БО-5 | 13,35 | 06.08.2012 | - | 7 | 7,01 | 0,49 | 103,23 | 108 | -0,02% | +0,03% | -0,83% | 5 000 | Baa2 | BBB- | BBB- |
| Лукойл БО-6 | 9,20 | 13.12.2012 | - | 136 | 7,20 | 0,85 | 101,75 | 172 | +0,05% | -0,14% | -0,10% | 5 000 | Baa2 | BBB- | BBB- |
| Лукойл БО-7 | 9,20 | 13.12.2012 | - | 136 | 7,20 | 0,85 | 101,75 | - | - | - | +0,74% | 5 000 | Baa2 | BBB- | BBB- |
| НК Альянс 3 | 9,75 | 21.07.2020 | 30.07.2013 | 1 | 9,99 | 1,36 | 100,00 | 280 | - | +0,95% | +0,73% | 5 000 | | | |
| НК Альянс БО-1 | 9,25 | 04.02.2014 | - | 8 | 9,65 | 1,80 | 99,67 | 432 | +0,29% | +0,93% | +0,90% | 5 000 | | | |
| Новатэк БО-1 | 7,50 | 25.06.2013 | - | 148 | 7,87 | 1,35 | 99,70 | 47 | - | - | -0,30% | 10 000 | Baa3 | BBB- | BBB- |
| Сахатранснефтегаз 2 | 12,20 | 26.07.2013 | - | 179 | 12,41 | 1,40 | 100,20 | 566 | +0,24% | +0,24% | +1,70% | 2 500 | | | |
| Татнефть БО-1 | 7,25 | 20.09.2013 | - | 53 | 8,06 | 1,54 | 99,00 | 139 | - | - | +0,76% | 5 000 | Ba2 | | NR |
| Транснефть 1 | 10,00 | 13.05.2019 | 18.05.2015 | 112 | - | 0,31 | 107,70 | - | +2,20% | +2,25% | +2,41% | 35 000 | Baa1 | | BBB |
| Транснефть 2 | 9,75 | 01.10.2019 | 06.10.2015 | 253 | 5,05 | 0,69 | 103,05 | 154 | - | - | - | 35 000 | Baa1 | | BBB |
| Транснефть 3 | 10,15 | 18.09.2019 | 23.09.2015 | 240 | - | 0,66 | 110,47 | - | -0,03% | +0,64% | +0,44% | 65 000 | Baa1 | | BBB |

ИНВЕСТИЦИОННАЯ КОМПАНИЯ «ИК РУСС-ИНВЕСТ»

Ежедневный обзор долговых рынков

Итоги торгов облигациями металлургического и горнодобывающего секторов

| Выпуск | Купон | Погашение | Оферта | Дн. до след. куп. | Доходность | Дюрация | Цена посл. сделки | Z-спрэд | Изм. цены | Изм. цены за 5 дн. | Изм. цены за месяц | Объем выпуска, млн руб. | Moody's | Fitch | S&P |
|----------------------|-------|------------|------------|-------------------|------------|---------|-------------------|---------|-----------|--------------------|--------------------|-------------------------|---------|-------|------|
| Алроса 20 | 8,95 | 23.06.2015 | - | 57 | 8,97 | 2,95 | 100,77 | 161 | +0,02% | +0,07% | +0,57% | 3 000 | Ba3 | | BB- |
| Алроса 21 | 8,25 | 18.06.2015 | 20.06.2013 | 52 | 7,94 | 1,32 | 100,69 | 91 | - | +0,08% | +0,64% | 8 000 | Ba3 | | BB- |
| Алроса 22 | 8,25 | 23.06.2015 | 25.06.2013 | 57 | 7,95 | 1,33 | 100,69 | 91 | -0,01% | +0,14% | +0,73% | 8 000 | Ba3 | | BB- |
| Алроса 23 | 8,95 | 18.06.2015 | - | 52 | 9,03 | 2,93 | 100,60 | 166 | -0,23% | -0,05% | +0,50% | 7 000 | Ba3 | | BB- |
| Амет Финанс 1 | 8,50 | 22.08.2013 | - | 24 | 8,54 | 1,44 | 100,18 | 287 | - | +0,19% | +2,18% | 2 000 | | | |
| Белон Финанс 2 | 0,01 | 23.02.2012 | - | 24 | 16,17 | | 99,02 | | - | -0,70% | +2,44% | 2 000 | | | |
| Далур Финанс 1 | 10,00 | 05.02.2013 | - | 8 | 11,31 | 0,95 | 99,05 | 410 | - | - | - | 520 | | | |
| Евраз 1 | 9,25 | 13.03.2020 | 22.03.2013 | 53 | 9,15 | 1,08 | 100,30 | 203 | +0,17% | -0,03% | +0,40% | 10 000 | | | B+ |
| Евраз 2 | 9,95 | 19.10.2020 | 26.10.2015 | 91 | 9,55 | 3,14 | 101,87 | 276 | +0,15% | +0,14% | +1,86% | 10 000 | | | B+ |
| Евраз 3 | 9,25 | 13.03.2020 | 22.03.2013 | 53 | 8,86 | 1,08 | 100,60 | 245 | - | +0,24% | +0,18% | 5 000 | | | B+ |
| Евраз 4 | 9,95 | 19.10.2020 | 26.10.2015 | 91 | 9,68 | 3,14 | 101,50 | 299 | -1,02% | -0,25% | +1,50% | 5 000 | | | B+ |
| Евраз 5 | 8,40 | 27.05.2021 | 02.06.2016 | 129 | 8,61 | 3,65 | 99,85 | 321 | - | +0,82% | -0,11% | 5 000 | | | B+ |
| Евраз 7 | 8,40 | 25.05.2021 | 31.05.2016 | 127 | 8,64 | 3,64 | 99,75 | 331 | +1,63% | +1,65% | +8,03% | 15 000 | | | B+ |
| Золото Селигдара 3 | 16,50 | 29.05.2014 | 31.05.2012 | 122 | 11,27 | 0,31 | 101,72 | 539 | - | -1,56% | -1,04% | 1 500 | | | |
| Кокс 2 | 12,00 | 15.03.2012 | - | 45 | 7,99 | 0,12 | 100,48 | - | - | - | -0,02% | 5 000 | B2 | | B |
| Кокс БО-2 | 8,70 | 28.05.2014 | - | 121 | 11,47 | 2,12 | 95,06 | 411 | -0,57% | -0,98% | -1,59% | 5 000 | B2 | | B |
| Мечел 2 | 7,40 | 12.06.2013 | - | 135 | 9,30 | 1,31 | 97,85 | 250 | - | - | +2,15% | 5 000 | B1 | | |
| Мечел 4 | 19,00 | 21.07.2016 | 26.07.2012 | 87 | 7,90 | 0,48 | 105,37 | 200 | +0,02% | +0,09% | -0,50% | 5 000 | B1 | | |
| Мечел 5 | 12,50 | 09.10.2018 | 16.10.2012 | 78 | 9,05 | 0,69 | 102,55 | 228 | - | -0,01% | -0,08% | 5 000 | B1 | | |
| Мечел БО-1 | 8,10 | 09.11.2012 | - | 102 | 8,59 | 0,76 | 99,75 | 167 | - | -0,05% | +0,36% | 5 000 | B1 | | |
| Мечел БО-2 | 9,75 | 12.03.2013 | - | 43 | 9,01 | 1,05 | 100,95 | 239 | +0,45% | +1,05% | +0,89% | 5 000 | B1 | | |
| Мечел БО-3 | 9,75 | 24.04.2013 | - | 86 | 9,50 | 1,16 | 100,50 | 346 | +0,30% | +0,35% | +0,28% | 5 000 | B1 | | |
| Мечел 13 | 10,00 | 25.08.2020 | 01.09.2015 | 36 | 9,46 | 2,97 | 102,25 | 397 | -0,43% | -0,43% | +1,32% | 5 000 | B1 | | |
| Мечел 14 | 10,00 | 25.08.2020 | 01.09.2015 | 36 | 11,32 | 2,97 | 97,02 | 454 | -1,63% | -0,24% | -0,47% | 5 000 | B1 | | |
| Мечел 15 | 8,25 | 09.02.2021 | 18.02.2014 | 22 | 10,43 | 1,87 | 96,50 | 219 | -0,57% | +0,68% | +1,25% | 5 000 | B1 | | |
| Мечел 16 | 8,25 | 09.02.2021 | 18.02.2014 | 22 | 10,43 | 1,86 | 96,50 | 373 | - | +0,26% | -0,21% | 5 000 | B1 | | |
| Мечел 17 | 8,40 | 27.05.2021 | 02.06.2016 | 129 | 8,28 | 3,67 | 101,00 | 183 | +3,46% | +3,59% | +3,46% | 5 000 | B1 | | |
| Мечел 18 | 8,40 | 27.05.2021 | 02.06.2016 | 129 | 8,21 | 3,67 | 101,25 | 196 | - | -1,01% | +0,10% | 5 000 | B1 | | |
| Мечел 19 | 8,40 | 01.06.2021 | 07.06.2016 | 134 | 8,35 | 3,68 | 100,75 | 202 | - | - | +2,04% | 5 000 | B1 | | |
| ММК БО-1 | 6,90 | 15.11.2012 | - | 108 | 7,82 | 0,78 | 99,40 | 228 | - | +0,11% | -0,10% | 5 000 | Ba3 | BB+ | |
| ММК БО-2 | 0,00 | 12.12.2012 | - | 135 | - | - | 101,87 | - | - | - | - | 10 000 | Ba3 | BB+ | |
| ММК БО-3 | 6,47 | 19.09.2013 | 22.03.2012 | 52 | 7,45 | 0,14 | 99,87 | 28 | - | -0,05% | -0,03% | 5 000 | Ba3 | BB+ | |
| ММК БО-4 | 7,65 | 27.02.2014 | - | 31 | 8,91 | 1,90 | 98,00 | 393 | - | -2,00% | -3,57% | 5 000 | Ba3 | BB+ | |
| ММК БО-5 | 7,65 | 04.04.2013 | - | 66 | 7,65 | 1,12 | 100,14 | 27 | +0,34% | +0,27% | +2,44% | 8 000 | Ba3 | BB+ | |
| ММК БО-6 | 7,20 | 10.07.2014 | - | 164 | 8,99 | 2,27 | 96,55 | 161 | - | -0,21% | +0,57% | 5 000 | Ba3 | BB+ | |
| ММК БО-7 | 7,25 | 22.07.2014 | - | 176 | 9,05 | 2,31 | 96,50 | 191 | - | -0,31% | +0,21% | 5 000 | Ba3 | BB+ | |
| МеталлсервисФинанс 1 | 9,00 | 23.05.2012 | - | 114 | 6,75 | 0,30 | 100,70 | - | - | - | - | 1 500 | | | |
| НЛМК БО-1 | 9,75 | 04.12.2012 | - | 127 | 7,82 | 0,82 | 101,65 | 73 | -0,15% | -0,18% | +0,05% | 5 000 | Baa3 | BBB- | BBB- |
| НЛМК БО-2 | 8,75 | 17.12.2014 | 19.06.2013 | 142 | 8,03 | 1,32 | 101,11 | 136 | +0,11% | - | +0,75% | 5 000 | Baa3 | BBB- | BBB- |
| НЛМК БО-3 | 8,75 | 17.12.2014 | 19.06.2013 | 142 | 8,12 | 1,32 | 101,00 | 140 | +0,05% | - | +0,45% | 5 000 | Baa3 | BBB- | BBB- |
| НЛМК БО-5 | 10,75 | 30.10.2012 | - | 92 | 7,65 | 0,73 | 102,30 | 561 | -0,10% | -0,15% | -0,68% | 10 000 | Baa3 | BBB- | BBB- |
| НЛМК БО-6 | 7,75 | 05.03.2013 | - | 36 | 7,89 | 1,04 | 100,00 | 58 | - | - | +0,70% | 10 000 | Baa3 | BBB- | BBB- |
| НЛМК БО-7 | 8,95 | 11.11.2014 | - | 106 | 8,63 | 2,48 | 101,19 | 149 | +0,09% | +0,10% | +1,13% | 10 000 | Baa3 | BBB- | BBB- |
| НижнеленскоеИнвест 3 | 0,00 | 16.07.2013 | - | 169 | 0,64 | 0,94 | 99,39 | | +1,31% | +1,41% | +2,40% | 1 000 | | | |
| Норникель БО-3 | 7,00 | 30.07.2013 | - | 1 | 7,50 | 1,40 | 99,49 | 41 | - | - | -0,39% | 15 000 | Baa2 | BB+ | BBB- |
| РМКФинанс 3 | 10,40 | 15.12.2015 | 17.12.2013 | 141 | 12,26 | 1,74 | 97,51 | 546 | +0,01% | +1,57% | -1,53% | 3 000 | | | |
| РМКФинанс 4 | 9,00 | 02.06.2016 | 05.06.2014 | 129 | 11,28 | 2,14 | 95,97 | 481 | -3,68% | -3,55% | -0,97% | 5 000 | | | |
| Русал Братск 7 | 8,30 | 22.02.2018 | 27.02.2014 | 31 | 11,72 | 1,88 | 94,40 | 535 | +0,16% | +0,31% | +1,69% | 15 000 | | | |
| Русал Братск 8 | 8,50 | 05.04.2021 | 13.04.2015 | 77 | 12,14 | 2,78 | 91,40 | 461 | -0,11% | -0,11% | +2,08% | 15 000 | | | |
| Северсталь БО-1 | 7,50 | 18.09.2012 | - | 50 | 7,75 | 0,62 | 99,92 | 53 | +0,06% | +0,03% | +0,36% | 15 000 | | BB- | BB |
| Северсталь БО-2 | 9,75 | 15.02.2013 | - | 18 | 7,76 | 0,98 | 102,10 | 278 | +0,10% | - | -0,22% | 10 000 | | BB- | BB |
| Северсталь БО-4 | 9,75 | 15.02.2013 | - | 18 | 8,28 | 0,98 | 101,60 | 53 | - | -0,39% | -0,66% | 5 000 | | BB- | BB |
| Сибметинвест 1 | 13,50 | 10.10.2019 | 16.10.2014 | 80 | 9,85 | 2,30 | 109,05 | 307 | -0,09% | - | +0,50% | 10 000 | | | B+ |
| Сибметинвест 2 | 13,50 | 10.10.2019 | 16.10.2014 | 80 | 9,85 | 2,30 | 109,05 | 306 | -0,07% | +0,09% | +0,78% | 10 000 | | | B+ |
| СУЭК Финанс 1 | 9,35 | 26.06.2020 | 05.07.2013 | 158 | 10,77 | 1,37 | 98,50 | 262 | -0,10% | -0,44% | -0,10% | 10 000 | Ba3 | | |
| ТМК БО-1 | 8,85 | 22.10.2013 | - | 85 | 9,70 | 1,60 | 99,00 | 377 | - | - | -3,54% | 5 000 | B1 | | |
| Уралэлектромедь 1 | 8,25 | 28.02.2012 | - | 29 | 8,28 | 0,04 | 100,00 | 7792 | - | - | - | 3 000 | | | |
| ЧТПЗ БО-1 | 12,50 | 04.12.2012 | 05.06.2012 | 127 | 11,19 | 0,34 | 100,50 | 383 | +0,03% | -0,19% | -0,73% | 5 000 | | | |
| ЧТПЗ 3 | 8,00 | 21.04.2015 | 24.04.2012 | 85 | 14,82 | 0,19 | 98,57 | 1522 | - | - | - | 8 000 | | | |

Итоги торгов облигациями химического сектора

| Выпуск | Купон | Погашение | Оферта | Дн. до след. куп. | Доходность | Дюрация | Цена посл. сделки | Z-спрэд | Изм. цены | Изм. цены за 5 дн. | Изм. цены за месяц | Объем выпуска, млн руб. | Moody's | Fitch | S&P |
|----------------------|-------|------------|------------|-------------------|------------|---------|-------------------|---------|-----------|--------------------|--------------------|-------------------------|---------|-------|-----|
| Акрон 2 | 8,20 | 19.09.2013 | - | 52 | 8,77 | 1,52 | 99,40 | 236 | - | +0,10% | -0,09% | 3 500 | B1 | B+ | |
| Акрон 3 | 13,85 | 20.11.2013 | 23.05.2012 | 114 | 7,92 | 0,30 | 101,81 | 98 | -0,06% | -0,48% | -0,53% | 3 500 | B1 | B+ | |
| Акрон 4 | 7,95 | 18.05.2021 | 27.05.2014 | 120 | 9,72 | 2,14 | 96,83 | 289 | - | - | -3,27% | 3 750 | B1 | B+ | |
| Акрон 5 | 7,95 | 18.05.2021 | 27.05.2014 | 120 | 9,71 | 2,14 | 96,85 | 189 | - | - | -2,22% | 3 750 | B1 | B+ | |
| Еврохим 2 | 8,90 | 26.06.2018 | 30.06.2015 | 155 | 9,38 | 2,99 | 99,21 | 364 | - | +0,20% | -2,01% | 5 000 | | BB | |
| Еврохим 3 | 8,25 | 14.11.2018 | 18.11.2015 | 114 | 9,36 | 3,28 | 97,15 | 199 | -2,13% | +2,25% | +2,21% | 5 000 | | BB | BB |
| Куйбышевазотинвест 4 | 8,60 | 07.04.2016 | 10.04.2014 | 73 | 11,25 | 1,99 | 95,50 | 394 | +0,31% | +0,32% | +0,21% | 2 000 | | | |
| Нижнекамскнефтехим 4 | 10,00 | 26.03.2012 | - | 56 | 163,16 | 0,04 | 87,05 | 19559 | - | - | - | 1 500 | Ba3 | | |
| Полипласт 2 | 12,25 | 11.03.2014 | 11.09.2012 | 43 | 15,84 | 0,59 | 98,25 | 930 | - | -1,36% | -0,05% | 800 | | | |
| Сибур Холдинг 1 | 10,47 | 01.11.2012 | - | 94 | 5,19 | 0,73 | 103,90 | - | - | - | - | 1 500 | Ba2 | | |
| Сибур Холдинг 2 | 0,00 | 13.03.2015 | - | | | | | - | - | - | - | 30 000 | Ba2 | | |
| Сибур Холдинг 3 | 9,25 | 13.03.2015 | - | | 5,19 | 0,12 | 100,50 | - | - | - | - | 30 000 | Ba2 | | |
| Сибур Холдинг 4 | 7,30 | 13.03.2015 | - | | 7,41 | 0,61 | 100,00 | 19,99 | - | - | - | 30 000 | Ba2 | | |
| Сибур Холдинг 5 | 8,00 | 13.03.2015 | - | | 8,15 | 1,07 | 100,00 | 107,06 | - | - | - | 30 000 | Ba2 | | |
| Уралкалий БО-1 | 8,25 | 17.02.2014 | - | 21 | 6,77 | 1,87 | 103,00 | - | - | - | - | 30 000 | | | |

ИНВЕСТИЦИОННАЯ КОМПАНИЯ «ИК РУСС-ИНВЕСТ»

Ежедневный обзор долговых рынков

Итоги торгов облигациями телекоммуникационного сектора

| Выпуск | Купон | Погашение | Оферта | Дн. до след. куп. | Доходность | Дюрация | Цена посл. сделки | Z-спрад | Изм. цены | Изм. цены за | | Объем выпуска, млн руб. | Moody's | Fitch | S&P |
|----------------|-------|------------|------------|-------------------|------------|---------|-------------------|---------|-----------|--------------|--------|-------------------------|---------|-------|------|
| | | | | | | | | | | 5 дн. | месяц | | | | |
| АФК Система 1 | 9,75 | 07.03.2013 | - | 38 | 8,01 | 1,03 | 101,95 | 92 | +0,44% | -0,02% | -0,44% | 6 000 | Ba3 | BB- | BB/° |
| АФК Система 2 | 14,75 | 12.08.2014 | 14.08.2012 | 15 | 7,37 | 0,51 | 103,90 | 28 | +0,07% | +0,05% | -0,05% | 20 000 | Ba3 | BB- | BB/° |
| АФК Система 3 | 12,50 | 24.11.2016 | 29.11.2012 | 122 | 7,69 | 0,80 | 103,90 | 298 | +0,48% | +0,14% | +0,19% | 19 000 | Ba3 | BB- | BB/° |
| АФК Система 4 | 7,65 | 15.03.2016 | - | 50 | 8,83 | 2,49 | 97,57 | 153 | -0,11% | -0,09% | -0,82% | 19 500 | Ba3 | BB- | |
| ВК Инвест 1 | 9,25 | 19.07.2013 | - | 172 | 8,69 | 1,40 | 101,00 | 380 | - | - | -0,81% | 10 000 | | | |
| ВК Инвест 3 | 7,40 | 08.07.2014 | - | 162 | 9,13 | 2,26 | 96,70 | 189 | -0,21% | -0,09% | +0,94% | 10 000 | | | |
| ВК Инвест 6 | 8,30 | 13.10.2015 | - | 78 | 9,36 | 3,18 | 97,35 | 225 | +0,36% | +0,36% | +1,17% | 10 000 | | | |
| ВК Инвест 7 | 8,30 | 13.10.2015 | - | 78 | 9,35 | 3,18 | 97,40 | 224 | +0,46% | +0,67% | +3,49% | 10 000 | | | |
| МТС 1 | 7,00 | 17.10.2013 | - | 80 | 7,11 | 1,61 | 100,00 | 410 | - | - | - | 10 000 | Ba2 | BB+ | BB/° |
| МТС 2 | 7,75 | 20.10.2015 | - | 85 | 8,73 | 3,23 | 97,47 | 167 | +0,50% | +0,31% | +0,51% | 10 000 | Ba2 | BB+ | BB/° |
| МТС 3 | 8,00 | 12.06.2018 | 18.06.2013 | 141 | 8,15 | 1,33 | 100,00 | 183 | - | +0,01% | -0,25% | 10 000 | Ba2 | BB+ | BB/° |
| МТС 4 | 7,60 | 13.05.2014 | - | 106 | 8,45 | 2,08 | 98,24 | 172 | -0,11% | -0,06% | +0,91% | 15 000 | Ba2 | BB+ | BB/° |
| МТС 5 | 14,25 | 19.07.2016 | 24.07.2012 | 176 | 7,17 | 0,47 | 103,12 | 12 | -0,01% | -0,01% | -0,27% | 15 000 | Ba2 | BB+ | BB/° |
| МТС 7 | 8,70 | 07.11.2017 | - | 106 | 9,36 | 4,56 | 97,98 | 180 | +0,08% | +0,65% | +1,00% | 10 000 | Ba2 | BB+ | |
| МТС 8 | 8,15 | 03.11.2020 | 10.11.2015 | 106 | 8,87 | 3,27 | 98,30 | 201 | -0,09% | +1,76% | +1,84% | 15 000 | Ba2 | BB+ | |
| Ростелеком 1 | 6,60 | 08.08.2013 | - | 10 | 7,79 | 1,20 | 98,75 | 73 | - | - | - | 1 923 | | | BB+ |
| Ростелеком 3 | 8,50 | 13.03.2012 | - | 43 | 4,17 | 0,11 | 100,50 | - | - | - | - | 1 200 | | | BB+ |
| Ростелеком 4 | 6,50 | 03.04.2013 | - | 65 | 7,18 | 0,90 | 99,50 | - | - | - | +1,80% | 1 683 | | | BB+ |
| Ростелеком 5 | 7,60 | 30.05.2012 | - | 121 | 6,11 | 0,32 | 100,50 | - | - | - | +1,24% | 1 012 | | | BB+ |
| Ростелеком 6 | 7,80 | 30.05.2012 | - | 121 | 7,10 | 0,32 | 100,25 | - | +0,03% | +0,03% | +0,75% | 2 000 | | | BB+ |
| Ростелеком 8 | 6,65 | 03.09.2013 | - | 127 | 5,13 | 0,83 | 100,00 | - | - | - | - | 3 000 | | | BB+ |
| Ростелеком 10 | 8,93 | 21.05.2013 | - | 23 | 9 | 0 | 100 | 0 | - | - | -0,40% | 1 400 | | | BB+ |
| Ростелеком 11 | 11,70 | 24.07.2019 | - | 2 | 11,56 | 4,58 | 102,80 | 376 | - | +0,15% | -0,24% | 3 000 | | | BB+ |
| Ростелеком 12 | 15,00 | 17.07.2012 | 31.01.2012 | 169 | | | | - | - | - | - | 1 500 | | | BB+ |
| Ростелеком 13 | 6,50 | 17.10.2012 | - | 79 | 5,81 | 0,70 | 100,52 | - | - | - | - | 2 000 | | | BB+ |
| Ростелеком 14 | 11,40 | 18.10.2012 | - | | | | | - | - | - | - | 1 000 | | | BB+ |
| Ситроникс БО-1 | 11,75 | 18.06.2013 | 19.06.2012 | 141 | 14,93 | 0,36 | 99,00 | 802 | +0,51% | -0,50% | -0,99% | 2 000 | B3 | | |
| Ситроникс БО-2 | 10,75 | 07.10.2013 | 08.10.2012 | 70 | 15,07 | 0,66 | 97,55 | 751 | +0,03% | -0,46% | +0,35% | 3 000 | B3 | | |
| Таттелеком 4 | 8,25 | 01.11.2012 | - | 94 | 9,57 | 0,74 | 99,19 | 532 | - | - | -0,10% | 1 500 | | BB | |

Итоги торгов облигациями секторов с/х, розницы и торговли

| Выпуск | Купон | Погашение | Оферта | Дн. до след. куп. | Доходность | Дюрация | Цена посл. сделки | Z-спрэд | Изм. цены | Изм. цены за 5 дн. | Изм. цены за месяц | Объем выпуска, млн руб. | Moody's | Fitch | S&P |
|---------------------------|-------|------------|------------|-------------------|------------|---------|-------------------|---------|-----------|--------------------|--------------------|-------------------------|---------|-------|-------|
| Аптека 36,6 | 18,00 | 05.06.2012 | - | 36 | 13,06 | 0,22 | 101,18 | 698 | - | +0,09% | +0,30% | 2000 | | | |
| Агросоюз 2 | 17,00 | 28.03.2012 | - | 58 | 62,09 | 0,11 | 95,00 | 4473 | - | - | - | 1500 | | | |
| ВБД 3 | 7,45 | 27.02.2013 | - | 30 | 8,50 | 1,03 | 99,10 | 162 | +0,10% | +0,33% | +1,11% | 5000 | Ba3 | | |
| ВБД БО-1 | 7,35 | 11.10.2013 | 12.10.2012 | 74 | 7,38 | 0,68 | 100,05 | 21 | - | - | - | 3000 | Ba3 | | |
| ВБД БО-2 | 7,35 | 11.10.2013 | 12.10.2012 | 74 | 7,38 | 0,68 | 100,05 | 21 | - | - | - | 3000 | Ba3 | | |
| ВБД БО-3 | 7,35 | 11.10.2013 | 12.10.2012 | 74 | 8,20 | 0,68 | 99,52 | 100 | - | - | - | 3000 | Ba3 | | |
| ВБД БО-6 | 7,90 | 27.06.2013 | - | 150 | 9,09 | 1,35 | 98,70 | 94 | - | - | - | 5000 | Ba3 | | |
| ВБД БО-7 | 7,90 | 27.06.2013 | - | 150 | 8,04 | 1,35 | 100,01 | 94 | - | - | - | 5000 | Ba3 | | |
| ВБД БО-8 | 7,35 | 11.10.2013 | 12.10.2012 | 74 | 7,38 | 0,68 | 100,05 | 21 | - | - | - | 5000 | Ba3 | | |
| Виктория Финанс БО-1 | 8,00 | 12.02.2013 | - | 15 | | | | - | - | - | - | 1500 | | | |
| Детский мир 1 | 8,50 | 26.05.2015 | - | 127 | 11,58 | 2,92 | 92,50 | 303 | +0,54% | +0,54% | +1,62% | 1150 | | | |
| Карусель Финанс 1 | 12,00 | 12.09.2013 | - | 45 | 6,81 | 1,46 | 108,00 | - | - | - | - | 3000 | | | |
| Комос Груп БО-1 | 11,00 | 17.07.2014 | - | 171 | 14,30 | 1,56 | 96,02 | 637 | +0,02% | +0,02% | +0,54% | 1500 | | | |
| Копейка 2 | 16,50 | 15.02.2012 | - | 16 | 6,65 | 0,04 | 100,43 | - | -0,02% | -0,17% | -0,65% | 4000 | | | |
| Копейка 3 | 9,80 | 15.02.2012 | - | 16 | 8,10 | 0,04 | 100,08 | - | +0,02% | -0,04% | -0,17% | 4000 | | | |
| Копейка БО-1 | 9,50 | 23.07.2013 | 24.07.2012 | 85 | 9,84 | 0,48 | 100,00 | 146 | - | -0,05% | +0,50% | 3000 | | | |
| Копейка БО-2 | 9,00 | 01.10.2013 | - | 64 | 9,47 | 1,56 | 99,77 | 301 | +0,68% | +0,05% | +1,89% | 3000 | | | |
| Кубанская нива 1 | 15,50 | 20.02.2014 | - | 24 | 12,71 | 1,74 | 105,59 | 576 | - | - | +1,02% | 600 | | | |
| Магнит БО-1 | 8,25 | 09.09.2013 | - | 42 | 8,83 | 1,50 | 99,40 | 114 | -0,06% | -0,10% | -0,62% | 1000 | | | |
| Магнит БО-2 | 8,25 | 09.09.2013 | - | 42 | 8,93 | 1,50 | 99,26 | 178 | - | - | -0,64% | 1000 | | | |
| Магнит БО-3 | 8,25 | 09.09.2013 | - | 42 | 8,83 | 1,50 | 99,40 | 114 | +0,14% | +0,14% | -0,47% | 1500 | | | |
| Магнит БО-4 | 8,25 | 09.09.2013 | - | 42 | 8,73 | 1,50 | 99,55 | 114 | +0,01% | +0,30% | -0,44% | 2000 | | | |
| Магнит БО-5 | 8,00 | 28.02.2014 | - | 32 | 8,71 | 1,88 | 99,00 | 665 | - | - | -0,53% | 5000 | | | |
| Магнит БО-6 | 7,75 | 22.04.2014 | - | 85 | 8,94 | 2,05 | 97,99 | 70 | - | +0,25% | -0,01% | 5000 | | | |
| Магнит Финанс 2 | 8,20 | 23.03.2012 | - | 53 | 7,89 | 0,14 | 100,05 | 45 | - | -0,04% | +0,02% | 5000 | | | |
| Микояновский 2 | 13,50 | 07.02.2013 | - | 10 | 10,54 | 0,94 | 101,02 | 432 | - | - | -0,48% | 2000 | | | |
| Мираторг Финанс 1 | 6,00 | 02.08.2012 | - | 3 | 11,32 | 0,49 | 97,59 | 32 | -0,47% | -0,47% | -1,01% | 2500 | | | |
| Мираторг Финанс БО-1 | 8,75 | 29.07.2014 | - | 1 | 8,99 | 2,20 | 99,90 | 171 | - | - | +6,87% | 3000 | | | |
| Разгуляй БО-16 | 12,00 | 07.05.2014 | 07.11.2012 | 100 | 12,31 | 0,74 | 99,99 | 555 | - | - | - | 3000 | | | |
| Разгуляй Финанс 3 | 17,00 | 16.03.2012 | - | 46 | 17,15 | 0,11 | 100,00 | 1243 | -0,50% | -0,50% | -1,40% | 3000 | | | |
| Разгуляй Финанс 4 | 0,00 | 22.05.2013 | - | 114 | 13,21 | 1,31 | 85,00 | 1800 | - | - | - | 3000 | | | |
| Русское море 1 | 12,00 | 14.06.2012 | - | 45 | 11,02 | 0,37 | 100,50 | 289 | +0,10% | -0,01% | +0,49% | 2000 | | | |
| Сибирская Аграрная Группа | 0,00 | 12.09.2012 | - | 44 | - | 0,62 | 103,00 | - | - | - | - | 1000 | | | |
| Синергия 3 | 8,00 | 18.08.2014 | - | 21 | 8,16 | 2,28 | 100,00 | 90 | - | - | - | 2500 | | | |
| Синергия БО-1 | 9,75 | 03.10.2013 | 04.10.2012 | 66 | 10,11 | 0,66 | 99,90 | 188 | - | -0,40% | -0,40% | 3000 | | | |
| Х-5 1 | 7,95 | 01.07.2014 | - | 155 | 8,10 | 2,23 | 100,00 | 326 | - | - | - | 9000 | | | B+/*- |
| Х-5 4 | 7,75 | 02.06.2016 | 05.06.2014 | 129 | 9,30 | 2,17 | 97,20 | 172 | +0,10% | +0,21% | +4,32% | 8000 | | | B+/*- |
| Черкизово БО-3 | 8,25 | 08.11.2013 | - | 102 | 10,15 | 1,66 | 97,35 | 242 | - | - | +0,56% | 3000 | B2 | | |

Итоги торгов облигациями транспортного сектора

| Выпуск | Купон | Погашение | Оферта | Дн. до след. куп. | Доходность | Дюрация | Цена посл. сделки | Z-спрэд | Изм. цены | Изм. цены за | | Объем выпуска, млн руб. | Moody's | Fitch | S&P |
|-------------------------------|-------|------------|------------|-------------------|------------|---------|-------------------|---------|-----------|--------------|--------|-------------------------|---------|-------|-----|
| | | | | | | | | | | 5 дн. | месяц | | | | |
| Авиакомпания Сибирь 1 | 18,00 | 17.07.2012 | - | 169 | 11,38 | 0,44 | 103,03 | 397 | - | +0,03% | -0,46% | 2 300 | | | |
| Аэрофлот БО-1 | 7,75 | 08.04.2013 | - | 70 | 7,70 | 1,13 | 100,20 | 74 | +0,03% | +0,01% | +0,20% | 6 000 | | BB+ | |
| Аэрофлот БО-2 | 7,75 | 08.04.2013 | - | 70 | 7,70 | 1,13 | 100,20 | 50 | +0,05% | +0,20% | +0,21% | 6 000 | | BB+ | |
| МострасавтоФинанс 1 | 11,80 | 18.12.2012 | - | 141 | 24,97 | 0,86 | 91,00 | 1662 | - | - | - | 7 500 | | | NR |
| Новая перевозочная компания 1 | 9,25 | 10.07.2015 | - | 74 | 10,21 | 1,78 | 99,00 | 406 | - | - | -0,30% | 3 000 | | | |
| Почта России 1 | 8,25 | 22.03.2016 | 25.03.2014 | 57 | 8,52 | 1,96 | 99,80 | 231 | - | +0,66% | +1,55% | 7 000 | | | |
| РЖД7 | 7,55 | 07.11.2012 | - | 100 | 7,18 | 0,75 | 100,35 | 6 | +0,01% | -0,17% | +0,30% | 5 000 | Baa1 | BBB | |
| РЖД9 | 6,90 | 13.11.2013 | - | 107 | 7,77 | 1,69 | 98,80 | 43 | +0,05% | +0,30% | +0,23% | 15 000 | Baa1 | BBB | BBB |
| РЖД10 | 15,00 | 06.03.2014 | - | 38 | 7,71 | 1,80 | 114,15 | 107 | -0,04% | +0,21% | -0,12% | 15 000 | Baa1 | BBB | BBB |
| РЖД11 | 7,80 | 18.11.2015 | - | 114 | 8,60 | 3,29 | 98,00 | 251 | +0,10% | +0,10% | +0,81% | 15 000 | Baa1 | BBB | BBB |
| РЖД12 | 0,10 | 16.05.2019 | - | 115 | 8,47 | 0,30 | 97,50 | 122 | - | -0,01% | +0,76% | 15 000 | Baa1 | BBB | BBB |
| РЖД13 | 0,10 | 06.03.2014 | 08.03.2012 | 37 | 16,65 | 0,10 | 98,35 | 233 | - | - | +0,05% | 15 000 | Baa1 | BBB | BBB |
| РЖД14 | 9,98 | 07.04.2015 | 10.04.2012 | 71 | 6,75 | 0,19 | 100,58 | 192 | -0,07% | -0,09% | -0,39% | 15 000 | Baa1 | BBB | BBB |
| РЖД15 | 10,38 | 20.06.2016 | 24.12.2012 | 147 | 4,82 | 0,40 | 102,18 | 229 | -0,04% | -0,07% | +0,05% | 15 000 | Baa1 | BBB | BBB |
| РЖД16 | 7,90 | 05.06.2017 | 08.06.2016 | 133 | 8,65 | 3,72 | 97,91 | 136 | -0,09% | +0,11% | +0,93% | 15 000 | Baa1 | BBB | BBB |
| РЖД17 | 10,62 | 16.07.2018 | 22.07.2013 | 175 | 2,15 | 0,48 | 103,96 | - | - | -0,07% | -0,04% | 15 000 | Baa1 | BBB | BBB |
| РЖД18 | 10,82 | 15.07.2019 | 21.07.2014 | 175 | - | 0,48 | 105,70 | - | -0,11% | -0,11% | -0,41% | 15 000 | Baa1 | BBB | BBB |
| РЖД19 | 8,15 | 08.07.2024 | 16.07.2018 | 175 | 8,74 | 5,15 | 98,00 | 83 | - | - | - | 10 000 | Baa1 | BBB | BBB |
| РЖД23 | 9,00 | 16.01.2025 | 29.01.2015 | 3 | 8,35 | 2,59 | 102,13 | 102 | - | +0,07% | +0,33% | 15 000 | Baa1 | BBB | BBB |
| РЖД БО-1 | 9,40 | 05.12.2012 | - | 128 | 7,21 | 0,83 | 101,86 | 438 | -0,17% | +0,01% | -0,06% | 15 000 | Baa1 | BBB | BBB |
| Трансаэро 1 | 11,85 | 23.10.2013 | 25.04.2012 | 86 | 9,87 | 0,22 | 100,47 | 475 | +0,17% | +0,16% | +0,46% | 3 000 | | | |
| Трансконтейнер 1 | 9,50 | 26.02.2013 | - | 29 | 7,91 | 1,01 | 101,75 | 103 | - | - | +0,05% | 3 000 | Ba3 | BB+ * | |
| Трансконтейнер 2 | 8,80 | 04.06.2015 | - | 129 | 8,99 | 2,35 | 99,99 | 179 | +0,19% | +0,19% | +0,74% | 3 000 | Ba3 | BB+ * | |
| ЮтэйрФинанс БО-1 | 12,50 | 26.03.2013 | - | 57 | 10,07 | 1,08 | 103,00 | 422 | - | - | +1,93% | 1 500 | | | |
| ЮтэйрФинанс БО-2 | 12,50 | 26.03.2013 | - | 57 | 7,68 | 1,08 | 105,50 | 307 | - | - | - | 1 500 | | | |
| ЮтэйрФинанс БО-3 | 9,45 | 19.12.2013 | - | 52 | 1,90 | 1,75 | 114,00 | - | - | - | +9,56% | 1 500 | | | |
| ЮтэйрФинанс БО-4 | 9,00 | 26.03.2014 | - | 58 | 11,67 | 1,96 | 95,86 | 570 | +0,66% | +1,05% | +5,07% | 1 500 | | | |
| ЮтэйрФинанс БО-5 | 9,00 | 26.03.2014 | - | 58 | 12,78 | 1,96 | 94,00 | 552 | - | - | +3,19% | 1 500 | | | |

ИНВЕСТИЦИОННАЯ КОМПАНИЯ «ИК РУСС-ИНВЕСТ»

Ежедневный обзор долговых рынков

Итоги торгов облигациями электроэнергетического сектора

| Выпуск | Купон | Погашение | Оферта | Дн. до след. куп. | Доходность | Дюрация | Цена посл. сделки | Z-спрэд | Изм. цены | Изм. цены за 5 дн. | Изм. цены за месяц | Объем выпуска, млн руб. | Moody's | Fitch | S&P |
|-----------------------|-------|------------|------------|-------------------|------------|---------|-------------------|---------|-----------|--------------------|--------------------|-------------------------|---------|-------|-----|
| Атомэнергопром 6 | 7,50 | 15.08.2014 | - | 198 | 7,92 | 2,34 | 99,00 | 25 | - | - | - | 10 000 | | | BBB |
| ДГК1 | 7,75 | 08.03.2013 | - | 39 | 7,77 | 1,05 | 100,12 | 71 | - | - | - | 5 000 | | | |
| ЕЭСК2 | 8,74 | 05.04.2012 | - | 66 | 8,81 | 0,17 | 100,00 | 186 | - | - | - | 1 000 | | | |
| Иркутскэнерго 1 | 15,50 | 28.11.2013 | - | 122 | 11,98 | 1,63 | 106,15 | 499 | - | - | - | 5 000 | | | NR |
| Иркутскэнерго БО-1 | 7,60 | 08.04.2014 | - | 71 | 8,79 | 2,01 | 98,02 | 157 | - | - | -0,49% | 3 000 | | | NR |
| Квадра 1 | 8,00 | 31.05.2012 | - | 122 | 11,36 | 0,32 | 99,00 | 213 | - | - | - | 5 000 | | | |
| Кубассэнерго Финанс 1 | 8,05 | 14.06.2021 | 23.06.2014 | 147 | 8,16 | 2,21 | 100,10 | 262 | - | - | +0,85% | 10 000 | | | |
| Кубассэнерго Финанс 2 | 8,70 | 15.04.2021 | 21.04.2016 | 87 | 11,09 | 3,53 | 93,00 | 323 | - | - | -1,61% | 5 000 | | | |
| Ленэнерго 3 | 8,02 | 18.04.2012 | - | 79 | 6,68 | 0,21 | 100,29 | - | -0,01% | - | +0,59% | 3 000 | Ba2 | | |
| Мосэнерго 2 | 7,65 | 18.02.2016 | 23.02.2012 | 24 | 6,10 | 0,04 | 100,10 | 7605 | +0,07% | +0,05% | -0,10% | 5 000 | | | BB |
| Мосэнерго 3 | 10,25 | 28.11.2014 | 30.11.2012 | 123 | 7,47 | 0,81 | 102,30 | - | - | - | -0,44% | 5 000 | | | BB |
| МОЭК | 6,35 | 25.07.2013 | - | 87 | 6,50 | 1,43 | 100,00 | - | - | - | - | 6 000 | | BB+ | BB |
| МРСК Урала 1 | 8,60 | 22.05.2012 | - | 113 | 8,71 | 0,29 | 100,00 | 149 | - | - | - | 1 000 | | | |
| МРСК Юга 2 | 8,10 | 26.08.2014 | - | 29 | 12,13 | 2,29 | 92,01 | 516 | -4,88% | -5,14% | -4,29% | 6 000 | | | |
| ОГК 5 БО-15 | 7,50 | 18.06.2013 | 19.06.2012 | 141 | 7,17 | 0,37 | 100,16 | - | -0,04% | +0,01% | +0,16% | 4 000 | Ba3 | | |
| ОГК 5 БО-18 | 7,10 | 25.06.2014 | - | 149 | 9,18 | 2,23 | 96,00 | 191 | -1,67% | -1,59% | -1,04% | 5 000 | Ba3 | | |
| ОГК 22 | 7,25 | 19.04.2012 | - | 80 | 9,71 | | 99,51 | 146 | - | - | - | 5 000 | | | |
| Русгидро 1 | 8,00 | 12.04.2021 | 18.04.2016 | 84 | 8,75 | 3,58 | 98,00 | 119 | +0,31% | +0,46% | +0,09% | 10 000 | Ba1 | BB+ | BB+ |
| Русгидро 2 | 8,00 | 12.04.2021 | 18.04.2016 | 84 | 8,75 | 3,58 | 98,02 | 146 | +0,33% | +0,61% | +0,02% | 5 000 | Ba1 | BB+ | BB+ |
| ТГК 11 | 8,50 | 11.03.2014 | 13.03.2012 | 43 | 8,54 | 0,11 | 100,00 | 188 | -0,10% | -0,35% | -0,35% | 4 000 | | | |
| ТГК 12 | 6,70 | 01.07.2014 | 02.07.2013 | 155 | 7,61 | 1,37 | 98,97 | 284 | +1,99% | +1,50% | +1,48% | 5 000 | | | |
| ТГК 2 БО-1 | 9,00 | 17.09.2013 | - | 50 | 12,13 | 1,50 | 95,95 | 587 | - | - | -2,78% | 5 000 | | CCC | |
| ТГК 5 1 | 8,75 | 06.10.2017 | 11.10.2013 | 74 | 9,26 | 1,58 | 99,50 | 357 | - | - | +0,90% | 5 000 | | | |
| ТГК 6 1 | 8,30 | 24.08.2017 | 29.08.2013 | 31 | 9,15 | 1,46 | 99,05 | 342 | -0,10% | -0,55% | -0,66% | 5 000 | | | |
| ТГК 9 1 | 8,10 | 07.08.2017 | 12.08.2013 | 14 | 9,10 | 1,42 | 98,87 | 335 | +0,02% | -0,22% | -0,10% | 7 000 | | | |
| Тюменьэнерго 2 | 8,70 | 29.03.2012 | - | 59 | 7,14 | 0,15 | 100,25 | 189 | +0,25% | -0,10% | -0,25% | 2 700 | | | |
| Фортум 2 | 6,50 | 06.02.2013 | - | 9 | 1,15 | 0,99 | 99,00 | - | - | - | - | 5 000 | | | |
| ФСК 6 | 7,15 | 15.09.2020 | 24.09.2013 | 57 | 7,68 | 1,55 | 99,40 | 203 | +0,05% | +0,05% | +0,40% | 10 000 | Baa2 | | BBB |
| ФСК 7 | 7,50 | 16.10.2020 | 23.10.2015 | 88 | 8,78 | 3,26 | 96,55 | 146 | +0,10% | +0,10% | +1,04% | 5 000 | Baa2 | | BBB |
| ФСК 8 | 7,15 | 15.09.2020 | 24.09.2013 | 57 | 7,74 | 1,55 | 99,30 | 207 | +0,09% | +0,09% | +0,36% | 10 000 | Baa2 | | BBB |
| ФСК 9 | 7,99 | 16.10.2020 | 20.10.2017 | 88 | 8,87 | 4,57 | 96,90 | 165 | +0,72% | +0,94% | +0,41% | 5 000 | Baa2 | | BBB |
| ФСК 10 | 7,75 | 15.09.2020 | 22.09.2015 | 57 | 8,71 | 3,15 | 97,58 | 176 | -0,07% | -0,07% | +1,06% | 10 000 | Baa2 | | BBB |
| ФСК 11 | 7,99 | 16.10.2020 | 20.10.2017 | 88 | 8,88 | 4,59 | 96,85 | 177 | +0,12% | +0,12% | +0,77% | 10 000 | Baa2 | | BBB |
| ФСК 13 | 8,50 | 22.06.2021 | - | 155 | 8,28 | 6,56 | 102,50 | 136 | +2,93% | +3,13% | +1,01% | 10 000 | Baa2 | | BBB |
| ФСК 15 | 8,75 | 12.10.2023 | 23.10.2014 | 87 | 8,56 | 2,44 | 100,85 | 141 | -0,25% | -0,09% | +0,56% | 10 000 | Baa2 | | BBB |
| ФСК 18 | 8,50 | 27.11.2023 | 09.06.2014 | 133 | 8,34 | 2,16 | 100,68 | 123 | +0,04% | +0,20% | +0,71% | 15 000 | Baa2 | | BBB |
| ФСК 19 | 7,95 | 06.07.2023 | 12.07.2018 | 171 | 7,99 | 5,12 | 100,58 | 119 | - | - | +2,72% | 20 000 | Baa2 | | BBB |
| Якутскэнерго 2 | 10,30 | 09.03.2012 | - | 39 | 7,90 | 0,11 | 100,25 | - | - | - | -0,35% | 1 200 | | BB *+ | |
| Якутскэнерго БО-1 | 8,25 | 03.09.2013 | - | 36 | 8,31 | 1,48 | 100,14 | 475 | +0,14% | +0,49% | +0,61% | 3 000 | | BB *+ | |

Итоги торгов облигациями муниципального сектора

| Выпуск | Купон | Погашение | Оферта | Дн. до след. куп. | Доходность | Дюрация | Цена посл. сделки | Z-спрад | Изм. цены | Изм. цены за 5 дн. | Изм. цены за месяц | Объем выпуска, млн руб. | Moody's | Fitch | S&P |
|---------------------|-------|------------|--------|-------------------|------------|---------|-------------------|---------|-----------|--------------------|--------------------|-------------------------|---------|-------|-----|
| Белгородская обл 3 | 7,98 | 14.05.2013 | - | 105 | 8,11 | 1,23 | 100,01 | 61 | - | -0,04% | +0,51% | 1 500 | Ba1 | | |
| Волгоград 4 | 17,50 | 07.11.2012 | - | 7 | 7,83 | 0,71 | 107,35 | 66 | - | +0,09% | -1,07% | 1 100 | Ba3 | | |
| Волгоград 5 | 9,50 | 17.12.2015 | - | 52 | 6,51 | 2,55 | 108,00 | 79 | - | - | -0,69% | 1 000 | Ba3 | | |
| Волгоградская обл 1 | 7,55 | 15.05.2012 | - | 106 | 6,91 | 0,28 | 100,20 | 11 | - | - | +1,50% | 1 000 | BB- | | NR |
| Волгоградская обл 2 | 9,33 | 12.06.2012 | - | 134 | 8,17 | 0,35 | 100,45 | 129 | - | - | -0,50% | 1 000 | BB- | | NR |
| Волгоградская обл 4 | 8,25 | 04.06.2014 | - | 128 | 10,32 | 1,38 | 97,00 | 259 | - | - | -2,06% | 2 000 | BB- | | |
| Волгоградская обл 5 | 7,75 | 04.05.2016 | - | 223 | 8,58 | 2,81 | 97,50 | 132 | - | -0,51% | -1,03% | 3 000 | BB- | | |
| Вологодская обл 2 | 10,65 | 14.12.2016 | - | 51 | 10,45 | 3,84 | 102,24 | 289 | +0,11% | +0,63% | +1,65% | 2 510 | | | |
| Воронежская обл 1 | 9,00 | 25.06.2012 | - | 147 | 7,07 | 0,39 | 100,79 | - | - | - | -0,16% | 1 000 | BB | | |
| Иркутская обл 6 | 9,15 | 22.11.2012 | - | 75 | 7,19 | 0,51 | 101,05 | 10 | - | - | - | 3 800 | | | |
| Казань 7 | 8,75 | 17.12.2014 | - | 51 | 9,04 | 1,64 | 100,00 | 122 | -0,50% | -0,50% | -0,03% | 2 000 | B+ | | |
| Казань 8 | 8,00 | 21.12.2016 | - | 58 | 8,24 | 4,07 | 100,00 | 76 | - | - | - | 2 000 | B+ | | |
| Калужская обл 3 | 8,85 | 29.11.2012 | - | 31 | 4,00 | 0,80 | 104,00 | - | - | - | +6,73% | 1 000 | BB | | |
| Калужская обл 4 | 10,01 | 26.06.2013 | - | 58 | 8,45 | 0,87 | 101,50 | 161 | - | +4,64% | +4,43% | 1 500 | BB | | |
| Калужская обл 5 | 8,20 | 19.05.2016 | - | 24 | 8,44 | 3,26 | 100,00 | 105 | -0,90% | -0,89% | -1,90% | 2 500 | BB | | |
| Карелия 11 | 9,70 | 10.05.2012 | - | 101 | 7,15 | 0,26 | 100,70 | 0 | -0,15% | -0,15% | -0,30% | 800 | BB- | | |
| Карелия 13 | 9,71 | 18.06.2015 | - | 52 | 8,44 | 1,53 | 102,10 | 185 | - | - | - | 1 036 | BB- | | |
| Карелия 14 | 9,99 | 30.11.2016 | - | 123 | 9,15 | 2,27 | 102,10 | 230 | +0,10% | +0,15% | +0,55% | 1 000 | BB- | | |
| Коми 7 | 8,00 | 22.11.2013 | - | 114 | 8,06 | 1,26 | 100,10 | 60 | - | - | +0,35% | 1 000 | Ba2 | BB+ | |
| Коми 8 | 7,00 | 03.12.2015 | - | 34 | 9,05 | 2,85 | 93,00 | 56 | - | - | +0,13% | 1 000 | Ba2 | BB+ | |
| Коми 9 | 7,75 | 18.10.2014 | - | 79 | 8,28 | 2,03 | 98,00 | 148 | - | - | -3,06% | 2 100 | Ba2 | BB+ | |
| Коми 10 | 9,50 | 15.12.2016 | - | 134 | 9,32 | 2,93 | 100,60 | 199 | - | - | +0,20% | 1 155 | Ba2 | BB+ | |
| Костромская обл 5 | 9,00 | 20.12.2012 | - | 52 | 8,30 | 0,86 | 100,80 | 116 | -0,25% | -0,23% | -0,10% | 3 000 | B+ | | |
| Костромская обл 6 | 9,50 | 17.11.2016 | - | 24 | 10,18 | 2,44 | 99,25 | 284 | +0,07% | +0,35% | +0,86% | 4 000 | B+ | | |
| Краснодар 1 | 8,50 | 03.07.2013 | - | 156 | 8,06 | 1,32 | 100,75 | 87 | - | - | +1,82% | 1 100 | Ba2 | | |
| Краснодар 2 | 9,00 | 05.11.2015 | - | 101 | 8,87 | 1,86 | 100,54 | 144 | +0,09% | +0,14% | -0,88% | 1 100 | Ba2 | | |
| Краснодарская обл 2 | 6,00 | 14.12.2012 | - | 137 | 7,44 | 0,86 | 98,90 | 35 | - | +0,92% | +1,28% | 1 500 | BB | | NR |
| Краснодарская обл 3 | 8,30 | 27.09.2014 | - | 57 | 8,31 | 1,96 | 99,95 | 129 | +0,28% | +0,05% | +0,94% | 4 000 | BB | | |
| Красноярский Край 4 | 10,64 | 08.11.2012 | - | 10 | 7,13 | 0,74 | 102,64 | 3 | - | +0,24% | -0,04% | 10 200 | Ba2 | BB+ | BB+ |
| Красноярский Край 5 | 9,50 | 29.11.2016 | - | 127 | 8,66 | 2,17 | 101,59 | 155 | +0,15% | +0,29% | +0,68% | 9 000 | Ba2 | BB+ | |
| Ленинградская обл 2 | 12,00 | 05.12.2014 | - | 130 | 8,19 | 2,48 | 109,50 | 89 | - | - | +0,45% | 1 300 | BB | | BB+ |
| Липетская обл 6 | 8,98 | 05.06.2013 | - | 128 | 7,98 | 0,83 | 100,90 | 62 | -0,25% | -0,25% | -2,08% | 1 500 | NR | | |
| Москва 39 | 8,00 | 21.07.2014 | - | 173 | 12,36 | 2,30 | 90,01 | 268 | - | - | -9,10% | 10 000 | BBB | | BBB |
| Москва 44 | 8,00 | 24.06.2015 | - | 146 | 7,75 | 3,05 | 98,60 | 41 | +5,67% | - | -0,25% | 20 000 | BBB | | BBB |
| Москва 45 | 8,00 | 27.06.2012 | - | 149 | 6,70 | 0,39 | 100,55 | - | - | +0,05% | -0,28% | 15 000 | BBB | | BBB |
| Москва 48 | 8,00 | 11.06.2022 | - | 133 | 8,23 | 7,28 | 90,30 | 43 | -0,22% | -0,86% | -1,22% | 30 000 | BBB | | BBB |
| Москва 49 | 8,00 | 14.06.2017 | - | 136 | 8,15 | 4,49 | 96,10 | 65 | - | - | +0,31% | 22 885 | BBB | | BBB |
| Москва 53 | 8,00 | 01.09.2013 | - | 31 | 6,95 | 1,48 | 100,32 | 17 | +0,32% | +0,13% | +0,19% | 11 166 | BBB | | BBB |
| Москва 54 | 8,00 | 05.09.2012 | - | 35 | 6,91 | 0,58 | 100,20 | 11 | -0,25% | -0,08% | -0,40% | 15 000 | BBB | | BBB |
| Москва 56 | 8,00 | 22.09.2016 | - | 52 | 8,05 | 3,92 | 96,70 | 73 | - | - | +0,52% | 20 000 | BBB | | BBB |
| Москва 61 | 15,00 | 03.06.2013 | - | 33 | 7,31 | 1,22 | 110,00 | 23 | -0,82% | -0,81% | -1,18% | 11 937 | BBB | | BBB |
| Москва 62 | 14,00 | 08.06.2014 | - | 38 | 7,37 | 2,05 | 112,00 | 33 | - | +0,15% | - | 31 991 | BBB | | BBB |
| Москва 63 | 15,00 | 10.12.2013 | - | 40 | 6,00 | 1,65 | 116,00 | - | - | - | -0,42% | 15 000 | BBB | | BBB |
| Москва 64 | 13,00 | 16.11.2015 | - | 107 | 7,34 | 3,11 | 117,29 | 25 | - | - | +0,67% | 40 000 | BBB | | BBB |

ИНВЕСТИЦИОННАЯ КОМПАНИЯ «ИК РУСС-ИНВЕСТ»

Ежедневный обзор долговых рынков

Итоги торгов облигациями муниципального сектора (продолжение)

| | | | | | | | | | | | | | | | |
|-----------------------|-------|------------|---|-----|------|------|--------|-----|---------|--------|--------|--------|------|-----|------|
| Московская обл 7 | 8,00 | 16.04.2014 | - | 79 | 8,46 | 2,03 | 99,41 | 160 | +0,99% | +0,72% | +0,41% | 16 000 | | | NR |
| Московская обл 8 | 9,00 | 11.06.2013 | - | 134 | 8,00 | 0,73 | 100,80 | 103 | +0,20% | +0,12% | +0,35% | 19 000 | | | NR |
| Московская обл 9 | 17,90 | 15.03.2012 | - | 45 | 6,25 | 0,12 | 101,40 | 514 | -0,10% | -0,15% | -0,98% | 33 000 | | | NR |
| Нижегородская обл 4 | 8,50 | 17.11.2012 | - | 111 | 7,54 | 0,78 | 100,25 | 30 | - | +0,05% | -0,35% | 2 700 | Ba2 | B+ | |
| Нижегородская обл 5 | 12,75 | 02.12.2012 | - | 116 | 7,30 | 0,81 | 104,45 | 46 | - | -0,14% | -0,71% | 3 000 | Ba2 | B+ | |
| Нижегородская обл 6 | 8,50 | 07.10.2015 | - | 66 | 8,95 | 2,39 | 98,86 | 169 | - | -0,63% | -0,14% | 5 000 | Ba2 | B+ | |
| Нижегородская обл 7 | 9,95 | 16.11.2016 | - | 108 | 9,54 | 2,84 | 101,40 | 223 | - | +0,06% | +0,36% | 8 000 | Ba2 | B+ | |
| Рязанская обл 1 | 8,55 | 27.11.2014 | - | 122 | 8,23 | 1,80 | 100,50 | 132 | - | - | +0,70% | 2 100 | | B+ | |
| Самарская обл 4 | 6,98 | 20.06.2012 | - | 51 | 6,93 | 0,38 | 100,08 | - | +0,08% | - | +0,16% | 5 000 | Ba1 | | BB+ |
| Самарская обл 5 | 9,30 | 19.12.2013 | - | 52 | 7,44 | 0,54 | 101,10 | 75 | +0,06% | - | +0,05% | 8 300 | Ba1 | | BB+ |
| Самарская обл 6 | 15,00 | 10.05.2013 | - | 11 | 7,53 | 1,16 | 109,27 | 48 | - | - | +1,16% | 2 425 | Ba1 | | BB+ |
| Самарская обл 7 | 7,49 | 30.11.2016 | - | 37 | 8,77 | 2,71 | 97,35 | 160 | +0,56% | +1,04% | +0,37% | 12 200 | Ba1 | | |
| Санкт-Петербург 25038 | 7,76 | 19.11.2015 | - | 115 | 7,27 | 3,33 | 102,00 | - | - | - | -0,02% | 3 000 | Baa1 | BBB | |
| Свердловская обл 1 | 9,27 | 11.12.2016 | - | 43 | 8,88 | 2,39 | 101,35 | 159 | +0,15% | +0,14% | +1,04% | 3 000 | | | |
| Тверская обл 5 | 15,00 | 26.12.2013 | - | 52 | 8,43 | 1,68 | 112,00 | 455 | - | - | +4,46% | 4 000 | | | B+ |
| Тверская обл 6 | 12,50 | 12.06.2014 | - | 45 | 8,39 | 1,43 | 106,30 | 58 | - | - | -0,87% | 3 000 | | | B+ |
| Тверская обл 7 | 8,50 | 15.12.2015 | - | 50 | 9,95 | 3,04 | 96,75 | 255 | +0,26% | - | -0,26% | 3 000 | | | |
| Томск 3 | 10,63 | 23.06.2014 | - | 56 | 9,18 | 1,39 | 101,72 | 218 | -0,07% | -0,17% | +0,25% | 800 | | | |
| Томская обл 34 | 7,00 | 17.12.2012 | - | 139 | 6,71 | 0,87 | 100,33 | - | - | - | - | 1 400 | | | BB |
| Томская обл 37 | 12,00 | 27.11.2013 | - | 28 | 7,83 | 1,22 | 105,00 | 173 | - | - | +0,14% | 2 500 | | | BB |
| Удмуртия 2 | 8,40 | 15.07.2012 | - | 167 | 7,51 | 0,44 | 100,45 | 63 | - | +0,05% | -0,23% | 1 500 | | | BB+ |
| Удмуртия 3 | 10,90 | 14.07.2013 | - | 167 | 8,46 | 1,38 | 103,50 | 170 | - | - | -0,41% | 1 000 | | | BB+ |
| Удмуртия 4 | 8,60 | 25.11.2015 | - | 116 | 8,38 | 2,71 | 100,90 | 67 | - | - | -2,08% | 2 000 | | | BB+ |
| Удмуртия 5 | 10,15 | 24.11.2016 | - | 122 | 9,48 | 3,08 | 102,60 | 213 | - | -0,15% | +2,53% | 2 000 | | | BB+ |
| Уфа 6 | 9,00 | 24.12.2013 | - | 148 | 8,71 | 1,78 | 100,80 | 177 | - | - | - | 750 | | | BB- |
| Хакасия 1 | 8,20 | 25.08.2013 | - | 23 | 7,40 | 1,06 | 101,05 | 5 | - | - | +0,03% | 1 200 | | | BB- |
| ХМАО 7 | 10,40 | 20.12.2012 | - | 143 | 6,70 | 0,87 | 103,23 | 11 | - | - | +0,17% | 2 000 | Baa3 | | BBB- |
| ХМАО 8 | 10,80 | 19.12.2013 | - | 143 | 7,91 | 1,74 | 105,22 | 78 | -0,01% | -0,05% | -4,54% | 2 000 | Baa3 | | BBB- |
| Чувашия 6 | 7,24 | 17.04.2012 | - | 78 | 7,43 | 0,20 | 100,00 | 51 | -0,10% | -0,10% | -0,10% | 1 000 | Ba2 | | |
| Чувашия 7 | 8,91 | 04.06.2013 | - | 36 | 8,33 | 1,10 | 100,90 | 95 | - | +0,40% | +0,90% | 1 000 | Ba2 | | |
| Чувашия 8 | 7,75 | 15.06.2014 | - | 44 | 8,31 | 2,17 | 99,00 | 47 | - | - | - | 1 000 | Ba2 | | |
| Якутия 1 | 7,95 | 11.04.2013 | - | 73 | 7,30 | 0,61 | 100,50 | 135 | +10,45% | +0,50% | +0,59% | 2 500 | | BB+ | BB |
| Якутия 2 | 7,80 | 17.04.2014 | - | 80 | 8,04 | 1,80 | 99,99 | 121 | +1,19% | +1,20% | -0,02% | 2 500 | | BB+ | BB |
| Якутия 3 | 7,95 | 20.05.2016 | - | 18 | 7,52 | 2,98 | 102,50 | - | - | - | +5,37% | 2 500 | | BB+ | BB |
| Якутия 4 | 9,75 | 19.09.2013 | - | 52 | 9,29 | 0,95 | 100,70 | 172 | - | - | -2,04% | 2 000 | | BB+ | BB |
| ЯрОбл 9 | 8,25 | 16.05.2013 | - | 17 | 7,54 | 0,98 | 100,72 | 35 | - | -0,28% | -0,25% | 3 000 | | | BB |
| ЯрОбл 10 | 8,00 | 15.04.2014 | - | 78 | 8,73 | 1,82 | 98,60 | 157 | - | -0,77% | -0,78% | 3 000 | | | BB |

Итоги торгов облигациями сектора машиностроения

| Выпуск | Купон | Погашение | Оферта | Дн. до след. куп. | Доходность | Дюрация | Цена посл. сделки | Z-спрэд | Изм. цены | Изм. цены за 5 дн. | Изм. цены за месяц | Объем выпуска, млн руб. | Moody's | Fitch | S&P |
|----------------------|-------|------------|------------|-------------------|------------|---------|-------------------|---------|-----------|--------------------|--------------------|-------------------------|---------|-------|-----|
| Автоваз 4 | 0,10 | 20.05.2014 | - | 113 | 4,69 | 2,30 | 90,01 | - | - | - | - | 5 000 | | B- | |
| Иркут БО-1 | 9,25 | 10.09.2013 | - | 43 | 8,32 | 1,49 | 101,61 | 99 | - | +1,00% | -0,48% | 5 000 | Ba2 | | |
| Камаз БО-1 | 9,00 | 16.12.2013 | 17.12.2012 | 140 | 9,31 | 0,86 | 99,90 | 148 | - | - | - | 2 000 | | | |
| Камаз БО-2 | 8,60 | 04.02.2014 | - | 8 | 9,65 | 1,81 | 98,51 | 342 | - | - | +1,18% | 3 000 | | | |
| ОАК1 | 8,00 | 17.03.2020 | - | 43 | 8,16 | 5,95 | 100,00 | 47 | - | - | - | 46 280 | | | |
| ОМЗ 6 | 8,25 | 31.05.2013 | - | 123 | 8,41 | 1,27 | 100,00 | 374 | - | - | - | 1 600 | | | |
| ПромтракторФинанс 3 | 11,25 | 24.07.2013 | - | 177 | 15,89 | 1,40 | 94,80 | | +3,19% | +3,89% | +5,06% | 5 000 | | | |
| Ремпутьмаш 1 | 8,50 | 20.10.2016 | - | 87 | 8,67 | 3,91 | 100,00 | 128 | - | - | - | 2 300 | | | |
| Сатурн 3 | 0,00 | 06.06.2014 | - | 128 | 0,86 | 2,35 | 98,00 | 2520 | - | - | - | 3 500 | | | |
| Соллерс 2 | 12,50 | 17.07.2013 | - | 170 | 11,16 | 1,38 | 102,15 | 451 | +0,14% | -0,15% | +0,66% | 3 000 | | | |
| Соллерс БО-2 | 13,00 | 01.05.2013 | 02.05.2012 | 93 | 10,24 | 0,24 | 100,70 | 335 | -0,24% | -0,25% | -0,59% | 2 000 | | | |
| Сухой 1 | 7,00 | 26.03.2017 | 20.09.2012 | 52 | 7,10 | 0,62 | 100,00 | - | - | +5,26% | +5,00% | 5 000 | | BB | |
| Сухой БО-1 | 8,25 | 20.12.2013 | - | 144 | 4,03 | 1,79 | 99,97 | - | - | - | - | 3 000 | | BB | |
| Сухой БО-2 | 7,50 | 22.04.2014 | 24.04.2012 | 85 | 16,96 | 0,22 | 98,03 | 482 | - | - | -1,57% | 3 000 | | BB | |
| Сухой БО-3 | 8,25 | 22.04.2014 | 23.04.2013 | 85 | 8,88 | 1,17 | 99,47 | 242 | -0,83% | +0,17% | -0,52% | 3 000 | | BB | |
| ТВЗ БО-1 | 6,50 | 12.06.2013 | - | 135 | 6,80 | 1,32 | 99,75 | - | - | - | - | 2 000 | | | |
| ТензорФинанс БО-1 | 12,00 | 16.10.2012 | - | 78 | 3,65 | 0,68 | 100,00 | - | - | - | - | 300 | | | |
| Трансмашхолдинг БО-1 | 6,50 | 23.01.2014 | - | 178 | 6,60 | 1,89 | 100,01 | - | - | - | - | 3 000 | | | |
| УМПО 3 | 10,00 | 14.06.2012 | - | 136 | 10,18 | 0,35 | 100,00 | 568 | -0,36% | -0,36% | - | 3 000 | | | |
| Уралвагонзавод 1 | 9,25 | 07.12.2017 | 13.12.2012 | 136 | 9,44 | 0,85 | 100,00 | 275 | +0,75% | +0,76% | -0,10% | 3 000 | | | |
| Уралвагонзавод 2 | 8,95 | 20.02.2018 | 27.08.2013 | 29 | 10,98 | 1,45 | 97,52 | 391 | - | -0,49% | +0,53% | 3 000 | | | |

Итоги торгов облигациями сектора строительства и девелопмента

| Выпуск | Купон | Погашение | Оферта | Дн. до след. куп. | Доходность | Дюрация | Цена посл. сделки | Z-спрэд | Изм. цены | Изм. цены за 5 дн. | Изм. цены за месяц | Объем выпуска, млн руб. | Moody's | Fitch | S&P |
|-----------------------------------|-------|------------|------------|-------------------|------------|---------|-------------------|---------|-----------|--------------------|--------------------|-------------------------|---------|-------|-----|
| АИЖК 10 | 8,05 | 15.11.2018 | - | 16 | 8,66 | 3,60 | 98,80 | 174 | - | - | +3,84% | 6 000 | Baa1 | | BBB |
| АИЖК 11 | 8,20 | 15.09.2020 | - | 45 | 8,58 | 4,37 | 99,50 | 156 | -1,01% | -1,00% | - | 10 000 | Baa1 | | BBB |
| АИЖК 16 | 8,25 | 15.09.2021 | - | 45 | 8,81 | 5,36 | 98,50 | 127 | - | -0,20% | -0,20% | 10 000 | Baa1 | | BBB |
| АИЖК 17 | 9,05 | 15.04.2022 | - | 76 | 9,00 | 5,93 | 102,00 | 139 | - | - | -0,85% | 8 000 | Baa1 | | BBB |
| АИЖК 18 | 8,00 | 15.07.2023 | 15.04.2016 | 76 | 8,85 | 3,58 | 97,99 | 199 | - | - | - | 7 000 | Baa1 | | BBB |
| АИЖК 19 | 7,70 | 15.11.2024 | 15.05.2015 | 16 | 8,67 | 2,89 | 98,00 | 146 | - | -0,25% | +3,06% | 6 000 | Baa1 | | BBB |
| АИЖК 20 | 8,60 | 15.12.2027 | - | 45 | 8,91 | 8,66 | 99,80 | - | - | - | - | 5 000 | Baa1 | | BBB |
| АИЖК 4 | 8,70 | 01.02.2012 | - | 2 | 55,75 | 0,00 | 99,80 | 4085 | - | - | -0,90% | 900 | Baa1 | | BBB |
| АИЖК 5 | 7,35 | 15.10.2012 | - | 76 | 6,94 | 0,70 | 100,40 | 15 | +0,50% | +0,50% | +0,40% | 2 200 | Baa1 | | BBB |
| АИЖК 6 | 7,40 | 15.07.2014 | - | 76 | 7,99 | 1,83 | 99,35 | 351 | - | - | - | 2 500 | Baa1 | | BBB |
| АИЖК 7 | 7,68 | 15.07.2016 | - | 76 | 8,48 | 2,56 | 98,67 | 113 | - | - | - | 4 000 | Baa1 | | BBB |
| АИЖК 8 | 7,63 | 15.06.2018 | - | 45 | 8,22 | 2,31 | 99,25 | 224 | +1,46% | +0,50% | -0,25% | 5 000 | Baa1 | | BBB |
| АИЖК 9 | 7,49 | 15.02.2017 | - | 16 | 7,75 | 2,54 | 99,90 | 176 | +2,80% | +2,88% | +3,23% | 5 000 | Baa1 | | BBB |
| Артур 2 | 14,00 | 22.03.2012 | - | 52 | 14,63 | 0,13 | 100,00 | 737 | - | - | - | 500 | | | |
| Главная дорога 3 | 11,30 | 30.10.2028 | - | 294 | 15,14 | 0,81 | 97,01 | - | +0,01% | +0,01% | +0,01% | 8 000 | | | |
| Группа ЛСР 2 | 9,80 | 01.08.2013 | 31.01.2013 | 3 | 11,75 | 0,94 | 98,50 | 471 | - | +0,38% | -0,22% | 5 000 | B2 | B | |
| Группа ЛСР БО-1 | 10,50 | 25.06.2013 | 26.06.2012 | 148 | 9,92 | 0,38 | 100,30 | 252 | - | +0,15% | -0,44% | 1 500 | B2 | B | |
| Группа ЛСР БО-2 | 10,00 | 10.09.2013 | - | 43 | 10,18 | 1,48 | 100,07 | 266 | -0,20% | +0,20% | +0,21% | 2 000 | B2 | B | |
| Группа ЛСР БО-3 | 9,50 | 20.03.2014 | - | 52 | 12,87 | 1,91 | 94,53 | 575 | -0,07% | +0,35% | -0,50% | 2 000 | B2 | B | |
| Группа ЛСР БО-5 | 8,47 | 24.07.2014 | - | 178 | 12,43 | 2,28 | 92,48 | 617 | +1,60% | +1,63% | +3,60% | 2 000 | B2 | B | |
| Желдорипотека 2 | 12,00 | 19.04.2012 | - | 80 | 12,15 | 0,19 | 100,00 | 841 | - | - | -1,92% | 2 500 | | | |
| Желдорипотека 3 | 13,00 | 19.09.2012 | - | 51 | 13,35 | 0,61 | 100,00 | 627 | - | - | - | 2 000 | | | |
| ЗСД 1 | 8,75 | 13.05.2031 | 31.05.2016 | 127 | 9,05 | 3,65 | 99,60 | 167 | - | +0,91% | +0,75% | 5 000 | Baa3 | | |
| ЗСД 2 | 8,75 | 13.05.2031 | 31.05.2016 | 127 | 9,05 | 3,65 | 99,60 | 167 | - | +0,91% | +1,51% | 5 000 | Baa3 | | |
| ЛенСпецСМУ 1 | 16,00 | 07.12.2012 | - | 42 | 9,94 | 0,58 | 103,72 | 200 | -0,24% | +0,12% | +0,40% | 2 000 | | | B |
| ЛенСпецСМУ БО-2 | 14,50 | 23.05.2013 | - | 24 | 11,26 | 0,82 | 103,02 | 590 | +0,95% | +0,96% | +0,50% | 2 000 | | | B |
| М-Индустрия 2 | 0,00 | 10.07.2013 | - | 163 | 64,13 | 1,44 | 48,90 | | +9,73% | +20,53% | +33,46% | 1 500 | | | |
| Российские автомобильные дороги 1 | 9,75 | 29.11.2016 | - | 309 | 9,74 | 4,03 | 100,00 | 227 | - | - | - | 3 000 | | | |
| СЭК 3 | 11,15 | 26.09.2031 | 09.10.2020 | 81 | 10,82 | 0,22 | 100,00 | | - | - | - | 5 000 | | | |
| СЭК 4 | 11,15 | 26.09.2031 | 09.10.2020 | 81 | 10,82 | 0,22 | 100,00 | | - | - | - | 5 000 | | | |
| Система Галс 1 | 8,50 | 08.04.2014 | - | 71 | 14,42 | 1,98 | 90,00 | 691 | - | - | - | 3 000 | | | |
| Система Галс 2 | 8,50 | 15.04.2014 | - | 78 | 14,38 | 2,00 | 90,00 | 686 | - | - | - | 2 000 | | | |
| Стайфонд Недвижимость 1 | 0,00 | 18.12.2013 | - | 142 | 0,00 | 1,88 | 100,00 | | - | - | - | 599 | | | |
| Стройтрансгаз 2 | 8,49 | 13.07.2012 | - | 165 | 11,13 | 0,42 | 98,98 | 700 | +0,37% | +0,43% | +1,29% | 5 000 | | | |
| Стройтрансгаз 3 | 8,50 | 11.04.2013 | - | 73 | 11,05 | 1,14 | 97,50 | 548 | - | +0,53% | +1,54% | 5 000 | | | |
| СУ-155 Капитал 3 | 12,70 | 15.02.2012 | - | 16 | 21,32 | 0,04 | 99,66 | 1715 | -0,11% | +0,01% | +0,51% | 3 000 | | | |
| Сетл Груп 1 | 11,70 | 15.05.2012 | - | 106 | 11,52 | 0,27 | 100,10 | 467 | - | - | -0,28% | 1 000 | | | |
| Элис 1 | 12,00 | 05.04.2012 | - | 66 | 12,12 | 0,15 | 100,00 | 1076 | - | +5,26% | +10,00% | 500 | | | |
| Элис 2 | 14,00 | 20.09.2012 | - | 52 | 14,41 | 0,61 | 100,00 | 854 | - | - | - | 500 | | | |

ИНВЕСТИЦИОННАЯ КОМПАНИЯ «ИК РУСС-ИНВЕСТ»

Ежедневный обзор долговых рынков

Итоги торгов облигациями финансового сектора

| Выпуск | Купон | Погашение | Оферта | Дн. до след. куп. | Доходность | Дюрация | Цена посл. сделки | Z-спрад | Изм. цены | Изм. цены за 5 дн. | Изм. цены за месяц | Объем выпуска, млн руб. | Moody's | Fitch | S&P |
|------------------------------|-------|------------|------------|-------------------|------------|---------|-------------------|---------|-----------|--------------------|--------------------|-------------------------|---------|-------|-----|
| Абсолют Банк 5 | 8,00 | 27.07.2016 | 30.07.2014 | 2 | 11,36 | 2,21 | 93,49 | 397 | - | - | +2,13% | 1 800 | | BB+ * | |
| Акбарс 4 | 8,25 | 15.10.2013 | 17.04.2012 | 78 | 8,27 | 0,20 | 100,01 | 55 | - | - | -0,14% | 5 000 | B1 | BB | |
| Альфа Банк 1 | 8,25 | 02.02.2016 | 04.02.2014 | 8 | 9,15 | 1,83 | 98,73 | 190 | - | +0,03% | -0,19% | 5 000 | Ba1 | BB+ | BB |
| Балтинвестбанк 2 | 9,00 | 10.09.2015 | 15.03.2012 | 45 | 4,29 | 0,12 | 100,57 | - | - | - | - | 1 500 | B3 | | |
| Банк Авангард 3 | 8,00 | 10.05.2013 | 11.05.2012 | 102 | 8,09 | 0,26 | 100,00 | 118 | - | - | +0,40% | 1 500 | B2 | | |
| Банк Зенит 5 | 7,50 | 04.06.2013 | 07.06.2012 | 127 | 8,24 | 0,35 | 99,79 | 98 | +0,09% | - | +0,25% | 5 000 | Ba3 | B+ | |
| Банк Зенит 6 | 8,00 | 01.07.2014 | 03.07.2012 | 155 | 8,26 | 0,41 | 99,95 | 87 | +0,08% | -0,05% | +0,35% | 3 000 | Ba3 | B+ | |
| Банк Зенит БО-1 | 7,10 | 07.04.2013 | 07.04.2012 | 68 | 7,77 | 0,19 | 99,89 | 78 | +0,04% | +0,04% | +0,09% | 5 000 | Ba3 | B+ | |
| Банк Зенит БО-2 | 7,75 | 22.09.2013 | 22.09.2012 | 52 | 8,65 | 0,63 | 99,54 | 88 | +0,02% | -0,16% | +0,39% | 5 000 | Ba3 | B+ | |
| Банк Зенит БО-3 | 8,75 | 15.11.2014 | 15.11.2012 | 106 | 8,77 | 0,77 | 100,10 | 169 | - | - | +0,20% | 3 000 | Ba3 | B+ | |
| Банк Зенит БО-6 | 7,25 | 26.05.2014 | 26.11.2012 | 117 | 8,89 | 0,81 | 98,85 | 101 | -0,15% | +0,07% | +0,05% | 5 000 | Ba3 | B+ | |
| Банк Держава 1 | 10,25 | 13.08.2014 | 15.08.2012 | 16 | 10,49 | 0,52 | 100,00 | 317 | - | - | +0,16% | 300 | | | |
| Банк Кедр БО-1 | 9,25 | 28.06.2014 | 28.12.2012 | 150 | 11,56 | 0,89 | 98,30 | 710 | - | +0,05% | -0,10% | 1 500 | B2 | | |
| Банк Москвы 2 | 7,55 | 01.02.2013 | - | 4 | 8,35 | 0,95 | 99,40 | 128 | - | - | -0,10% | 10 000 | Ba2 | | |
| Банк СПБ БО-1 | 8,25 | 09.04.2013 | - | 71 | 9,98 | 0,67 | 99,00 | 269 | - | - | - | 5 000 | Ba3 | | |
| Банк СПБ БО-2 | 7,50 | 23.09.2013 | 26.03.2012 | 56 | 7,88 | 0,14 | 99,95 | 44 | +0,05% | -0,05% | - | 5 000 | Ba3 | | |
| Банк СПБ БО-4 | 8,50 | 12.12.2013 | 13.12.2012 | 136 | 9,04 | 0,85 | 99,70 | 212 | - | - | -0,20% | 3 000 | Ba3 | | |
| Бинбанк 2 | 8,85 | 29.04.2013 | - | 89 | 13,42 | 0,24 | 99,00 | 578 | - | - | -1,02% | 1 000 | B2 | | B- |
| Бинбанк БО-1 | 9,85 | 20.12.2014 | 20.12.2012 | 142 | 10,07 | 0,87 | 100,00 | - | - | - | - | 3 000 | B2 | | |
| БНП Парижа | 7,70 | 29.03.2014 | - | 57 | 8,10 | 1,98 | 99,50 | 109 | - | +1,53% | +3,02% | 2 000 | | | |
| Внешпромбанк 1 | 0,00 | 14.11.2012 | - | 107 | 0,00 | 0,79 | 100,00 | - | +0,70% | +4,17% | +0,50% | 1 500 | B2 | | B |
| Внешпромбанк БО-1 | 11,75 | 30.11.2013 | - | 121 | 11,91 | 0,81 | 100,10 | 496 | +0,02% | +0,15% | +0,10% | 3 000 | B2 | | B |
| Восточный Экспресс Банк БО-1 | 7,50 | 07.03.2013 | - | 38 | 8,59 | 1,05 | 99,05 | 150 | - | - | +0,45% | 1 000 | B1 | | |
| Восточный Экспресс Банк БО-2 | 10,50 | 25.09.2014 | 27.09.2012 | 59 | 11,00 | 0,64 | 99,84 | 378 | - | -0,01% | +0,14% | 2 000 | B1 | | |
| Восточный Экспресс Банк БО-5 | 9,00 | 17.10.2013 | 19.04.2012 | 80 | 8,36 | 0,20 | 100,15 | 851 | - | +0,15% | +0,35% | 2 000 | B1 | | |
| ВТБ 24 2 | 4,50 | 05.02.2013 | 07.02.2012 | 8 | - | 0,02 | 101,00 | 3311 | - | - | - | 10 000 | Baa1 | | |
| ВТБ 24 3 | 5,60 | 29.05.2013 | - | 121 | 1,99 | 1,30 | 99,25 | - | - | - | - | 6 000 | Baa1 | | |
| ВТБ 24 4 | 6,90 | 20.02.2014 | 23.08.2012 | 24 | 7,92 | 0,55 | 99,52 | 24 | - | -0,13% | -0,13% | 8 000 | Baa1 | | NR |
| ВТБ 24 5 | 8,65 | 10.12.2014 | - | 44 | 9,10 | 2,54 | 99,60 | 145 | - | - | -0,60% | 15 000 | Baa1 | | |
| ВТБ 5 | 7,40 | 17.10.2013 | - | 80 | 7,13 | 1,62 | 100,72 | - | - | - | +1,51% | 15 000 | | BBB | BBB |
| ВТБ 6 | 7,20 | 06.07.2016 | 11.07.2012 | 72 | 7,66 | 0,44 | 99,89 | 137 | +0,01% | -0,09% | -0,05% | 15 000 | | BBB | BBB |
| ВТБ БО-1 | 7,60 | 15.03.2013 | - | 46 | 8,11 | 1,08 | 99,70 | - | - | -0,30% | -0,55% | 5 000 | | BBB | BBB |
| ВТБ БО-2 | 7,60 | 15.03.2013 | - | 46 | 8,11 | 1,08 | 99,70 | - | - | -0,10% | -0,31% | 5 000 | | BBB | BBB |
| ВТБ БО-5 | 7,60 | 15.03.2013 | - | 46 | 7,98 | 1,08 | 99,83 | 83 | - | -0,17% | -0,19% | 10 000 | | BBB | BBB |
| ВТБ БО-6 | 8,50 | 19.12.2014 | 21.12.2012 | 53 | 8,00 | 0,86 | 100,62 | 84 | -0,08% | -0,04% | - | 10 000 | | BBB | |
| ВТБ Лизинг 1 | 7,10 | 06.11.2014 | 10.05.2012 | 10 | 7,87 | 0,27 | 99,85 | 50 | +0,20% | -0,07% | -0,02% | 8 000 | | | BBB |
| ВТБ Лизинг 2 | 6,45 | 07.07.2015 | 08.01.2013 | 71 | 8,19 | 0,89 | 98,75 | - | - | -0,35% | -0,13% | 10 000 | | | BBB |
| ВТБ Лизинг 3 | 6,90 | 07.06.2016 | 10.09.2013 | 43 | 7,08 | 1,35 | 100,00 | - | - | - | - | 5 000 | | | BBB |
| ВТБ Лизинг 4 | 6,65 | 07.06.2016 | 12.03.2013 | 43 | 7,95 | 1,02 | 98,97 | - | +0,51% | +0,51% | +0,47% | 5 000 | | | BBB |
| ВТБ Лизинг 7 | 8,15 | 30.11.2016 | 04.06.2014 | 37 | 8,40 | 2,13 | 100,00 | 105 | - | - | - | 5 000 | | | BBB |
| ВТБ Лизинг 8 | 7,05 | 01.08.2017 | 07.02.2012 | 8 | 5,29 | 0,02 | 100,04 | 234 | +0,01% | -0,01% | +0,04% | 5 000 | | | BBB |
| ВТБ Лизинг 9 | 7,00 | 02.08.2017 | 05.02.2014 | 9 | 8,14 | 1,57 | 98,66 | 78 | - | - | - | 5 000 | | | BBB |
| ВЭБ 6 | 7,90 | 13.10.2020 | 17.10.2017 | 85 | 8,28 | 4,59 | 99,00 | 152 | +0,57% | -0,23% | +1,45% | 10 000 | Baa1 | BBB | |
| ВЭБ 8 | 6,90 | 13.10.2020 | 22.10.2013 | 85 | 8,02 | 1,63 | 98,45 | 24 | - | +0,66% | -0,05% | 15 000 | Baa1 | BBB | |
| ВЭБ 9 | 7,90 | 18.03.2021 | 24.03.2016 | 59 | 8,20 | 3,52 | 99,50 | 154 | +0,10% | +0,39% | +1,14% | 15 000 | Baa1 | BBB | |
| ВЭБ 10 | 8,50 | 21.09.2021 | 27.09.2016 | 64 | 8,68 | 3,83 | 99,99 | - | -0,01% | -0,01% | -0,01% | 15 000 | Baa1 | BBB | |
| ВЭБ Лизинг 3 | 7,50 | 02.04.2021 | 11.04.2014 | 74 | 8,69 | 2,03 | 98,00 | - | - | -1,75% | -2,04% | 5 000 | | | BBB |
| ВЭБ Лизинг 4 | 8,60 | 02.04.2021 | 08.04.2016 | 74 | 9,40 | 3,51 | 97,95 | 195 | - | +0,98% | +0,46% | 5 000 | | | BBB |
| ВЭБ Лизинг 5 | 8,60 | 02.04.2021 | 08.04.2016 | 74 | 9,44 | 3,51 | 97,85 | 195 | - | +0,88% | +2,68% | 5 000 | | | BBB |
| ВЭБ Лизинг 8 | 8,80 | 19.10.2021 | 28.10.2014 | 92 | 8,98 | 2,46 | 100,00 | - | - | -0,01% | +0,40% | 5 000 | | | BBB |
| ВЭБ Лизинг 9 | 8,80 | 20.10.2021 | 29.10.2014 | 93 | 8,97 | 2,45 | 100,03 | 0 | -0,02% | +0,02% | +0,58% | 5 000 | | | BBB |
| Газпромбанк 4 | 6,85 | 15.11.2012 | - | 108 | 7,00 | 0,78 | 99,96 | - | - | - | - | 20 000 | Baa3 | | BB+ |
| Газпромбанк 5 | 6,85 | 22.11.2012 | - | 115 | 7,00 | 0,80 | 99,96 | - | - | - | - | 20 000 | Baa3 | | BB+ |
| Газпромбанк БО-1 | 7,75 | 08.12.2013 | - | 130 | 8,38 | 1,75 | 99,20 | 90 | +0,01% | -0,04% | +0,30% | 10 000 | Baa3 | | BB+ |
| Газпромбанк БО-2 | 6,75 | 18.07.2014 | 18.07.2013 | 170 | 8,38 | 1,42 | 98,02 | 125 | +0,02% | +0,02% | - | 10 000 | Baa3 | | BB+ |
| Газпромбанк БО-4 | 8,50 | 20.12.2014 | 20.12.2012 | 142 | 7,80 | 0,87 | 100,70 | 46 | +0,19% | +0,12% | +0,69% | 10 000 | Baa3 | | BB+ |
| Газпромкапитал 3 | 7,50 | 06.11.2014 | 15.11.2012 | 101 | 7,06 | 0,78 | 100,28 | - | - | +0,01% | +0,22% | 15 000 | | | |
| Глобэкс БО-1 | 8,30 | 16.02.2013 | - | 17 | 9,19 | 0,99 | 99,32 | 300 | +0,05% | +0,12% | +0,32% | 5 000 | | | BB |
| Глобэкс БО-2 | 9,90 | 22.07.2013 | - | 174 | - | 1,48 | 100,40 | - | +0,20% | +0,40% | +0,40% | 5 000 | | | BB |
| Глобэкс БО-3 | 8,10 | 08.12.2013 | 08.06.2012 | 130 | 8,36 | 0,36 | 99,95 | 41 | - | - | +0,35% | 3 000 | | | BB |
| Глобэкс БО-4 | 6,95 | 01.08.2014 | 01.08.2012 | 2 | 8,68 | 0,49 | 99,25 | 136 | - | - | +0,25% | 3 000 | | | BB |
| Глобэкс БО-5 | 8,10 | 08.12.2013 | 08.06.2012 | 130 | 8,36 | 0,36 | 99,95 | 41 | - | - | +0,35% | 2 000 | | | BB |
| Глобэкс БО-6 | 6,95 | 01.08.2014 | 01.08.2012 | 2 | 8,68 | 0,49 | 99,25 | 136 | - | - | +0,25% | 2 000 | | | BB |
| Дельта Кредит 6 | 7,20 | 15.06.2016 | 18.06.2014 | 142 | 9,48 | 2,21 | 95,65 | 210 | - | +0,20% | -0,03% | 5 000 | Baa2 | | |
| Дельта Кредит 8 | 8,33 | 02.11.2016 | 05.11.2014 | 100 | 5,14 | 4,02 | 100,00 | - | - | - | - | 5 000 | Baa2 | | |
| Запсибкомбанк БО-1 | 9,75 | 20.06.2014 | 21.12.2012 | 144 | 9,97 | 0,87 | 100,00 | 218 | - | - | +0,37% | 2 000 | | | |

ИНВЕСТИЦИОННАЯ КОМПАНИЯ «ИК РУСС-ИНВЕСТ»

Ежедневный обзор долговых рынков

Итоги торгов облигациями финансового сектора (продолжение)

| | | | | | | | | | | | | | | |
|-------------------------|-------|------------|----------------|-----|-------|------|--------|------|--------|--------|--------|-------|------|------|
| Инвесторг 4 | 9,00 | 08.10.2012 | - | 69 | 0,00 | 0,69 | 100,00 | 211 | - | - | +0,05% | 1500 | | |
| Инвесторг БО-1 | 9,60 | 25.11.2013 | 25.05.2012 | 116 | 9,85 | 0,32 | 99,97 | 2734 | - | -0,21% | -0,03% | 2000 | | |
| Крайинвестбанк БО-1 | 9,25 | 19.04.2014 | 19.10.2012 | 80 | 11,68 | 0,70 | 98,55 | 395 | -0,71% | +0,05% | +2,08% | 1500 | B+ | B+ |
| Кредит Европа Банк 6 | 8,30 | 18.02.2014 | 21.08.2012 | 22 | 8,36 | 0,54 | 100,05 | 131 | - | - | +0,40% | 4000 | | |
| Кредит Европа Банк БО-1 | 8,10 | 27.04.2014 | - | 88 | 9,95 | 2,04 | 96,80 | 523 | -1,91% | -0,08% | -1,26% | 5000 | | |
| Локо Банк 5 | 8,10 | 23.07.2015 | 26.07.2012 | 178 | 8,46 | 0,46 | 99,91 | 311 | +0,06% | -0,04% | +0,07% | 2500 | | |
| Локо Банк БО-1 | 8,50 | 06.02.2014 | 09.02.2012 | 10 | 8,49 | 0,01 | 100,00 | 9083 | +0,05% | -0,01% | +2,00% | 2500 | | |
| Медведь Финанс БО-1 | 12,50 | 16.08.2013 | 17.08.2012 | 18 | 9,60 | 0,53 | 101,70 | 221 | - | -0,15% | -0,20% | 1000 | | |
| МБРР 2 | 7,00 | 28.03.2013 | - | 59 | 8,49 | 1,12 | 98,65 | 132 | - | - | +0,23% | 3000 | | |
| МБРР 3 | 8,25 | 23.04.2013 | - | 85 | 8,46 | 1,18 | 100,05 | 134 | - | - | - | 3000 | | |
| МБРР 4 | 6,00 | 27.02.2014 | 01.03.2012 | 31 | 9,11 | 0,08 | 99,75 | - | - | - | +0,07% | 5000 | | |
| МБРР 5 | 0,00 | 12.06.2014 | field Not Appl | 136 | - | 2,37 | 100,15 | - | - | - | +0,04% | 5000 | | |
| МДМ 7 | 11,75 | 19.07.2012 | - | 171 | 8,24 | 0,45 | 101,65 | 80 | - | -0,63% | -0,51% | 5000 | Ba2 | BB |
| МДМ 8 | 9,00 | 09.04.2015 | 09.07.2013 | 73 | 9,21 | 1,35 | 99,98 | 122 | - | +0,07% | +1,83% | 6203 | Ba2 | BB |
| МДМ БО-1 | 12,75 | 29.11.2012 | - | 122 | 8,97 | 0,80 | 103,10 | 316 | -0,38% | -0,41% | -0,68% | 5000 | Ba2 | BB |
| МДМ БО-2 | 8,15 | 21.03.2014 | - | 53 | 8,31 | 1,95 | 100,00 | 35 | - | - | - | 5000 | Ba2 | BB |
| МДМ БО-4 | 9,50 | 16.12.2014 | 16.12.2012 | 138 | 8,55 | 0,86 | 100,92 | 158 | +0,17% | +0,17% | +1,15% | 5000 | Ba2 | BB |
| Меткомбанк 1 | 0,00 | 26.11.2013 | - | 120 | 0,01 | 1,82 | 99,99 | - | - | - | - | 900 | B3 | |
| МКБ 5 | 7,40 | 25.04.2012 | - | 86 | 8,14 | 0,22 | 99,85 | - | - | +0,05% | -0,15% | 2000 | B1 | B+ |
| МКБ 6 | 9,40 | 07.08.2012 | - | 8 | 7,33 | 0,50 | 101,10 | 256 | - | +0,90% | +0,10% | 2000 | B1 | B+ |
| МКБ 7 | 9,76 | 14.07.2015 | 17.07.2012 | 169 | 9,20 | 0,44 | 100,33 | 488 | -0,05% | +0,03% | +0,21% | 2000 | B1 | B+ |
| МКБ 8 | 9,00 | 08.04.2015 | - | 72 | 2,19 | 2,94 | 99,50 | - | - | -1,01% | -0,45% | 3000 | B1 | B+ |
| МКБ БО-1 | 8,50 | 22.02.2014 | 22.02.2013 | 23 | 11,56 | 1,00 | 97,30 | 352 | - | -1,14% | -1,23% | 3000 | B1 | B+ |
| МКБ БО-4 | 8,00 | 15.04.2014 | 15.10.2012 | 76 | 9,81 | 0,69 | 98,92 | 227 | +0,14% | +0,22% | +0,90% | 5000 | B1 | B+ |
| МКБ БО-5 | 9,20 | 23.06.2014 | - | 145 | 12,25 | 2,18 | 94,50 | 516 | +0,01% | +0,43% | +3,70% | 5000 | B1 | B+ |
| Мой Банк 3 | 10,00 | 07.08.2012 | - | 8 | 20,43 | 0,50 | 95,50 | 1235 | - | -4,45% | -4,66% | 1500 | Caа1 | |
| Мой Банк 5 | 10,00 | 16.04.2015 | 19.04.2012 | 80 | 3,97 | 0,17 | 101,30 | 3471 | - | - | - | 1603 | Caа1 | |
| Новикомбанк 1 | 9,00 | 25.11.2013 | 25.05.2012 | 116 | 8,62 | 0,32 | 100,15 | 1550 | - | +0,25% | +0,25% | 2000 | B2 | |
| Новикомбанк БО-1 | 8,50 | 07.07.2014 | 07.07.2013 | 159 | 10,07 | 1,37 | 98,25 | 269 | - | -1,70% | -1,73% | 3000 | B2 | |
| Номос 11 | 7,40 | 02.07.2014 | 04.07.2012 | 156 | 8,65 | 0,41 | 99,55 | - | - | -0,17% | +0,03% | 5000 | | BB |
| Номос 12 | 8,50 | 28.08.2017 | 25.08.2013 | 24 | 8,67 | 1,45 | 100,00 | 16 | - | - | +1,00% | 5000 | | BB |
| Номос 9 | 6,25 | 14.06.2013 | 15.06.2012 | 137 | 7,94 | 0,36 | 99,43 | - | - | -0,02% | +0,94% | 5000 | | BB |
| Номос БО-1 | 7,00 | 24.02.2014 | 24.02.2012 | 25 | 7,01 | 0,07 | 100,00 | 32 | - | +0,01% | +0,08% | 5000 | | BB |
| Номос БО-2 | 8,00 | 18.10.2014 | 18.04.2013 | 78 | 8,11 | 1,16 | 100,04 | 102 | - | +0,01% | +0,04% | 5000 | | BB |
| ОТП 2 | 8,25 | 25.03.2014 | - | 57 | 11,14 | 1,95 | 95,12 | 410 | +0,63% | -0,07% | -2,00% | 2500 | Ba1 | |
| ОТП БО-1 | 7,95 | 29.07.2014 | - | 1 | 11,92 | 2,21 | 92,31 | 450 | - | -0,31% | +0,34% | 5000 | Ba1 | |
| ОТП БО-3 | 10,50 | 30.10.2014 | 01.11.2012 | 94 | 9,01 | 0,73 | 101,18 | 239 | - | -0,01% | +0,99% | 4000 | Ba1 | |
| Первобанк БО-1 | 8,10 | 24.04.2013 | 25.04.2012 | 86 | 8,18 | 0,23 | 100,00 | - | - | - | +0,01% | 1500 | | |
| Первобанк БО-2 | 8,50 | 10.04.2014 | 11.10.2012 | 73 | 10,23 | 0,68 | 99,00 | 180 | - | - | -0,40% | 1500 | | |
| Петрокоммерц 5 | 12,75 | 21.12.2014 | 19.12.2012 | 141 | 8,94 | 0,86 | 103,32 | 760 | - | - | -1,16% | 5000 | | B+ |
| Петрокоммерц 6 | 7,75 | 22.08.2012 | - | 22 | 8,27 | 0,54 | 99,80 | 62 | -0,04% | -0,16% | -0,12% | 3000 | | B+ |
| Петрокоммерц 7 | 7,00 | 22.08.2012 | - | 22 | 7,88 | 0,54 | 99,60 | - | - | +0,81% | +0,75% | 3000 | | B+ |
| Промсвязьбанк 5 | 7,75 | 17.05.2012 | - | 108 | 7,76 | 0,27 | 100,02 | 953 | +0,16% | +0,22% | +0,18% | 4500 | | NR |
| Промсвязьбанк 6 | 8,25 | 17.06.2013 | - | 140 | 9,39 | 1,32 | 98,80 | 126 | -0,66% | -0,80% | -0,20% | 5000 | | |
| Промсвязьбанк БО-3 | 8,60 | 04.02.2014 | - | 8 | 9,37 | 1,82 | 98,99 | 243 | +1,45% | -0,01% | +1,81% | 5000 | | |
| Райффайзенбанк 4 | 0,00 | 03.12.2013 | - | 127 | - | 1,84 | 100,40 | - | - | +0,20% | +0,50% | 10000 | Baa3 | BBB+ |
| Райффайзенбанк БО-7 | 7,50 | 27.11.2013 | - | 121 | 7,79 | 1,72 | 99,75 | 66 | - | - | +0,75% | 5000 | Baa3 | BBB+ |
| РенКапитал 2 | 10,50 | 04.04.2012 | - | 65 | 8,75 | 0,18 | 100,31 | - | +0,04% | -0,06% | +0,21% | 3000 | | B |
| РенКапитал 3 | 9,25 | 06.06.2012 | - | 128 | 9,28 | 0,35 | 100,04 | 638 | - | +0,14% | +0,35% | 4000 | | B |
| РенКапитал БО-3 | 9,90 | 05.08.2014 | 05.08.2013 | 6 | 13,87 | 1,37 | 95,31 | 686 | +0,54% | +0,96% | +5,32% | 3000 | | B |
| Росбанк 3 | 6,90 | 06.11.2013 | - | 97 | 9,42 | 1,67 | 96,28 | 358 | +0,71% | -1,76% | -1,78% | 5000 | Baa2 | BBB+ |
| Росбанк 5 | 7,40 | 07.11.2014 | - | 97 | 9,95 | 2,51 | 94,46 | 258 | - | - | +0,29% | 5000 | Baa2 | BBB+ |
| Росбанк БО-1 | 7,40 | 25.06.2013 | 25.06.2012 | 147 | 7,77 | 0,38 | 99,90 | 77 | +0,05% | -0,02% | - | 5000 | Baa2 | BBB+ |
| Росбанк БО-2 | 8,00 | 08.07.2013 | - | 160 | 8,53 | 1,38 | 99,52 | 95 | +0,02% | +0,02% | -0,93% | 5000 | Baa2 | BBB+ |
| Росбанк БО-3 | 8,95 | 16.11.2014 | 16.05.2013 | 107 | 8,92 | 1,23 | 100,24 | 158 | +0,14% | +0,14% | +0,54% | 10000 | Baa2 | BBB+ |
| Росдорбанк 1 | 0,00 | 09.12.2013 | - | 130 | - | 0,86 | 100,45 | - | - | - | +0,45% | 1050 | B3 | |
| РСХБ 10 | 9,00 | 29.01.2020 | 06.02.2013 | 9 | 8,17 | 0,96 | 100,95 | 95 | - | +0,03% | +0,50% | 5000 | Baa1 | BBB |
| РСХБ 11 | 9,00 | 30.01.2020 | 07.02.2013 | 10 | 8,23 | 0,96 | 100,90 | 62 | -0,05% | - | +0,89% | 5000 | Baa1 | BBB |
| РСХБ 12 | 7,70 | 01.07.2021 | 08.07.2015 | 164 | 9,34 | 3,07 | 95,85 | 68 | - | - | -1,12% | 5000 | Baa1 | BBB |
| РСХБ 13 | 7,70 | 02.07.2021 | 10.07.2015 | 165 | 9,28 | 3,08 | 96,00 | 85 | - | - | -3,75% | 5000 | Baa1 | BBB |
| РСХБ 14 | 7,70 | 29.06.2021 | 07.07.2015 | 162 | 9,28 | 3,06 | 96,00 | 154 | - | -0,16% | -0,21% | 10000 | Baa1 | BBB |
| РСХБ 15 | 8,75 | 26.10.2021 | 05.11.2013 | 99 | 8,67 | 1,65 | 100,40 | 154 | +0,08% | +0,15% | +0,58% | 10000 | Baa1 | BBB |
| РСХБ 3 | 9,25 | 09.02.2017 | 13.02.2014 | 17 | 8,83 | 1,83 | 101,10 | 178 | -0,10% | -0,05% | +0,38% | 10000 | Baa1 | BBB |

ИНВЕСТИЦИОННАЯ КОМПАНИЯ «ИК РУСС-ИНВЕСТ»

Ежедневный обзор долговых рынков

Итоги торгов облигациями финансового сектора (продолжение)

| | | | | | | | | | | | | | | | |
|------------------------------|-------|------------|------------|-----|-------|------|--------|------|--------|--------|--------|--------|--------|------|----|
| РСХБ 4 | 7,50 | 27.09.2017 | 02.10.2013 | 65 | 4,99 | 1,57 | 104,07 | 386 | - | - | +3,91% | 10 000 | Baa1 | BBB | |
| РСХБ 5 | 8,75 | 27.11.2018 | - | 127 | 8,71 | 1,72 | 100,35 | 152 | +0,06% | +0,17% | +0,50% | 10 000 | Baa1 | BBB | |
| РСХБ 6 | 7,80 | 09.02.2018 | 15.08.2014 | 18 | 8,82 | 2,28 | 98,12 | 48 | +1,14% | +1,68% | -1,89% | 5 000 | Baa1 | BBB | |
| РСХБ 7 | 6,85 | 05.06.2018 | 14.06.2013 | 134 | 8,51 | 1,32 | 98,05 | 137 | -0,05% | +0,20% | +0,51% | 5 000 | Baa1 | BBB | |
| РСХБ 8 | 10,10 | 14.11.2019 | 22.11.2012 | 115 | 7,63 | 0,79 | 102,00 | 70 | - | +0,20% | -0,20% | 5 000 | Baa1 | BBB | |
| РСХБ 9 | 10,10 | 14.11.2019 | 22.11.2012 | 115 | 7,90 | 0,79 | 101,80 | 177 | -0,20% | -0,04% | -0,44% | 5 000 | Baa1 | BBB | |
| РСХБ БО-1 | 7,20 | 28.08.2013 | 29.08.2012 | 30 | 7,61 | 0,56 | 99,84 | 52 | - | +0,01% | +0,44% | 5 000 | Baa1 | BBB | |
| РСХБ БО-5 | 7,20 | 28.08.2013 | 29.08.2012 | 30 | 7,87 | 0,56 | 99,70 | 56 | - | -0,02% | +0,71% | 10 000 | Baa1 | BBB | |
| РСХБ БО-6 | 6,60 | 29.10.2013 | 01.05.2012 | 92 | 7,49 | 0,24 | 99,80 | 69 | - | +0,30% | - | 10 000 | Baa1 | BBB | |
| Русский Международный Банк 3 | 10,50 | 23.09.2013 | 22.09.2012 | 53 | 0,23 | 0,65 | 99,85 | - | - | - | - | 1 100 | B3 | | |
| Русский Стандарт 8 | 7,75 | 13.04.2012 | - | 74 | 7,86 | 0,16 | 99,99 | 2828 | +0,08% | - | +0,33% | 5 000 | Ba3 | | |
| Русский Стандарт БО-1 | 11,00 | 07.11.2014 | 09.11.2012 | 102 | 9,35 | 0,75 | 101,34 | - | -0,14% | -0,19% | +0,46% | 5 000 | Ba3 | | |
| Русфинанс Банк 10 | 7,90 | 10.11.2015 | 12.11.2013 | 106 | 8,11 | 1,68 | 99,90 | 30 | - | - | +3,03% | 2 000 | Baa3 | | |
| Русфинанс Банк 11 | 7,90 | 11.11.2015 | 13.11.2013 | 107 | 8,11 | 1,68 | 99,90 | 97 | - | - | -0,94% | 2 000 | Baa3 | | |
| Русфинанс Банк 8 | 7,70 | 14.09.2015 | 17.09.2012 | 49 | 8,17 | 0,61 | 99,80 | 60 | - | - | +0,85% | 2 000 | Baa3 | | |
| Русфинанс Банк 9 | 7,70 | 15.09.2015 | 18.09.2012 | 50 | 8,16 | 0,62 | 99,80 | 60 | - | - | +0,60% | 2 000 | Baa3 | | |
| Русфинанс Банк БО-1 | 7,15 | 04.07.2014 | 04.07.2013 | 156 | 8,85 | 1,38 | 98,00 | 172 | -0,48% | -0,82% | -1,53% | 4 000 | Baa3 | | |
| Русь Банк 3 | 9,50 | 31.08.2014 | 28.02.2012 | 29 | 7,82 | 0,08 | 100,13 | 3029 | - | +0,03% | +0,05% | 2 000 | | | |
| Русь Банк 4 | 8,75 | 03.07.2015 | - | 152 | 4,30 | 3,11 | 98,50 | - | - | -1,98% | - | 3 000 | | | |
| СБ Банк 3 | 10,00 | 03.09.2012 | - | 35 | 10,21 | 0,57 | 100,00 | 287 | - | -1,00% | +0,93% | 1 500 | | | |
| СБ Банк 4 | 10,00 | 08.10.2013 | 10.04.2012 | 71 | 10,26 | 0,18 | 99,97 | 222 | +0,27% | +0,08% | +1,07% | 1 500 | | | |
| СБ Банк БО-1 | 9,75 | 27.02.2014 | 01.03.2012 | 31 | 12,30 | 0,08 | 99,80 | 605 | +0,02% | +0,27% | +0,60% | 2 000 | | | |
| СКБ Банк 4 | 10,75 | 05.06.2013 | - | 128 | 10,16 | 1,27 | 101,00 | 314 | - | - | +0,99% | 2 000 | B1 | | |
| СКБ Банк БО-3 | 9,15 | 26.11.2013 | 29.05.2012 | 120 | 8,89 | 0,31 | 100,12 | 203 | -0,07% | -0,02% | +0,12% | 3 000 | B1 | | |
| СКБ Банк БО-5 | 8,25 | 10.04.2014 | 11.10.2012 | 73 | 9,49 | 0,68 | 99,30 | 271 | - | -0,20% | -0,65% | 2 000 | B1 | | |
| СКБ Банк БО-6 | 8,50 | 08.07.2014 | 09.07.2013 | 162 | 10,27 | 1,38 | 98,00 | 363 | +0,26% | -0,31% | -0,31% | 2 000 | B1 | | |
| Стройкредит БО-1 | 9,90 | 28.07.2014 | 28.07.2012 | 180 | 18,64 | 0,46 | 96,40 | 667 | - | - | -1,66% | 1 000 | Saa1 | | |
| Стройкредит БО-2 | 9,90 | 28.07.2014 | 28.07.2012 | 180 | 9,81 | 0,46 | 100,15 | 934 | - | - | -0,08% | 1 000 | Saa1 | | |
| Татфондбанк 5 | 8,50 | 21.03.2012 | - | 51 | 9,68 | 0,12 | 99,85 | 921 | +0,17% | +0,17% | -0,02% | 2 000 | B2 | | |
| Татфондбанк 6 | 8,75 | 26.02.2013 | 28.02.2012 | 29 | 8,12 | 0,07 | 100,05 | 1548 | - | - | +0,16% | 2 000 | B2 | | |
| Татфондбанк 7 | 0,00 | 14.12.2012 | - | 137 | - | 0,87 | 100,20 | - | - | +0,20% | - | 1 000 | B2 | | |
| Татфондбанк БО-1 | 9,50 | 26.12.2013 | 28.06.2012 | 150 | 10,03 | 0,38 | 99,87 | 622 | +0,22% | +0,21% | +0,05% | 2 000 | B2 | | |
| Татфондбанк БО-2 | 8,75 | 17.04.2014 | 18.10.2012 | 80 | 10,65 | 0,70 | 98,87 | 522 | +0,09% | +0,32% | +0,58% | 2 000 | B2 | | |
| Татфондбанк БО-3 | 12,25 | 27.11.2014 | 29.11.2012 | - | - | - | 100,95 | - | - | -0,05% | +0,79% | 2 000 | B2 | | |
| ТКБ 2 | 6,90 | 12.06.2012 | - | 134 | 7,77 | 0,35 | 99,73 | 22 | - | - | +0,07% | 3 000 | | BBB- | |
| ТКБ 5 | 7,90 | 12.08.2013 | - | 11 | 8,72 | 1,42 | 99,10 | - | - | -1,15% | -0,48% | 3 000 | | BBB- | |
| ТКБ 6 | 8,25 | 17.04.2014 | - | 80 | 8,57 | 2,02 | 99,70 | 121 | +0,55% | +0,71% | +0,98% | 4 000 | | BBB- | |
| ТКБ БО-1 | 7,80 | 17.11.2013 | - | 108 | 8,57 | 1,69 | 99,00 | 142 | +0,79% | +0,79% | +0,20% | 5 000 | | | |
| ТКС Банк 2 | 20,00 | 28.07.2013 | - | 179 | 13,22 | 1,37 | 109,49 | 602 | +0,15% | +0,63% | +0,88% | 1 400 | B2 | B | |
| ТКС Банк БО-1 | 14,22 | 20.09.2013 | - | 53 | 14,53 | 1,45 | 100,22 | 642 | -0,77% | -0,76% | +2,95% | 1 600 | B2 | B | |
| ТКС Банк БО-2 | 16,50 | 26.11.2013 | - | 120 | 15,70 | 1,61 | 102,06 | 797 | +0,10% | +0,20% | +1,07% | 1 500 | B2 | B | |
| ТКС Банк БО-3 | 14,00 | 18.02.2014 | 21.08.2012 | 22 | 13,97 | 0,53 | 100,23 | 699 | +0,51% | +0,53% | +1,23% | 1 500 | B2 | B | |
| Транскапиталбанк 2 | 8,15 | 15.03.2016 | 18.09.2012 | 50 | 8,89 | 0,62 | 99,65 | 439 | - | - | -0,35% | 1 800 | | | |
| УралсибЛизинг 3 | 16,50 | 23.02.2012 | - | 24 | 2,63 | 0,06 | 100,90 | - | - | -0,03% | -1,06% | 1 500 | | | |
| УралсибЛизинг БО-1 | 9,50 | 28.02.2014 | - | 32 | 10,43 | 1,03 | 99,45 | 283 | - | -0,55% | -0,40% | 2 000 | | | |
| УралсибЛизинг БО-2 | 11,50 | 12.01.2015 | - | 77 | 12,00 | 2,53 | 100,00 | 441 | - | - | - | 2 000 | | | |
| УралсибЛизинг БО-3 | 9,50 | 29.10.2013 | - | 1 | 9,84 | 0,83 | 100,00 | 260 | - | - | +0,35% | 3 000 | | | |
| УралсибЛизинг БО-4 | 8,50 | 03.07.2014 | - | 66 | 10,92 | 1,24 | 97,64 | 305 | - | -1,02% | -2,11% | 3 000 | | | |
| ФК Открытие 1 | 9,00 | 14.10.2014 | - | 78 | 9,18 | 2,40 | 100,02 | 187 | - | +0,15% | +0,02% | 5 000 | | | |
| ФК Открытие 2 | 10,75 | 22.12.2016 | 26.12.2013 | 150 | - | - | - | - | - | - | - | 5 000 | | | |
| Ханты-Мансийский Банк 2 | 6,25 | 12.06.2013 | - | 135 | 2,55 | 1,34 | 98,90 | - | - | - | - | 3 000 | Ba3 | | |
| ХКФ 5 | 8,50 | 17.04.2013 | - | 79 | 8,77 | 1,16 | 100,00 | 154 | - | - | - | 4 000 | BB- | NR | |
| ХКФ 6 | 7,75 | 10.06.2014 | 11.12.2012 | 43 | 8,74 | 0,84 | 99,40 | - | +0,65% | +0,15% | +0,40% | 5 000 | BB- | NR | |
| ХКФ 7 | 9,00 | 23.04.2015 | 26.04.2012 | 87 | 7,94 | 0,22 | 100,30 | 121 | +0,09% | +0,09% | -0,11% | 5 000 | BB- | NR | |
| ХКФ БО-1 | 9,88 | 22.04.2014 | 24.04.2012 | 85 | 8,12 | 0,23 | 100,40 | - | +0,16% | +0,29% | +0,26% | 3 000 | BB- | | |
| ХКФ БО-3 | 7,90 | 22.04.2014 | 22.10.2013 | 85 | 9,42 | 1,63 | 98,10 | 222 | - | +0,93% | +0,31% | 4 000 | BB- | | |
| Центринвестгруп 2 | 9,25 | 24.06.2014 | 26.06.2012 | 148 | 8,49 | 0,39 | 100,35 | 91 | - | -0,25% | -0,35% | 3 000 | Ba3 | | |
| Центринвестгруп БО-1 | 8,40 | 17.06.2014 | 18.12.2012 | 141 | 9,31 | 0,86 | 99,40 | 65 | - | - | +0,55% | 1 500 | Ba3 | | |
| Центринвестгруп БО-5 | 8,40 | 17.06.2014 | 18.12.2012 | 141 | 9,31 | 0,86 | 99,40 | 220 | - | - | -0,60% | 1 000 | Ba3 | | |
| Элемент Лизинг 2 | 14,00 | 04.09.2014 | - | 38 | 14,74 | 0,58 | 99,99 | 676 | -0,01% | +0,38% | -0,03% | 700 | | | B- |
| Юникредит Банк 1-ИП | 8,20 | 07.09.2016 | - | 44 | 9,07 | 3,80 | 97,49 | 162 | -0,01% | +0,92% | +0,91% | 5 000 | BBB+ * | BBB | |
| Юникредит Банк БО-1 | 9,00 | 10.12.2014 | 11.12.2013 | 135 | 9,19 | 1,74 | 100,00 | 200 | - | - | - | 5 000 | BBB+ * | | |
| Юникредит Банк 4 | 7,00 | 10.11.2015 | 13.11.2012 | 106 | 6,42 | 0,77 | 100,50 | 66 | +1,99% | +2,03% | +1,39% | 10 000 | BBB+ * | | |
| Юникредит Банк 5 | 7,50 | 01.09.2015 | 03.09.2013 | 36 | 9,35 | 1,49 | 97,60 | 33 | - | - | -1,45% | 5 000 | BBB+ * | | |

ИНВЕСТИЦИОННАЯ КОМПАНИЯ «ИК РУСС-ИНВЕСТ»

Ежедневный обзор долговых рынков

Итоги торгов еврооблигациями нефтегазового сектора

| Выпуск | Купон | Погашение | Оферта | Дн. до след. куп. | Доходность | Дюрация | Цена посл. сделки | Z-спрэд | Изм. цены | Изм. цены за 5 дн. | Изм. цены за месяц | Объем выпуска, млн у.е | Валюта (у.е.) | Moody's | Fitch | S&P |
|------------------|-------|------------|------------|-------------------|------------|---------|-------------------|---------|-----------|--------------------|--------------------|------------------------|---------------|---------|-------|------|
| Газпром 12 (EUR) | 4,56 | 09.12.2012 | - | 311 | 2,13 | 0,85 | 102,02 | 79 | -0,02 | +0,08 | +0,22 | 1000 | EUR | Baa1 | | BBB |
| Газпром 12 (JPY) | 2,89 | 15.11.2012 | - | 103 | 2,52 | | 100,29 | - | - | -0,15 | -0,21 | 30000 | JPY | Baa1 | | BBB |
| Газпром 13-2 | 9,63 | 01.03.2013 | - | 28 | 2,99 | 1,02 | 107,00 | 250 | -0,58 | -0,23 | -0,23 | 1750 | USD | | | BBB |
| Газпром 13-3 | 5,63 | 22.07.2013 | - | 171 | 3,71 | 1,43 | 102,72 | 321 | +0,02 | +0,12 | +0,61 | 647 | USD | Baa1 | | BBB |
| Газпром 13-4 | 6,58 | 31.10.2013 | - | 272 | 3,64 | 1,68 | 104,86 | 239 | -0,02 | +0,15 | +0,50 | 800 | GBP | Baa1 | | BBB |
| Газпром 13-5 | 7,34 | 11.04.2013 | - | 69 | 2,59 | 1,14 | 105,54 | 210 | -0,03 | +0,21 | +0,99 | 400 | USD | Baa1 | | BBB |
| Газпром 13-6 | 7,51 | 31.07.2013 | - | 180 | 2,62 | 1,44 | 107,12 | 212 | -0,04 | +0,21 | +1,14 | 500 | USD | Baa1 | | BBB |
| Газпром 14 | 5,03 | 25.02.2014 | - | 23 | 2,86 | 1,93 | 104,29 | 166 | -0,03 | +0,77 | +1,66 | 780 | EUR | Baa1 | | BBB |
| Газпром 14-2 | 5,36 | 31.10.2014 | - | 272 | 3,29 | 2,60 | 105,34 | 204 | -0,06 | +0,77 | +1,67 | 700 | EUR | Baa1 | | BBB |
| Газпром 14-3 | 10,50 | 08.03.2014 | - | 38 | 3,72 | 1,88 | 113,67 | 318 | -0,03 | +0,19 | +0,96 | 500 | USD | | | |
| Газпром 14-4 | 10,50 | 25.03.2014 | - | 56 | 3,81 | 1,93 | 113,79 | 328 | +0,01 | +0,26 | +1,11 | 800 | USD | | | |
| Газпром 14-6 | 8,13 | 31.07.2014 | - | 180 | 3,78 | 2,32 | 110,25 | 324 | +0,23 | +0,62 | +2,40 | 1250 | USD | Baa1 | | BBB |
| Газпром 15 | 5,88 | 01.06.2015 | - | 120 | 3,64 | 3,02 | 106,86 | 233 | +0,06 | +1,35 | +3,41 | 1000 | EUR | Baa1 | | BBB |
| Газпром 15-2 | 8,13 | 04.02.2015 | - | 2 | 3,78 | 2,61 | 112,13 | 252 | -0,06 | +1,41 | +2,79 | 850 | EUR | Baa1 | | BBB |
| Газпром 15-3 | 5,09 | 29.11.2015 | - | 117 | 4,03 | 3,50 | 103,73 | 328 | -0,01 | +0,51 | +2,14 | 1000 | USD | Baa1 | | BBB |
| Газпром 16 | 6,21 | 22.11.2016 | - | 110 | 4,24 | 4,21 | 108,50 | 328 | +0,90 | +1,76 | +5,76 | 1350 | USD | Baa1 | | BBB |
| Газпром 17 | 5,14 | 22.03.2017 | - | 49 | 4,15 | 4,47 | 104,48 | 251 | +0,05 | +1,51 | +2,73 | 500 | EUR | Baa1 | | BBB |
| Газпром 17-2 | 5,44 | 02.11.2017 | - | 274 | 4,55 | 5,04 | 104,41 | 280 | -0,03 | +1,57 | +2,76 | 500 | EUR | Baa1 | | BBB |
| Газпром 18 | 6,61 | 13.02.2018 | - | 11 | 4,82 | 4,92 | 109,15 | 303 | -0,08 | +1,83 | +3,63 | 1200 | EUR | Baa1 | | BBB |
| Газпром 18-2 | 8,15 | 11.04.2018 | - | 69 | 4,92 | 4,98 | 117,00 | 368 | - | +0,43 | +2,99 | 1100 | USD | Baa1 | | BBB |
| Газпром 19 | 9,25 | 23.04.2019 | 23.04.2012 | 81 | 5,33 | 5,52 | 123,25 | 390 | - | +0,72 | +3,65 | 2250 | USD | Baa1 | | BBB |
| Газпром 20 | 7,20 | 01.02.2020 | - | 181 | 5,79 | 6,30 | 108,91 | 421 | -0,06 | +0,20 | +2,08 | 1250 | USD | | | BBB+ |
| Газпром 22 | 6,51 | 07.03.2022 | - | 34 | 5,68 | 7,46 | 106,28 | 382 | +0,01 | +1,10 | +4,19 | 1300 | USD | Baa1 | | BBB |
| Газпром 34 | 8,63 | 28.04.2034 | 28.04.2014 | 86 | 6,60 | 11,15 | 123,38 | 423 | - | +0,31 | +5,17 | 1200 | USD | Baa1 | | BBB |
| Газпром 37 | 7,29 | 16.08.2037 | - | 14 | 6,50 | 12,14 | 109,75 | 405 | - | +1,39 | +5,47 | 1250 | USD | Baa1 | | BBB |
| Казаньоргсинтез | 10,00 | 19.03.2015 | - | 46 | 9,59 | 2,67 | 101,06 | 898 | -0,06 | - | -0,06 | 200 | USD | | | NR |
| Лукойл 14 | 6,38 | 05.11.2014 | - | 93 | 3,82 | 2,54 | 106,63 | 325 | - | -0,12 | +0,30 | 900 | USD | Baa2 | | BBB- |
| Лукойл 15 | 2,63 | 16.06.2015 | - | 135 | 0,92 | 3,24 | 105,66 | 23 | +0,07 | +0,42 | +4,26 | 1500 | USD | Baa2 | | BBB- |
| Лукойл 17 | 6,36 | 07.06.2017 | - | 126 | 4,93 | 4,60 | 106,63 | 385 | +1,29 | +1,25 | +3,92 | 500 | USD | Baa2 | | BBB- |
| Лукойл 19 | 7,25 | 05.11.2019 | - | 93 | 5,51 | 6,07 | 110,88 | 397 | +4,17 | +2,42 | +6,25 | 600 | USD | Baa2 | | BBB- |
| Лукойл 20 | 6,13 | 09.11.2020 | - | 97 | 5,68 | 6,85 | 103,00 | 398 | +0,08 | +1,33 | +4,71 | 1000 | USD | Baa2 | | BBB- |
| Лукойл 22 | 6,66 | 07.06.2022 | - | 126 | 5,95 | 7,65 | 105,40 | 406 | +1,20 | +1,59 | +3,37 | 500 | USD | Baa2 | | BBB- |
| НК Альянс 14 | 7,25 | 16.07.2014 | - | 74 | 5,81 | 2,27 | 103,27 | 522 | +0,10 | -0,29 | -0,31 | 265 | USD | | B | |
| НК Альянс 15 | 9,88 | 11.03.2015 | - | 38 | 9,87 | 2,65 | 100,00 | 926 | - | - | - | 350 | USD | | B | B+ |
| Новатэк 16 | 5,33 | 03.02.2016 | - | 1 | 4,66 | 3,57 | 102,40 | 388 | - | -0,10 | +2,47 | 600 | USD | | | BBB- |
| Новатэк 21 | 6,60 | 03.02.2021 | - | 1 | 5,95 | 6,77 | 104,51 | 422 | +0,17 | +1,32 | +3,37 | 650 | USD | | | |
| ТНК-ВР 12 | 6,13 | 20.03.2012 | - | 47 | - | 0,13 | 100,85 | - | - | - | -0,77 | 500 | USD | Baa2 | | BBB- |
| ТНК-ВР 13 | 7,50 | 13.03.2013 | - | 40 | 2,70 | 1,06 | 105,23 | 221 | - | - | +0,88 | 600 | USD | Baa2 | | BBB- |
| ТНК-ВР 15 | 6,25 | 02.02.2015 | - | 182 | 4,35 | 2,79 | 105,28 | 376 | -0,02 | +0,35 | +1,65 | 500 | USD | Baa2 | | BBB- |
| ТНК-ВР 16 | 7,50 | 18.07.2016 | - | 167 | 5,21 | 3,89 | 109,01 | 433 | - | +0,94 | +2,85 | 1000 | USD | Baa2 | | BBB- |
| ТНК-ВР 17 | 6,63 | 20.03.2017 | - | 47 | 5,39 | 4,36 | 105,45 | 437 | - | +0,19 | +3,39 | 800 | USD | Baa2 | | BBB- |
| ТНК-ВР 18 | 7,88 | 13.03.2018 | - | 40 | 5,53 | 4,91 | 112,00 | 430 | +0,22 | +0,67 | +3,91 | 1100 | USD | Baa2 | | BBB- |
| ТНК-ВР 20 | 7,25 | 02.02.2020 | - | 182 | 5,68 | 6,30 | 110,00 | 410 | - | +3,41 | +5,95 | 500 | USD | Baa2 | | BBB- |
| Транснефть 12 | 6,10 | 27.06.2012 | - | 146 | 1,33 | 0,40 | 101,91 | 89 | -0,05 | -0,12 | -0,25 | 500 | USD | Baa1 | | BBB |
| Транснефть 12-2 | 5,38 | 27.06.2012 | - | 146 | 2,48 | 0,40 | 101,12 | 115 | -0,04 | +0,00 | -0,15 | 700 | EUR | Baa1 | | BBB |
| Транснефть 13 | 7,70 | 07.08.2013 | - | 5 | 2,40 | 1,41 | 107,84 | 190 | -0,01 | +0,10 | +0,39 | 600 | USD | Baa1 | | BBB |
| Транснефть 14 | 5,67 | 05.03.2014 | - | 32 | 3,03 | 1,96 | 105,32 | 251 | -0,11 | +0,23 | +1,09 | 1300 | USD | Baa1 | | BBB |
| Транснефть 18 | 8,70 | 07.08.2018 | - | 5 | 4,59 | 5,09 | 122,93 | 328 | -0,11 | -0,05 | +1,13 | 1050 | USD | Baa1 | | BBB |

Итоги торгов еврооблигациями финансового сектора

| Выпуск | Купон | Погашение | Оферта | Дн. до след. куп. | Доходность | Дюрация | Цена посл. сделки | Z-спрэд | Изм. цены | Изм. цены за 5 дн. | Изм. цены за месяц | Объем выпуска, млн у.е. | Валюта (y.e.) | Moody's | Fitch | S&P |
|----------------------|-------|------------|------------|-------------------|------------|---------|-------------------|---------|-----------|--------------------|--------------------|-------------------------|---------------|---------|-------|-----|
| АкБарс 12 | 10,25 | 03.12.2012 | - | 122 | 4,52 | 0,81 | 104,64 | 404 | +0,06 | +0,07 | +0,06 | 280 | USD | B1 | | |
| Альфа Банк 12 | 8,20 | 25.06.2012 | - | 144 | 3,19 | 0,40 | 101,95 | 276 | +0,20 | +0,20 | +0,17 | 500 | USD | | | BB |
| Альфа Банк 15 | 8,63 | 09.12.2015 | - | | | | | | - | - | - | 225 | USD | | | B+ |
| Альфа Банк 17 | 8,64 | 22.02.2017 | - | 20 | 7,17 | 0,06 | 96,13 | 615 | - | - | +8,68 | 300 | USD | | | B+ |
| Альфа Банк 17-2 | 7,88 | 25.09.2017 | - | 52 | 7,69 | 4,55 | 100,81 | 657 | - | +1,07 | +5,77 | 1000 | USD | | | BB |
| Альфа Банк 13 | 9,25 | 24.06.2013 | - | 143 | 5,32 | 1,33 | 105,20 | 483 | - | - | - | 400 | USD | Ba1 | | BB |
| Альфа Банк 15 | 8,00 | 18.03.2015 | - | 45 | 6,86 | 2,76 | 103,15 | 625 | +1,11 | +1,13 | +2,06 | 600 | USD | Ba1 | | BB |
| Альфа Банк 21 | 7,75 | 28.04.2021 | - | 86 | 8,42 | 6,57 | 95,73 | 671 | -0,05 | +1,44 | +7,58 | 1000 | USD | | | BB |
| Банк Москвы 13 (USD) | 7,34 | 13.05.2013 | - | 101 | 4,26 | 1,23 | 103,78 | 377 | -0,04 | +0,43 | +1,10 | 500 | USD | Ba2 | | |
| Банк Москвы 13 (SGD) | 4,25 | 01.02.2013 | - | 181 | 5,28 | | 99,02 | - | - | -0,02 | +0,13 | 150 | SGD | | | |
| Банк Москвы 13 (CHF) | 4,50 | 10.09.2013 | - | 221 | 4,43 | 1,56 | 100,08 | 432 | +0,05 | +0,21 | +0,58 | 350 | CHF | | | |
| Банк Москвы 15 | 5,97 | 25.11.2015 | - | 113 | 7,52 | 3,42 | 94,92 | 677 | +0,07 | +1,59 | +3,81 | 300 | USD | Ba2 | | |
| Банк Москвы 15-2 | 6,70 | 11.03.2015 | - | 38 | 5,75 | 2,79 | 102,67 | 514 | -0,07 | +1,01 | +1,71 | 750 | USD | | | |
| Банк Москвы 17 | 6,81 | 10.05.2017 | - | 98 | 35,46 | 0,27 | 92,75 | 3632 | - | +0,81 | -1,35 | 400 | USD | Ba2 | | |
| Банк РусСтандарт 15 | 7,73 | 16.12.2015 | - | 135 | 10,63 | 3,36 | 90,96 | 988 | +0,08 | +0,41 | +1,11 | 200 | USD | | | B- |
| Банк РусСтандарт 16 | 7,56 | 01.12.2016 | - | 120 | 10,52 | 4,03 | 89,00 | 957 | - | +0,74 | -2,25 | 200 | USD | | | B- |
| Банк СПб | 10,50 | 25.07.2017 | - | 174 | 25,74 | 0,45 | 93,46 | - | +0,33 | -0,04 | +0,19 | 100 | USD | Ba3 | | |
| Бизнес Альянс 13 | 8,88 | 25.04.2012 | - | 83 | 10,82 | | 99,55 | - | - | - | - | 8323 | RUB | | | |
| ВТБ 12 | 6,61 | 31.10.2012 | - | 88 | 2,14 | 0,73 | 103,28 | 167 | +0,02 | -0,01 | +0,79 | 1200 | USD | Baa1 | | BBB |
| ВТБ 14 | 3,40 | 06.06.2014 | - | 125 | 3,86 | 2,26 | 98,97 | 334 | +0,26 | +0,26 | +2,61 | 300 | SGD | Baa1 | | BBB |
| ВТБ 15 | 5,01 | 29.09.2015 | - | 56 | 6,61 | 3,32 | 94,87 | 589 | -0,01 | +0,53 | +1,09 | 400 | USD | | | |
| ВТБ 15-2 | 6,47 | 04.03.2015 | - | 31 | 4,97 | 2,79 | 104,22 | 437 | +0,03 | +0,47 | +3,17 | 1250 | USD | Baa1 | | BBB |
| ВТБ 15, CHF | 5,00 | 17.11.2015 | - | 289 | 4,31 | 3,52 | 102,36 | 405 | +0,03 | +0,39 | +2,16 | 300 | CHF | Baa1 | | BBB |
| ВТБ 16 | 4,25 | 15.02.2016 | - | 13 | 4,25 | 3,64 | 99,99 | 282 | -0,13 | +0,08 | -0,08 | 500 | EUR | Baa1 | | BBB |
| ВТБ 18 | 6,88 | 29.05.2018 | 28.05.2013 | 116 | 6,05 | 5,20 | 104,28 | 477 | +0,20 | +0,36 | +1,31 | 2000 | USD | Baa1 | | BBB |
| ВТБ 18-2 | 6,32 | 22.02.2018 | - | 20 | 6,24 | 4,99 | 100,36 | 501 | +0,09 | +1,46 | +4,56 | 750 | USD | Baa1 | | BBB |
| ВТБ 20 | 6,55 | 13.10.2020 | - | 71 | 6,75 | 6,62 | 98,70 | 507 | +0,25 | +1,62 | +4,78 | 1000 | USD | Baa1 | | BBB |
| ВТБ 35 | 6,25 | 30.06.2035 | 30.06.2015 | 149 | 6,01 | 12,68 | 102,94 | 355 | +0,10 | +0,77 | +4,32 | 1000 | USD | Baa1 | | BBB |
| ВЭБ 16 | 3,75 | 17.02.2016 | - | 15 | 4,01 | 3,69 | 99,06 | 371 | -0,00 | +0,89 | +2,11 | 500 | CHF | | | BBB |
| ВЭБ 17 | 5,45 | 22.11.2017 | - | 110 | 5,09 | 5,01 | 101,77 | 390 | -0,09 | +0,39 | +2,72 | 600 | USD | | | BBB |
| ВЭБ 20 | 6,90 | 09.07.2020 | - | 158 | 5,95 | 6,57 | 106,21 | 431 | -0,40 | +1,29 | +3,19 | 1600 | USD | | | BBB |
| ВЭБ 25 | 6,80 | 22.11.2025 | - | 110 | 6,65 | 9,08 | 101,31 | 450 | -0,20 | +1,27 | +3,60 | 1000 | USD | | | BBB |
| ВЭБ Лизинг 16 | 5,13 | 27.05.2016 | - | 115 | 5,42 | 3,89 | 98,87 | 457 | -0,05 | +0,77 | +2,27 | 400 | USD | | | BBB |
| Газпромбанк 13 | 7,93 | 28.06.2013 | - | 149 | 3,05 | 1,35 | 106,67 | 255 | +0,21 | +0,40 | +1,10 | 500 | USD | | | BB+ |
| Газпромбанк 13-2 | 4,38 | 09.12.2013 | - | 311 | 3,03 | | 102,39 | - | - | - | -0,03 | 420 | CHF | | | BB+ |
| Газпромбанк 14 | 6,25 | 15.12.2014 | - | 134 | 5,26 | 2,65 | 102,61 | 468 | -0,37 | -0,11 | +1,59 | 1000 | USD | | | BB+ |
| Газпромбанк 15 | 6,50 | 23.09.2015 | - | 50 | 5,39 | 3,24 | 103,62 | 468 | -0,07 | +0,34 | +1,98 | 1000 | USD | | | BB+ |
| Газпромбанк 16 | 7,35 | 08.05.2016 | - | 96 | 6,23 | 3,64 | 104,04 | 539 | -0,11 | +0,70 | -0,57 | 120 | USD | Baa3 | | |
| МКБ 14 | 8,25 | 05.08.2014 | - | 3 | 11,45 | 2,21 | 93,19 | 1091 | +0,40 | -1,19 | +0,13 | 200 | USD | | | |
| МБРР 16 | 7,93 | 10.03.2016 | - | 37 | 11,93 | | 87,28 | - | - | - | -4,84 | 60 | USD | B1 | | |
| Номос Банк 12 | 9,25 | 17.12.2012 | - | 136 | 2,85 | 0,85 | 105,48 | 238 | -0,06 | +0,04 | +0,91 | 200 | USD | Ba3 | | |
| Номос Банк 13 | 6,50 | 21.10.2013 | - | 79 | 5,40 | 1,63 | 101,77 | 490 | -0,01 | +0,06 | +1,61 | 400 | USD | Ba3 | | |
| Номос Банк 15 | 8,75 | 21.10.2015 | - | 79 | 8,15 | 3,19 | 101,86 | 743 | +0,05 | +0,27 | +2,21 | 350 | USD | Ba3 | | |
| Номос Банк 16 | 9,75 | 20.10.2016 | - | | | | 100,16 | - | - | - | - | 125 | USD | Ba3 | | |
| Промсвязьбанк 12 | 9,63 | 23.05.2012 | - | 111 | 3,51 | 0,31 | 101,85 | 301 | +0,34 | +0,07 | +0,22 | 200 | USD | Ba2 | | NR |
| Промсвязьбанк 13 | 10,75 | 15.07.2013 | - | 164 | 5,56 | 1,38 | 107,15 | 506 | +0,12 | +0,08 | +0,34 | 150 | USD | Ba2 | | NR |
| Промсвязьбанк 14 | 6,20 | 25.04.2014 | - | 83 | 7,18 | 2,08 | 98,00 | 665 | - | - | +2,04 | 500 | USD | Ba2 | | |
| Промсвязьбанк 15 | 12,75 | 27.05.2015 | - | 115 | 9,01 | 2,78 | 110,49 | 837 | -0,04 | -0,06 | +0,65 | 200 | USD | Ba2 | | NR |
| Промсвязьбанк 16 | 11,25 | 08.07.2016 | - | 157 | 9,83 | 3,61 | 105,00 | 898 | - | - | - | 200 | USD | Ba2 | | |
| Промсвязьбанк 18 | 12,50 | 31.01.2018 | - | 180 | 8,42 | 0,97 | 103,81 | 730 | -0,06 | -0,27 | -0,16 | 100 | USD | Ba2 | | NR |
| Ренессанс 13 | 13,00 | 01.04.2013 | - | 59 | 14,16 | 1,07 | 98,75 | 1367 | - | - | +0,15 | 250 | USD | | | B |
| Ренессанс 16 | 11,00 | 21.04.2016 | 22.04.2014 | 79 | 21,16 | 1,94 | 82,63 | 2064 | +0,45 | +2,56 | +13,01 | 325 | USD | B1 | | B+ |
| РСХБ 12 | 6,26 | 30.04.2012 | - | 88 | 3,63 | 0,24 | 100,60 | - | +0,00 | +0,11 | -0,04 | 150 | CHF | | | |
| РСХБ 13 | 7,18 | 16.05.2013 | - | 104 | 2,65 | 1,24 | 105,69 | 215 | +0,15 | +0,36 | +1,74 | 700 | USD | | | |
| РСХБ 13 (RUR) | 7,50 | 25.03.2013 | - | 52 | 7,67 | 1,05 | 99,95 | 61 | -0,03 | +0,10 | +1,22 | 30000 | RUB | | | |
| РСХБ 14 | 7,13 | 14.01.2014 | - | 163 | 4,16 | 1,85 | 105,49 | 365 | -0,01 | +0,18 | +1,72 | 750 | USD | | | |
| РСХБ 14-2 | 9,00 | 11.06.2014 | - | 130 | 4,23 | 2,16 | 110,59 | 369 | -0,03 | +0,32 | +2,09 | 1000 | USD | | | |
| РСХБ 16 | 6,97 | 21.09.2016 | - | | | | 99,96 | - | - | - | - | 500 | USD | | | |
| РСХБ 16-2 | 8,70 | 17.03.2016 | - | 44 | 8,77 | 3,31 | 100,38 | 136 | +0,34 | +1,19 | +3,03 | 32000 | RUB | | | |
| РСХБ 17 | 6,30 | 15.05.2017 | - | 103 | 5,29 | 4,54 | 104,59 | 423 | -0,08 | +0,44 | +3,83 | 1250 | USD | | | |
| РСХБ 18 | 7,75 | 29.05.2018 | - | 117 | 5,54 | 5,13 | 111,67 | 426 | -0,17 | +0,29 | +4,10 | 1000 | USD | | | |
| РСХБ 21 | 6,00 | 03.06.2021 | - | 122 | 8,37 | 3,82 | 91,53 | 750 | - | - | - | 800 | USD | | | |
| Сбербанк 13 | 6,48 | 15.05.2013 | - | 103 | 2,17 | 1,24 | 105,44 | 168 | +0,04 | +0,28 | +0,19 | 500 | USD | | | |
| Сбербанк 13-2 | 6,47 | 02.07.2013 | - | 151 | 2,36 | 1,37 | 105,69 | 186 | +0,09 | +0,40 | +0,48 | 500 | USD | | | |
| Сбербанк 14 | 3,50 | 12.11.2014 | - | 284 | 3,11 | 2,68 | 101,00 | - | -0,01 | +0,07 | +0,79 | 400 | CHF | | | |
| Сбербанк 15 | 5,50 | 07.07.2015 | - | 156 | 4,17 | 3,17 | 104,20 | 350 | -0,10 | +0,33 | +2,26 | 1500 | USD | | | |
| Сбербанк 17 | 5,40 | 24.03.2017 | - | 51 | 4,73 | 4,49 | 103,04 | 369 | -0,06 | +0,34 | +2,86 | 1250 | USD | | | |
| Сбербанк 21 | 5,72 | 16.06.2021 | - | 135 | 5,96 | 7,31 | 98,27 | 417 | -0,06 | +0,25 | +2,25 | 1000 | USD | | | |
| Татфондбанк | 12,00 | 02.02.2012 | - | 1 | - | 0,00 | 100,13 | -2931 | +0,00 | +0,00 | -0,19 | 225 | USD | B2 | | |
| ТКС 14 | 11,50 | 21.04.2014 | - | 79 | 13,69 | 1,96 | 95,88 | 1317 | -0,20 | +0,20 | +5,35 | 175 | USD | | | |
| Транскапиталбанк | 10,51 | 18.07.2017 | - | 45 | 10,70 | | 90,00 | - | - | - | -5,00 | 100 | USD | B1 | | |
| ХФ Банк 14 | 7,00 | 18.03.2014 | - | 45 | 6,25 | 1,97 | 101,46 | 573 | -0,06 | +0,71 | +1,85 | 500 | USD | Ba3 | | NR |

Итоги торгов еврооблигациями нефинансового сектора

| Выпуск | Купон | Погашение | Оферта | Дн. до след. куп. | Доходность | Дюрация | Цена посл. сделки | Z-спрэд | Изм. цены | Изм. цены за 5 дн. | Изм. цены за месяц | Объем выпуска, млн у.е | Валюта (у.е.) | Moody's | Fitch | S&P |
|--------------------------|-------|------------|------------|-------------------|------------|---------|-------------------|---------|-----------|--------------------|--------------------|------------------------|---------------|---------|-------|------|
| Алроса 14 | 8,88 | 17.11.2014 | - | 105 | 5,00 | 2,51 | 109,96 | 443 | -0,01 | +0,27 | +1,14 | 500 | USD | Ba3 | | BB- |
| Алроса 20 | 7,75 | 03.11.2020 | - | 91 | 7,24 | 6,44 | 103,24 | 558 | +0,07 | +1,06 | +3,32 | 1000 | USD | Ba3 | | BB- |
| Вымпелком 13 | 8,38 | 30.04.2013 | - | 88 | 7,29 | 1,19 | 101,25 | 680 | - | -2,99 | -3,09 | 1000 | USD | | | BB |
| Вымпелком 14 | 4,58 | 29.06.2014 | - | 56 | 6,00 | 0,16 | 96,75 | | - | - | -3,62 | 200 | USD | Ba3 | | |
| Вымпелком 16 | 8,25 | 23.05.2016 | - | 111 | 6,68 | 3,68 | 105,79 | 584 | +1,93 | +2,96 | +6,13 | 600 | USD | | | BB |
| Вымпелком 16-2 | 6,49 | 02.02.2016 | - | 182 | 6,57 | 3,59 | 99,73 | 579 | +0,07 | +1,50 | +5,69 | 500 | USD | | | BB |
| Вымпелком 17 | 6,25 | 01.03.2017 | - | 28 | 6,87 | 4,26 | 97,38 | 586 | +0,90 | +5,27 | +5,88 | 500 | USD | Ba3 | | |
| Вымпелком 18 | 9,13 | 30.04.2018 | - | 88 | 7,59 | 4,85 | 107,50 | 635 | - | +4,12 | +6,51 | 1000 | USD | | | BB |
| Вымпелком 21 | 7,75 | 02.02.2021 | - | 182 | 8,41 | 6,59 | 95,86 | 672 | +0,16 | +3,10 | +10,14 | 1000 | USD | | | BB |
| Вымпелком 22 | 7,50 | 01.03.2022 | - | 28 | 8,40 | 6,83 | 94,00 | 658 | +0,27 | +1,62 | +10,51 | 1500 | USD | Ba3 | | BB |
| Евраз 13 | 8,88 | 24.04.2013 | - | 82 | 7,13 | 1,17 | 102,00 | 664 | - | - | -2,45 | 1300 | USD | Ba3 | | B+ |
| Евраз 14 | 7,25 | 13.07.2014 | - | - | - | - | 150,20 | - | - | - | - | 650 | USD | Ba3 | | NR |
| Евраз 15 | 8,25 | 10.11.2015 | - | 98 | 6,68 | 3,28 | 105,16 | 594 | - | +0,15 | +3,52 | 750 | USD | Ba3 | | B+ |
| Евраз 18 | 9,50 | 24.04.2018 | - | 82 | 8,65 | 4,76 | 104,00 | 742 | - | - | +1,92 | 700 | USD | Ba3 | | B+ |
| Евраз 18-2 | 6,75 | 27.04.2018 | - | 85 | 8,62 | 5,04 | 91,13 | 736 | - | - | +2,30 | 850 | USD | Ba3 | | B+ |
| Еврохим 12 | 7,88 | 21.03.2012 | - | 48 | 1,41 | 0,14 | 100,87 | 106 | -0,00 | -0,02 | -0,02 | 300 | USD | | | BB |
| Кокс 16 | 7,75 | 23.06.2016 | - | 142 | 9,99 | 3,74 | 92,17 | 913 | +0,19 | +1,88 | +3,70 | 350 | USD | | | B- |
| Металлоинвест | 6,50 | 21.07.2016 | - | 170 | 7,85 | 3,93 | 95,00 | 697 | - | - | +6,05 | 750 | USD | | | |
| МТС 20 | 8,63 | 22.06.2020 | - | 141 | 6,73 | 6,23 | 111,99 | 512 | - | +0,71 | +3,79 | 750 | USD | Ba2 | | BB/* |
| НКНХ 12 | 12,00 | 20.04.2012 | - | 78 | 5,40 | 0,22 | 101,38 | 494 | +0,00 | -0,12 | -0,24 | 101 | USD | Ba3 | | |
| НКНХ 15 | 8,50 | 22.12.2015 | - | 141 | 5,04 | - | 100,25 | - | - | +0,91 | +0,60 | 200 | USD | Ba3 | | |
| Новороссийский торг порт | 7,00 | 17.05.2012 | - | 105 | 4,29 | 0,29 | 100,76 | 379 | -0,01 | -0,01 | +0,12 | 300 | USD | | | BB- |
| Распадская | 7,50 | 22.05.2012 | - | 110 | 5,45 | 0,31 | 100,59 | 498 | +0,01 | +0,08 | +0,06 | 300 | USD | B1 | | |
| РЖД 17 | 5,74 | 03.04.2017 | - | 61 | 4,76 | 4,48 | 104,45 | 372 | -0,10 | +0,64 | +3,77 | 1500 | USD | | | BBB |
| РЖД 31 | 7,49 | 25.03.2031 | - | 52 | 7,44 | 10,22 | 100,44 | 480 | +0,54 | +0,56 | +2,57 | 650 | GBP | | | BBB |
| Русгидро | 7,88 | 28.10.2015 | - | 86 | 8,95 | 3,10 | 97,21 | 155 | +0,23 | +0,77 | +2,91 | 20 000 | RUB | | | BB+ |
| Северсталь 13 | 9,75 | 29.07.2013 | - | 178 | 4,61 | 1,43 | 107,33 | 411 | -0,10 | -0,08 | +0,34 | 1250 | USD | Ba2 | | BB |
| Северсталь 14 | 9,25 | 19.04.2014 | - | 77 | 5,13 | 2,01 | 108,50 | 461 | +0,04 | +0,46 | +1,65 | 375 | USD | Ba2 | | BB |
| Северсталь 16 | 6,25 | 26.07.2016 | - | 175 | 6,84 | 3,97 | 97,75 | 596 | - | +0,77 | +3,63 | 500 | USD | | | BB |
| Северсталь 17 | 6,70 | 25.10.2017 | - | 83 | 7,07 | 4,76 | 98,25 | 592 | - | +0,26 | +3,97 | 1000 | USD | Ba2 | | BB |
| Синек | 7,70 | 03.08.2015 | 03.08.2012 | 1 | 6,16 | 3,04 | 104,79 | 548 | +0,72 | +0,72 | +0,91 | 250 | USD | Ba1 | | |
| Совкомфлот | 5,38 | 27.10.2017 | - | 85 | 7,44 | 4,89 | 90,50 | 627 | -0,10 | +1,16 | +3,96 | 800 | USD | | | |
| ТМК 15 | 5,25 | 11.02.2015 | 11.02.2013 | 9 | 6,20 | 0,99 | 99,07 | 510 | +0,38 | +0,98 | +5,62 | 413 | USD | | | B+ |
| ТМК 18 | 7,75 | 27.01.2018 | - | 176 | 9,06 | 4,86 | 94,03 | 787 | +8,94 | +9,82 | +9,37 | 500 | USD | B1 | | B+ |

Календарь событий на 30 января

- ❖ Минфин США выпустит 3-месячные векселя на 31 млрд дол.
- ❖ Минфин США выпустит 6-месячные векселя на 29 млрд дол.
- ❖ ФРС выкупит в рамках программы TWIST ноты на 4,25-5 млрд дол.
- ❖ Италия выпустит 5-летние облигации на 4 млрд евро
- ❖ Италия выпустит 10-летние облигации на 2 млрд евро
- ❖ Италия выпустит 4-летние облигации
- ❖ Италия выпустит 9-летние облигации

Заявление об ограничении ответственности, Настоящие обзоры подготовлены в информационных целях, Они ни в коем случае не являются и не должны рассматриваться как предложение купить или продать соответствующие ценные бумаги, Информация, содержащаяся в данных обзорах, получена из вызывающих доверия открытых источников, Несмотря на то, что при подготовке обзоров были предприняты необходимые меры для получения достоверной информации, ИК РУСС-ИНВЕСТ не исключает возможность включения в обзор ошибочной информации, предоставленной соответствующими источниками, и не несет за это ответственности, ИК РУСС-ИНВЕСТ, его работники и клиенты могут быть заинтересованы в покупке или продаже ценных бумаг, упомянутых в обзорах.

ИНВЕСТИЦИОННАЯ КОМПАНИЯ ИК РУСС-ИНВЕСТ

<http://www.russ-invest.com>

Москва

Тел: +7(495) 363-93-80
Факс: +7(495) 363-93-90
E-mail: mail@russ-invest.com
Адрес: Москва, 119019, 5-3/12
Нащокинский переулок

Санкт-Петербург

Тел: +7(812) 337-55-37
Факс: +7(812) 337-55-37
E-mail: spb@russ-invest.com
Адрес: 190002, СПб, Набережная р.
Фонтанки, 52

Самара

Тел: +7(846) 262-75-52
Факс: +7(846) 262-75-52
E-mail: sam@russ-invest.com
Адрес: 443067, Самара, ул. Гагарина,
Дом 95

© 2007 | ОАО «ИК РУСС-ИНВЕСТ»
Лицензия ФСФР №077-08757-000100 и №077-08755-001000
Лицензия ФСФР №177-06310-100000 и №177-06312-010000
Лицензия ФСФР №906