

Комментарий

В среду в секторе корпоративного рублевого долга в среду наблюдалась умеренная восходящая динамика. Средний рост составил 0,08%, котировки равномерно прибавляли по всему участку кривой. Повышенным спросом пользовались бумаги с дюрацией до 2 лет, объем сделок по которым составил 75% от общего на рынке.

Драйверами роста выступили выпуски металлургического и нефтегазового сегментов (+0,26% и +0,5% соответственно). В первом опережающую динамику продемонстрировали длинные выпуски Мечела и Русала. В последнем – третий выпуск Транснефти, собравший 2/3 всех сделок в секторе, прибавивший 0,77%. Хуже рынка смотрелись банки (-0,08%) и транспорт (-0,13%).

Уверенно росли ОФЗ с дюрацией свыше 1 года. Котировки внутреннего госдолга прибавили в среднем по 0,1%. На аналогичную величину восстановился размещаемый вчера 5-летний выпуск. Спрос на аукционе составил 41 млрд руб., ведомству удалось привлечь практически весь запланированный объем – 19,84 млрд руб. под 8,04% годовых.

Индикаторы рынка

	Значение закрытия	Изм. к пред. дню	Изм. за 5 дн.
Золото	1710,57	+2,69%	+3,15%
Нефть Brent	109,79	+0,07%	-0,98%
5-летний CDS	230	-1,14%	-5,01%
Бивалютная корзина	34,82	-0,45%	-1,90%
Годовая ставка NDF	5,84	+0,34%	-1,35%
Mosprime o/n	5,85	+0,57	+0,90
Депозиты в ЦБ	127,50	-68,24	-88,97
Остатки на корп. сч.	659,40	-65,85	-205,12
UST 2	0,22	-0,01	-0,01
UST 10	1,99	-0,07	+0,02
Russia 10yr	4,39	-0,04	-0,03
China 10yr	3,38	-	-
India 10yr	8,32	-0,04	+0,15
Brazil 9yr	3,29	-0,10	-0,08
Portugal 10 yr	14,05	+0,45	+0,07
Ireland 9 yr	7,20	-0,06	-0,10
Italy 10 yr	6,20	+0,05	-0,15
Greece 10 yr	30,60	+0,31	-0,06
Spain 10 yr	5,09	-0,04	-0,10

Источник: Bloomberg

Оценка: РУСС-ИНВЕСТ

Российский долговой рынок

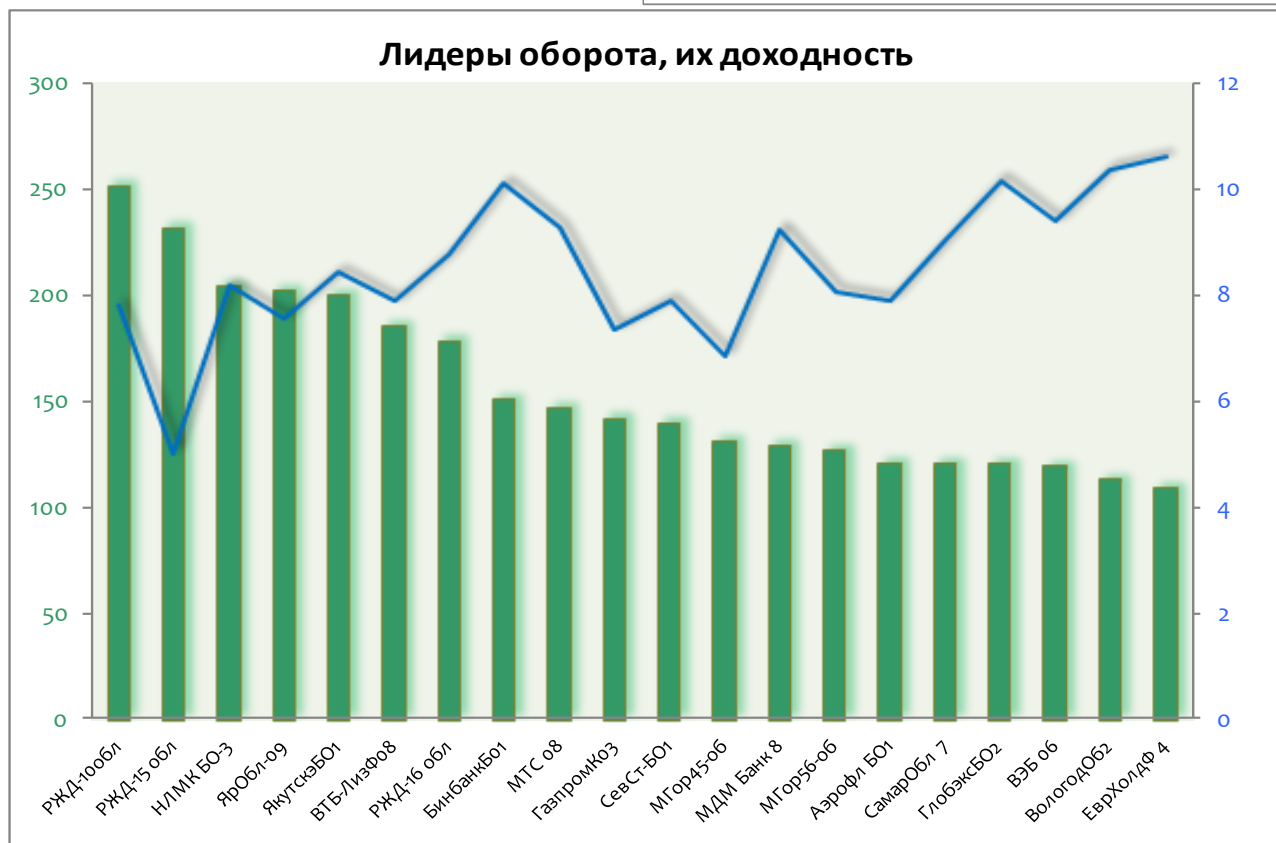
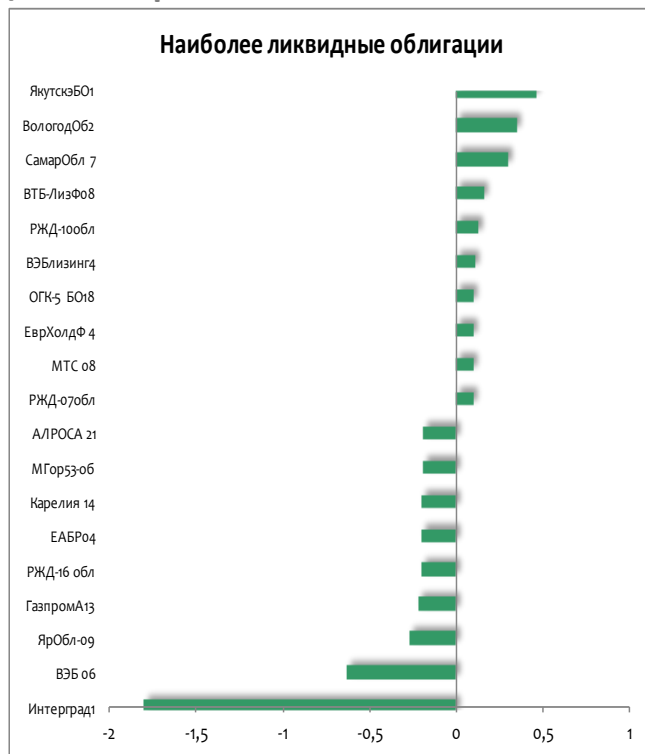

Рынок внешнего долга

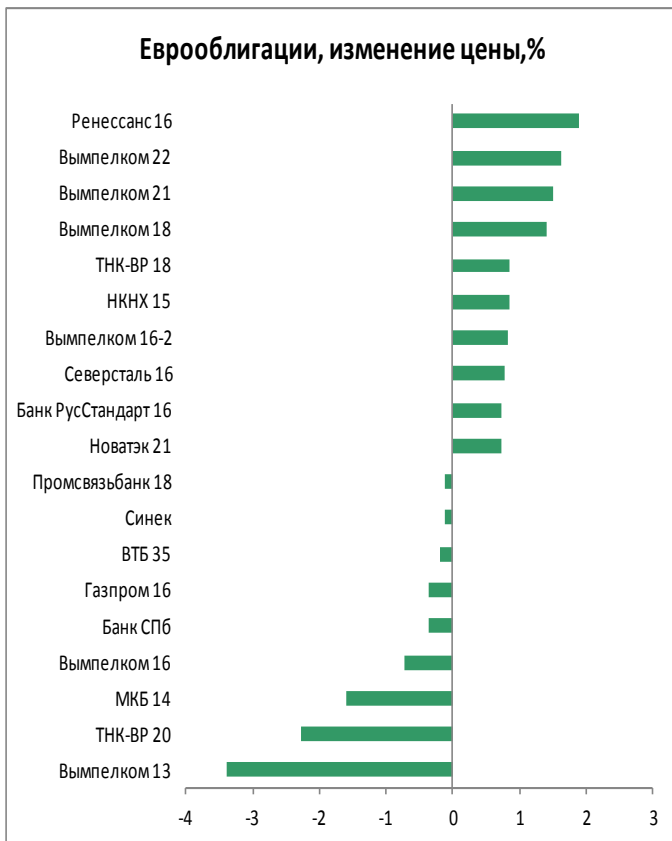

Российский денежный рынок

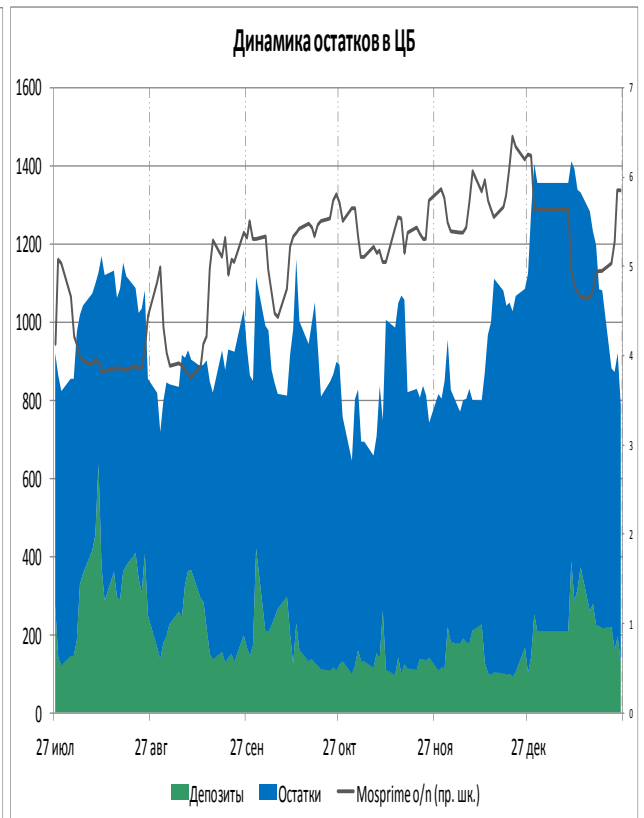
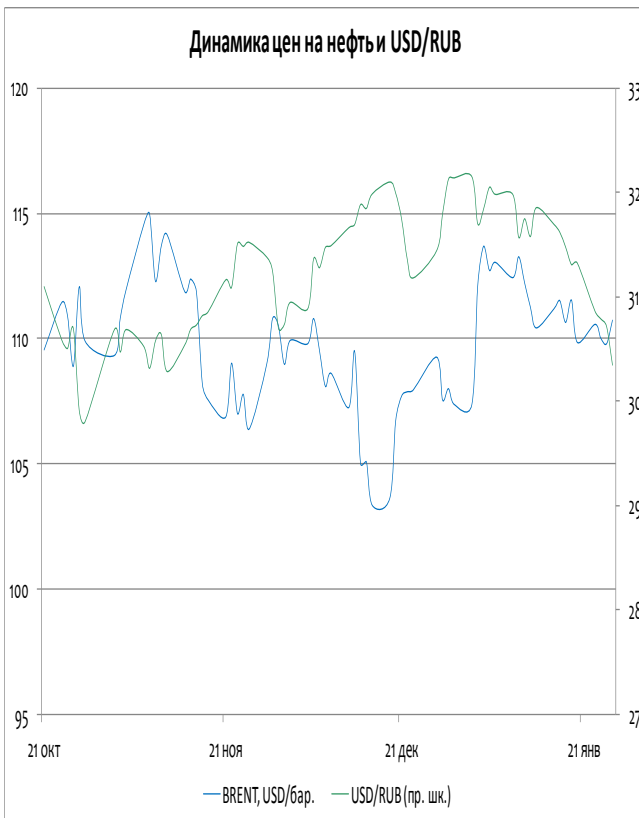
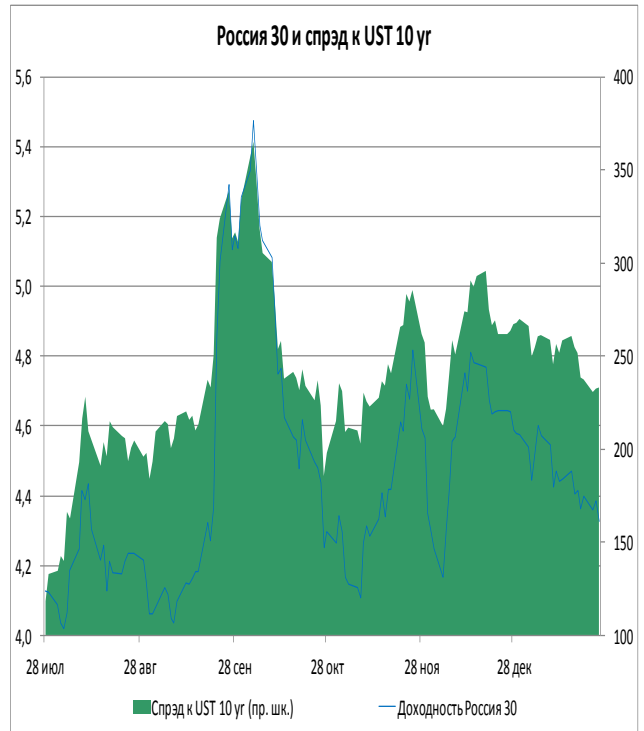

ОФЗ доходность/дюрация

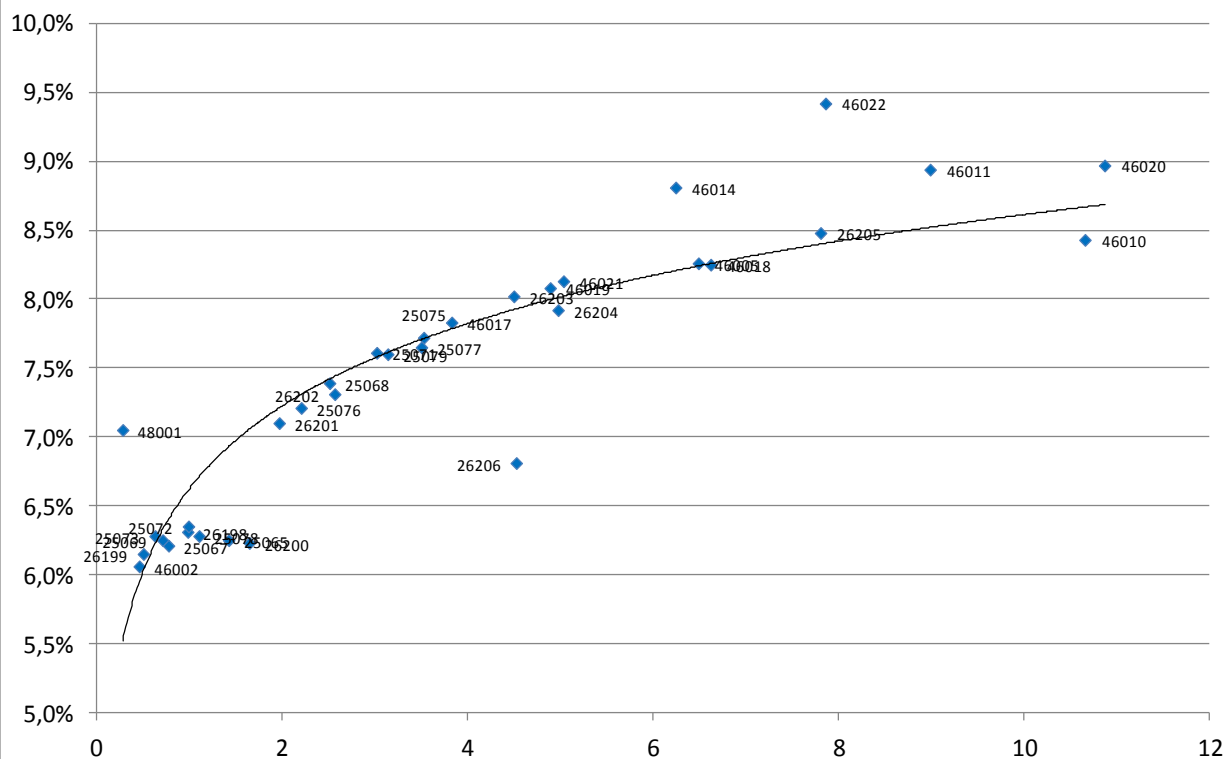

Выпуск	Купон	Погашение	Дюрация	Доходность	Посл. цена	Изм. цены	Выпуск	Купон	Погашение	Дюрация	Доходность	Посл. цена	Изм. цены
46002	8,00	08.08.2012	0,28	7,05	100,59	-	25075	6,88	15.07.2015	3,14	7,60	98,35	+0,25%
26199	6,10	11.07.2012	0,45	6,06	100,05	+0,05%	25077	7,35	20.01.2016	3,52	7,72	99,20	-
25073	6,85	01.08.2012	0,50	6,15	100,40	+0,01%	46017	7,00	03.08.2016	3,50	7,65	96,00	-0,16%
25069	10,80	19.09.2012	0,62	6,28	102,90	-0,07%	26203	6,90	03.08.2016	3,83	7,83	97,05	+0,15%
25067	11,30	17.10.2012	0,71	6,25	103,65	-0,03%	26206	7,40	14.06.2017	4,50	8,02	98,00	+0,10%
26198	6,00	02.11.2012	0,77	6,21	99,82	-0,01%	46019	0,00	20.03.2019	4,52	6,81	76,76	-
25072	7,15	23.01.2013	0,98	6,31	100,90	+0,04%	26204	7,50	15.03.2018	4,89	8,08	98,00	+0,05%
25078	6,70	06.02.2013	0,99	6,35	100,47	+0,02%	46021	6,00	08.08.2018	4,97	7,92	88,30	+0,09%
25065	12,00	27.03.2013	1,10	6,28	106,51	-0,08%	46014	7,00	29.08.2018	5,03	8,13	94,90	-
26200	6,10	17.07.2013	1,42	6,25	99,75	-	46005	0,00	09.01.2019	6,24	8,81	62,10	-
26201	6,55	16.10.2013	1,64	6,23	100,51	-	46018	8,00	24.11.2021	6,49	8,26	91,75	-
25076	7,10	13.03.2014	1,96	7,10	100,20	-0,05%	26205	7,60	14.04.2021	6,62	8,25	96,00	+0,52%
25068	12,00	20.08.2014	2,20	7,21	111,35	-	46022	6,50	19.07.2023	7,81	8,48	81,05	-
26202	11,20	17.12.2014	2,51	7,39	110,33	-0,06%	46011	0,00	20.08.2025	7,86	9,42	109,00	-
25071	8,10	26.11.2014	2,56	7,31	102,10	+0,20%	46010	0,00	17.05.2028	8,99	8,94	100,00	-
25079	7,00	03.06.2015	3,02	7,61	98,58	+0,03%	46020	6,90	06.02.2036	10,66	8,43	83,00	-
							46012	3,74	05.09.2029	10,87	8,97	82,00	-

ИНВЕСТИЦИОННАЯ КОМПАНИЯ «ИК РУСС-ИНВЕСТ»

Ежедневный обзор долговых рынков

Итоги торгов облигациями нефтегазового сектора

Выпуск	Купон	Погашение	Оферта	Дн. до след. куп.	Доходность	Дюрация	Цена посл. сделки	Z-спрэд	Изм. цены	Изм. цены за 5 дн.	Изм. цены за месяц	Объем выпуска, млн руб.	Moody's	Fitch	S&P
Башнефть 1	12,50	13.12.2016	18.12.2012	145	7,92	0,87	104,00	91	+0,14%	-	+0,01%	15 000			
Башнефть 2	12,50	13.12.2016	18.12.2012	145	8,52	0,87	103,50	168	-0,34%	-0,48%	+8,20%	15 000			
Башнефть 3	12,50	13.12.2016	18.12.2012	145	7,99	0,87	103,94	111	+0,09%	-0,07%	+0,09%	20 000			
Башнефть БО-1	9,35	02.12.2014	03.12.2013	131	9,09	1,73	100,75	192	+0,06%	+0,02%	+0,78%	10 000			
Газпром 9	7,23	12.02.2014	-	20	6,27	1,88	102,00	83	-	-	+4,75%	5 000	Baa1	BBB	BBB
Газпром 11	13,75	24.06.2014	-	152	7,44	2,13	114,00	44	-	-	+0,22%	5 000	Baa1	BBB	BBB
Газпром 13	13,12	26.06.2012	-	152	6,96	0,40	102,52	156	-0,22%	-0,55%	-0,96%	10 000	Baa1	BBB	BBB
Газпромнефть 3	14,75	12.07.2016	17.07.2012	173	6,81	0,46	103,69	49	+0,04%	-0,23%	-0,32%	8 000	Baa3		BBB-
Газпромнефть 4	8,20	09.04.2019	10.04.2018	82	9,26	4,86	96,01	166	-	+0,01%	-3,01%	10 000	Baa3		BBB-
Газпромнефть 8	8,50	02.02.2016	-	12	8,99	3,37	99,00	222	-	-0,70%	-0,45%	10 000	Baa3		BBB-
Газпромнефть 9	8,50	26.01.2021	02.02.2016	12	8,62	3,38	100,20	132	-	+0,29%	+1,30%	10 000	Baa3		BBB-
Газпромнефть 10	8,90	26.01.2021	30.01.2018	12	9,36	4,58	98,85	222	-	-	-3,18%	10 000	Baa3		BBB-
Газпромнефть БО-5	7,15	09.04.2013	-	75	7,49	1,15	99,75	258	-	+0,25%	-0,25%	10 000	Baa3		BBB-
Газпромнефть БО-6	7,15	09.04.2013	-	75	7,36	1,15	99,90	251	+0,15%	+0,91%	+0,20%	10 000	Baa3		BBB-
Газэнергосеть 1	8,00	20.06.2012	-	146	8,94	0,36	99,70	1350	-	-	-0,30%	1 500			
Газэнергосеть 2	12,00	23.04.2013	-	89	11,39	1,16	101,00	870	-	-	+9,90%	1 500			
ИтераФинанс 1	8,50	20.11.2012	-	117	12,81	0,80	97,00	543	-	-	-1,65%	5 000			
Лукойл 4	7,40	05.12.2013	-	133	7,59	1,76	99,90	52	-0,10%	-0,10%	+1,60%	6 000	Baa2	BBB-	BBB-
Лукойл БО-1	13,35	06.08.2012	-	11	6,80	0,50	103,40	477	-	+0,10%	-0,58%	5 000	Baa2	BBB-	BBB-
Лукойл БО-2	13,35	06.08.2012	-	11	6,90	0,50	103,35	482	-	+0,05%	-0,63%	5 000	Baa2	BBB-	BBB-
Лукойл БО-3	13,35	06.08.2012	-	11	6,90	0,50	103,35	483	-	+0,06%	-0,63%	5 000	Baa2	BBB-	BBB-
Лукойл БО-4	13,35	06.08.2012	-	11	6,90	0,50	103,35	472	-	+0,05%	-0,63%	5 000	Baa2	BBB-	BBB-
Лукойл БО-5	13,35	06.08.2012	-	11	6,92	0,50	103,34	106	-	+0,23%	-0,73%	5 000	Baa2	BBB-	BBB-
Лукойл БО-6	9,20	13.12.2012	-	140	7,29	0,86	101,70	177	-0,19%	+0,20%	-0,15%	5 000	Baa2	BBB-	BBB-
Лукойл БО-7	9,20	13.12.2012	-	140	7,23	0,86	101,75	-	-	-0,25%	-0,05%	5 000	Baa2	BBB-	BBB-
НК Альянс 3	9,75	21.07.2020	30.07.2013	5	9,99	1,38	100,00	282	+0,94%	+0,95%	+1,00%	5 000			
НК Альянс БО-1	9,25	04.02.2014	-	12	9,82	1,81	99,38	440	-0,19%	+1,74%	+0,71%	5 000			
Новатэк БО-1	7,50	25.06.2013	-	152	7,87	1,36	99,70	260	-	-	-0,20%	10 000	Baa3	BBB-	BBB-
Сахатранснефтегаз 2	12,20	26.07.2013	-	1	12,60	1,33	99,96	528	-	-0,03%	+2,40%	2 500			
Татнефть БО-1	7,25	20.09.2013	-	57	8,05	1,55	99,00	139	-	+0,10%	+0,15%	5 000	Ba2		NR
Транснефть 1	10,00	13.05.2019	18.05.2015	116	-	0,32	105,33	-	-	-	-0,45%	35 000	Baa1		BBB
Транснефть 2	9,75	01.10.2019	06.10.2015	257	5,12	0,70	103,05	114	-	-	-	35 000	Baa1		BBB
Транснефть 3	10,15	18.09.2019	23.09.2015	244	-	0,67	109,50		+0,77%	-0,36%	-0,11%	65 000	Baa1		BBB

ИНВЕСТИЦИОННАЯ КОМПАНИЯ «ИК РУСС-ИНВЕСТ»

Ежедневный обзор долговых рынков

Итоги торгов облигациями металлургического и горнодобывающего секторов

Выпуск	Купон	Погашение	Оферта	Дн. до след. куп.	Доходность	Дюрация	Цена посл. сделки	Z-спрэд	Изм. цены	Изм. цены за 5 дн.	Изм. цены за месяц	Объем выпуска, млн руб.	Moody's	Fitch	S&P
Алроса 20	8,95	23.06.2015	-	61	9,07	2,97	100,50	165	-0,10%	-0,10%	+0,25%	3 000	Ba3		BB-
Алроса 21	8,25	18.06.2015	20.06.2013	56	7,99	1,33	100,64	95	-0,05%	-0,01%	+0,88%	8 000	Ba3		BB-
Алроса 22	8,25	23.06.2015	25.06.2013	61	8,11	1,34	100,50	101	-0,10%	-0,05%	-0,70%	8 000	Ba3		BB-
Алроса 23	8,95	18.06.2015	-	56	8,99	2,94	100,70	168	-	+0,20%	+0,60%	7 000	Ba3		BB-
Амет Финанс 1	8,50	22.08.2013	-	28	8,54	1,45	100,18	253	+0,19%	+0,19%	+4,16%	2 000			
Белон Финанс 2	0,01	23.02.2012	-	28	11,05		99,20		-	+2,16%	+2,62%	2 000			
Далур Финанс 1	10,00	05.02.2013	-	12	11,29	0,96	99,05	410	-	-	-	520			
Евраз 1	9,25	13.03.2020	22.03.2013	57	9,10	1,09	100,35	205	-0,35%	-0,13%	-0,04%	10 000			B+
Евраз 2	9,95	19.10.2020	26.10.2015	95	10,44	3,15	99,27	316	-0,19%	-0,23%	+1,23%	10 000			B+
Евраз 3	9,25	13.03.2020	22.03.2013	57	8,91	1,09	100,55	195	+0,15%	+0,18%	+0,55%	5 000			B+
Евраз 4	9,95	19.10.2020	26.10.2015	95	10,36	3,15	99,50	333	+0,10%	+0,10%	-0,15%	5 000			B+
Евраз 5	8,40	27.05.2021	02.06.2016	133	10,69	3,66	93,05	430	+1,93%	+1,97%	+1,02%	5 000			B+
Евраз 7	8,40	25.05.2021	31.05.2016	131	11,03	3,65	92,00	455	-	-	-1,09%	15 000			B+
Золото Селигдара 3	16,50	29.05.2014	31.05.2012	126	11,45	0,32	101,72	549	-	-1,56%	-1,04%	1 500			
Кокс 2	12,00	15.03.2012	-	49	8,32	0,13	100,48	-	-	-	-0,02%	5 000	B2		B
Кокс БО-2	8,70	28.05.2014	-	125	10,96	2,13	95,99	360	+0,37%	+0,53%	-1,21%	5 000	B2		B
Мечел 2	7,40	12.06.2013	-	139	9,29	1,33	97,85	239	-	+0,10%	+0,87%	5 000	B1		
Мечел 4	19,00	21.07.2016	26.07.2012	91	8,34	0,49	105,28	117	-	-0,21%	-0,30%	5 000	B1		
Мечел 5	12,50	09.10.2018	16.10.2012	82	8,45	0,70	102,99	209	+0,19%	+0,42%	+0,09%	5 000	B1		
Мечел БО-1	8,10	09.11.2012	-	106	8,79	0,77	99,60	181	-0,20%	-0,20%	+0,39%	5 000	B1		
Мечел БО-2	9,75	12.03.2013	-	47	8,48	1,06	101,50	215	+0,15%	+0,15%	-0,10%	5 000	B1		
Мечел БО-3	9,75	24.04.2013	-	90	9,78	1,18	100,20	360	+0,05%	+0,05%	-0,95%	5 000	B1		
Мечел 13	10,00	25.08.2020	01.09.2015	40	11,16	2,99	97,45	438	-	+1,04%	+1,34%	5 000	B1		
Мечел 14	10,00	25.08.2020	01.09.2015	40	10,74	2,98	98,60	426	+1,37%	+1,39%	+3,65%	5 000	B1		
Мечел 15	8,25	09.02.2021	18.02.2014	26	10,28	1,86	96,75	495	+1,81%	+0,78%	+1,81%	5 000	B1		
Мечел 16	8,25	09.02.2021	18.02.2014	26	10,28	1,87	96,75	302	+0,78%	+0,89%	+0,31%	5 000	B1		
Мечел 17	8,40	27.05.2021	02.06.2016	133	10,39	3,69	94,00	239	-	-	-	5 000	B1		
Мечел 18	8,40	27.05.2021	02.06.2016	133	9,31	3,67	97,50	265	-1,02%	-1,01%	+0,10%	5 000	B1		
Мечел 19	8,40	01.06.2021	07.06.2016	138	9,31	3,68	97,49	329	-	-	+8,71%	5 000	B1		
ММК БО-1	6,90	15.11.2012	-	112	7,81	0,79	99,40	93	+0,11%	+0,20%	-0,10%	5 000	Ba3	BB+	
ММК БО-2	0,00	12.12.2012	-	139	-	-	101,87	-	-	-	-	10 000	Ba3	BB+	
ММК БО-3	6,47	19.09.2013	22.03.2012	56	8,14	0,14	99,76	114	-	-0,16%	-0,10%	5 000	Ba3	BB+	
ММК БО-4	7,65	27.02.2014	-	35	7,79	1,91	100,00	63	-2,04%	-2,00%	-3,57%	5 000	Ba3	BB+	
ММК БО-5	7,65	04.04.2013	-	70	7,88	1,13	99,90	113	+0,13%	+0,20%	+2,20%	8 000	Ba3	BB+	
ММК БО-6	7,20	10.07.2014	-	168	9,01	2,28	96,50	173	-0,26%	+0,84%	+1,40%	5 000	Ba3	BB+	
ММК БО-7	7,25	22.07.2014	-	180	8,90	2,32	96,80	161	-	-	+0,52%	5 000	Ba3	BB+	
МеталлсервисФинанс 1	9,00	23.05.2012	-	118	6,84	0,31	100,70	-	-	-	-	1 500			
НЛМК БО-1	9,75	04.12.2012	-	131	7,66	0,83	101,80	20	-	+0,09%	-0,11%	5 000	Baa3	BBB-	BBB-
НЛМК БО-2	8,75	17.12.2014	19.06.2013	146	8,22	1,34	100,88	127	-	-	+0,48%	5 000	Baa3	BBB-	BBB-
НЛМК БО-3	8,75	17.12.2014	19.06.2013	146	8,14	1,34	100,98	124	-0,02%	-	+0,67%	5 000	Baa3	BBB-	BBB-
НЛМК БО-5	10,75	30.10.2012	-	96	7,43	0,74	102,49	545	+0,09%	-0,01%	-0,40%	10 000	Baa3	BBB-	BBB-
НЛМК БО-6	7,75	05.03.2013	-	40	7,94	1,05	99,95	63	-	-0,05%	-	10 000	Baa3	BBB-	BBB-
НЛМК БО-7	8,95	11.11.2014	-	110	8,80	2,50	100,80	156	-0,21%	+0,03%	+0,82%	10 000	Baa3	BBB-	BBB-
Нижнеленское Инвест 3	0,00	16.07.2013	-	171	2,13	0,95	98,00	-	-	-0,01%	+1,02%	1 000			
Норникель БО-3	7,00	30.07.2013	-	5	7,50	1,41	99,49	58	-	+0,39%	-0,01%	15 000	Baa2	BB+	BBB-
РМК Финанс 3	10,40	15.12.2015	17.12.2013	145	12,88	1,75	96,55	575	-	+0,57%	-2,54%	3 000			
РМК Финанс 4	9,00	02.06.2016	05.06.2014	133	9,45	2,15	99,50	389	-	-	+2,61%	5 000			
Русал Братск 7	8,30	22.02.2018	27.02.2014	35	11,55	1,89	94,65	423	+0,16%	+0,69%	+1,38%	15 000			
Русал Братск 8	8,50	05.04.2021	13.04.2015	81	11,98	2,79	91,75	480	+0,49%	+1,38%	+2,94%	15 000			
Северсталь БО-1	7,50	18.09.2012	-	54	7,87	0,63	99,85	52	-0,05%	-0,05%	+0,05%	15 000		BB-	BB
Северсталь БО-2	9,75	15.02.2013	-	22	7,90	0,99	101,99	85	-0,11%	-0,05%	-0,89%	10 000		BB-	BB
Северсталь БО-4	9,75	15.02.2013	-	22	7,89	0,99	102,00	104	-	-	-0,26%	5 000		BB-	BB
Сибметинвест 1	13,50	10.10.2019	16.10.2014	84	9,90	2,31	108,95	310	-0,05%	-	+0,05%	10 000			B+
Сибметинвест 2	13,50	10.10.2019	16.10.2014	84	9,99	2,31	108,75	314	-0,14%	-0,22%	-0,41%	10 000			B+
СУЭК Финанс 1	9,35	26.06.2020	05.07.2013	162	11,15	1,38	98,03	314	-0,17%	+0,13%	+0,08%	10 000	Ba3		
ТМК БО-1	8,85	22.10.2013	-	89	11,69	1,61	96,10	443	-	+1,50%	-3,54%	5 000	B1		
Уралэлектромедь 1	8,25	28.02.2012	-	33	8,28	0,08	100,00	191	-	-	-	3 000			
ЧТПЗ БО-1	12,50	04.12.2012	05.06.2012	131	9,74	0,33	101,00	457	-0,06%	-0,07%	+0,45%	5 000			
ЧТПЗ 3	8,00	21.04.2015	24.04.2012	89	14,52	0,20	98,57	1456	-	-	-	8 000			

Итоги торгов облигациями химического сектора

Выпуск	Купон	Погашение	Оферта	Дн. до след. куп.	Доходность	Дюрация	Цена посл. сделки	Z-спрэд	Изм. цены	Изм. цены за 5 дн.	Изм. цены за месяц	Объем выпуска, млн руб.	Moody's	Fitch	S&P
Акрон 2	8,20	19.09.2013	-	56	10,46	1,53	97,01	448	-2,05%	-2,49%	-2,56%	3 500	B1	B+	
Акрон 3	13,85	20.11.2013	23.05.2012	118	6,57	0,30	102,30	277	-	-	-0,53%	3 500	B1	B+	
Акрон 4	7,95	18.05.2021	27.05.2014	124	9,71	2,15	96,83	288	-	+3,51%	-3,27%	3 750	B1	B+	
Акрон 5	7,95	18.05.2021	27.05.2014	124	9,70	2,15	96,85	188	-	+3,56%	-2,74%	3 750	B1	B+	
Еврохим 2	8,90	26.06.2018	30.06.2015	159	9,45	3,01	99,01	202	-	-0,39%	+0,01%	5 000		BB	
Еврохим 3	8,25	14.11.2018	18.11.2015	118	8,67	3,30	99,22	197	-	+4,43%	+2,36%	5 000		BB	BB
Куйбышевазотинвест 4	8,60	07.04.2016	10.04.2014	77	11,41	2,00	95,20	406	-	-0,47%	-0,32%	2 000			
Нижнекамскнефтехим 4	10,00	26.03.2012	-	60	148,55	0,05	87,05	17875	-	-	-	1 500	Ba3		
Полипласт 2	12,25	11.03.2014	11.09.2012	47	13,29	0,60	99,60	664	-	-	+1,31%	800			
Сибур Холдинг 1	10,47	01.11.2012	-	98	5,26	0,74	103,90	-	-	-	-	1 500	Ba2		
Сибур Холдинг 2	0,00	13.03.2015	-					-	-	-	-	30 000	Ba2		
Сибур Холдинг 3	9,25	13.03.2015	-		5,52	0,13	100,50	-	-	-	-	30 000	Ba2		
Сибур Холдинг 4	7,30	13.03.2015	-		7,41	0,62	100,00	19,58	-	-	-	30 000	Ba2		
Сибур Холдинг 5	8,00	13.03.2015	-		8,15	1,08	100,00	108,67	-	-	-	30 000	Ba2		
Уралкалий БО-1	8,25	17.02.2014	-	25	6,78	1,88	103,00	-	-	-	-	30 000			

ИНВЕСТИЦИОННАЯ КОМПАНИЯ «ИК РУСС-ИНВЕСТ»

Ежедневный обзор долговых рынков

Итоги торгов облигациями телекоммуникационного сектора

Выпуск	Купон	Погашение	Оферта	Дн. до след. куп.	Доходность	Дюрация	Цена посл. сделки	Z-спрад	Изм. цены	Изм. цены за		Объем выпуска, млн руб.	Moody's	Fitch	S&P
										5 дн.	месяц				
АФК Система 1	9,75	07.03.2013	-	42	8,07	1,05	101,90	69	-0,06%	-0,92%	+0,88%	6 000	Ba3	BB-	BB/*
АФК Система 2	14,75	12.08.2014	14.08.2012	19	7,73	0,52	103,78	49	-0,07%	-0,07%	-0,16%	20 000	Ba3	BB-	BB/*
АФК Система 3	12,50	24.11.2016	29.11.2012	126	7,94	0,81	103,75	293	-	-	-0,14%	19 000	Ba3	BB-	BB/*
АФК Система 4	7,65	15.03.2016	-	54	8,78	2,51	97,68	142	+0,02%	-0,70%	-0,71%	19 500	Ba3	BB-	
ВК Инвест 1	9,25	19.07.2013	-	176	8,70	1,41	101,00	380	-	-	-0,79%	10 000			
ВК Инвест 3	7,40	08.07.2014	-	166	9,10	2,28	96,75	187	-0,07%	+0,05%	+0,57%	10 000			
ВК Инвест 6	8,30	13.10.2015	-	82	9,50	3,19	96,95	211	-	+0,10%	+2,00%	10 000			
ВК Инвест 7	8,30	13.10.2015	-	82	9,55	3,19	96,81	244	-	-0,30%	+0,32%	10 000			
МТС 1	7,00	17.10.2013	-	84	7,11	1,62	100,00	409	-	-	-	10 000	Ba2	BB+	BB/*
МТС 2	7,75	20.10.2015	-	89	8,72	3,24	97,50	135	-	-	+1,53%	10 000	Ba2	BB+	BB/*
МТС 3	8,00	12.06.2018	18.06.2013	145	8,16	1,34	99,99	145	-	+0,09%	-0,06%	10 000	Ba2	BB+	BB/*
МТС 4	7,60	13.05.2014	-	110	8,46	2,09	98,20	195	-0,27%	-0,80%	+0,48%	15 000	Ba2	BB+	BB/*
МТС 5	14,25	19.07.2016	24.07.2012	180	7,33	0,48	103,11	6	-0,02%	-0,17%	-0,62%	15 000	Ba2	BB+	BB/*
МТС 7	8,70	07.11.2017	-	110	9,60	4,57	96,98	200	-0,21%	-0,64%	-0,02%	10 000	Ba2	BB+	
МТС 8	8,15	03.11.2020	10.11.2015	110	9,24	3,28	97,20	220	+0,10%	-0,82%	+0,83%	15 000	Ba2	BB+	
Ростелеком 1	6,60	08.08.2013	-	14	7,78	1,21	98,75	73	-	-	-	1 923			BB+
Ростелеком 3	8,50	13.03.2012	-	47	4,54	0,12	100,50	-	-	-	-	1 200			BB+
Ростелеком 4	6,50	03.04.2013	-	69	7,17	0,91	99,50	-	-	-	+1,80%	1 683			BB+
Ростелеком 5	7,60	30.05.2012	-	125	6,16	0,33	100,50	-	-	-	+0,18%	1 012			BB+
Ростелеком 6	7,80	30.05.2012	-	125	7,22	0,33	100,22	20	-	+0,02%	-1,82%	2 000			BB+
Ростелеком 8	6,65	03.09.2013	-	131	5,15	0,84	100,00	-	-	-	-	3 000			BB+
Ростелеком 10	8,93	21.05.2013	-	27	9	0	100	0	-	-	-0,65%	1 400			BB+
Ростелеком 11	11,70	24.07.2019	-	6	11,58	4,59	102,74	384	+0,09%	+0,04%	-0,43%	3 000			BB+
Ростелеком 12	15,00	17.07.2012	27.01.2012	173				-	-	-	-	1 500			BB+
Ростелеком 13	6,50	17.10.2012	-	83	5,82	0,71	100,52	-	-	-	-	2 000			BB+
Ростелеком 14	11,40	18.10.2012	-					-	-	-	-	1 000			BB+
Ситроникс БО-1	11,75	18.06.2013	19.06.2012	145	16,05	0,37	98,59	813	-0,92%	-0,72%	-1,22%	2 000	B3		
Ситроникс БО-2	10,75	07.10.2013	08.10.2012	74	14,08	0,68	98,10	665	+0,10%	-0,08%	+0,71%	3 000	B3		
Таттелеком 4	8,25	01.11.2012	-	98	9,56	0,75	99,19	527	-	-	-0,10%	1 500		BB	

Итоги торгов облигациями секторов с/х, розницы и торговли

Выпуск	Купон	Погашение	Оферта	Дн. до след. куп.	Доходность	Дюрация	Цена посл. сделки	Z-спрэд	Изм. цены	Изм. цены за 5 дн.	Изм. цены за месяц	Объем выпуска, млн руб.	Moody's	Fitch	S&P
Атека 36,6	18,00	05.06.2012	-	40	14,92	0,23	100,85	706	+0,05%	+0,16%	+0,58%	2000			
Агросоюз 2	17,00	28.03.2012	-	62	58,92	0,12	95,00	4245	-	-	-	1500			
ВБД 3	7,45	27.02.2013	-	34	8,71	1,04	98,89	162	-	+0,14%	-0,11%	5000	Ba3		
ВБД БО-1	7,35	11.10.2013	12.10.2012	78	7,39	0,69	100,05	21	-	-	-	3000	Ba3		
ВБД БО-2	7,35	11.10.2013	12.10.2012	78	7,39	0,69	100,05	21	-	-	-	3000	Ba3		
ВБД БО-3	7,35	11.10.2013	12.10.2012	78	8,19	0,69	99,52	99	-	-	-	3000	Ba3		
ВБД БО-6	7,90	27.06.2013	-	154	9,08	1,36	98,70	96	-	-	-	5000	Ba3		
ВБД БО-7	7,90	27.06.2013	-	154	8,04	1,36	100,01	95	-	-	-	5000	Ba3		
ВБД БО-8	7,35	11.10.2013	12.10.2012	78	7,39	0,69	100,05	21	-	-	-	5000	Ba3		
Виктория Финанс БО-1	8,00	12.02.2013	-	19				-	-	-	-	1500			
Детский мир 1	8,50	26.05.2015	-	131	11,78	2,93	92,00	312	-	-	+1,09%	1150			
Карусель Финанс 1	12,00	12.09.2013	-	49	6,84	1,48	108,00	-	-	-	-	3000			
Комос Груп БО-1	11,00	17.07.2014	-	175	14,30	1,57	96,00	680	-	-0,68%	+0,52%	1500			
Копейка 2	16,50	15.02.2012	-	20	7,93	0,05	100,47	167	-0,04%	-0,18%	-0,65%	4000			
Копейка 3	9,80	15.02.2012	-	20	8,30	0,05	100,09	139	-0,01%	-0,15%	-0,16%	4000			
Копейка БО-1	9,50	23.07.2013	24.07.2012	89	9,26	0,49	100,26	198	+0,21%	+0,21%	-0,10%	3000			
Копейка БО-2	9,00	01.10.2013	-	68	10,00	1,57	99,00	301	-	+0,10%	+1,13%	3000			
Кубанская нива 1	15,50	20.02.2014	-	28	12,73	1,75	105,59	577	-	-	+1,51%	600			
Магнит БО-1	8,25	09.09.2013	-	46	8,79	1,51	99,46	115	-	+0,20%	-0,54%	1000			
Магнит БО-2	8,25	09.09.2013	-	46	8,93	1,51	99,26	178	-	-	-0,14%	1000			
Магнит БО-3	8,25	09.09.2013	-	46	8,93	1,51	99,26	115	-	-	-0,24%	1500			
Магнит БО-4	8,25	09.09.2013	-	46	8,76	1,51	99,50	115	+0,01%	+0,25%	-0,25%	2000			
Магнит БО-5	8,00	28.02.2014	-	36	8,71	1,90	99,00	662	-	-	-	5000			
Магнит БО-6	7,75	22.04.2014	-	89	8,94	2,06	97,99	183	+0,24%	+0,45%	-0,01%	5000			
Магнит Финанс 2	8,20	23.03.2012	-	57	8,05	0,15	100,03	-	-0,04%	-0,02%	+0,05%	5000			
Микояновский 2	13,50	07.02.2013	-	14	-	0,97	101,02	-	-	-	-0,48%	2000			
Мираторг Финанс 1	6,00	02.08.2012	-	7	10,20	0,50	98,05	181	-	-	-6,23%	2500			
Мираторг Финанс БО-1	8,75	29.07.2014	-	5	8,99	2,21	99,90	170	-	+6,84%	+5,41%	3000			
Разгуляй БО-16	12,00	07.05.2014	07.11.2012	104	12,32	0,76	99,99	555	-	-	-	3000			
Разгуляй Финанс 3	17,00	16.03.2012	-	50	25,46	0,12	99,01	1039	-	-1,48%	-2,41%	3000			
Разгуляй Финанс 4	0,00	22.05.2013	-	118	13,10	1,32	85,00	1723	-	-	-	3000			
Русское море 1	12,00	14.06.2012	-	49	11,20	0,38	100,45	200	-0,06%	+0,15%	+0,94%	2000			
Сибирская Аграрная Группа	0,00	12.09.2012	-	48	-	0,63	103,00	-	-	-	-	1000			
Синергия 3	8,00	18.08.2014	-	25	8,16	2,29	100,00	89	-	-	-	2500			
Синергия БО-1	9,75	03.10.2013	04.10.2012	70	9,95	0,67	100,00	87	-0,30%	-0,30%	+0,10%	3000			
Х-5 1	7,95	01.07.2014	-	159	8,10	2,24	100,00	336	-	-	-	9000			B+/*
Х-5 4	7,75	02.06.2016	05.06.2014	133	9,47	2,18	96,85	227	+0,05%	-1,17%	+3,98%	8000			B+/*
Черкизово БО-3	8,25	08.11.2013	-	106	10,14	1,67	97,35	443	-	-	-0,28%	3000	B2		

Итоги торгов облигациями транспортного сектора

Выпуск	Купон	Погашение	Оферта	Дн. до след. куп.	Доходность	Дюрация	Цена посл. сделки	Z-спрэд	Изм. цены	Изм. цены за		Объем выпуска, млн руб.	Moody's	Fitch	S&P
										5 дн.	месяц				
Авиакомпания Сибирь 1	18,00	17.07.2012	-	173	11,59	0,46	103,01	412	+0,01%	+0,01%	-0,48%	2 300			
Аэрофлот БО-1	7,75	08.04.2013	-	74	7,70	1,15	100,20	75	+0,20%	+0,35%	+0,20%	6 000		BB+	
Аэрофлот БО-2	7,75	08.04.2013	-	74	8,44	1,14	99,40	429	-0,60%	-0,39%	-0,59%	6 000		BB+	
МострасавтоФинанс 1	11,80	18.12.2012	-	145	24,82	0,87	91,00	1650	-	-	-	7 500			NR
Новая перевозочная компания 1	9,25	10.07.2015	-	78	10,20	1,79	99,00	289	-	-0,50%	-0,30%	3 000			
Почта России 1	8,25	22.03.2016	25.03.2014	61	8,52	1,97	99,80	231	+0,70%	+0,45%	+1,85%	7 000			
РЖД7	7,55	07.11.2012	-	104	7,20	0,77	100,34	-	-0,18%	-0,18%	+0,08%	5 000	Baa1	BBB	
РЖД9	6,90	13.11.2013	-	111	7,83	1,70	98,70	43	+0,05%	+0,15%	+0,13%	15 000	Baa1	BBB	BBB
РЖД10	15,00	06.03.2014	-	42	7,78	1,81	114,07	112	+0,11%	+0,06%	-0,29%	15 000	Baa1	BBB	BBB
РЖД11	7,80	18.11.2015	-	118	8,63	3,31	97,90	254	-	-	+0,58%	15 000	Baa1	BBB	BBB
РЖД12	0,10	16.05.2019	-	119	8,18	0,30	97,50	1029	-	-1,09%	+0,92%	15 000	Baa1	BBB	BBB
РЖД13	0,10	06.03.2014	08.03.2012	41	15,03	0,11	98,35	228	-	-	+0,05%	15 000	Baa1	BBB	BBB
РЖД14	9,98	07.04.2015	10.04.2012	75	6,67	0,20	100,63	199	+0,04%	-0,12%	-0,34%	15 000	Baa1	BBB	BBB
РЖД15	10,38	20.06.2016	24.12.2012	151	4,91	0,41	102,20	222	-0,07%	+0,04%	-0,26%	15 000	Baa1	BBB	BBB
РЖД16	7,90	05.06.2017	08.06.2016	137	8,74	3,73	97,60	148	-0,20%	-0,13%	+0,61%	15 000	Baa1	BBB	BBB
РЖД17	10,62	16.07.2018	22.07.2013	179	2,33	0,49	103,96	-	-	-0,23%	-0,04%	15 000	Baa1	BBB	BBB
РЖД18	10,82	15.07.2019	21.07.2014	179	-	0,49	105,82	-	-	-0,02%	-0,29%	15 000	Baa1	BBB	BBB
РЖД19	8,15	08.07.2024	16.07.2018	179	8,74	5,16	98,00	87	-	-	-3,17%	10 000	Baa1	BBB	BBB
РЖД23	9,00	16.01.2025	29.01.2015	7	8,36	2,60	102,13	100	-	+0,26%	+0,37%	15 000	Baa1	BBB	BBB
РЖД БО-1	9,40	05.12.2012	-	132	7,13	0,84	101,95	431	+0,10%	+0,10%	-0,05%	15 000	Baa1	BBB	BBB
Трансаэро 1	11,85	23.10.2013	25.04.2012	90	10,57	0,23	100,33	606	-0,07%	-0,07%	+0,28%	3 000			
Трансконтейнер 1	9,50	26.02.2013	-	33	7,93	1,02	101,75	106	-	-	+0,16%	3 000	Ba3	BB+ *	
Трансконтейнер 2	8,80	04.06.2015	-	133	9,08	2,36	99,80	162	-	-0,20%	+0,55%	3 000	Ba3	BB+ *	
ЮтэйрФинанс БО-1	12,50	26.03.2013	-	61	10,10	1,09	103,00	425	-0,10%	+0,88%	-1,84%	1 500			
ЮтэйрФинанс БО-2	12,50	26.03.2013	-	61	7,73	1,09	105,50	311	-	-	-	1 500			
ЮтэйрФинанс БО-3	9,45	19.12.2013	-	56	1,94	1,76	114,00	-	-	-	+8,95%	1 500			
ЮтэйрФинанс БО-4	9,00	26.03.2014	-	62	12,03	1,97	95,23	585	+0,39%	+0,89%	+3,39%	1 500			
ЮтэйрФинанс БО-5	9,00	26.03.2014	-	62	12,76	1,97	94,00	550	-	-	-	1 500			

ИНВЕСТИЦИОННАЯ КОМПАНИЯ «ИК РУСС-ИНВЕСТ»

Ежедневный обзор долговых рынков

Итоги торгов облигациями электроэнергетического сектора

Выпуск	Купон	Погашение	Оферта	Дн. до след. куп.	Доходность	Дюрация	Цена посл. сделки	Z-спрэд	Изм. цены	Изм. цены за 5 дн.	Изм. цены за месяц	Объем выпуска, млн руб.	Moody's	Fitch	S&P
Атомэнергопром 6	7,50	15.08.2014	-	202	7,92	2,34	99,00	136	-	-	-	10 000			BBB
ДГК1	7,75	08.03.2013	-	43	7,77	1,06	100,12	73	-	-	-	5 000			
ЕЭСК2	8,74	05.04.2012	-	70	8,81	0,18	100,00	183	-	-	-	1 000			
Иркутскэнерго 1	15,50	28.11.2013	-	126	12,01	1,64	106,15	501	-	-	-	5 000			NR
Иркутскэнерго БО-1	7,60	08.04.2014	-	75	8,78	2,03	98,02	30	-	-	-0,29%	3 000			NR
Квадра 1	8,00	31.05.2012	-	126	11,26	0,33	99,00	207	-	-	-	5 000			
Кузбассэнерго Финанс 1	8,05	14.06.2021	23.06.2014	151	8,16	2,22	100,10	261	-	-	+5,09%	10 000			
Кузбассэнерго Финанс 2	8,70	15.04.2021	21.04.2016	91	11,08	3,54	93,00	326	-	-	-1,61%	5 000			
Ленэнерго 2	8,54	27.01.2012	-	1	4,69	0,00	100,01	-	-	-	-0,19%	3 000	Ba2		
Ленэнерго 3	8,02	18.04.2012	-	83	6,71	0,22	100,30	11	+0,01%	+0,20%	+0,13%	3 000	Ba2		
Мосэнерго 2	7,65	18.02.2016	23.02.2012	28	2,90	0,07	100,36	-	-0,04%	-0,01%	-0,15%	5 000			BB
Мосэнерго 3	10,25	28.11.2014	30.11.2012	127	7,51	0,82	102,30	691	-	-0,20%	-0,59%	5 000			BB
МОЭК	6,35	25.07.2013	-	91	6,50	1,44	100,00	-	-	-	-	6 000		BB+	BB
МРСК Урала 1	8,60	22.05.2012	-	117	8,72	0,30	100,00	147	-	-	-	1 000			
МРСК Юга 2	8,10	26.08.2014	-	33	10,13	2,30	96,00	416	-	-1,03%	+0,04%	6 000			
ОГК 5 БО-15	7,50	18.06.2013	19.06.2012	145	7,08	0,38	100,20	-	-	+0,05%	+0,10%	4 000	Ba3		
ОГК 5 БО-18	7,10	25.06.2014	-	153	8,38	2,24	97,60	151	+0,10%	+0,93%	+0,61%	5 000	Ba3		
ОГК 2 2	7,25	19.04.2012	-	84	9,60		99,51	138	-	-	-	5 000			
Русгидро 1	8,00	12.04.2021	18.04.2016	88	8,75	3,58	98,00	253	+0,46%	+0,46%	+1,02%	10 000	Ba1	BB+	BB+
Русгидро 2	8,00	12.04.2021	18.04.2016	88	8,75	3,60	98,00	108	+0,58%	-0,41%	-1,52%	5 000	Ba1	BB+	BB+
ТЭК 1 1	8,50	11.03.2014	13.03.2012	47	10,60	0,12	99,75	388	-0,52%	-0,60%	-0,60%	4 000			
ТЭК 1 2	6,70	01.07.2014	02.07.2013	159	9,58	1,38	96,50	381	-	-1,04%	-1,05%	5 000			
ТЭК 2 БО-1	9,00	17.09.2013	-	54	12,11	1,52	95,95	585	-	-	-1,62%	5 000		CCC	
ТЭК 5 1	8,75	06.10.2017	11.10.2013	78	9,26	1,59	99,50	232	-	-	+0,90%	5 000			
ТЭК 6 1	8,30	24.08.2017	29.08.2013	35	8,89	1,48	99,40	196	-	-0,20%	-0,30%	5 000			
ТЭК 9 1	8,10	07.08.2017	12.08.2013	18	9,09	1,43	98,87	208	-0,22%	-0,13%	+0,48%	7 000			
Тюменьэнерго 2	8,70	29.03.2012	-	63	8,76	0,16	100,00	186	-0,27%	-0,35%	-0,13%	2 700			
Фортум 2	6,50	06.02.2013	-	13	1,21	1,00	99,00	-	-	-	-	5 000			
ФСК 6	7,15	15.09.2020	24.09.2013	61	7,81	1,56	99,20	209	-0,15%	-0,10%	+0,10%	10 000	Baa2		BBB
ФСК 7	7,50	16.10.2020	23.10.2015	92	8,81	3,26	96,45	148	-	+0,26%	+0,93%	5 000	Baa2		BBB
ФСК 8	7,15	15.09.2020	24.09.2013	61	7,80	1,56	99,21	209	-	-0,04%	+0,21%	10 000	Baa2		BBB
ФСК 9	7,99	16.10.2020	20.10.2017	92	9,09	4,58	96,00	178	-	-	-0,10%	5 000	Baa2		BBB
ФСК 10	7,75	15.09.2020	22.09.2015	61	8,69	3,16	97,65	175	-	+0,46%	+1,13%	10 000	Baa2		BBB
ФСК 11	7,99	16.10.2020	20.10.2017	92	8,91	4,60	96,73	181	-	+0,39%	+0,65%	10 000	Baa2		BBB
ФСК 13	8,50	22.06.2021	-	159	9,33	6,66	96,10	111	+0,10%	-0,93%	-1,98%	10 000	Baa2		BBB
ФСК 15	8,75	12.10.2023	23.10.2014	91	8,60	2,45	100,76	137	+0,01%	-0,01%	+0,52%	10 000	Baa2		BBB
ФСК 18	8,50	27.11.2023	09.06.2014	137	8,48	2,18	100,40	123	-	+0,05%	+0,40%	15 000	Baa2		BBB
ФСК 19	7,95	06.07.2023	12.07.2018	175	8,97	5,13	95,96	166	-	+1,01%	-0,04%	20 000	Baa2		BBB
Якутскэнерго 2	10,30	09.03.2012	-	43	8,12	0,11	100,25	264	-	+0,03%	-0,35%	1 200		BB *+	
Якутскэнерго БО-1	8,25	03.09.2013	-	40	8,41	1,49	100,00	479	+0,35%	+0,35%	+1,50%	3 000		BB *+	

Итоги торгов облигациями муниципального сектора

Выпуск	Купон	Погашение	Оферта	Дн. до след. куп.	Доходность	Дюрация	Цена посл. сделки	Z-спрад	Изм. цены	Изм. цены за 5 дн.	Изм. цены за месяц	Объем выпуска, млн руб.	Moody's	Fitch	S&P
Белгородская обл 3	7,98	14.05.2013	-	109	8,11	1,24	100,01	102	-	+0,01%	+0,51%	1 500	Ba1		
Волгоград 4	17,50	07.11.2012	-	11	7,96	0,72	107,35	554	+0,09%	+0,09%	+4,05%	1 100	Ba3		
Волгоград 5	9,50	17.12.2015	-	56	6,52	2,56	108,00	76	-	-	+0,69%	1 000	Ba3		
Волгоградская обл 1	7,55	15.05.2012	-	110	6,93	0,29	100,20	11	-	+1,52%	+1,50%	1 000	BB-		NR
Волгоградская обл 2	9,33	12.06.2012	-	138	8,21	0,36	100,45	116	-	-	-0,50%	1 000	BB-		NR
Волгоградская обл 4	8,25	04.06.2014	-	132	10,31	1,39	97,00	259	-	-	-2,06%	2 000	BB-		
Волгоградская обл 5	7,75	04.05.2016	-	227	8,38	2,83	98,00	83	-	-	-0,51%	3 000	BB-		
Вологодская обл 2	10,65	14.12.2016	-	55	10,54	3,85	101,90	300	+0,29%	+0,96%	+1,57%	2 510			
Воронежская обл 1	9,00	25.06.2012	-	151	7,13	0,40	100,79	-	-	-0,16%	+0,78%	1 000	BB		
Иркутская обл 6	9,15	22.11.2012	-	79	7,24	0,52	101,05	4	-	-	+0,05%	3 800			
Казань 7	8,75	17.12.2014	-	55	8,71	1,65	100,50	108	-	-	+0,47%	2 000	B+		
Казань 8	8,00	21.12.2016	-	62	8,24	4,08	100,00	81	-	-	-	2 000	B+		
Калужская обл 3	8,85	29.11.2012	-	35	4,07	0,81	104,00	131	-	-	+6,73%	1 000	BB		
Калужская обл 4	10,01	26.06.2013	-	62	14,24	0,88	97,00	424	-	-	-	1 500	BB		
Калужская обл 5	8,20	19.05.2016	-	28	8,15	3,27	100,90	92	-	-	-0,96%	2 500	BB		
Карелия 11	9,70	10.05.2012	-	105	6,71	0,27	100,85	463	-	-	-0,20%	800	BB-		
Карелия 13	9,71	18.06.2015	-	56	8,45	1,54	102,10	187	-	-	-	1 036	BB-		
Карелия 14	9,99	30.11.2016	-	127	9,31	2,28	101,75	243	-0,20%	-0,15%	+0,74%	1 000	BB-		
Коми 7	8,00	22.11.2013	-	118	8,06	1,27	100,10	62	-	+0,10%	+1,10%	1 000	Ba2	BB+	
Коми 8	7,00	03.12.2015	-	38	9,05	2,86	93,00	56	-	-	-0,03%	1 000	Ba2	BB+	
Коми 9	7,75	18.10.2014	-	83	8,28	2,05	98,00	147	-	-	-1,63%	2 100	Ba2	BB+	
Коми 10	9,50	15.12.2016	-	136	9,32	2,94	100,60	196	-	-	+0,20%	1 155	Ba2	BB+	
Костромская обл 5	9,00	20.12.2012	-	56	8,01	0,87	101,05	118	+0,04%	-0,15%	+0,25%	3 000	B+		
Костромская обл 6	9,50	17.11.2016	-	28	10,29	2,45	99,00	282	-0,05%	-0,19%	+1,21%	4 000	B+		
Краснодар 1	8,50	03.07.2013	-	160	8,07	1,33	100,75	89	-	-	+1,82%	1 100	Ba2		
Краснодар 2	9,00	05.11.2015	-	105	8,92	1,87	100,45	174	+0,05%	+0,05%	-0,80%	1 100	Ba2		
Краснодарская обл 2	6,00	14.12.2012	-	141	7,43	0,87	98,90	35	+0,30%	+0,92%	+1,28%	1 500	BB		NR
Краснодарская обл 3	8,30	27.09.2014	-	61	8,34	1,97	99,90	129	-	+0,10%	+0,35%	4 000	BB		
Красноярский Край 4	10,64	08.11.2012	-	14	7,18	0,75	102,64	-	-	+0,09%	+0,14%	10 200	Ba2	BB+	BB+
Красноярский Край 5	9,50	29.11.2016	-	131	8,76	2,18	101,39	165	+0,09%	+0,23%	+0,71%	9 000	Ba2	BB+	
Ленинградская обл 2	12,00	05.12.2014	-	134	8,20	2,49	109,50	88	-	-	+3,20%	1 300	BB		BB+
Липетская обл 6	8,98	05.06.2013	-	132	7,68	0,84	101,15	44	-	-	-1,85%	1 500	NR		
Москва 39	8,00	21.07.2014	-	177	12,34	2,30	90,01	464	-	-	-8,99%	10 000	BBB		BBB
Москва 44	8,00	24.06.2015	-	150	7,75	3,05	98,60	155	-	+4,94%	+0,06%	20 000	BBB		BBB
Москва 45	8,00	27.06.2012	-	153	6,84	0,40	100,51	-	-	-0,08%	-0,14%	15 000	BBB		BBB
Москва 48	8,00	11.06.2022	-	137	8,13	7,30	90,90	57	-0,09%	-0,10%	+0,99%	30 000	BBB		BBB
Москва 49	8,00	14.06.2017	-	140	8,15	4,51	96,10	68	-	-0,93%	+1,38%	22 885	BBB		BBB
Москва 53	8,00	01.09.2013	-	35	7,18	1,49	100,00	27	-0,19%	+1,01%	-0,10%	11 166	BBB		BBB
Москва 54	8,00	05.09.2012	-	39	7,20	0,59	100,05	-	-0,23%	-0,25%	-0,45%	15 000	BBB		BBB
Москва 56	8,00	22.09.2016	-	56	8,05	3,93	96,70	68	-	-	+0,71%	20 000	BBB		BBB
Москва 61	15,00	03.06.2013	-	37	6,68	1,23	110,90	-	-	-0,27%	-0,29%	11 937	BBB		BBB
Москва 62	14,00	08.06.2014	-	42	7,40	2,06	112,00	35	-0,22%	+0,63%	+0,89%	31 991	BBB		BBB
Москва 63	15,00	10.12.2013	-	44	6,05	1,66	116,00	-	-	-	-0,42%	15 000	BBB		BBB
Москва 64	13,00	16.11.2015	-	111	8,02	3,12	115,01	68	+1,41%	+0,68%	+0,67%	40 000	BBB		BBB

Итоги торгов облигациями муниципального сектора (продолжение)

Московская обл 7	8,00	16.04.2014	-	83	8,99	2,04	98,41	181	+0,32%	-0,34%	+0,57%	16 000			NR
Московская обл 8	9,00	11.06.2013	-	138	8,38	0,75	100,55	128	-0,13%	-0,05%	+0,25%	19 000			NR
Московская обл 9	17,90	15.03.2012	-	49	5,71	0,13	101,60	-	-	-0,05%	-0,80%	33 000			NR
Нижегородская обл 4	8,50	17.11.2012	-	115	7,54	0,79	100,25	22	+0,05%	+0,05%	+0,26%	2 700	Ba2	B+	
Нижегородская обл 5	12,75	02.12.2012	-	120	7,67	0,82	104,20	187	-0,10%	-0,38%	-0,96%	3 000	Ba2	B+	
Нижегородская обл 6	8,50	07.10.2015	-	70	8,67	2,40	99,49	154	-	-	+1,48%	5 000	Ba2	B+	
Нижегородская обл 7	9,95	16.11.2016	-	112	9,58	2,85	101,31	228	-0,04%	+0,01%	+0,50%	8 000	Ba2	B+	
Рязанская обл 1	8,55	27.11.2014	-	126	8,23	1,81	100,50	132	-	-	+1,14%	2 100		B+	
Самарская обл 4	6,98	20.06.2012	-	55	7,15	0,40	100,00	-	-0,08%	-0,08%	+0,08%	5 000	Ba1		BB+
Самарская обл 5	9,30	19.12.2013	-	56	7,67	0,55	101,00	87	+0,20%	+0,25%	-0,35%	8 300	Ba1		BB+
Самарская обл 6	15,00	10.05.2013	-	15	7,59	1,17	109,27	24	-	-1,20%	+1,16%	2 425	Ba1		BB+
Самарская обл 7	7,49	30.11.2016	-	41	9,00	2,72	96,80	164	+0,15%	-0,15%	+2,38%	12 200	Ba1		
Санкт-Петербург 25038	7,76	19.11.2015	-	119	7,27	3,34	102,00	-	-	-	+4,90%	3 000	Baa1	BBB	
Свердловская обл 1	9,27	11.12.2016	-	47	8,96	2,40	101,19	173	-	-0,01%	+0,98%	3 000			
Тверская обл 5	15,00	26.12.2013	-	56	8,47	1,69	112,00	429	-	-	+10,71%	4 000			B+
Тверская обл 6	12,50	12.06.2014	-	49	8,42	1,44	106,30	207	-	-0,02%	-0,87%	3 000			B+
Тверская обл 7	8,50	15.12.2015	-	54	9,94	3,05	96,75	260	-	+0,81%	+0,47%	3 000			
Томск 3	10,63	23.06.2014	-	60	9,27	1,40	101,63	227	-0,26%	-0,12%	+0,03%	800			
Томская обл 34	7,00	17.12.2012	-	143	6,71	0,88	100,33	-	-	-	-	1 400			BB
Томская обл 37	12,00	27.11.2013	-	32	8,27	1,23	104,51	216	-	-0,47%	-0,33%	2 500			BB
Удмуртия 2	8,40	15.07.2012	-	171	7,54	0,45	100,45	63	-	+0,03%	+0,05%	1 500			BB+
Удмуртия 3	10,90	14.07.2013	-	171	8,48	1,39	103,50	72	-	-	-0,41%	1 000			BB+
Удмуртия 4	8,60	25.11.2015	-	120	8,38	2,72	100,90	116	-	-	-0,45%	2 000			BB+
Удмуртия 5	10,15	24.11.2016	-	126	9,43	3,09	102,75	211	-	-	+0,75%	2 000			BB+
Уфа 6	9,00	24.12.2013	-	152	8,71	1,79	100,80	177	-	-	-	750			BB-
Хакасия 1	8,20	25.08.2013	-	27	7,41	1,07	101,05	14	-	-	+0,62%	1 200			BB-
ХМАО 7	10,40	20.12.2012	-	147	6,75	0,88	103,23	-	-	-0,01%	+0,13%	2 000	Baa3		BBB-
ХМАО 8	10,80	19.12.2013	-	147	7,90	1,76	105,27	84	-	-0,68%	-0,03%	2 000	Baa3		BBB-
Чувашия 6	7,24	17.04.2012	-	82	6,96	0,21	100,10	35	-	-	+0,07%	1 000	Ba2		
Чувашия 7	8,91	04.06.2013	-	40	8,34	1,11	100,90	75	-0,64%	+0,90%	+0,90%	1 000	Ba2		
Чувашия 8	7,75	15.06.2014	-	48	8,31	2,18	99,00	128	-	-1,16%	-	1 000	Ba2		
Якутия 1	7,95	11.04.2013	-	77	26,81	0,62	90,00	957	-11,22%	-10,36%	-11,01%	2 500		BB+	BB
Якутия 2	7,80	17.04.2014	-	84	8,75	1,81	98,80	235	-	-1,19%	-0,73%	2 500		BB+	BB
Якутия 3	7,95	20.05.2016	-	20	7,52	3,00	102,50	-	-	-	+3,48%	2 500		BB+	BB
Якутия 4	9,75	19.09.2013	-	56	9,30	0,96	100,70	175	-	-	-2,23%	2 000		BB+	BB
ЯрОбл 9	8,25	16.05.2013	-	21	7,55	0,99	100,72	38	-0,28%	+0,17%	+0,42%	3 000			BB
ЯрОбл 10	8,00	15.04.2014	-	82	8,73	1,83	98,60	163	-0,78%	-0,77%	-0,43%	3 000			BB

Итоги торгов облигациями сектора машиностроения

Выпуск	Купон	Погашение	Оферта	Дн. до след. куп.	Доходность	Дюрация	Цена посл. сделки	Z-спрэд	Изм. цены	Изм. цены за 5 дн.	Изм. цены за месяц	Объем выпуска, млн руб.	Moody's	Fitch	S&P
Автоваз 4	0,10	20.05.2014	-	117	4,67	2,31	90,01	-	-	-	-	5 000		B-	
Иркут БО-1	9,25	10.09.2013	-	47	8,33	1,50	101,61	101	-	+1,00%	+1,09%	5 000	Ba2		
Камаз БО-1	9,00	16.12.2013	17.12.2012	144	9,31	0,87	99,90	150	-	-0,35%	+0,05%	2 000			
Камаз БО-2	8,60	04.02.2014	-	12	9,64	1,82	98,51	341	-	+0,52%	-1,39%	3 000			
ОАК1	8,00	17.03.2020	-	47	8,16	5,96	100,00	50	-	-	-	46 280			
ОМЗ 6	8,25	31.05.2013	-	127	8,41	1,28	100,00	374	-	-	-	1 600			
ПромтракторФинанс 3	11,25	24.07.2013	-	181	18,55	1,41	91,78		+0,58%	+0,58%	+1,94%	5 000			
Ремпутьмаш 1	8,50	20.10.2016	-	91	8,67	3,92	100,00	132	-	-	-	2 300			
Сатурн 3	0,00	06.06.2014	-	132	0,86	2,36	98,00	2503	-	-	-	3 500			
Соллерс 2	12,50	17.07.2013	-	174	11,32	1,39	101,96	414	-0,04%	-0,23%	+0,45%	3 000			
Соллерс БО-2	13,00	01.05.2013	02.05.2012	97	9,41	0,25	100,94	278	-0,03%	-0,06%	+0,19%	2 000			
Сухой 1	7,00	26.03.2017	20.09.2012	56	7,10	0,64	100,00	-	+5,00%	+5,26%	+5,00%	5 000		BB	
Сухой БО-1	8,25	20.12.2013	-	148	4,05	1,80	99,97	-	-	-	-	3 000		BB	
Сухой БО-2	7,50	22.04.2014	24.04.2012	89	16,53	0,22	98,03	898	-	-	-1,50%	3 000		BB	
Сухой БО-3	8,25	22.04.2014	23.04.2013	89	8,13	1,18	100,30	123	+1,00%	+1,01%	+1,10%	3 000		BB	
ТВЗ БО-1	6,50	12.06.2013	-	139	6,80	1,33	99,75	-	-	-	-	2 000			
ТензорФинанс БО-1	12,00	16.10.2012	-	82	3,78	0,69	100,00	-	-	-	-	300			
Трансмашхолдинг БО-1	6,50	23.01.2014	-	182	6,60	1,90	100,01	-	-	-	-	3 000			
УМПО 3	10,00	14.06.2012	-	140	9,17	0,36	100,36	440	-	+1,36%	+1,36%	3 000			
Уралвагонзавод 1	9,25	07.12.2017	13.12.2012	140	10,39	0,86	99,25	334	-	+0,15%	-1,34%	3 000			
Уралвагонзавод 2	8,95	20.02.2018	27.08.2013	33	10,97	1,46	97,52	391	-	+0,23%	+1,05%	3 000			

Итоги торгов облигациями сектора строительства и девелопмента

Выпуск	Купон	Погашение	Оферта	Дн. до след. куп.	Доходность	Дюрация	Цена посл. сделки	Z-спрэд	Изм. цены	Изм. цены за 5 дн.	Изм. цены за месяц	Объем выпуска, млн руб.	Moody's	Fitch	S&P
АИЖК 10	8,05	15.11.2018	-	20	8,66	3,61	98,80	177	-	-	+1,13%	6 000	Baa1		BBB
АИЖК 11	8,20	15.09.2020	-	49	8,33	4,38	100,50	147	-	-	+1,00%	10 000	Baa1		BBB
АИЖК 16	8,25	15.09.2021	-	49	8,81	5,37	98,50	141	-0,20%	-0,20%	-0,20%	10 000	Baa1		BBB
АИЖК 17	9,05	15.04.2022	-	80	9,00	5,94	102,00	142	-	-	-0,85%	8 000	Baa1		BBB
АИЖК 18	8,00	15.07.2023	15.04.2016	80	8,85	3,59	97,99	201	-	-	+1,01%	7 000	Baa1		BBB
АИЖК 19	7,70	15.11.2024	15.05.2015	20	8,67	2,89	98,00	145	-	-0,25%	+3,06%	6 000	Baa1		BBB
АИЖК 20	8,60	15.12.2027	-	49	8,91	8,67	99,80	-	-	-	-	5 000	Baa1		BBB
АИЖК 4	8,70	01.02.2012	-	6	22,70	0,01	99,80	1506	-	-0,45%	-0,90%	900	Baa1		BBB
АИЖК 5	7,35	15.10.2012	-	80	7,70	0,71	99,90	51	-	-	-0,21%	2 200	Baa1		BBB
АИЖК 6	7,40	15.07.2014	-	80	7,99	1,84	99,35	349	-	-	-	2 500	Baa1		BBB
АИЖК 7	7,68	15.07.2016	-	80	8,48	2,57	98,67	111	-	-	-	4 000	Baa1		BBB
АИЖК 8	7,63	15.06.2018	-	49	7,87	2,32	99,95	214	-2,31%	-0,56%	-2,30%	5 000	Baa1		BBB
АИЖК 9	7,49	15.02.2017	-	20	7,71	2,56	99,99	97	-1,83%	-1,80%	+0,10%	5 000	Baa1		BBB
Артур 2	14,00	22.03.2012	-	56	14,65	0,14	100,00	735	-	-	-	500			
Главная дорога 3	11,30	30.10.2028	-	298	15,12	0,82	97	-	-	-	-	8 000			
Группа ЛСР 2	9,80	01.08.2013	31.01.2013	7	12,19	0,95	98,10	511	-	-0,30%	+0,41%	5 000	B2	B	
Группа ЛСР БО-1	10,50	25.06.2013	26.06.2012	152	10,33	0,40	100,15	296	-	-	-0,59%	1 500	B2	B	
Группа ЛСР БО-2	10,00	10.09.2013	-	47	10,04	1,49	100,27	367	+2,26%	-0,10%	+0,04%	2 000	B2	B	
Группа ЛСР БО-3	9,50	20.03.2014	-	56	12,98	1,92	94,32	579	+0,13%	+0,21%	+0,36%	2 000	B2	B	
Группа ЛСР БО-5	8,47	24.07.2014	-	182	13,21	2,29	91,00	683	-	-	-1,91%	2 000	B2	B	
Желдорипотека 2	12,00	19.04.2012	-	84	12,16	0,20	100,00	823	-	-1,88%	-1,92%	2 500			
Желдорипотека 3	13,00	19.09.2012	-	55	13,35	0,62	100,00	626	-	-	-	2 000			
ЗСД 1	8,75	13.05.2031	31.05.2016	131	9,05	3,70	99,60	21	+0,90%	+0,91%	+0,75%	5 000	Baa3		
ЗСД 2	8,75	13.05.2031	31.05.2016	131	9,05	3,70	99,60	21	+0,90%	+0,91%	+0,76%	5 000	Baa3		
ЛенСпецСМУ 1	16,00	07.12.2012	-	46	9,61	0,59	103,97	984	+0,36%	+0,36%	+0,67%	2 000			B
ЛенСпецСМУ БО-2	14,50	23.05.2013	-	28	12,56	0,83	102,04	652	-	-	-0,45%	2 000			B
М-Индустрия 2	0,00	10.07.2013	-	167	105,66	1,45	35,03		-44,02%	+21,97%	-17,04%	1 500			
Российские автомобильные дороги 1	9,75	29.11.2016	-	313	9,74	4,04	100,00	232	-	-	-	3 000			
СЭК 3	11,15	26.09.2031	09.10.2020	85				-	-	-	-	5 000			
СЭК 4	11,15	26.09.2031	09.10.2020	85				-	-	-	-	5 000			
Система Галс 1	8,50	08.04.2014	-	75	14,40	1,99	90,00	688	-	-	-	3 000			
Система Галс 2	8,50	15.04.2014	-	82	14,35	2,01	90,00	683	-	-	-	2 000			
Стайфонд Недвижимость 1	0,00	18.12.2013	-	146	0,00	1,90	100,00	-	-	-	-	599			
Стройтрансгаз 2	8,49	13.07.2012	-	169	11,88	0,44	98,65	458	-0,20%	+0,36%	+1,56%	5 000			
Стройтрансгаз 3	8,50	11.04.2013	-	77	11,02	1,15	97,50	661	+0,52%	+0,53%	-1,54%	5 000			
СУ-155 Капитал 3	12,70	15.02.2012	-	20	22,30	0,05	99,53	1586	-0,14%	-0,12%	+1,14%	3 000			
Сетл Груп 1	11,70	15.05.2012	-	110	12,59	0,28	99,81	515	-	-0,59%	-0,57%	1 000			
Элис 1	12,00	05.04.2012	-	70	45,09	0,16	95,00	2787	-	-	+5,26%	500			
Элис 2	14,00	20.09.2012	-	56	14,40	0,62	100,00	851	-	-	-	500			

ИНВЕСТИЦИОННАЯ КОМПАНИЯ «ИК РУСС-ИНВЕСТ»

Ежедневный обзор долговых рынков

Итоги торгов облигациями финансового сектора

Выпуск	Купон	Погашение	Оферта	Дн. до след. куп.	Доходность	Дюрация	Цена посл. сделки	Z-спрад	Изм. цены за 5 дн.	Изм. цены за 1 мес.	Объем выпуска, млн руб.	Moody's	Fitch	S&P
Абсолют Банк 5	8,00	27.07.2016	30.07.2014	6	11,34	2,22	93,49	394	-	+2,12%	+2,13%	1 800		BB+ *
Акбарс 4	8,25	15.10.2013	17.04.2012	82	8,28	0,21	100,01	65	-	-0,04%	-0,13%	5 000	B1	BB
Альфа Банк 1	8,25	02.02.2016	04.02.2014	12	9,15	1,84	98,73	193	-	+0,08%	+1,75%	5 000	Ba1	BB+
Балтинвестбанк 2	9,00	10.09.2015	15.03.2012	49	4,67	0,13	100,57	-	-	-	-	1 500	B3	
Банк Авангард 3	8,00	10.05.2013	11.05.2012	106	8,09	0,27	100,00	98	-	-	+0,25%	1 500	B2	
Банк Зенит 5	7,50	04.06.2013	07.06.2012	131	8,19	0,36	99,80	15	+0,10%	-0,06%	+0,20%	5 000	Ba3	B+
Банк Зенит 6	8,00	01.07.2014	03.07.2012	159	8,16	0,42	99,99	85	-0,01%	-0,04%	+0,39%	3 000	Ba3	B+
Банк Зенит БО-1	7,10	07.04.2013	07.04.2012	72	7,95	0,20	99,85	103	-	-	+0,10%	5 000	Ba3	B+
Банк Зенит БО-2	7,75	22.09.2013	22.09.2012	56	8,20	0,64	99,80	10	-	+0,10%	+0,48%	5 000	Ba3	B+
Банк Зенит БО-3	8,75	15.11.2014	15.11.2012	110	8,77	0,78	100,10	166	-	-	+0,20%	3 000	Ba3	B+
Банк Зенит БО-6	7,25	26.05.2014	26.11.2012	121	8,62	0,82	99,04	204	+0,14%	+0,04%	+0,32%	5 000	Ba3	B+
Банк Держава 1	10,25	13.08.2014	15.08.2012	20	10,49	0,53	100,00	316	-	-	+0,16%	300		
Банк Кедр БО-1	9,25	28.06.2014	28.12.2012	154	11,60	0,90	98,25	706	-	-	-0,15%	1 500	B2	
Банк Москвы 2	7,55	01.02.2013	-	8	8,34	0,97	99,40	131	+0,39%	-0,10%	-0,10%	10 000	Ba2	
Банк СПБ БО-1	8,25	09.04.2013	-	75	9,96	0,68	99,00	267	-	-	-	5 000	Ba3	
Банк СПБ БО-2	7,50	23.09.2013	26.03.2012	60	8,19	0,15	99,90	78	-0,10%	-0,04%	+0,10%	5 000	Ba3	
Банк СПБ БО-4	8,50	12.12.2013	13.12.2012	140	9,04	0,86	99,70	213	-	-	-	3 000	Ba3	
Бинбанк 2	8,85	29.04.2013	-	93	13,23	0,25	99,00	1646	-	+2,06%	-1,02%	1 000	B2	B-
Бинбанк БО-1	9,85	20.12.2014	20.12.2012	146	10,07	0,88	100,00	-	-	-	-	3 000	B2	
БНП Париба	7,70	29.03.2014	-	61	8,10	1,99	99,50	66	+1,51%	-0,40%	-2,01%	2 000		
Внешпромбанк 1	0,00	14.11.2012	-	111	0,69	0,80	99,45	-	-0,05%	+0,52%	-0,55%	1 500	B2	B
Внешпромбанк БО-1	11,75	30.11.2013	-	125	11,94	0,82	100,08	424	-0,02%	+0,03%	+0,08%	3 000	B2	B
Восточный Экспресс Банк БО-1	7,50	07.03.2013	-	42	8,58	1,06	99,05	59	-	-	+0,45%	1 000	B1	
Восточный Экспресс Банк БО-2	10,50	25.09.2014	27.09.2012	63	10,99	0,65	99,84	377	-0,01%	-0,01%	+0,14%	2 000	B1	
Восточный Экспресс Банк БО-5	9,00	17.10.2013	19.04.2012	84	8,40	0,20	100,15	1110	+0,05%	+0,15%	+0,35%	2 000	B1	
ВТБ 24 2	4,50	05.02.2013	07.02.2012	12	-	0,03	101,00	2100	-	-	-	10 000	Baa1	
ВТБ 24 3	5,60	29.05.2013	-	125	2,02	1,31	99,25	-	-	-	-	6 000	Baa1	
ВТБ 24 4	6,90	20.02.2014	23.08.2012	28	7,66	0,56	99,65	19	-	-	-	8 000	Baa1	NR
ВТБ 24 5	8,65	10.12.2014	-	48	9,10	2,55	99,60	143	-	-	-0,60%	15 000	Baa1	
ВТБ 5	7,40	17.10.2013	-	84	7,14	1,63	100,72	-	-	+2,25%	+1,51%	15 000		BBB BBB
ВТБ 6	7,20	06.07.2016	11.07.2012	76	7,75	0,45	99,85	-	+0,05%	-0,20%	-0,09%	15 000		BBB
ВТБ БО-1	7,60	15.03.2013	-	50	8,11	1,09	99,70	-	-0,30%	-0,30%	-0,30%	5 000		BBB BBB
ВТБ БО-2	7,60	15.03.2013	-	50	8,11	1,09	99,70	-	-0,10%	-0,10%	+0,65%	5 000		BBB BBB
ВТБ БО-5	7,60	15.03.2013	-	50	8,10	1,09	99,71	-	-0,29%	-0,29%	-0,33%	10 000		BBB BBB
ВТБ БО-6	8,50	19.12.2014	21.12.2012	57	8,21	0,87	100,45	92	-	-0,04%	-	10 000		BBB
ВТБ Лизинг 1	7,10	06.11.2014	10.05.2012	14	8,60	0,28	99,65	2	-0,27%	-0,27%	-0,22%	8 000		BBB
ВТБ Лизинг 2	6,45	07.07.2015	08.01.2013	75	8,11	0,91	98,80	60	+0,05%	-0,30%	-0,08%	10 000		BBB
ВТБ Лизинг 3	6,90	07.06.2016	10.09.2013	47	7,08	1,37	100,00	-	-	-	-	5 000		BBB
ВТБ Лизинг 4	6,65	07.06.2016	12.03.2013	47	8,49	1,03	98,47	-	-	-	-0,04%	5 000		BBB
ВТБ Лизинг 7	8,15	30.11.2016	04.06.2014	41	8,40	2,14	100,00	105	-	-	-	5 000		BBB
ВТБ Лизинг 8	7,05	01.08.2017	07.02.2012	12	5,60	0,04	100,05	-	+0,13%	-	+0,05%	5 000		BBB
ВТБ Лизинг 9	7,00	02.08.2017	05.02.2014	13	8,14	1,58	98,66	78	-	-	-	5 000		BBB
ВЭБ 6	7,90	13.10.2020	17.10.2017	89	9,35	4,59	94,55	168	-0,63%	-0,99%	+0,11%	10 000	Baa1	BBB
ВЭБ 8	6,90	13.10.2020	22.10.2013	89	8,45	1,64	97,80	24	-	-0,56%	-0,61%	15 000	Baa1	BBB
ВЭБ 9	7,90	18.03.2021	24.03.2016	63	9,04	3,51	96,75	247	+0,72%	+1,79%	+0,62%	15 000	Baa1	BBB
ВЭБ 10	8,50	21.09.2021	27.09.2016	68	8,67	3,83	100,00	-	-	-	-	15 000	Baa1	BBB
ВЭБ Лизинг 3	7,50	02.04.2021	11.04.2014	78	7,76	2,03	99,75	309	-	-	+0,75%	5 000		BBB
ВЭБ Лизинг 4	8,60	02.04.2021	08.04.2016	78	9,33	3,54	98,20	96	+0,10%	-0,72%	-0,82%	5 000		BBB
ВЭБ Лизинг 5	8,60	02.04.2021	08.04.2016	78	9,33	3,54	98,20	69	-	+0,52%	-0,05%	5 000		BBB
ВЭБ Лизинг 8	8,80	19.10.2021	28.10.2014	96	8,98	2,46	100,00	165	-0,03%	+0,05%	+0,40%	5 000		BBB
ВЭБ Лизинг 9	8,80	20.10.2021	29.10.2014	97	8,98	2,46	100,00	0	-0,01%	+0,07%	+0,35%	5 000		BBB
Газпромбанк 4	6,85	15.11.2012	-	112	7,00	0,79	99,96	-	-	-	-	20 000	Baa3	BB+
Газпромбанк 5	6,85	22.11.2012	-	119	7,00	0,81	99,96	-	-	-	-	20 000	Baa3	BB+
Газпромбанк БО-1	7,75	08.12.2013	-	134	8,36	1,76	99,24	105	-	-	+0,34%	10 000	Baa3	BB+
Газпромбанк БО-2	6,75	18.07.2014	18.07.2013	174	8,38	1,43	98,00	131	-0,09%	-0,15%	-	10 000	Baa3	BB+
Газпромбанк БО-4	8,50	20.12.2014	20.12.2012	146	8,04	0,88	100,51	90	-0,03%	-0,07%	+0,46%	10 000	Baa3	BB+
Газпромкапитал 3	7,50	06.11.2014	15.11.2012	105	7,16	0,79	100,21	-	-0,07%	-0,13%	+0,19%	15 000		
Глобэкс БО-1	8,30	16.02.2013	-	21	9,23	1,00	99,27	300	-	-0,03%	-0,43%	5 000		BB BB
Глобэкс БО-2	9,90	22.07.2013	-	178	0,00	1,49	100,00	-	-0,03%	-	-	5 000		BB BB
Глобэкс БО-3	8,10	08.12.2013	08.06.2012	134	8,36	0,37	99,95	142	-	-	+0,35%	3 000		BB BB
Глобэкс БО-4	6,95	01.08.2014	01.08.2012	6	8,64	0,50	99,25	131	-	+0,02%	+0,25%	3 000		BB BB
Глобэкс БО-5	8,10	08.12.2013	08.06.2012	134	8,36	0,37	99,95	41	-	-	+0,35%	2 000		BB BB
Глобэкс БО-6	6,95	01.08.2014	01.08.2012	6	8,64	0,50	99,25	131	-	-	-0,25%	2 000		BB BB
Дельта Кредит 6	7,20	15.06.2016	18.06.2014	146	9,45	2,22	95,70	209	-0,62%	-0,29%	+0,10%	5 000	Baa2	
Дельта Кредит 8	8,33	02.11.2016	05.11.2014	104	-	-	-	-	-	-	-	5 000	Baa2	
Запсибкомбанк БО-1	9,75	20.06.2014	21.12.2012	148	9,97	0,88	100,00	104	-	-	+0,35%	2 000		

Итоги торгов облигациями финансового сектора (продолжение)

Инвесторг 4	9,00	08.10.2012	-	73	0,00	0,70	100,00	357	-	-	+0,05%	1500			
Инвесторг БО-1	9,60	25.11.2013	25.05.2012	120	9,75	0,33	100,00	2648	-0,18%	-0,18%	+0,42%	2000			
Крайинвестбанк БО-1	9,25	19.04.2014	19.10.2012	84	11,72	0,71	98,50	969	-	+0,09%	+1,02%	1500		B+	B+
Кредит Европа Банк 6	8,30	18.02.2014	21.08.2012	26	8,36	0,55	100,05	120	-	-	+0,55%	4000			
Кредит Европа Банк БО-1	8,10	27.04.2014	-	92	9,86	2,05	96,95	521	+0,07%	+0,46%	-0,10%	5000			
Локо Банк 5	8,10	23.07.2015	26.07.2012	182	8,37	0,47	99,95	739	-	+0,12%	+0,11%	2500			
Локо Банк БО-1	8,50	06.02.2014	09.02.2012	14	9,87	0,02	99,95	6238	-0,06%	-0,10%	-0,15%	2500			
Медведь Финанс БО-1	12,50	16.08.2013	17.08.2012	22	9,56	0,54	101,75	217	-0,10%	-0,10%	-0,74%	1000			
МБРР 2	7,00	28.03.2013	-	63	8,47	1,13	98,65	133	-	-	+0,23%	3000			
МБРР 3	8,25	23.04.2013	-	89	8,46	1,19	100,05	155	-	-	-	3000			
МБРР 4	6,00	27.02.2014	01.03.2012	35	8,76	0,09	99,75	-	-	+0,07%	+0,07%	5000			
МБРР 5	0,00	12.06.2014	field Not Appl	140	-	2,38	100,15	-	+0,06%	+0,05%	+0,04%	5000			
МДМ 7	11,75	19.07.2012	-	175	8,42	0,46	101,61	54	-0,19%	-0,66%	-0,28%	5000		Ba2	BB
МДМ 8	9,00	09.04.2015	09.07.2013	77	9,21	1,36	99,98	227	-0,03%	+0,48%	+0,83%	6203		Ba2	BB
МДМ БО-1	12,75	29.11.2012	-	126	8,26	0,81	103,70	151	+0,17%	-0,05%	-0,10%	5000		Ba2	BB
МДМ БО-2	8,15	21.03.2014	-	57	8,31	1,97	100,00	-	-	-	-	5000		Ba2	BB
МДМ БО-4	9,50	16.12.2014	16.12.2012	142	8,77	0,87	100,75	164	-	+0,05%	+0,68%	5000		Ba2	BB
Меткомбанк 1	0,00	26.11.2013	-	124	0,01	1,84	99,99	-	-	-	-	900		B3	
МКБ 5	7,40	25.04.2012	-	90	7,68	0,23	99,95	241	+0,15%	-0,05%	-	2000		B1	B+
МКБ 6	9,40	07.08.2012	-	12	7,37	0,51	101,10	201	+0,89%	+0,95%	+1,58%	2000		B1	B+
МКБ 7	9,76	14.07.2015	17.07.2012	173	9,20	0,45	100,34	481	-	+0,09%	+0,35%	2000		B1	B+
МКБ 8	9,00	08.04.2015	-	76	2,22	2,95	99,50	-	-1,03%	-1,01%	-0,45%	3000		B1	B+
МКБ БО-1	8,50	22.02.2014	22.02.2013	27	9,93	1,02	98,79	279	+0,80%	+0,38%	+1,31%	3000		B1	B+
МКБ БО-4	8,00	15.04.2014	15.10.2012	80	10,00	0,70	98,78	295	+0,71%	+0,16%	+0,59%	5000		B1	B+
МКБ БО-5	9,20	23.06.2014	-	149	12,51	2,19	94,00	519	-0,52%	+1,65%	+2,15%	5000		B1	B+
Мой Банк 3	10,00	07.08.2012	-	12	20,21	0,51	95,50	1106	-	-4,45%	-4,66%	1500		Caа1	
Мой Банк 5	10,00	16.04.2015	19.04.2012	84	4,25	0,18	101,30	3312	-	-	-	1603		Caа1	
Новикомбанк 1	9,00	25.11.2013	25.05.2012	120	9,10	0,33	100,01	218	+0,11%	+0,11%	+0,18%	2000		B2	
Новикомбанк БО-1	8,50	07.07.2014	07.07.2013	163	10,06	1,39	98,25	269	-1,73%	-1,70%	-1,73%	3000		B2	
Номос 11	7,40	02.07.2014	04.07.2012	160	8,06	0,42	99,78	-	+0,13%	+0,11%	+0,26%	5000			BB
Номос 12	8,50	28.08.2017	25.08.2013	28	8,67	1,46	100,00	233	-	+0,40%	+0,01%	5000			BB
Номос 9	6,25	14.06.2013	15.06.2012	141	7,90	0,37	99,43	-	-0,02%	+0,07%	+0,20%	5000			BB
Номос БО-1	7,00	24.02.2014	24.02.2012	29	6,88	0,08	100,01	67	+0,03%	+0,04%	+0,14%	5000			BB
Номос БО-2	8,00	18.10.2014	18.04.2013	82	8,12	1,17	100,02	105	-	+0,01%	+0,02%	5000			BB
ОТП 2	8,25	25.03.2014	-	61	11,08	1,96	95,19	498	+0,20%	+0,60%	-0,60%	2500		Ba1	
ОТП БО-1	7,95	29.07.2014	-	5	11,90	2,22	92,31	440	-0,31%	-0,04%	-0,21%	5000		Ba1	
ОТП БО-3	10,50	30.10.2014	01.11.2012	98	9,08	0,74	101,15	241	-	-0,04%	+1,00%	4000		Ba1	
Первобанк БО-1	8,10	24.04.2013	25.04.2012	90	8,18	0,24	100,00	-	-	-	+0,01%	1500			
Первобанк БО-2	8,50	10.04.2014	11.10.2012	77	10,20	0,69	99,00	179	-	-1,20%	+0,27%	1500			
Петрокоммерц 5	12,75	21.12.2014	19.12.2012	145	8,99	0,87	103,32	1609	-	-0,89%	-1,16%	5000			B+
Петрокоммерц 6	7,75	22.08.2012	-	26	8,19	0,55	99,84	84	-0,16%	-0,12%	+0,34%	3000			B+
Петрокоммерц 7	7,00	22.08.2012	-	26	8,11	0,56	99,47	113	-	+0,68%	-0,53%	3000			B+
Промсвязьбанк 5	7,75	17.05.2012	-	112	7,77	0,28	100,02	899	-0,08%	+0,22%	+0,18%	4500			NR
Промсвязьбанк 6	8,25	17.06.2013	-	144	8,86	1,33	99,45	225	-	-0,32%	+0,45%	5000			
Промсвязьбанк БО-3	8,60	04.02.2014	-	12	9,36	1,82	99,00	413	-	-	+1,77%	5000			
Райффайзенбанк 4	0,00	03.12.2013	-	131	-	1,85	100,51	-	+0,51%	+0,31%	+0,51%	10000		Baa3	BBB+
Райффайзенбанк БО-7	7,50	27.11.2013	-	125	7,79	1,73	99,75	4	-	-	+0,75%	5000		Baa3	BBB+
РенКапитал 2	10,50	04.04.2012	-	69	9,75	0,19	100,15	207	-	-0,20%	-	3000			B
РенКапитал 3	9,25	06.06.2012	-	132	9,85	0,36	99,85	224	-0,04%	-0,05%	+0,35%	4000			B
РенКапитал БО-3	9,90	05.08.2014	05.08.2013	10	14,69	1,38	94,29	708	+0,12%	+0,02%	+4,24%	3000			B
Росбанк 3	6,90	06.11.2013	-	101	10,54	1,68	94,60	503	-1,48%	-3,47%	-3,58%	5000		Baa2	BBB+
Росбанк 5	7,40	07.11.2014	-	101	9,94	2,52	94,46	256	-	-	+0,29%	5000		Baa2	BBB+
Росбанк БО-1	7,40	25.06.2013	25.06.2012	151	7,72	0,40	99,92	-	-	-	+0,02%	5000		Baa2	BBB+
Росбанк БО-2	8,00	08.07.2013	-	164	8,54	1,39	99,50	46	-	-	-0,95%	5000		Baa2	BBB+
Росбанк БО-3	8,95	16.11.2014	16.05.2013	111	8,61	1,24	100,60	160	-	-	+0,50%	10000		Baa2	BBB+
Росдорбанк 1	0,00	09.12.2013	-	134	-	0,87	100,45	-	-	-	+1,44%	1050			B3
РСХБ 10	9,00	29.01.2020	06.02.2013	13	8,18	0,97	100,95	-	-	+0,03%	+0,50%	5000		Baa1	BBB
РСХБ 11	9,00	30.01.2020	07.02.2013	14	8,18	0,97	100,95	123	-	+0,05%	+0,32%	5000		Baa1	BBB
РСХБ 12	7,70	01.07.2021	08.07.2015	168	9,33	3,09	95,85	51	-	-	-0,44%	5000		Baa1	BBB
РСХБ 13	7,70	02.07.2021	10.07.2015	169	9,31	3,09	95,90	84	-	+0,05%	-2,19%	5000		Baa1	BBB
РСХБ 14	7,70	29.06.2021	07.07.2015	166	9,47	3,08	95,50	54	-0,73%	-0,51%	-0,61%	10000		Baa1	BBB
РСХБ 15	8,75	26.10.2021	05.11.2013	103	8,76	1,66	100,26	155	+0,01%	-0,05%	+0,41%	10000		Baa1	BBB
РСХБ 3	9,25	09.02.2017	13.02.2014	21	8,78	1,84	101,20	178	-0,44%	+0,13%	+0,54%	10000		Baa1	BBB

ИНВЕСТИЦИОННАЯ КОМПАНИЯ «ИК РУСС-ИНВЕСТ»

Ежедневный обзор долговых рынков

Итоги торгов облигациями финансового сектора (продолжение)

РСХБ 4	7,50	27.09.2017	02.10.2013	69	5,01	1,58	104,07	-	-	-	+3,91%	10 000	Baa1	BBB	
РСХБ 5	8,75	27.11.2018	-	131	8,81	1,73	100,20	155	-	+0,13%	+0,30%	10 000	Baa1	BBB	
РСХБ 6	7,80	09.02.2018	15.08.2014	22	9,35	2,28	97,00	158	-	+0,31%	-3,06%	5 000	Baa1	BBB	
РСХБ 7	6,85	05.06.2018	14.06.2013	138	8,52	1,33	98,02	140	+0,02%	+0,02%	+0,44%	5 000	Baa1	BBB	
РСХБ 8	10,10	14.11.2019	22.11.2012	119	7,67	0,80	102,00	36	-	+0,25%	-0,20%	5 000	Baa1	BBB	
РСХБ 9	10,10	14.11.2019	22.11.2012	119	7,67	0,80	102,00	36	-	+0,16%	+0,05%	5 000	Baa1	BBB	
РСХБ БО-1	7,20	28.08.2013	29.08.2012	34	7,60	0,57	99,84	51	+0,01%	+0,07%	+0,34%	5 000	Baa1	BBB	
РСХБ БО-5	7,20	28.08.2013	29.08.2012	34	7,60	0,57	99,84	54	+0,01%	+0,04%	+0,43%	10 000	Baa1	BBB	
РСХБ БО-6	6,60	29.10.2013	01.05.2012	96	7,98	0,25	99,67	38	-0,14%	-0,13%	+0,17%	10 000	Baa1	BBB	
Русский Международный Банк 3	10,50	23.09.2013	22.09.2012	57	0,23	1,66	99,85	-	-	-	-	1 100	B3		
Русский Стандарт 8	7,75	13.04.2012	-	78	8,16	0,20	99,93	79	-0,03%	-0,03%	+0,09%	5 000	Ba3		
Русский Стандарт БО-1	11,00	07.11.2014	09.11.2012	106	9,15	0,76	101,50	-	+0,02%	-0,09%	+0,69%	5 000	Ba3		
Русфинанс Банк 10	7,90	10.11.2015	12.11.2013	110	8,11	1,69	99,90	31	-	-	+3,03%	2 000	Baa3		
Русфинанс Банк 11	7,90	11.11.2015	13.11.2013	111	8,11	1,69	99,90	97	-	-	-0,08%	2 000	Baa3		
Русфинанс Банк 8	7,70	14.09.2015	17.09.2012	53	8,16	0,63	99,80	60	-	+0,25%	+0,85%	2 000	Baa3		
Русфинанс Банк 9	7,70	15.09.2015	18.09.2012	54	8,16	0,63	99,80	60	-	+0,25%	+0,60%	2 000	Baa3		
Русфинанс Банк БО-1	7,15	04.07.2014	04.07.2013	160	8,47	1,39	98,47	172	-	-0,34%	+0,27%	4 000	Baa3		
Русь Банк 3	9,50	31.08.2014	28.02.2012	33	8,14	0,09	100,12	2687	+0,02%	-0,06%	+0,04%	2 000			
Русь Банк 4	8,75	03.07.2015	-	156	4,31	3,12	98,50	-	-	-1,98%	-	3 000			
СБ Банк 3	10,00	03.09.2012	-	39	10,21	0,58	100,00	286	-1,01%	-1,00%	+0,66%	1 500			
СБ Банк 4	10,00	08.10.2013	10.04.2012	75	12,36	0,19	99,57	677	-0,03%	+0,01%	+0,72%	1 500			
СБ Банк БО-1	9,75	27.02.2014	01.03.2012	35	13,50	0,09	99,67	651	+0,25%	-0,07%	+0,13%	2 000			
СКБ Банк 4	10,75	05.06.2013	-	132	10,17	1,28	101,00	316	-	-	+0,99%	2 000	B1		
СКБ Банк БО-3	9,15	26.11.2013	29.05.2012	124	9,00	0,32	100,09	201	-0,09%	+0,06%	+0,16%	3 000	B1		
СКБ Банк БО-5	8,25	10.04.2014	11.10.2012	77	11,54	0,69	98,00	269	-1,53%	-1,51%	-1,99%	2 000	B1		
СКБ Банк БО-6	8,50	08.07.2014	09.07.2013	166	10,46	1,39	97,75	363	-0,56%	-0,56%	-0,56%	2 000	B1		
Стройкредит БО-1	9,90	28.07.2014	28.07.2012	2	18,45	0,48	96,40	1051	-	-	-2,70%	1 000	Saa1		
Стройкредит БО-2	9,90	28.07.2014	28.07.2012	2	9,82	0,48	100,15	242	-	-	-0,08%	1 000	Saa1		
Татфондбанк 5	8,50	21.03.2012	-	55	10,81	0,13	99,68	863	-	-	-0,30%	2 000	B2		
Татфондбанк 6	8,75	26.02.2013	28.02.2012	33	8,20	0,08	100,05	1389	-	+0,16%	+0,15%	2 000	B2		
Татфондбанк 7	0,00	14.12.2012	-	141	-	0,88	100,20	-	+0,20%	+0,20%	+0,12%	1 000	B2		
Татфондбанк БО-1	9,50	26.12.2013	28.06.2012	154	10,60	0,39	99,65	609	-	-0,03%	-0,17%	2 000	B2		
Татфондбанк БО-2	8,75	17.04.2014	18.10.2012	84	10,77	0,71	98,78	765	+0,23%	-0,62%	-0,59%	2 000	B2		
Татфондбанк БО-3	12,25	27.11.2014	29.11.2012	126	11,37	0,82	100,90	418	-0,08%	-0,07%	+0,74%	2 000	B2		
ТКБ 2	6,90	12.06.2012	-	138	7,75	0,36	99,73	19	-	-	-0,27%	3 000		BBB-	
ТКБ 5	7,90	12.08.2013	-	15	7,87	1,43	100,25	112	-	-	+0,67%	3 000		BBB-	
ТКБ 6	8,25	17.04.2014	-	84	8,94	2,04	99,00	129	-	-	+0,39%	4 000		BBB-	
ТКБ БО-1	7,80	17.11.2013	-	112	9,07	1,70	98,22	94	-	+0,13%	+0,48%	5 000			
ТКС Банк 2	20,00	28.07.2013	-	183	13,89	1,38	108,67	631	-	-0,21%	+0,73%	1 400	B2	B	
ТКС Банк БО-1	14,22	20.09.2013	-	57	13,95	1,46	100,99	671	-	-	+3,69%	1 600	B2	B	
ТКС Банк БО-2	16,50	26.11.2013	-	124	15,58	1,62	102,25	800	+0,05%	+0,41%	+1,17%	1 500	B2	B	
ТКС Банк БО-3	14,00	18.02.2014	21.08.2012	26	16,68	0,54	98,90	831	+0,05%	+0,32%	+0,70%	1 500	B2	B	
Транскапиталбанк 2	8,15	15.03.2016	18.09.2012	54	8,88	0,63	99,65	433	-	-0,05%	+0,30%	1 800			
УралсибЛизинг 3	16,50	23.02.2012	-	28	4,51	0,07	100,90	-	-	+0,05%	-1,06%	1 500			
УралсибЛизинг БО-1	9,50	28.02.2014	-	36	9,84	1,04	100,00	285	-	+0,15%	+0,20%	2 000			
УралсибЛизинг БО-2	11,50	12.01.2015	-	81	12,00	2,55	100,00	439	-	-	-	2 000			
УралсибЛизинг БО-3	9,50	29.10.2013	-	5	9,84	0,84	100,00	285	-	-	+0,35%	3 000			
УралсибЛизинг БО-4	8,50	03.07.2014	-	70	10,94	1,25	97,60	266	-0,20%	-0,25%	-0,71%	3 000			
ФК Открытие 1	9,00	14.10.2014	-	82	9,18	2,41	100,02	185	-	+0,15%	+0,02%	5 000			
ФК Открытие 2	10,75	22.12.2016	26.12.2013	154	-	-	-	-	-	-	-	5 000			
Ханты-Мансийский Банк 2	6,25	12.06.2013	-	139	2,58	1,35	98,90	-	-	-	-	3 000	Ba3		
ХКФ 5	8,50	17.04.2013	-	83	8,77	1,17	100,00	87	-	-	-	4 000	BB-	NR	
ХКФ 6	7,75	10.06.2014	11.12.2012	47	8,92	0,85	99,25	154	-	-	+0,25%	5 000	BB-	NR	
ХКФ 7	9,00	23.04.2015	26.04.2012	91	8,39	0,24	100,21	84	-	-	+0,13%	5 000	BB-	NR	
ХКФ БО-1	9,88	22.04.2014	24.04.2012	89	8,62	0,24	100,30	-	+0,05%	+0,19%	+0,20%	3 000	BB-		
ХКФ БО-3	7,90	22.04.2014	22.10.2013	89	10,03	1,64	97,20	247	-	-	-0,62%	4 000	BB-		
Центринвестгруп 2	9,25	24.06.2014	26.06.2012	152	8,52	0,40	100,35	87	-	-0,25%	-0,35%	3 000	Ba3		
Центринвестгруп БО-1	8,40	17.06.2014	18.12.2012	145	9,30	0,88	99,40	67	-	-	+0,89%	1 500	Ba3		
Центринвестгруп БО-5	8,40	17.06.2014	18.12.2012	145	9,30	0,88	99,40	221	-	-	-0,30%	1 000	Ba3		
Элемент Лизинг 2	14,00	04.09.2014	-	42	14,72	0,59	100,00	762	-0,60%	-	-0,02%	700			B-
Юникредит Банк 1-ИП	8,20	07.09.2016	-	48	9,32	3,81	96,60	171	-	-	-3,52%	5 000	BBB+ *	BBB	
Юникредит Банк БО-1	9,00	10.12.2014	11.12.2013	139	9,19	1,75	100,00	201	-	-	-	5 000	BBB+ *		
Юникредит Банк 4	7,00	10.11.2015	13.11.2012	110	9,16	0,78	98,50	66	-	-	-0,61%	10 000	BBB+ *		
Юникредит Банк 5	7,50	01.09.2015	03.09.2013	40	9,34	1,50	97,60	34	-	-1,41%	+0,36%	5 000	BBB+ *		

ИНВЕСТИЦИОННАЯ КОМПАНИЯ «ИК РУСС-ИНВЕСТ»

Ежедневный обзор долговых рынков

Итоги торгов еврооблигациями нефтегазового сектора

Выпуск	Купон	Погашение	Оферта	Дн. до след. куп.	Доходность	Дюрация	Цена посл. сделки	Z-спрэд	Изм. цены	Изм. цены за 5 дн.	Изм. цены за месяц	Объем выпуска, млн у.е	Валюта (у.е.)	Moody's	Fitch	S&P
Газпром 12 (EUR)	4,56	09.12.2012	-	313	2,24	0,86	101,94	90	-0,00	+0,02	+0,05	1000	EUR	Baa1		BBB
Газпром 12 (JPY)	2,89	15.11.2012	-	105	2,33		100,43	-	-	+0,02	+0,15	30 000	JPY	Baa1		BBB
Газпром 13-2	9,63	01.03.2013	-	30	2,80	1,02	107,25	231	-	+0,32	+0,65	1750	USD			BBB
Газпром 13-3	5,63	22.07.2013	-	173	3,77	1,44	102,64	326	+0,05	+0,09	+0,54	647	USD	Baa1		BBB
Газпром 13-4	6,58	31.10.2013	-	274	3,78	1,69	104,63	252	-0,02	+0,19	+0,22	800	GBP	Baa1		BBB
Газпром 13-5	7,34	11.04.2013	-	71	2,77	1,15	105,34	228	-0,01	+0,16	+0,72	400	USD	Baa1		BBB
Газпром 13-6	7,51	31.07.2013	-	182	2,73	1,45	106,98	222	+0,06	+0,16	+1,02	500	USD	Baa1		BBB
Газпром 14	5,03	25.02.2014	-	25	3,00	1,93	104,00	180	+0,40	+0,67	+1,47	780	EUR	Baa1		BBB
Газпром 14-2	5,36	31.10.2014	-	274	3,38	2,60	105,11	212	+0,51	+0,59	+1,52	700	EUR	Baa1		BBB
Газпром 14-3	10,50	08.03.2014	-	40	3,85	1,89	113,42	331	-0,00	-0,02	+0,72	500	USD			
Газпром 14-4	10,50	25.03.2014	-	60	4,01	1,94	113,42	347	+0,01	-0,03	+0,78	800	USD			
Газпром 14-6	8,13	31.07.2014	-	182	3,79	2,32	110,25	324	+0,50	+1,01	+2,40	1250	USD	Baa1		BBB
Газпром 15	5,88	01.06.2015	-	122	3,96	3,02	105,86	262	+0,32	+1,05	+2,52	1000	EUR	Baa1		BBB
Газпром 15-2	8,13	04.02.2015	-	4	4,12	2,61	111,13	284	+0,39	+0,60	+1,87	850	EUR	Baa1		BBB
Газпром 15-3	5,09	29.11.2015	-	119	4,11	3,50	103,46	333	+0,28	+0,65	+2,10	1000	USD	Baa1		BBB
Газпром 16	6,21	22.11.2016	-	112	4,74	4,21	106,25	374	-0,35	-0,23	+3,76	1350	USD	Baa1		BBB
Газпром 17	5,14	22.03.2017	-	51	4,31	4,47	103,71	263	+0,43	+0,82	+2,03	500	EUR	Baa1		BBB
Газпром 17-2	5,44	02.11.2017	-	276	4,70	5,05	103,61	291	+0,65	+0,78	+2,18	500	EUR	Baa1		BBB
Газпром 18	6,61	13.02.2018	-	13	5,00	4,92	108,16	317	+0,61	+1,09	+2,82	1200	EUR	Baa1		BBB
Газпром 18-2	8,15	11.04.2018	-	71	4,93	4,99	117,00	363	-	+0,43	+2,99	1100	USD	Baa1		BBB
Газпром 19	9,25	23.04.2019	23.04.2012	83	5,52	5,51	122,00	402	-	-0,04	+2,66	2250	USD	Baa1		BBB
Газпром 20	7,20	01.02.2020	-	1	5,81	6,10	108,78	416	+0,13	+0,43	+2,10	1250	USD			BBB+
Газпром 22	6,51	07.03.2022	-	36	5,76	7,46	105,70	381	+0,45	+1,64	+3,88	1300	USD	Baa1		BBB
Газпром 34	8,63	28.04.2034	28.04.2014	88	6,60	11,16	123,38	415	+0,51	+1,65	+5,17	1200	USD	Baa1		BBB
Газпром 37	7,29	16.08.2037	-	16	6,58	12,09	108,75	405	-	+1,64	+5,29	1250	USD	Baa1		BBB
Казаньоргсинтез	10,00	19.03.2015	-	48	9,57	2,68	101,13	895	+0,06	-	+0,18	200	USD			NR
Лукойл 14	6,38	05.11.2014	-	95	3,74	2,55	106,85	316	-	+0,80	+0,51	900	USD	Baa2		BBB-
Лукойл 15	2,63	16.06.2015	-	137	1,13	3,25	104,95	42	-0,01	+0,17	+3,91	1500	USD	Baa2		BBB-
Лукойл 17	6,36	07.06.2017	-	128	5,22	4,60	105,25	409	+0,71	-0,71	+2,66	500	USD	Baa2		BBB-
Лукойл 19	7,25	05.11.2019	-	95	5,79	6,06	109,00	418	+0,69	+1,77	+4,63	600	USD	Baa2		BBB-
Лукойл 20	6,13	09.11.2020	-	99	5,80	6,85	102,22	401	+0,59	+1,19	+4,21	1000	USD	Baa2		BBB-
Лукойл 22	6,66	07.06.2022	-	128	6,16	7,63	103,75	419	-	+1,37	+1,83	500	USD	Baa2		BBB-
НК Альянс 14	7,25	16.07.2014	-	76	6,13	2,27	102,54	553	+0,19	-1,04	-1,70	265	USD		B	
НК Альянс 15	9,88	11.03.2015	-	40	9,87	2,66	100,00	925	-	-	-	350	USD		B	B+
Новатэк 16	5,33	03.02.2016	-	3	4,66	3,58	102,40	385	-0,10	+0,15	+2,47	600	USD			BBB-
Новатэк 21	6,60	03.02.2021	-	3	6,07	6,76	103,68	426	+0,73	+0,93	+2,77	650	USD			
ТНК-ВР 12	6,13	20.03.2012	-	49	0,00	0,14	100,85	-	-	-	-0,77	500	USD	Baa2		BBB-
ТНК-ВР 13	7,50	13.03.2013	-	42	2,72	1,07	105,23	223	-	-	+0,88	600	USD	Baa2		BBB-
ТНК-ВР 15	6,25	02.02.2015	-	2	4,44	2,71	105,05	383	+0,14	+0,33	+1,39	500	USD	Baa2		BBB-
ТНК-ВР 16	7,50	18.07.2016	-	169	5,21	3,90	109,01	430	-	+0,94	+2,85	1000	USD	Baa2		BBB-
ТНК-ВР 17	6,63	20.03.2017	-	49	5,39	4,36	105,45	433	+0,19	+0,19	+3,39	800	USD	Baa2		BBB-
ТНК-ВР 18	7,88	13.03.2018	-	42	5,50	4,92	112,20	421	+0,85	+0,85	+4,08	1100	USD	Baa2		BBB-
ТНК-ВР 20	7,25	02.02.2020	-	2	5,83	6,10	109,00	417	-2,33	+2,47	+5,09	500	USD	Baa2		BBB-
Транснефть 12	6,10	27.06.2012	-	148	1,17	0,41	102,00	73	-0,02	+0,01	-0,08	500	USD	Baa1		BBB
Транснефть 12-2	5,38	27.06.2012	-	148	2,68	0,40	101,05	133	-0,10	-0,09	-0,15	700	EUR	Baa1		BBB
Транснефть 13	7,70	07.08.2013	-	7	2,46	1,42	107,76	196	-0,02	+0,18	+0,27	600	USD	Baa1		BBB
Транснефть 14	5,67	05.03.2014	-	34	3,05	1,97	105,28	252	+0,16	+0,63	+0,96	1300	USD	Baa1		BBB
Транснефть 18	8,70	07.08.2018	-	7	4,58	5,10	123,01	321	+0,18	+0,26	+1,16	1050	USD	Baa1		BBB

ИНВЕСТИЦИОННАЯ КОМПАНИЯ «ИК РУСС-ИНВЕСТ»

Ежедневный обзор долговых рынков

Итоги торгов еврооблигациями финансового сектора

Выпуск	Купон	Погашение	Оферта	Дн. до след. куп.	Доходность	Дюрация	Цена посл. сделки	Z-спрэд	Изм. цены	Изм. цены за 5 дн.	Изм. цены за месяц	Объем выпуска, млн у.е.	Валюта (у.е.)	Moody's	Fitch	S&P
Акбарс 12	10,25	03.12.2012	-	124	4,66	0,82	104,55	417	-0,01	+0,01	+0,09	280	USD	B1		
Альфа Банк 12	8,20	25.06.2012	-	146	3,60	0,40	101,81	316	+0,01	-0,18	+0,03	500	USD			BB
Альфа Банк 15	8,63	09.12.2015	-	-	-	-	-	-	-	-	-	225	USD			B+
Альфа Банк 17	8,64	22.02.2017	-	22	7,23	0,06	96,13	617	-	-	-8,68	300	USD			B+
Альфа Банк 17-2	7,88	25.09.2017	-	54	7,87	4,55	100,01	669	+0,26	+2,02	+5,01	1 000	USD			BB
Альфа Банк 13	9,25	24.06.2013	-	145	5,34	1,34	105,20	484	-	-	-	400	USD	Ba1		BB
Альфа Банк 15	8,00	18.03.2015	-	47	7,27	2,76	102,00	665	-	-	+0,95	600	USD	Ba1		BB
Альфа Банк 21	7,75	28.04.2021	-	88	8,54	6,56	95,02	674	+0,32	+2,46	+6,83	1 000	USD			BB
Банк Москвы 13 (USD)	7,34	13.05.2013	-	103	4,52	1,23	103,47	402	+0,09	+0,24	+0,76	500	USD	Ba2		
Банк Москвы 13 (SGD)	4,25	01.02.2013	-	1	5,25	0,97	99,02	-	-0,02	-0,02	+0,13	150	SGD			
Банк Москвы 13 (CHF)	4,50	10.09.2013	-	223	4,57	1,57	99,87	445	+0,03	+0,07	+0,40	350	CHF			
Банк Москвы 15	5,97	25.11.2015	-	115	7,87	3,42	93,83	709	+0,39	+0,61	+0,75	300	USD	Ba2		
Банк Москвы 15-2	6,70	11.03.2015	-	40	6,05	2,80	101,82	542	+0,13	+0,55	+3,07	750	USD			
Банк Москвы 17	6,81	10.05.2017	-	100	37,02	0,28	92,25	3795	-0,00	+0,28	-0,90	400	USD	Ba2		
Банк РусСтандарт 15	7,73	16.12.2015	-	137	10,67	3,36	90,83	990	+0,30	+0,29	+1,34	200	USD			B-
Банк РусСтандарт 16	7,56	01.12.2016	-	122	10,52	4,04	89,00	953	+0,73	-2,20	-	200	USD			B-
Банк СПб	10,50	25.07.2017	-	176	26,34	0,46	93,16	-	-0,36	+0,06	-0,12	100	USD	Ba3		
Бизнес Альянс 13	8,88	25.04.2012	-	85	10,78	-	99,55	-	-	-	-	8 323	RUB			
ВТБ 12	6,61	31.10.2012	-	90	2,19	0,73	103,26	171	-0,01	-0,03	+0,79	1 200	USD	Baa1		BBB
ВТБ 14	3,40	06.06.2014	-	127	3,93	2,27	98,81	340	+0,09	+0,14	+2,44	300	SGD	Baa1		BBB
ВТБ 15	5,01	29.09.2015	-	58	6,54	3,33	95,08	580	+0,41	+0,93	+1,32	400	USD			
ВТБ 15-2	6,47	04.03.2015	-	33	5,09	2,79	103,89	447	+0,15	+0,42	+2,93	1 250	USD	Baa1		BBB
ВТБ 15, CHF	5,00	17.11.2015	-	291	4,37	3,52	102,14	409	+0,04	+0,34	+1,97	300	CHF	Baa1		BBB
ВТБ 16	4,25	15.02.2016	-	15	4,25	3,65	100,01	278	+0,01	+0,18	-0,10	500	EUR	Baa1		BBB
ВТБ 18	6,88	29.05.2018	28.05.2013	118	6,11	5,21	103,96	477	+0,13	+0,18	+1,02	2 000	USD	Baa1		BBB
ВТБ 18-2	6,32	22.02.2018	-	22	6,46	4,99	99,30	517	+0,37	+0,81	+3,76	750	USD	Baa1		BBB
ВТБ 20	6,55	13.10.2020	-	73	6,93	6,61	97,51	517	+0,40	+0,60	+3,89	1 000	USD	Baa1		BBB
ВТБ 35	6,25	30.06.2035	30.06.2015	151	6,10	12,63	101,83	356	-0,19	-0,00	+3,40	1 000	USD	Baa1		BBB
ВЭБ 16	3,75	17.02.2016	-	17	4,13	3,70	98,62	380	+0,47	+0,42	+1,77	500	CHF			BBB
ВЭБ 17	5,45	22.11.2017	-	112	5,16	5,02	101,43	392	+0,19	+0,50	+2,65	600	USD			BBB
ВЭБ 20	6,90	09.07.2020	-	160	6,11	6,57	105,17	439	+0,39	+0,66	+2,57	1 600	USD			BBB
ВЭБ 25	6,80	22.11.2025	-	112	6,77	9,06	100,26	459	+0,36	+0,66	+2,64	1 000	USD			BBB
ВЭБ Лизинг 16	5,13	27.05.2016	-	117	5,63	3,90	98,07	474	+0,10	+0,35	+1,64	400	USD			BBB
Газпромбанк 13	7,93	28.06.2013	-	151	3,36	1,36	106,25	286	-0,01	+0,24	+0,74	500	USD			BB+
Газпромбанк 13-2	4,38	09.12.2013	-	313	3,03	-	102,39	-	-	-	+0,21	420	CHF			BB+
Газпромбанк 14	6,25	15.12.2014	-	136	5,27	2,66	102,58	468	+0,01	+0,15	+1,56	1 000	USD			BB+
Газпромбанк 15	6,50	23.09.2015	-	52	5,48	3,24	103,33	474	+0,09	+0,22	+1,72	1 000	USD			BB+
Газпромбанк 16	7,35	08.05.2016	-	98	6,27	3,65	103,89	540	+0,59	+1,03	-0,54	120	USD	Baa3		
МКБ 14	8,25	05.08.2014	-	5	11,60	2,22	92,88	1104	-1,62	-0,54	-0,07	200	USD			
МБРР 16	7,93	10.03.2016	-	39	11,93	-	87,28	-	-	-0,66	-4,84	60	USD	B1		
Номос Банк 12	9,25	17.12.2012	-	138	2,99	0,86	105,39	251	+0,13	+0,26	+0,81	200	USD	Ba3		
Номос Банк 13	6,50	21.10.2013	-	81	5,48	1,63	101,65	496	-0,06	+0,24	+1,82	400	USD	Ba3		
Номос Банк 15	8,75	21.10.2015	-	81	8,25	3,19	101,55	751	-0,06	+0,24	+1,87	350	USD	Ba3		
Номос Банк 16	9,75	20.10.2016	-	-	-	-	100,16	-	-	-	-	125	USD	Ba3		
Промсвязьбанк 12	9,63	23.05.2012	-	113	4,69	0,31	101,50	420	-0,00	-0,12	-0,49	200	USD	Ba2		NR
Промсвязьбанк 13	10,75	15.07.2013	-	166	5,64	1,39	107,05	514	+0,08	-0,01	+0,11	150	USD	Ba2		NR
Промсвязьбанк 14	6,20	25.04.2014	-	85	7,18	2,09	98,00	664	-	-	+2,04	500	USD	Ba2		
Промсвязьбанк 15	12,75	27.05.2015	-	117	8,97	2,79	110,63	831	+0,01	+0,13	+0,77	200	USD	Ba2		NR
Промсвязьбанк 16	11,25	08.07.2016	-	159	9,83	3,61	105,00	894	-	-	-	200	USD	Ba2		
Промсвязьбанк 18	12,50	31.01.2018	-	182	7,90	0,97	104,35	678	-0,11	+0,32	+0,27	100	USD	Ba2		NR
Ренессанс 13	13,00	01.04.2013	-	61	14,15	1,08	98,75	1365	-	-0,25	+0,15	250	USD			B
Ренессанс 16	11,00	21.04.2016	22.04.2014	81	21,89	1,95	81,50	2136	+1,86	+1,25	+11,06	325	USD	B1		B+
РСХБ 12	6,26	30.04.2012	-	90	3,68	0,25	100,60	-	+0,11	+0,11	-0,01	150	CHF			
РСХБ 13	7,18	16.05.2013	-	106	2,95	1,24	105,32	245	+0,01	+0,05	+1,16	700	USD			
РСХБ 13 (RUR)	7,50	25.03.2013	-	54	7,72	1,06	99,90	67	+0,08	+0,42	+1,13	30 000	RUB			
РСХБ 14	7,13	14.01.2014	-	165	4,33	1,86	105,18	381	+0,03	+0,07	+1,46	750	USD			
РСХБ 14-2	9,00	11.06.2014	-	132	4,34	2,17	110,35	380	+0,18	+0,19	+1,86	1 000	USD			
РСХБ 16	6,97	21.09.2016	-	-	-	-	99,96	-	-	-	-	500	USD			
РСХБ 16-2	8,70	17.03.2016	-	46	9,03	3,30	99,54	163	+0,41	+0,89	+2,15	32 000	RUB			
РСХБ 17	6,30	15.05.2017	-	105	5,37	4,54	104,21	426	+0,20	+0,35	+3,64	1 250	USD			
РСХБ 18	7,75	29.05.2018	-	119	5,57	5,14	111,49	424	+0,20	+0,82	+4,04	1 000	USD			
РСХБ 21	6,00	03.06.2021	-	124	8,36	3,82	91,53	747	-	-	-	800	USD			
Сбербанк 13	6,48	15.05.2013	-	105	2,33	1,25	105,24	183	+0,02	+0,06	-0,04	500	USD			
Сбербанк 13-2	6,47	02.07.2013	-	153	2,62	1,38	105,33	212	+0,05	+0,04	+0,18	500	USD			
Сбербанк 14	3,50	12.11.2014	-	286	3,15	2,68	100,91	-	+0,04	+0,10	+0,80	400	CHF			
Сбербанк 15	5,50	07.07.2015	-	158	4,27	3,17	103,88	358	+0,04	+0,01	+2,01	1 500	USD			
Сбербанк 17	5,40	24.03.2017	-	53	4,81	4,49	102,65	373	+0,21	+0,18	+2,60	1 250	USD			
Сбербанк 21	5,72	16.06.2021	-	137	6,01	7,31	97,93	413	+0,13	-0,26	+2,02	1 000	USD			
Татфондбанк	12,00	02.02.2012	-	2	-	0,01	100,13	-986	-	-0,06	-0,19	225	USD	B2		
ТКС 14	11,50	21.04.2014	-	81	13,75	1,96	95,76	1322	-0,01	+1,02	+5,97	175	USD			
Транскапиталбанк	10,51	18.07.2017	-	47	10,76	-	90,00	-	-	-	-5,00	100	USD	B1		
ХФ Банк 14	7,00	18.03.2014	-	47	6,35	1,97	101,27	582	+0,42	+0,70	+1,92	500	USD	Ba3		NR

26.01.2012

Источник: Bloomberg

Оценка: РУСС-ИНВЕСТ

21

Итоги торгов еврооблигациями нефинансового сектора

Выпуск	Купон	Погашение	Оферта	Дн. до след. куп.	Доходность	Дюрация	Цена посл. сделки	Z-спрэд	Изм. цены	Изм. цены за 5 дн.	Изм. цены за месяц	Объем выпуска, млн у.е	Валюта (у.е.)	Moody's	Fitch	S&P
Алроса 14	8,88	17.11.2014	-	107	5,08	2,51	109,77	450	+0,09	+0,41	+0,92	500	USD	Ba3		BB-
Алроса 20	7,75	03.11.2020	-	93	7,37	6,43	102,40	563	+0,46	+0,36	+2,54	1000	USD	Ba3		BB-
Вымпелком 13	8,38	30.04.2013	-	90	7,29	1,19	101,25	680	-3,51	-2,99	-3,09	1000	USD			BB
Вымпелком 14	4,58	29.06.2014	-	58	6,01	0,16	96,75		-	-	-3,62	200	USD	Ba3		
Вымпелком 16	8,25	23.05.2016	-	113	7,22	3,68	103,75	635	-0,72	+0,97	+3,13	600	USD			BB
Вымпелком 16-2	6,49	02.02.2016	-	2	6,79	3,48	98,98	598	+0,82	+0,87	+5,04	500	USD			BB
Вымпелком 17	6,25	01.03.2017	-	30	8,08	4,24	92,50	702	-	-	+0,92	500	USD	Ba3		
Вымпелком 18	9,13	30.04.2018	-	90	8,17	4,83	104,56	688	+1,40	+1,27	+3,89	1000	USD			BB
Вымпелком 21	7,75	02.02.2021	-	2	8,67	6,31	94,31	690	+1,49	+1,77	+8,83	1000	USD			BB
Вымпелком 22	7,50	01.03.2022	-	30	8,69	6,80	92,13	680	+1,60	+1,74	+8,68	1500	USD	Ba3		BB
Евраз 13	8,88	24.04.2013	-	84	7,14	1,17	102,00	664	-	-3,41	-2,45	1300	USD	B1		B+
Евраз 14	7,25	13.07.2014	-	-	-	-	150,20	-	-	-	-	650	USD	B1		NR
Евраз 15	8,25	10.11.2015	-	100	6,72	3,28	105,00	597	-	+4,84	+3,38	750	USD	B1		B+
Евраз 18	9,50	24.04.2018	-	84	8,65	4,76	104,00	737	-	-	+1,92	700	USD	B1		B+
Евраз 18-2	6,75	27.04.2018	-	87	8,61	5,04	91,13	730	-	-	+2,30	850	USD	B1		B+
Еврохим 12	7,88	21.03.2012	-	50	1,76	0,14	100,86	141	+0,00	-0,14	-0,07	300	USD			BB
Кож 16	7,75	23.06.2016	-	144	10,36	3,74	90,96	947	+0,50	+0,91	+2,48	350	USD			B-
Металлоинвест	6,50	21.07.2016	-	172	7,85	3,93	95,00	693	-	+3,94	+6,05	750	USD			
МТС 12	8,00	28.01.2012	-	1	7,69	0,00	100,00	757	-	-0,06	-0,56	400	USD	Ba2		BB /*
МТС 20	8,63	22.06.2020	-	143	6,73	6,23	111,99	505	+0,71	+0,71	+3,79	750	USD	Ba2		BB /*
НКНХ 12	12,00	20.04.2012	-	80	5,56	0,22	101,37	509	-0,10	-0,12	-0,10	101	USD	Ba3		
НКНХ 15	8,50	22.12.2015	-	143	5,94	0,08	100,19	-	+0,84	+0,84	+0,53	200	USD	Ba3		
Новороссийский торг порт	7,00	17.05.2012	-	107	4,33	0,30	100,77	383	-0,01	+0,02	+0,12	300	USD			BB-
Распадская	7,50	22.05.2012	-	112	5,62	0,31	100,55	514	-	+0,05	+0,00	300	USD	B1		
РЖД 17	5,74	03.04.2017	-	63	4,86	4,49	103,99	377	+0,17	+0,31	+3,51	1500	USD			BBB
РЖД 31	7,49	25.03.2031	-	54	7,51	10,20	99,80	482	-0,05	+0,25	+1,91	650	GBP			BBB
Русгидро	7,88	28.10.2015	-	88	9,09	3,10	96,79	169	+0,36	+0,51	+2,18	20 000	RUB			BB+
Северсталь 13	9,75	29.07.2013	-	180	4,63	1,43	107,33	412	-0,03	-0,01	+0,34	1250	USD	Ba2		BB
Северсталь 14	9,25	19.04.2014	-	79	5,33	2,02	108,09	480	+0,03	+0,31	+1,13	375	USD	Ba2		BB
Северсталь 16	6,25	26.07.2016	-	177	6,84	3,97	97,75	592	+0,77	+0,77	+3,63	500	USD			BB
Северсталь 17	6,70	25.10.2017	-	85	7,13	4,76	98,00	592	-	-0,76	+3,72	1000	USD	Ba2		BB
Синек	7,70	03.08.2015	03.08.2012	3	6,49	3,04	103,75	578	-0,12	-0,18	+0,06	250	USD	Ba1		
Совкомфлот	5,38	27.10.2017	-	87	7,53	4,90	90,08	631	+0,57	+0,75	+3,59	800	USD			
ТМК 15	5,25	11.02.2015	11.02.2013	11	6,97	1,00	98,30	587	+0,18	+0,50	+4,49	413	USD			B+
ТМК 18	7,75	27.01.2018	-	178	11,10	4,80	85,63	985	-	-	+0,47	500	USD	B1		B+

Календарь событий на 26 января

- ❖ Минфин США выпустит 7-летние ноты на 29 млрд дол.
- ❖ ФРС выкупит в рамках программы TWIST ноты на 2,25-2,75 млрд дол.
- ❖ Италия выпустит 2-летние облигации на 500 млн дол.
- ❖ Италия выпустит бескупонные 2-летние облигации на 4,5 млрд дол.

- ❖ Выплата купона Группа ЛСР БО-05
- ❖ Выплата купона ЛОКО-Банк - 05
- ❖ Выплата купона Мечел - 04
- ❖ Выплата купона МОЭК - 01
- ❖ Выплата купона Северсталь - 2016
- ❖ Выплата купона ТКС Банк - 02
- ❖ Выплата купона Трансмашхолдинг - БО-01
- ❖ Выплата купона ХКФ Банк - 07
- ❖ Выплата купона ЮТэйр-Финанс - 05

Заявление об ограничении ответственности, Настоящие обзоры подготовлены в информационных целях, Они ни в коем случае не являются и не должны рассматриваться как предложение купить или продать соответствующие ценные бумаги, Информация, содержащаяся в данных обзорах, получена из вызывающих доверия открытых источников, Несмотря на то, что при подготовке обзоров были предприняты необходимые меры для получения достоверной информации, ИК РУСС-ИНВЕСТ не исключает возможность включения в обзор ошибочной информации, предоставленной соответствующими источниками, и не несет за это ответственности, ИК РУСС-ИНВЕСТ, его работники и клиенты могут быть заинтересованы в покупке или продаже ценных бумаг, упомянутых в обзорах.

ИНВЕСТИЦИОННАЯ КОМПАНИЯ ИК РУСС-ИНВЕСТ

<http://www.russ-invest.com>

Москва

Тел: +7(495) 363-93-80
Факс: +7(495) 363-93-90
E-mail: mail@russ-invest.com
Адрес: Москва, 119019, 5-3/12
Нащокинский переулок

Санкт-Петербург

Тел: +7(812) 337-55-37
Факс: +7(812) 337-55-37
E-mail: spb@russ-invest.com
Адрес: 190002, СПб, Набережная р.
Фонтанки, 52

Самара

Тел: +7(846) 262-75-52
Факс: +7(846) 262-75-52
E-mail: sam@russ-invest.com
Адрес: 443067, Самара, ул. Гагарина,
Дом 95

© 2007 | ОАО «ИК РУСС-ИНВЕСТ»
Лицензия ФСФР №077-08757-000100 и №077-08755-001000
Лицензия ФСФР №177-06310-100000 и №177-06312-010000
Лицензия ФСФР №906