

Комментарий

Во вторник в секторе корпоративного долга сложилась восходящая динамика. Средний рост котировок составил 0,06%. Драйверами выступили выпуски с дюрацией свыше 3 лет, прибавившие более 1% наряду с сохранением объемов на уровне 2,3 млрд руб. Лидерами оборота стали выпуски с дюрацией менее года, потерявшие 0,08%, а также облигации на участке 2-3 года (-0,12%). На сопоставимую величину выросла стоимость выпусков с дюрацией 1-2 года.

Лучше рынка смотрелись телекомы и химия (+0,17% и +4,2% соответственно). В последнем источником роста выступил третий выпуск Еврохима (+4,24%). В аутсайдерах находились выпуски нефтегазового (-0,28%) и розничного (-0,2%) сегментов.

В секторе внутреннего госдолга торговая активность продолжила снижаться. Росли лишь отдельные ОФЗ на среднем участке кривой, где выпуски подорожали на 0,08%. Более короткие и длинные бумаги, напротив, дешевели, в результате среднее падение составило 0,08%. Сегодня Минфин предложит инвесторам 5-летний ОФЗ под 7,95-8,05% годовых. Выпуск интересен будет лишь ближе к верхней границе диапазона, на вторичном рынке доходность бумаги составляет 8,04%.

Индикаторы рынка

	Значение закрытия	Изм. к пред. дню	Изм. за 5 дн.
Золото	1665,68	-0,69%	+0,35%
Нефть Brent	109,71	-0,58%	-0,67%
5-летний CDS	233	-0,29%	-7,36%
Бивалютная корзина	34,98	-0,41%	-1,51%
Годовая ставка NDF	5,82	+1,75%	-1,36%
Mosprime o/n	5,28	+0,25	+0,34
Депозиты в ЦБ	195,70	+34,72	-26,76
Остатки на корп. сч.	725,30	+13,88	-136,26
UST 2	0,23	+0,00	+0,01
UST 10	2,06	+0,01	+0,16
Russia 10yr	4,43	+0,04	-0,02
China 10yr	3,38	-	-
India 10yr	8,36	+0,19	+0,17
Brazil 9yr	3,39	+0,02	+0,01
Portugal 10 yr	13,61	-0,15	-0,21
Ireland 9 yr	7,27	-0,03	-0,03
Italy 10 yr	6,15	+0,06	-0,25
Greece 10 yr	30,29	-0,10	-0,20
Spain 10 yr	5,13	+0,01	+0,02

Источник: Bloomberg

Оценка: РУСС-ИНВЕСТ

Российский долговой рынок

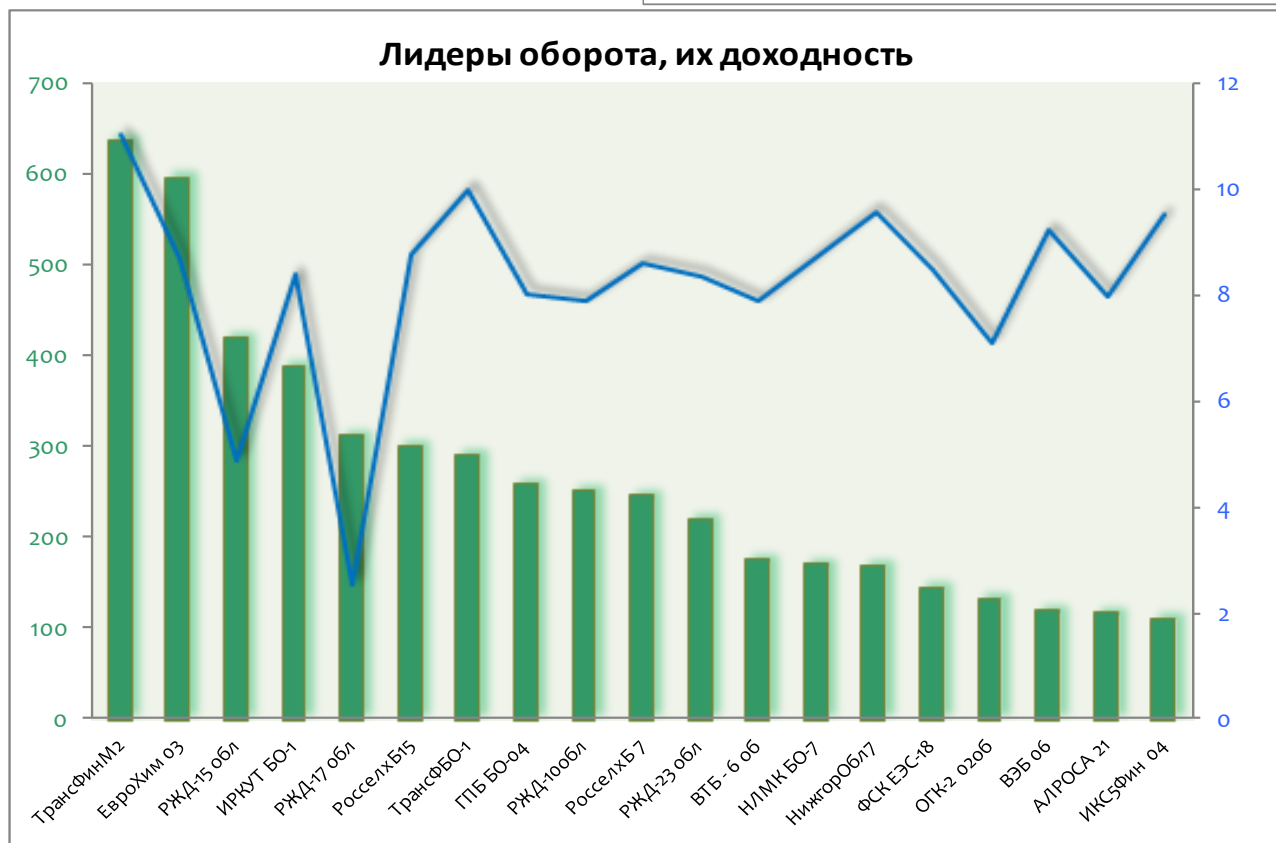
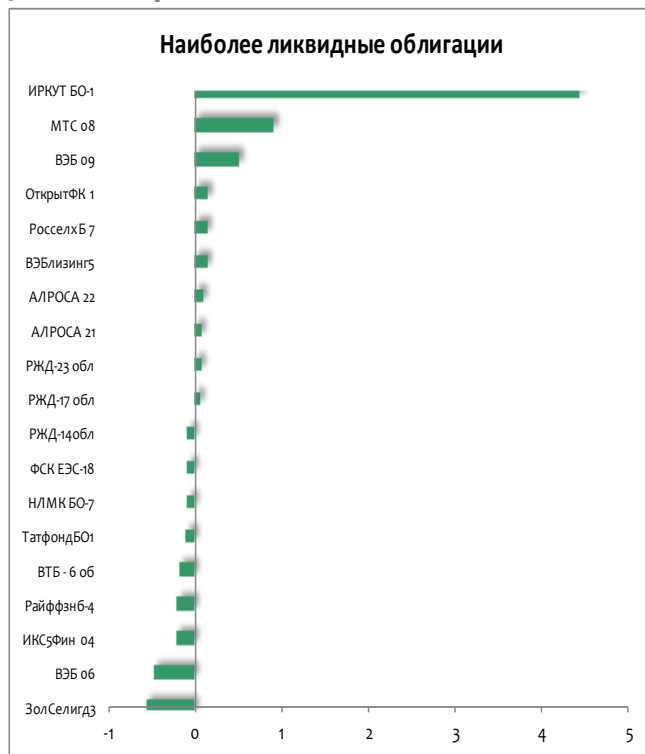

Рынок внешнего долга

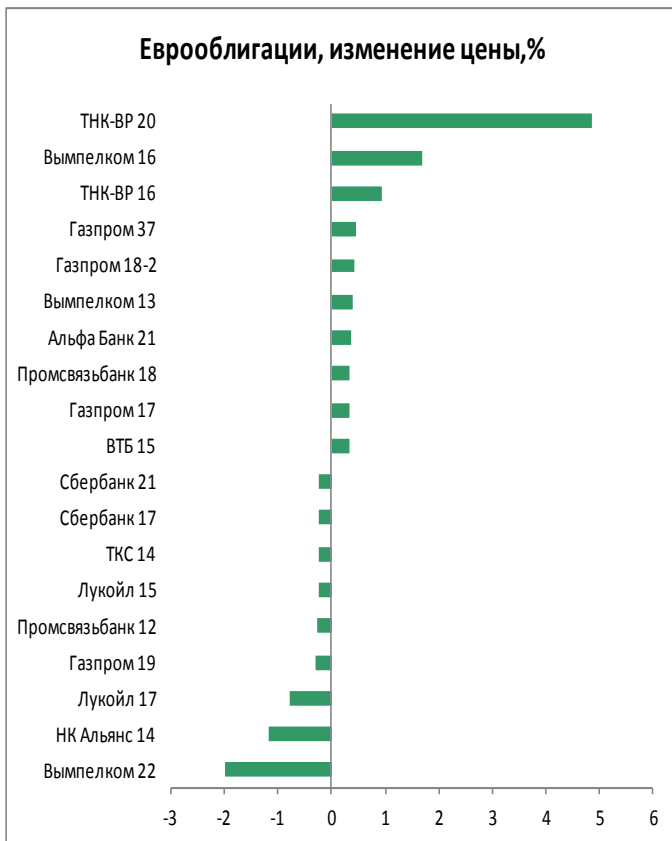

Российский денежный рынок

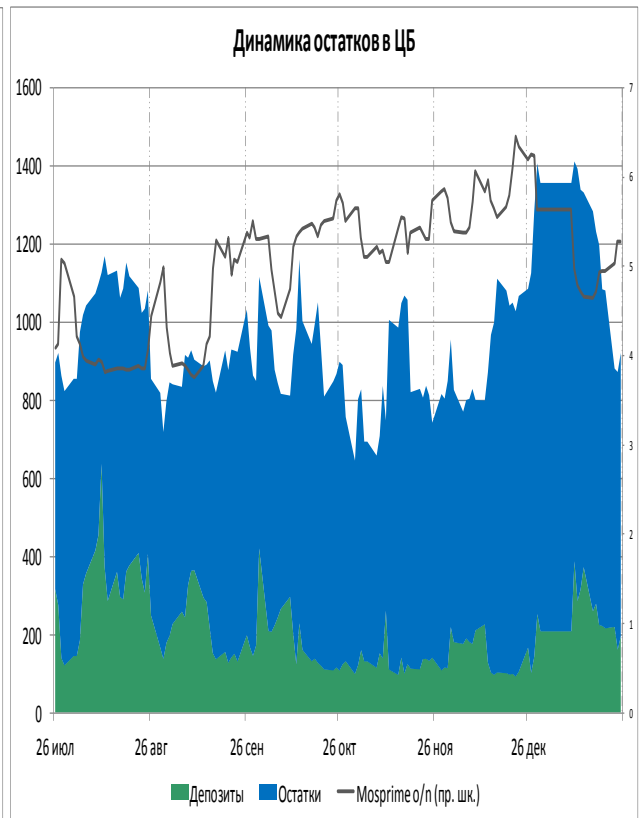
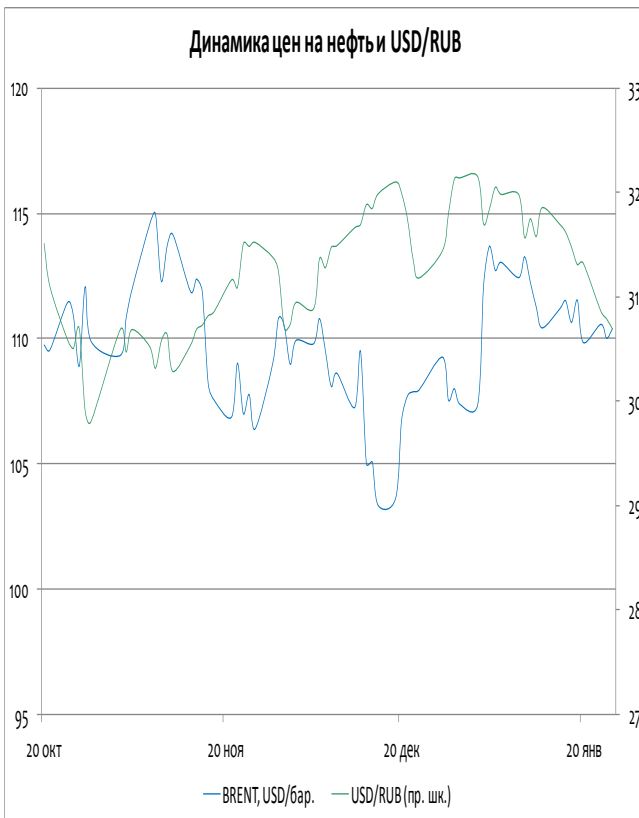
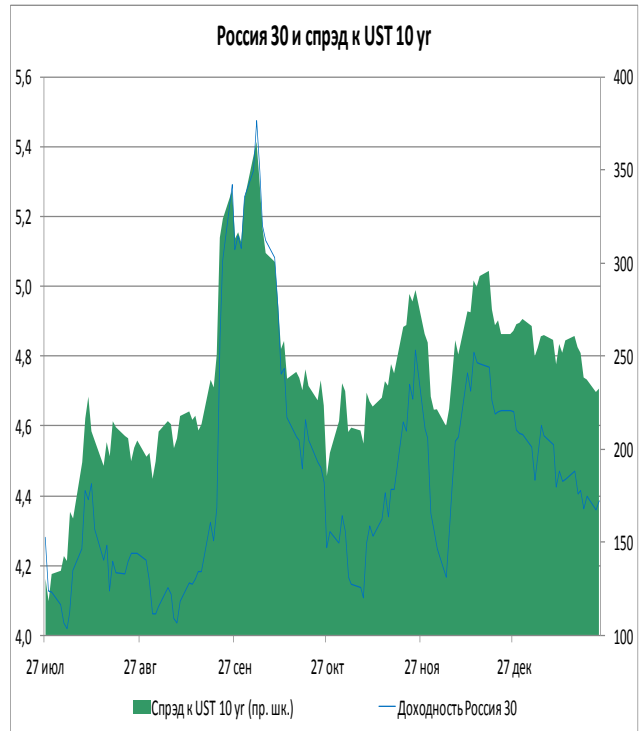

ОФЗ доходность/дюрация

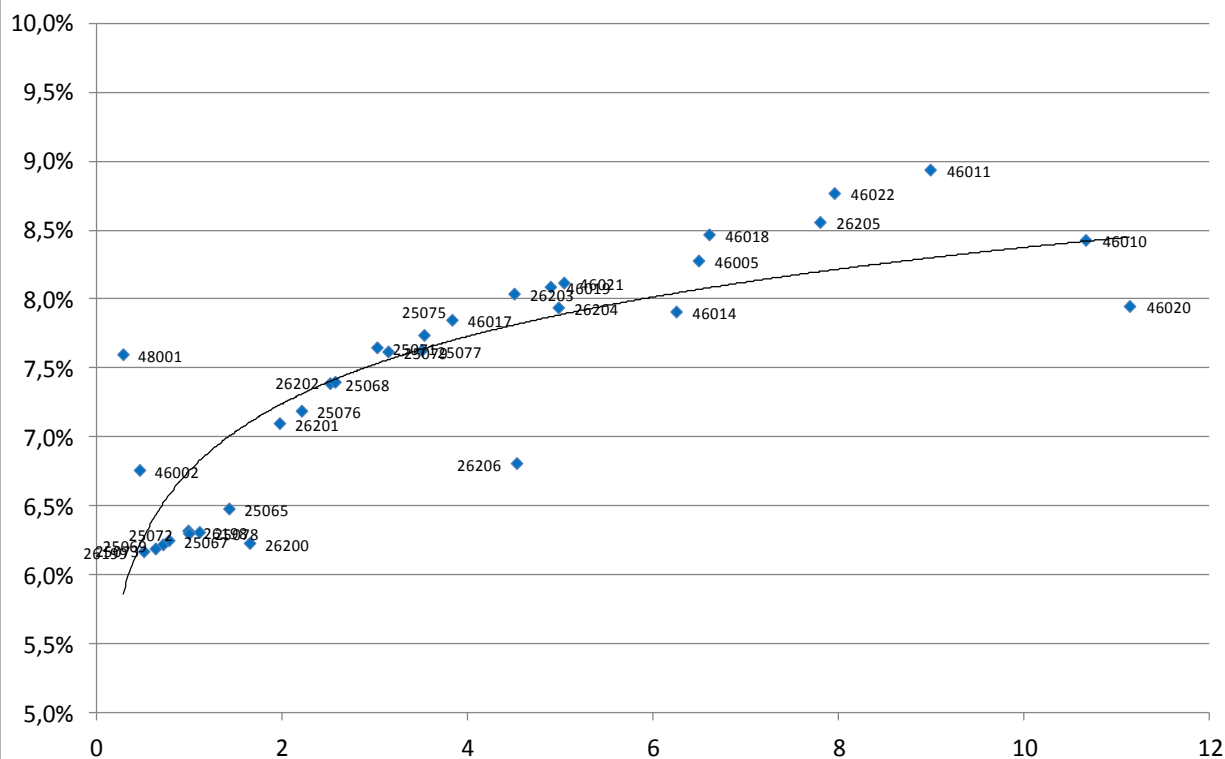

Выпуск	Купон	Погашение	Дюрация	Доходность	Посл. цена	Изм. цены	Выпуск	Купон	Погашение	Дюрация	Доходность	Посл. цена	Изм. цены
46002	8,00	08.08.2012	0,28	7,60	100,59	-	25075	6,88	15.07.2015	3,14	7,62	98,10	-0,15%
26199	6,10	11.07.2012	0,46	6,76	100,00	-0,10%	25077	7,35	20.01.2016	3,53	7,74	99,20	+0,03%
25073	6,85	01.08.2012	0,50	6,17	100,39	-0,03%	46017	7,00	03.08.2016	3,50	7,63	96,15	-
25069	10,80	19.09.2012	0,63	6,19	102,97	-0,10%	26203	6,90	03.08.2016	3,83	7,85	96,90	-0,15%
25067	11,30	17.10.2012	0,71	6,22	103,68	-0,04%	26206	7,40	14.06.2017	4,50	8,04	97,90	-0,10%
26198	6,00	02.11.2012	0,77	6,25	99,83	+0,03%	46019	0,00	20.03.2019	4,53	6,81	76,76	-
25072	7,15	23.01.2013	0,98	6,32	100,86	-0,09%	26204	7,50	15.03.2018	4,89	8,09	97,95	-0,19%
25078	6,70	06.02.2013	0,99	6,30	100,45	-0,05%	46021	6,00	08.08.2018	4,98	7,94	88,22	-
25065	12,00	27.03.2013	1,10	6,31	106,60	-	46014	7,00	29.08.2018	5,04	8,12	94,90	-
26200	6,10	17.07.2013	1,42	6,48	99,75	+0,25%	46005	0,00	09.01.2019	6,25	7,91	62,10	-
26201	6,55	16.10.2013	1,64	6,23	100,51	-	46018	8,00	24.11.2021	6,49	8,28	91,75	-
25076	7,10	13.03.2014	1,97	7,10	100,25	+0,05%	26205	7,60	14.04.2021	6,60	8,47	95,50	-0,68%
25068	12,00	20.08.2014	2,20	7,19	111,35	-	46022	6,50	19.07.2023	7,80	8,56	81,05	-
26202	11,20	17.12.2014	2,51	7,39	110,40	-0,05%	46011	0,00	20.08.2025	7,96	8,77	109,00	-
25071	8,10	26.11.2014	2,57	7,40	101,90	-0,14%	46010	0,00	17.05.2028	8,99	8,94	100,00	-
25079	7,00	03.06.2015	3,02	7,65	98,55	-0,08%	46020	6,90	06.02.2036	10,67	8,43	83,00	-
							46012	3,74	05.09.2029	11,14	7,95	82,00	-

ИНВЕСТИЦИОННАЯ КОМПАНИЯ «ИК РУСС-ИНВЕСТ»

Ежедневный обзор долговых рынков

Итоги торгов облигациями нефтегазового сектора

Выпуск	Купон	Погашение	Оферта	Дн. до след. куп.	Доходность	Дюрация	Цена посл. сделки	Z-спрэд	Изм. цены	Изм. цены за 5 дн.	Изм. цены за месяц	Объем выпуска, млн руб.	Moody's	Fitch	S&P
Башнефть 1	12,50	13.12.2016	18.12.2012	146	8,11	0,87	103,85	102	-0,14%	-0,14%	-0,13%	15 000			
Башнефть 2	12,50	13.12.2016	18.12.2012	146	8,11	0,87	103,85	68	-0,10%	-0,14%	-0,13%	15 000			
Башнефть 3	12,50	13.12.2016	18.12.2012	146	8,11	0,87	103,85	73	-0,11%	-0,14%	-0,13%	20 000			
Башнефть БО-1	9,35	02.12.2014	03.12.2013	132	9,13	1,73	100,69	200	-0,05%	+0,06%	+0,78%	10 000			
Газпром 9	7,23	12.02.2014	-	21	6,27	1,88	102,00	77	-	-	+4,24%	5 000	Baa1	BBB	BBB
Газпром 11	13,75	24.06.2014	-	153	7,44	2,13	114,00	58	-	-	+0,22%	5 000	Baa1	BBB	BBB
Газпром 13	13,12	26.06.2012	-	153	6,44	0,40	102,75	253	-	-0,25%	-0,73%	10 000	Baa1	BBB	BBB
Газпромнефть 3	14,75	12.07.2016	17.07.2012	174	6,94	0,46	103,65	57	-0,10%	-0,23%	-0,48%	8 000	Baa3		BBB-
Газпромнефть 4	8,20	09.04.2019	10.04.2018	83	9,25	4,87	96,01	164	-	+1,06%	-1,03%	10 000	Baa3		BBB-
Газпромнефть 8	8,50	02.02.2016	-	13	8,99	3,37	99,00	218	-	-0,60%	-0,61%	10 000	Baa3		BBB-
Газпромнефть 9	8,50	26.01.2021	02.02.2016	13	8,62	3,37	100,20	199	+0,10%	+0,20%	+1,30%	10 000	Baa3		BBB-
Газпромнефть 10	8,90	26.01.2021	30.01.2018	13	9,36	4,62	98,85	220	-	-	+1,29%	10 000	Baa3		BBB-
Газпромнефть БО-5	7,15	09.04.2013	-	76	7,49	1,15	99,75	255	-	+0,25%	-0,25%	10 000	Baa3		BBB-
Газпромнефть БО-6	7,15	09.04.2013	-	76	7,49	1,15	99,75	254	-	+0,76%	+0,05%	10 000	Baa3		BBB-
Газэнергосеть 1	8,00	20.06.2012	-	147	8,93	0,36	99,70	1341	-	-	-0,30%	1 500			
Газэнергосеть 2	12,00	23.04.2013	-	90	11,39	1,16	101,00	501	-	-	+9,90%	1 500			
ИтераФинанс 1	8,50	20.11.2012	-	118	12,80	0,80	97,00	668	-	-	-1,65%	5 000			
Лукойл 4	7,40	05.12.2013	-	134	7,53	1,76	100,00	43	-	+0,30%	+1,00%	6 000	Baa2	BBB-	BBB-
Лукойл БО-1	13,35	06.08.2012	-	12	6,83	0,50	103,40	478	+0,08%	-0,19%	-0,48%	5 000	Baa2	BBB-	BBB-
Лукойл БО-2	13,35	06.08.2012	-	12	6,93	0,50	103,35	483	+0,05%	-0,48%	-0,77%	5 000	Baa2	BBB-	BBB-
Лукойл БО-3	13,35	06.08.2012	-	12	6,93	0,50	103,35	483	-	+0,23%	-0,63%	5 000	Baa2	BBB-	BBB-
Лукойл БО-4	13,35	06.08.2012	-	12	6,93	0,50	103,35	471	+0,05%	+0,08%	-0,63%	5 000	Baa2	BBB-	BBB-
Лукойл БО-5	13,35	06.08.2012	-	12	6,95	0,50	103,34	109	+0,14%	+0,23%	-0,73%	5 000	Baa2	BBB-	BBB-
Лукойл БО-6	9,20	13.12.2012	-	141	7,07	0,86	101,89	164	-	+0,38%	+0,04%	5 000	Baa2	BBB-	BBB-
Лукойл БО-7	9,20	13.12.2012	-	141	7,23	0,86	101,75	-	-	-0,25%	-0,05%	5 000	Baa2	BBB-	BBB-
НК Альянс 3	9,75	21.07.2020	30.07.2013	6	10,71	1,38	99,06	317	-	-	-0,76%	5 000			
НК Альянс БО-1	9,25	04.02.2014	-	13	9,71	1,81	99,57	428	+0,82%	-0,30%	+0,70%	5 000			
Новатэк БО-1	7,50	25.06.2013	-	153	7,87	1,36	99,70	256	-	+0,10%	-0,20%	10 000	Baa3	BBB-	BBB-
Сахатранснефтегаз 2	12,20	26.07.2013	-	2	12,60	1,34	99,96	524	-	-0,03%	+1,46%	2 500			
Татнефть БО-1	7,25	20.09.2013	-	58	8,05	1,55	99,00	133	-	+0,52%	+0,15%	5 000	Ba2		NR
Транснефть 1	10,00	13.05.2019	18.05.2015	117	-	0,32	105,33	4	-	-	-0,45%	35 000	Baa1		BBB
Транснефть 2	9,75	01.10.2019	06.10.2015	258	5,13	0,71	103,05	155	-	-	-	35 000	Baa1		BBB
Транснефть 3	10,15	18.09.2019	23.09.2015	245	-	0,67	109,40		-0,34%	-0,61%	-0,89%	65 000	Baa1		BBB

ИНВЕСТИЦИОННАЯ КОМПАНИЯ «ИК РУСС-ИНВЕСТ»

Ежедневный обзор долговых рынков

Итоги торгов облигациями металлургического и горнодобывающего секторов

Выпуск	Купон	Погашение	Оферта	Дн. до след. куп.	Доходность	Дюрация	Цена посл. сделки	Z-спрэд	Изм. цены	Изм. цены за 5 дн.	Изм. цены за месяц	Объем выпуска, млн руб.	Moody's	Fitch	S&P
Алроса 20	8,95	23.06.2015	-	62	9,03	2,97	100,60	162	-0,10%	-	+0,35%	3 000	Ba3		BB-
Алроса 21	8,25	18.06.2015	20.06.2013	57	7,95	1,33	100,69	197	+0,08%	+0,14%	+0,88%	8 000	Ba3		BB-
Алроса 22	8,25	23.06.2015	25.06.2013	62	8,03	1,34	100,60	224	+0,05%	+0,05%	-0,60%	8 000	Ba3		BB-
Алроса 23	8,95	18.06.2015	-	57	8,96	2,94	100,80	171	+0,05%	-	+0,60%	7 000	Ba3		BB-
Амет Финанс 1	8,50	22.08.2013	-	29	8,68	1,46	99,99	288	-	+4,15%	+0,42%	2 000			
Белон Финанс 2	0,01	23.02.2012	-	29	10,65		99,20		-0,52%	+2,16%	+2,62%	2 000			
Далур Финанс 1	10,00	05.02.2013	-	13	11,29	0,96	99,05	407	-	-	-	520			
Евраз 1	9,25	13.03.2020	22.03.2013	58	8,77	1,09	100,70	217	+0,15%	+0,15%	+0,31%	10 000			B+
Евраз 2	9,95	19.10.2020	26.10.2015	96	10,37	3,15	99,46	306	-	+0,46%	+1,42%	10 000			B+
Евраз 3	9,25	13.03.2020	22.03.2013	58	9,05	1,09	100,40	245	+0,04%	-0,20%	+0,30%	5 000			B+
Евраз 4	9,95	19.10.2020	26.10.2015	96	10,62	3,15	98,75	342	-	-	-6,31%	5 000			B+
Евраз 5	8,40	27.05.2021	02.06.2016	134	11,27	3,66	91,25	453	-	-	-0,93%	5 000			B+
Евраз 7	8,40	25.05.2021	31.05.2016	132	11,03	3,65	92,00	451	-	-	-1,09%	15 000			B+
Золото Селигдара 3	16,50	29.05.2014	31.05.2012	127	11,49	0,32	101,72	584	-1,58%	-1,56%	-1,04%	1 500			
Кокс 2	12,00	15.03.2012	-	50	8,40	0,14	100,48	-	-	-	-0,02%	5 000	B2		B
Кокс БО-2	8,70	28.05.2014	-	126	11,35	2,14	95,25	375	-0,79%	+0,16%	-1,80%	5 000	B2		B
Мечел 2	7,40	12.06.2013	-	140	9,29	1,33	97,85	245	-	+0,10%	+0,87%	5 000	B1		
Мечел 4	19,00	21.07.2016	26.07.2012	1	8,40	0,47	105,28	105	-	-0,56%	-0,28%	5 000	B1		
Мечел 5	12,50	09.10.2018	16.10.2012	83	8,77	0,70	102,79	205	+0,22%	+0,22%	-0,21%	5 000	B1		
Мечел БО-1	8,10	09.11.2012	-	107	8,51	0,77	99,80	173	-	+0,60%	+0,59%	5 000	B1		
Мечел БО-2	9,75	12.03.2013	-	48	10,07	1,06	99,90	288	-	-	+0,10%	5 000	B1		
Мечел БО-3	9,75	24.04.2013	-	91	9,83	1,18	100,15	358	-	-	-1,45%	5 000	B1		
Мечел 13	10,00	25.08.2020	01.09.2015	41	11,16	2,98	97,45	480	-	+0,45%	+1,34%	5 000	B1		
Мечел 14	10,00	25.08.2020	01.09.2015	41	11,24	2,99	97,25	447	-	+1,30%	+2,31%	5 000	B1		
Мечел 15	8,25	09.02.2021	18.02.2014	27	11,32	1,87	95,00	393	-0,58%	-1,04%	-	5 000	B1		
Мечел 16	8,25	09.02.2021	18.02.2014	27	10,72	1,87	96,00	364	-	+0,10%	+0,31%	5 000	B1		
Мечел 17	8,40	27.05.2021	02.06.2016	134	10,39	3,69	94,00	235	-	-	-	5 000	B1		
Мечел 18	8,40	27.05.2021	02.06.2016	134	9,01	3,68	98,49	192	-	-	+1,11%	5 000	B1		
Мечел 19	8,40	01.06.2021	07.06.2016	139	9,31	3,70	97,49	184	-	-	+2,39%	5 000	B1		
ММК БО-1	6,90	15.11.2012	-	113	7,96	0,79	99,29	86	-	+0,09%	-0,21%	5 000	Ba3	BB+	
ММК БО-2	0,00	12.12.2012	-	140	-	-	101,87	-	-	-	-	10 000	Ba3	BB+	
ММК БО-3	6,47	19.09.2013	22.03.2012	57	8,12	0,15	99,76	102	-0,16%	-0,16%	-0,23%	5 000	Ba3	BB+	
ММК БО-4	7,65	27.02.2014	-	36	7,79	1,91	100,00	329	-	-0,50%	-1,50%	5 000	Ba3	BB+	
ММК БО-5	7,65	04.04.2013	-	71	8,00	1,14	99,77	42	-0,10%	+0,07%	+2,07%	8 000	Ba3	BB+	
ММК БО-6	7,20	10.07.2014	-	169	8,88	2,29	96,75	163	-	+1,10%	+1,65%	5 000	Ba3	BB+	
ММК БО-7	7,25	22.07.2014	-	181	8,90	2,32	96,80	179	-	-	+0,52%	5 000	Ba3	BB+	
МеталлсервисФинанс 1	9,00	23.05.2012	-	119	6,86	0,31	100,70	-	-	-	+1,69%	1 500			
НЛМК БО-1	9,75	04.12.2012	-	132	7,67	0,84	101,80	49	-0,03%	+0,09%	-0,11%	5 000	Baa3	BBB-	BBB-
НЛМК БО-2	8,75	17.12.2014	19.06.2013	147	8,23	1,34	100,88	123	-	-	+0,75%	5 000	Baa3	BBB-	BBB-
НЛМК БО-3	8,75	17.12.2014	19.06.2013	147	8,13	1,34	101,00	119	-	-	+0,84%	5 000	Baa3	BBB-	BBB-
НЛМК БО-5	10,75	30.10.2012	-	97	7,57	0,74	102,40	103	-0,05%	-0,02%	-0,34%	10 000	Baa3	BBB-	BBB-
НЛМК БО-6	7,75	05.03.2013	-	41	7,94	1,05	99,95	60	-0,05%	-	+0,54%	10 000	Baa3	BBB-	BBB-
НЛМК БО-7	8,95	11.11.2014	-	111	8,71	2,50	101,01	150	-0,08%	+0,11%	+0,90%	10 000	Baa3	BBB-	BBB-
Нижнеленское Инвест 3	0,00	16.07.2013	-	172	2,12	0,95	98,00		-0,01%	-0,01%	+1,02%	1 000			
Норникель БО-3	7,00	30.07.2013	-	6	7,50	1,41	99,49	19	-	+0,35%	+0,49%	15 000	Baa2	BB+	BBB-
РМКФинанс 3	10,40	15.12.2015	17.12.2013	146	12,88	1,75	96,55	569	+0,57%	+0,57%	-1,45%	3 000			
РМКФинанс 4	9,00	02.06.2016	05.06.2014	134	9,45	2,15	99,50	385	-	+2,68%	+6,53%	5 000			
Русал Братск 7	8,30	22.02.2018	27.02.2014	36	11,64	1,90	94,50	439	+0,41%	+0,72%	+1,09%	15 000			
Русал Братск 8	8,50	05.04.2021	13.04.2015	82	12,17	2,79	91,30	539	-0,22%	+0,90%	+1,97%	15 000			
Северсталь БО-1	7,50	18.09.2012	-	55	7,78	0,63	99,90	39	+0,01%	+0,02%	+0,12%	15 000		BB-	BB
Северсталь БО-2	9,75	15.02.2013	-	23	7,79	0,99	102,10	378	-	+0,15%	+0,39%	10 000		BB-	BB
Северсталь БО-4	9,75	15.02.2013	-	23	7,89	0,99	102,00	36	-	-	-0,26%	5 000		BB-	BB
Сибметинвест 1	13,50	10.10.2019	16.10.2014	85	9,88	2,31	109,00	307	-0,05%	+0,09%	+0,69%	10 000			B+
Сибметинвест 2	13,50	10.10.2019	16.10.2014	85	9,93	2,31	108,90	309	-0,05%	+0,14%	+0,64%	10 000			B+
СУЭК Финанс 1	9,35	26.06.2020	05.07.2013	163	10,93	1,38	98,29	298	-0,20%	-0,07%	+0,99%	10 000	Ba3		
ТМК БО-1	8,85	22.10.2013	-	90	11,68	1,62	96,10	602	-	-2,93%	-3,64%	5 000	B1		
Уралэлектромедь 1	8,25	28.02.2012	-	34	8,28	0,09	100,00	194	-	-	-	3 000			
ЧТПЗ БО-1	12,50	04.12.2012	05.06.2012	132	10,39	0,34	100,79	418	+0,10%	-0,01%	+0,77%	5 000			
ЧТПЗ 3	8,00	21.04.2015	24.04.2012	90	14,44	0,20	98,57	1440	-	-	-	8 000			

Итоги торгов облигациями химического сектора

Выпуск	Купон	Погашение	Оферта	Дн. до след. куп.	Доходность	Дюрация	Цена посл. сделки	Z-спрэд	Изм. цены	Изм. цены за 5 дн.	Изм. цены за месяц	Объем выпуска, млн руб.	Moody's	Fitch	S&P
Акрон 2	8,20	19.09.2013	-	57	9,05	1,53	99,00	373	-0,30%	+3,13%	-0,49%	3 500	B1	B+	
Акрон 3	13,85	20.11.2013	23.05.2012	119	6,63	0,31	102,30	38	-	-	-0,53%	3 500	B1	B+	
Акрон 4	7,95	18.05.2021	27.05.2014	125	9,71	2,15	96,83	283	-	-3,17%	-1,19%	3 750	B1	B+	
Акрон 5	7,95	18.05.2021	27.05.2014	125	9,70	2,15	96,85	184	-	-2,17%	-2,74%	3 750	B1	B+	
Еврохим 2	8,90	26.06.2018	30.06.2015	160	9,45	3,01	99,01	200	-	-0,42%	+0,82%	5 000		BB	
Еврохим 3	8,25	14.11.2018	18.11.2015	119	8,67	3,30	99,22	193	+4,24%	+4,43%	+1,21%	5 000		BB	BB
Куйбышевгазхимвест 4	8,60	07.04.2016	10.04.2014	78	11,40	2,01	95,20	401	-	-0,48%	-0,32%	2 000			
Нижнекамскнефтехим 4	10,00	26.03.2012	-	61	145,31	0,05	87,05	17428	-	-	-	1 500	Ba3		
Полипласт 2	12,25	11.03.2014	11.09.2012	48	13,28	0,60	99,60	663	-	-	-0,39%	800			
Сибур Холдинг 1	10,47	01.11.2012	-	99	5,28	0,75	103,90	-	-	-	-	1 500	Ba2		
Сибур Холдинг 2	0,00	13.03.2015	-					-	-	-	-	30 000	Ba2		
Сибур Холдинг 3	9,25	13.03.2015	-		5,59	0,13	100,50	-	-	-	-	30 000	Ba2		
Сибур Холдинг 4	7,30	13.03.2015	-		7,41	0,62	100,00	19,13	-	-	-	30 000	Ba2		
Сибур Холдинг 5	8,00	13.03.2015	-		8,14	1,08	100,00	105,54	-	-	-	30 000	Ba2		
Уралкалий БО-1	8,25	17.02.2014	-	26	6,78	1,88	103,00	-	-	-	-	30 000			

Итоги торгов облигациями телекоммуникационного сектора

Выпуск	Купон	Погашение	Оферта	Дн. до след. куп.	Доходность	Дюрация	Цена посл. сделки	Z-спрад	Изм. цены	Изм. цены за		Объем выпуска, млн руб.	Moody's	Fitch	S&P
										5 дн.	месяц				
АФК Система 1	9,75	07.03.2013	-	43	8,00	1,05	101,98	150	-0,01%	+0,11%	+0,94%	6 000	Ba3	BB-	BB/°
АФК Система 2	14,75	12.08.2014	14.08.2012	20	7,64	0,52	103,85	238	-	-	-0,13%	20 000	Ba3	BB-	BB/°
АФК Система 3	12,50	24.11.2016	29.11.2012	127	7,96	0,82	103,75	310	-	-0,88%	-0,21%	19 000	Ba3	BB-	BB/°
АФК Система 4	7,65	15.03.2016	-	55	8,79	2,51	97,66	141	-	-0,47%	-0,22%	19 500	Ba3	BB-	
ВК Инвест 1	9,25	19.07.2013	-	177	8,70	1,42	101,00	375	-	-	-3,96%	10 000			
ВК Инвест 3	7,40	08.07.2014	-	167	9,07	2,27	96,82	339	+0,03%	+0,38%	+1,00%	10 000			
ВК Инвест 6	8,30	13.10.2015	-	83	9,50	3,20	96,95	209	-0,05%	+0,36%	+1,00%	10 000			
ВК Инвест 7	8,30	13.10.2015	-	83	9,55	3,19	96,81	241	+0,06%	-0,20%	+0,84%	10 000			
МТС 1	7,00	17.10.2013	-	85	7,11	1,62	100,00	403	-	-	-	10 000	Ba2	BB+	BB/°
МТС 2	7,75	20.10.2015	-	90	8,72	3,25	97,50	134	+0,31%	+0,03%	-0,10%	10 000	Ba2	BB+	BB/°
МТС 3	8,00	12.06.2018	18.06.2013	146	8,16	1,34	99,99	145	-	-0,21%	+3,77%	10 000	Ba2	BB+	BB/°
МТС 4	7,60	13.05.2014	-	111	8,33	2,09	98,47	183	+0,17%	+0,43%	+0,75%	15 000	Ba2	BB+	BB/°
МТС 5	14,25	19.07.2016	24.07.2012	181	7,33	0,48	103,13	8	-	-0,03%	-0,54%	15 000	Ba2	BB+	BB/°
МТС 7	8,70	07.11.2017	-	111	9,55	4,57	97,18	195	-0,17%	-0,02%	+0,83%	10 000	Ba2	BB+	
МТС 8	8,15	03.11.2020	10.11.2015	111	9,27	3,28	97,10	221	+0,51%	+0,73%	+1,27%	15 000	Ba2	BB+	
Ростелеком 1	6,60	08.08.2013	-	15	7,78	1,22	98,75	69	-	-	-	1 923			BB+
Ростелеком 3	8,50	13.03.2012	-	48	4,62	0,13	100,50	-	-	-	-	1 200			BB+
Ростелеком 4	6,50	03.04.2013	-	70	7,17	0,91	99,50	-	-	+1,83%	+1,80%	1 683			BB+
Ростелеком 5	7,60	30.05.2012	-	126	6,17	0,33	100,50	-	-	-	+0,18%	1 012			BB+
Ростелеком 6	7,80	30.05.2012	-	126	7,23	0,33	100,22	3	-	-0,03%	-0,28%	2 000			BB+
Ростелеком 8	6,65	03.09.2013	-	132	5,16	0,84	100,00	-	-	-	-	3 000			BB+
Ростелеком 10	8,93	21.05.2013	-	28	9	0	100	0	-	-	-0,65%	1 400			BB+
Ростелеком 11	11,70	24.07.2019	-	7	11,60	4,59	102,65	386	-	-0,10%	-0,53%	3 000			BB+
Ростелеком 12	15,00	17.07.2012	26.01.2012	174				-	-	-	-	1 500			BB+
Ростелеком 13	6,50	17.10.2012	-	84	5,83	0,71	100,52	-	-	-	-	2 000			BB+
Ростелеком 14	11,40	18.10.2012	-					-	-	-	-	1 000			BB+
Ситроникс БО-1	11,75	18.06.2013	19.06.2012	146	13,42	0,37	99,50	641	-	+0,20%	-0,29%	2 000	B3		
Ситроникс БО-2	10,75	07.10.2013	08.10.2012	75	14,23	0,68	98,00	663	-	-0,18%	+0,71%	3 000	B3		
Таттелеком 4	8,25	01.11.2012	-	99	9,55	0,75	99,19	524	-	-	-0,10%	1 500		BB	

Итоги торгов облигациями секторов с/х, розницы и торговли

Выпуск	Купон	Погашение	Оферта	Дн. до след. куп.	Доходность	Дюрация	Цена посл. сделки	Z-спрэд	Изм. цены	Изм. цены за 5 дн.	Изм. цены за месяц	Объем выпуска, млн руб.	Moody's	Fitch	S&P
Аптека 36,6	18,00	05.06.2012	-	41	14,34	0,23	100,98	758	-0,01%	+0,11%	+0,45%	2000			
Агросоюз 2	17,00	28.03.2012	-	63	58,20	0,12	95,00	4191	-	-	-	1500			
ВБД 3	7,45	27.02.2013	-	35	8,71	1,04	98,89	159	+0,12%	+0,40%	-0,11%	5000	Ba3		
ВБД БО-1	7,35	11.10.2013	12.10.2012	79	7,39	0,70	100,05	20	-	-	-	3000	Ba3		
ВБД БО-2	7,35	11.10.2013	12.10.2012	79	7,39	0,70	100,05	20	-	-	-	3000	Ba3		
ВБД БО-3	7,35	11.10.2013	12.10.2012	79	8,19	0,70	99,52	98	-	-	-	3000	Ba3		
ВБД БО-6	7,90	27.06.2013	-	155	9,08	1,37	98,70	92	-	-	-	5000	Ba3		
ВБД БО-7	7,90	27.06.2013	-	155	8,04	1,37	100,01	91	-	-	-	5000	Ba3		
ВБД БО-8	7,35	11.10.2013	12.10.2012	79	7,39	0,70	100,05	20	-	-	-	5000	Ba3		
Виктория Финанс БО-1	8,00	12.02.2013	-	20				-	-	-	-	1500			
Детский мир 1	8,50	26.05.2015	-	132	11,77	2,93	92,00	310	-	-	+1,09%	1150			
Карусель Финанс 1	12,00	12.09.2013	-	50	6,85	1,48	108,00	-	-	-	-	3000			
Комос Груп БО-1	11,00	17.07.2014	-	176	14,29	1,57	96,00	674	-	-1,70%	+0,52%	1500			
Копейка 2	16,50	15.02.2012	-	21	7,63	0,05	100,51	81	-0,09%	-0,21%	-0,66%	4000			
Копейка 3	9,80	15.02.2012	-	21	8,20	0,05	100,10	-	-0,02%	-0,10%	-0,09%	4000			
Копейка БО-1	9,50	23.07.2013	24.07.2012	90	9,73	0,49	100,05	194	-	-	-0,31%	3000			
Копейка БО-2	9,00	01.10.2013	-	69	10,00	1,57	99,00	296	-0,73%	+0,05%	+1,13%	3000			
Кубанская нива 1	15,50	20.02.2014	-	29	12,73	1,75	105,59	571	-	-	+0,56%	600			
Магнит БО-1	8,25	09.09.2013	-	47	8,79	1,51	99,46	110	-0,04%	+0,20%	-0,54%	1000			
Магнит БО-2	8,25	09.09.2013	-	47	8,93	1,51	99,26	147	-	-	-0,14%	1000			
Магнит БО-3	8,25	09.09.2013	-	47	8,93	1,51	99,26	110	-	-	-0,24%	1500			
Магнит БО-4	8,25	09.09.2013	-	47	8,77	1,51	99,49	110	+0,24%	+0,24%	-1,11%	2000			
Магнит БО-5	8,00	28.02.2014	-	37	8,71	1,90	99,00	656	-	-	-	5000			
Магнит БО-6	7,75	22.04.2014	-	90	9,06	2,06	97,75	176	-	+0,88%	+0,46%	5000			
Магнит Финанс 2	8,20	23.03.2012	-	58	7,79	0,12	100,07	3057	-0,02%	-0,03%	-0,02%	5000			
Микояновский 2	13,50	07.02.2013	-	15	-	0,97	101,02	-	-	-	-0,48%	2000			
Мираторг Финанс 1	6,00	02.08.2012	-	8	10,18	0,51	98,05	180	-	-	-6,23%	2500			
Мираторг Финанс БО-1	8,75	29.07.2014	-	6	8,99	2,21	99,90	166	-	+5,78%	+5,41%	3000			
Разгуляй БО-16	12,00	07.05.2014	07.11.2012	105	12,32	0,76	99,99	595	-	-	-	3000			
Разгуляй Финанс 3	17,00	16.03.2012	-	51	25,30	0,12	99,01	1037	-1,50%	-1,48%	-2,41%	3000			
Разгуляй Финанс 4	0,00	22.05.2013	-	119	13,07	1,32	85,00	2007	-	-	-	3000			
Русское море 1	12,00	14.06.2012	-	50	11,04	0,38	100,51	202	-	+0,01%	+0,81%	2000			
Сибирская Аграрная Группа	0,00	12.09.2012	-	49	-	0,63	103,00	-	-	-	-	1000			
Синергия 3	8,00	18.08.2014	-	26	8,16	2,29	100,00	86	-	-	-	2500			
Синергия БО-1	9,75	03.10.2013	04.10.2012	71	9,47	0,67	100,30	189	-	+0,40%	-	3000			
Х-5 1	7,95	01.07.2014	-	160	8,10	2,25	100,00	259	-	-	-	9000			B+/*
Х-5 4	7,75	02.06.2016	05.06.2014	134	9,50	2,18	96,80	215	-0,21%	-1,22%	+3,93%	8000			B+/*
Черкизово БО-3	8,25	08.11.2013	-	107	10,13	1,67	97,35	437	-	+0,05%	-0,15%	3000	B2		

Итоги торгов облигациями транспортного сектора

Выпуск	Купон	Погашение	Оферта	Дн. до след. куп.	Доходность	Дюрация	Цена посл. сделки	Z-спрэд	Изм. цены	Изм. цены за		Объем выпуска, млн руб.	Moody's	Fitch	S&P
										5 дн.	месяц				
Авиакомпания Сибирь 1	18,00	17.07.2012	-	174	11,66	0,46	103,00	417	-	-	-0,49%	2 300			
Аэрофлот БО-1	7,75	08.04.2013	-	75	7,88	1,15	100,00	81	-0,19%	-	+0,60%	6 000		BB+	
Аэрофлот БО-2	7,75	08.04.2013	-	75	7,88	1,15	100,00	88	-	+0,21%	+0,01%	6 000		BB+	
МострасавтоФинанс 1	11,80	18.12.2012	-	146	24,79	0,87	91,00	1645	-	-	-	7 500			NR
Новая перевозочная компания 1	9,25	10.07.2015	-	79	10,20	1,79	99,00	297	-	-0,50%	-0,30%	3 000			
Почта России 1	8,25	22.03.2016	25.03.2014	62	8,90	1,97	99,10	180	-0,05%	+0,30%	+1,11%	7 000			
РЖД7	7,55	07.11.2012	-	105	6,96	0,77	100,52	-	-	+0,16%	+0,13%	5 000	Baa1	BBB	
РЖД9	6,90	13.11.2013	-	112	7,86	1,71	98,65	39	+0,15%	+0,01%	+0,08%	15 000	Baa1	BBB	BBB
РЖД10	15,00	06.03.2014	-	43	7,86	1,81	113,94	258	+0,03%	+0,07%	-0,40%	15 000	Baa1	BBB	BBB
РЖД11	7,80	18.11.2015	-	119	8,63	3,31	97,90	250	-	+0,05%	+0,58%	15 000	Baa1	BBB	BBB
РЖД12	0,10	16.05.2019	-	120	8,11	0,32	97,50	-	-0,01%	-1,09%	+0,92%	15 000	Baa1	BBB	BBB
РЖД13	0,10	06.03.2014	08.03.2012	42	14,68	0,12	98,35	221	-	-	+0,05%	15 000	Baa1	BBB	BBB
РЖД14	9,98	07.04.2015	10.04.2012	76	6,91	0,21	100,59	184	-0,08%	-0,16%	-0,36%	15 000	Baa1	BBB	BBB
РЖД15	10,38	20.06.2016	24.12.2012	152	4,78	0,41	102,27	227	+0,02%	+0,20%	+0,07%	15 000	Baa1	BBB	BBB
РЖД16	7,90	05.06.2017	08.06.2016	138	8,68	3,74	97,80	150	-	+0,10%	+0,67%	15 000	Baa1	BBB	BBB
РЖД17	10,62	16.07.2018	22.07.2013	180	2,37	0,49	103,96	-	-0,07%	-0,23%	-0,04%	15 000	Baa1	BBB	BBB
РЖД18	10,82	15.07.2019	21.07.2014	180	-	0,49	105,82	-	-	-0,02%	-0,44%	15 000	Baa1	BBB	BBB
РЖД19	8,15	08.07.2024	16.07.2018	180	8,74	5,16	98,00	84	-	-	-3,17%	10 000	Baa1	BBB	BBB
РЖД23	9,00	16.01.2025	29.01.2015	8	8,36	2,60	102,13	102	+0,07%	+0,13%	+0,32%	15 000	Baa1	BBB	BBB
РЖД БО-1	9,40	05.12.2012	-	133	7,26	0,84	101,85	435	-	-0,05%	-0,35%	15 000	Baa1	BBB	BBB
Трансаэро 1	11,85	23.10.2013	25.04.2012	91	10,29	0,23	100,40	590	+0,09%	-	+0,40%	3 000			
Трансконтейнер 1	9,50	26.02.2013	-	34	7,93	1,02	101,75	103	-	-	+0,16%	3 000	Ba3	BB+ *	
Трансконтейнер 2	8,80	04.06.2015	-	134	9,08	2,36	99,80	159	-	-0,20%	+0,55%	3 000	Ba3	BB+ *	
ЮтэйрФинанс БО-1	12,50	26.03.2013	-	62	10,01	1,09	103,10	418	+0,10%	+2,04%	-1,75%	1 500			
ЮтэйрФинанс БО-2	12,50	26.03.2013	-	62	7,74	1,09	105,50	308	-	-	-	1 500			
ЮтэйрФинанс БО-3	9,45	19.12.2013	-	57	1,95	1,76	114,00	-	-	-	+8,95%	1 500			
ЮтэйрФинанс БО-4	9,00	26.03.2014	-	63	12,24	1,97	94,86	590	-	+1,35%	+3,01%	1 500			
ЮтэйрФинанс БО-5	9,00	26.03.2014	-	63	12,76	1,98	94,00	448	-	-1,05%	-	1 500			

ИНВЕСТИЦИОННАЯ КОМПАНИЯ «ИК РУСС-ИНВЕСТ»

Ежедневный обзор долговых рынков

Итоги торгов облигациями электроэнергетического сектора

Выпуск	Купон	Погашение	Оферта	Дн. до след. куп.	Доходность	Дюрация	Цена посл. сделки	Z-спрэд	Изм. цены	Изм. цены за 5 дн.	Изм. цены за месяц	Объем выпуска, млн руб.	Moody's	Fitch	S&P
Атомэнергопром 6	7,50	15.08.2014	-	203	7,92	2,35	99,00	21	-	-	+1,01%	10 000			BBB
ДГК1	7,75	08.03.2013	-	44	7,77	1,06	100,12	70	-	-	-	5 000			
ЕЭСК2	8,74	05.04.2012	-	71	8,81	0,18	100,00	180	-	-	-	1 000			
Иркутскэнерго 1	15,50	28.11.2013	-	127	12,01	1,65	106,15	496	-	-	-	5 000			NR
Иркутскэнерго БО-1	7,60	08.04.2014	-	76	8,78	2,02	98,02	151	-	+0,02%	-0,29%	3 000			NR
Квадра 1	8,00	31.05.2012	-	127	11,24	0,33	99,00	207	-	-	-	5 000			
Кузбассэнерго Финанс 1	8,05	14.06.2021	23.06.2014	152	8,16	2,22	100,10	257	-	-	+5,09%	10 000			
Кузбассэнерго Финанс 2	8,70	15.04.2021	21.04.2016	92	11,08	3,54	93,00	322	-	-1,06%	-2,15%	5 000			
Ленэнерго 2	8,54	27.01.2012	-	2	6,60	0,01	100,01	97	-	-	-0,19%	3 000	Ba2		
Ленэнерго 3	8,02	18.04.2012	-	84	6,77	0,22	100,29	-	-	+0,17%	+0,12%	3 000	Ba2		
Мосэнерго 2	7,65	18.02.2016	23.02.2012	29	6,63	0,07	100,08	92	+0,03%	-0,03%	-0,10%	5 000			BB
Мосэнерго 3	10,25	28.11.2014	30.11.2012	128	7,52	0,83	102,30	43	-	-0,06%	-0,68%	5 000			BB
МОЭК	6,35	25.07.2013	-	1	6,50	1,42	100,00	-	-	-	-	6 000		BB+	BB
МРСК Урала 1	8,60	22.05.2012	-	118	8,72	0,31	100,00	148	-	-	+1,99%	1 000			
МРСК Юга 2	8,10	26.08.2014	-	34	10,13	2,30	96,00	413	-1,04%	-	+0,04%	6 000			
ОГК 5 БО-15	7,50	18.06.2013	19.06.2012	146	7,08	0,38	100,20	-	+0,05%	+0,05%	+0,19%	4 000	Ba3		
ОГК 5 БО-18	7,10	25.06.2014	-	154	8,43	2,25	97,50	149	-0,05%	+0,52%	+0,51%	5 000	Ba3		
ОГК 2 2	7,25	19.04.2012	-	85	9,58		99,51	136	-	-	-	5 000			
Русгидро 1	8,00	12.04.2021	18.04.2016	89	8,89	3,58	97,55	256	-	-	+0,97%	10 000	Ba1	BB+	BB+
Русгидро 2	8,00	12.04.2021	18.04.2016	89	8,92	3,60	97,43	126	-	+0,44%	+0,95%	5 000	Ba1	BB+	BB+
ТЭК 1 1	8,50	11.03.2014	13.03.2012	48	6,40	0,12	100,27	152	-0,08%	-0,01%	-0,08%	4 000			
ТЭК 1 2	6,70	01.07.2014	02.07.2013	160	9,58	1,39	96,50	376	-1,05%	-1,04%	-1,05%	5 000			
ТЭК 2 БО-1	9,00	17.09.2013	-	55	12,11	1,52	95,95	579	-	-	-0,05%	5 000		CCC	
ТЭК 5 1	8,75	06.10.2017	11.10.2013	79	9,26	1,59	99,50	223	-	+0,20%	+0,55%	5 000			
ТЭК 6 1	8,30	24.08.2017	29.08.2013	36	8,89	1,48	99,40	187	-0,20%	-0,20%	-0,30%	5 000			
ТЭК 9 1	8,10	07.08.2017	12.08.2013	19	8,93	1,43	99,09	195	-	-0,29%	+0,09%	7 000			
Тюменьэнерго 2	8,70	29.03.2012	-	64	7,15	0,16	100,27	104	-0,08%	-0,08%	-0,23%	2 700			
Фортум 2	6,50	06.02.2013	-	14	1,22	1,00	99,00	-	-	-	-	5 000			
ФСК 6	7,15	15.09.2020	24.09.2013	62	7,71	1,56	99,35	199	-	+0,05%	+0,25%	10 000	Baa2		BBB
ФСК 7	7,50	16.10.2020	23.10.2015	93	8,81	3,27	96,45	145	-	+0,47%	+1,40%	5 000	Baa2		BBB
ФСК 8	7,15	15.09.2020	24.09.2013	62	7,80	1,56	99,21	204	-	+0,06%	+0,31%	10 000	Baa2		BBB
ФСК 9	7,99	16.10.2020	20.10.2017	93	9,09	4,58	96,00	176	-	-	-0,10%	5 000	Baa2		BBB
ФСК 10	7,75	15.09.2020	22.09.2015	62	8,69	3,16	97,65	172	-	+0,88%	+1,13%	10 000	Baa2		BBB
ФСК 11	7,99	16.10.2020	20.10.2017	93	8,91	4,60	96,73	179	-	+0,39%	+0,65%	10 000	Baa2		BBB
ФСК 13	8,50	22.06.2021	-	160	9,35	6,65	96,00	120	-	+0,52%	-2,08%	10 000	Baa2		BBB
ФСК 15	8,75	12.10.2023	23.10.2014	92	8,61	2,45	100,75	137	-0,19%	-0,12%	+0,45%	10 000	Baa2		BBB
ФСК 18	8,50	27.11.2023	09.06.2014	138	8,48	2,18	100,40	126	-0,08%	-	+0,40%	15 000	Baa2		BBB
ФСК 19	7,95	06.07.2023	12.07.2018	176	8,97	5,15	95,96	163	-	-0,51%	-0,04%	20 000	Baa2		BBB
Якутскэнерго 2	10,30	09.03.2012	-	44	8,18	0,12	100,25	-	-	+0,03%	-0,35%	1 200		BB *†	
Якутскэнерго БО-1	8,25	03.09.2013	-	41	8,66	1,49	99,65	486	-	-	+1,15%	3 000		BB *†	

Итоги торгов облигациями муниципального сектора

Выпуск	Купон	Погашение	Оферта	Дн. до след. куп.	Доходность	Дюрация	Цена посл. сделки	Z-спрад	Изм. цены	Изм. цены за 5 дн.	Изм. цены за месяц	Объем выпуска, млн руб.	Moody's	Fitch	S&P
Белгородская обл 3	7,98	14.05.2013	-	110	8,11	1,24	100,01	183	-0,04%	+0,01%	+0,51%	1 500	Ba1		
Волгоград 4	17,50	07.11.2012	-	12	8,13	0,72	107,25	561	-	-	+6,76%	1 100	Ba3		
Волгоград 5	9,50	17.12.2015	-	57	6,52	2,57	108,00	75	-	-	-	1 000	Ba3		
Волгоградская обл 1	7,55	15.05.2012	-	111	6,94	0,29	100,20	-	-	+1,52%	+1,50%	1 000	BB-		NR
Волгоградская обл 2	9,33	12.06.2012	-	139	8,22	0,36	100,45	131	-	-	-0,50%	1 000	BB-		NR
Волгоградская обл 4	8,25	04.06.2014	-	133	10,31	1,39	97,00	255	-	-	-2,06%	2 000	BB-		
Волгоградская обл 5	7,75	04.05.2016	-	228	8,38	2,83	98,00	120	-	-0,99%	-0,51%	3 000	BB-		
Вологодская обл 2	10,65	14.12.2016	-	56	10,63	3,85	101,60	300	-	+0,66%	+1,29%	2 510			
Воронежская обл 1	9,00	25.06.2012	-	152	7,14	0,40	100,79	-	-	-0,16%	+0,29%	1 000	BB		
Иркутская обл 6	9,15	22.11.2012	-	80	7,25	0,52	101,05	111	-	-	+0,05%	3 800			
Казань 7	8,75	17.12.2014	-	56	8,71	1,66	100,50	102	-	-	+0,47%	2 000	B+		
Казань 8	8,00	21.12.2016	-	63	8,24	4,08	100,00	77	-	-	-	2 000	B+		
Калужская обл 3	8,85	29.11.2012	-	36	4,08	0,81	104,00	130	-	-	+6,73%	1 000	BB		
Калужская обл 4	10,01	26.06.2013	-	63	14,23	0,89	97,00	421	-	-	-	1 500	BB		
Калужская обл 5	8,20	19.05.2016	-	29	8,15	3,27	100,90	89	-	-1,01%	-0,96%	2 500	BB		
Карелия 11	9,70	10.05.2012	-	106	6,74	0,27	100,85	107	-	-	-0,20%	800	BB-		
Карелия 13	9,71	18.06.2015	-	57	8,45	1,54	102,10	182	-	-	-	1 036	BB-		
Карелия 14	9,99	30.11.2016	-	128	9,22	2,28	101,95	232	-	-	+1,08%	1 000	BB-		
Коми 7	8,00	22.11.2013	-	119	8,06	1,27	100,10	129	-	+0,60%	+1,10%	1 000	Ba2	BB+	
Коми 8	7,00	03.12.2015	-	39	9,04	2,86	93,00	165	-	-	-0,03%	1 000	Ba2	BB+	
Коми 9	7,75	18.10.2014	-	84	8,28	2,05	98,00	143	-	-	-	2 100	Ba2	BB+	
Коми 10	9,50	15.12.2016	-	137	9,32	2,94	100,60	196	-	-	+0,20%	1 155	Ba2	BB+	
Костромская обл 5	9,00	20.12.2012	-	57	8,06	0,87	101,01	119	-0,02%	+0,14%	+0,06%	3 000	B+		
Костромская обл 6	9,50	17.11.2016	-	29	10,27	2,46	99,05	284	+0,15%	+0,05%	+1,41%	4 000	B+		
Краснодар 1	8,50	03.07.2013	-	161	8,07	1,33	100,75	85	-	-	+1,82%	1 100	Ba2		
Краснодар 2	9,00	05.11.2015	-	106	8,95	1,87	100,40	169	-	-	-0,47%	1 100	Ba2		
Краснодарская обл 2	6,00	14.12.2012	-	142	7,80	0,87	98,60	50	+0,61%	+0,61%	+0,98%	1 500	BB		NR
Краснодарская обл 3	8,30	27.09.2014	-	62	8,34	1,97	99,90	126	-	+0,10%	+0,35%	4 000	BB		
Красноярский Край 4	10,64	08.11.2012	-	15	7,20	0,75	102,64	2	+0,24%	+0,04%	+0,14%	10 200	Ba2	BB+	BB+
Красноярский Край 5	9,50	29.11.2016	-	132	8,81	2,18	101,30	159	-	+0,05%	+1,03%	9 000	Ba2	BB+	
Ленинградская обл 2	12,00	05.12.2014	-	135	8,20	2,49	109,50	87	-	-	+3,20%	1 300	BB		BB+
Липетская обл 6	8,98	05.06.2013	-	133	7,69	0,84	101,15	43	-	-	-1,83%	1 500	NR		
Москва 39	8,00	21.07.2014	-	178	12,34	2,31	90,01	263	-	-	-8,99%	10 000	BBB		BBB
Москва 44	8,00	24.06.2015	-	151	7,75	3,06	98,60	39	-	-0,90%	+0,06%	20 000	BBB		BBB
Москва 45	8,00	27.06.2012	-	154	6,85	0,41	100,51	-	+0,01%	-0,08%	-0,14%	15 000	BBB		BBB
Москва 48	8,00	11.06.2022	-	138	8,12	7,30	90,98	55	-	+0,53%	+0,80%	30 000	BBB		BBB
Москва 49	8,00	14.06.2017	-	141	8,15	4,51	96,10	66	-	-1,22%	+1,38%	22 885	BBB		BBB
Москва 53	8,00	01.09.2013	-	36	7,05	1,50	100,19	19	-	-0,26%	+0,19%	11 166	BBB		BBB
Москва 54	8,00	05.09.2012	-	40	6,80	0,59	100,28	-	-	+0,02%	-0,27%	15 000	BBB		BBB
Москва 56	8,00	22.09.2016	-	57	8,05	3,93	96,70	73	-	-	-	20 000	BBB		BBB
Москва 61	15,00	03.06.2013	-	38	6,69	1,23	110,90	-	-	-0,27%	-0,23%	11 937	BBB		BBB
Москва 62	14,00	08.06.2014	-	43	7,29	2,06	112,25	26	+0,37%	+0,85%	+0,85%	31 991	BBB		BBB
Москва 63	15,00	10.12.2013	-	45	6,06	1,66	116,00	-	-	-	-0,42%	15 000	BBB		BBB
Москва 64	13,00	16.11.2015	-	112	7,84	3,12	115,64	47	-1,43%	-0,74%	-1,61%	40 000	BBB		BBB

Итоги торгов облигациями муниципального сектора (продолжение)

Московская обл 7	8,00	16.04.2014	-	84	9,15	2,04	98,10	188	-0,61%	-0,66%	+0,10%	16 000			NR
Московская обл 8	9,00	11.06.2013	-	139	8,19	0,75	100,68	119	-	+0,08%	+0,03%	19 000			NR
Московская обл 9	17,90	15.03.2012	-	50	5,94	0,14	101,60	-	+0,05%	-0,15%	-0,89%	33 000			NR
Нижегородская обл 4	8,50	17.11.2012	-	116	7,61	0,80	100,20	24	-	-	+0,15%	2 700	Ba2	B+	
Нижегородская обл 5	12,75	02.12.2012	-	121	7,57	0,82	104,30	180	-0,29%	-0,29%	-0,86%	3 000	Ba2	B+	
Нижегородская обл 6	8,50	07.10.2015	-	71	8,67	2,40	99,49	152	-	-	+1,48%	5 000	Ba2	B+	
Нижегородская обл 7	9,95	16.11.2016	-	113	9,57	2,85	101,35	222	+0,01%	+0,10%	+0,36%	8 000	Ba2	B+	
Рязанская обл 1	8,55	27.11.2014	-	127	8,24	1,81	100,50	126	-	-	+0,08%	2 100		B+	
Самарская обл 4	6,98	20.06.2012	-	56	6,94	0,40	100,08	-	-	+0,03%	+0,16%	5 000	Ba1		BB+
Самарская обл 5	9,30	19.12.2013	-	57	8,06	0,56	100,80	105	-0,30%	-0,25%	-0,55%	8 300	Ba1		BB+
Самарская обл 6	15,00	10.05.2013	-	16	7,61	1,17	109,27	22	-	-1,20%	+1,16%	2 425	Ba1		BB+
Самарская обл 7	7,49	30.11.2016	-	42	9,06	2,73	96,65	153	+0,31%	+0,16%	+1,29%	12 200	Ba1		
Санкт-Петербург 25038	7,76	19.11.2015	-	120	7,28	3,34	102,00	-	-	-	-	3 000	Baa1	BBB	
Свердловская обл 1	9,27	11.12.2016	-	48	8,96	2,41	101,19	161	-0,02%	-0,04%	+1,03%	3 000			
Тверская обл 5	15,00	26.12.2013	-	57	8,48	1,69	112,00	452	-	-	+2,68%	4 000			B+
Тверская обл 6	12,50	12.06.2014	-	50	8,43	1,44	106,30	203	-	-0,02%	-0,87%	3 000			B+
Тверская обл 7	8,50	15.12.2015	-	55	9,94	3,06	96,75	257	-	+0,81%	+0,47%	3 000			
Томск 3	10,63	23.06.2014	-	61	9,07	1,41	101,89	207	-	-0,10%	+0,14%	800			
Томская обл 34	7,00	17.12.2012	-	144	6,71	0,88	100,33	130	-	-	-	1 400			BB
Томская обл 37	12,00	27.11.2013	-	33	8,28	1,24	104,51	213	-0,47%	-0,47%	-0,47%	2 500			BB
Удмуртия 2	8,40	15.07.2012	-	172	7,54	0,45	100,45	63	+0,05%	+0,03%	+0,05%	1 500			BB+
Удмуртия 3	10,90	14.07.2013	-	172	8,49	1,39	103,50	169	-	-	-0,41%	1 000			BB+
Удмуртия 4	8,60	25.11.2015	-	121	8,39	2,72	100,90	113	-	-	-0,45%	2 000			BB+
Удмуртия 5	10,15	24.11.2016	-	127	9,43	3,09	102,75	207	-	-	+0,75%	2 000			BB+
Уфа 6	9,00	24.12.2013	-	153	8,71	1,79	100,80	171	-	-	-	750			BB-
Хакасия 1	8,20	25.08.2013	-	28	7,41	1,07	101,05	11	-	-	+0,62%	1 200			BB-
ХМАО 7	10,40	20.12.2012	-	148	6,76	0,88	103,23	-	-	+0,03%	+0,13%	2 000	Baa3		BBB-
ХМАО 8	10,80	19.12.2013	-	148	7,91	1,76	105,27	74	-	-0,68%	-0,22%	2 000	Baa3		BBB-
Чувашия 6	7,24	17.04.2012	-	83	6,96	0,22	100,10	36	-	-	+0,10%	1 000	Ba2		
Чувашия 7	8,91	04.06.2013	-	41	7,72	1,11	101,55	43	+1,03%	+1,55%	+1,54%	1 000	Ba2		
Чувашия 8	7,75	15.06.2014	-	49	8,31	2,19	99,00	43	-	-1,16%	-	1 000	Ba2		
Якутия 1	7,95	11.04.2013	-	78	7,50	0,62	100,10	84	+0,10%	-0,30%	+0,19%	2 500		BB+	BB
Якутия 2	7,80	17.04.2014	-	85	8,75	1,82	98,80	229	-	-1,19%	-1,20%	2 500		BB+	BB
Якутия 3	7,95	20.05.2016	-	21	7,52	3,00	102,50	-	-	-	+3,48%	2 500		BB+	BB
Якутия 4	9,75	19.09.2013	-	57	9,30	0,96	100,70	104	-	-	+0,70%	2 000		BB+	BB
ЯрОбл 9	8,25	16.05.2013	-	22	7,26	1,00	101,00	22	-	+0,45%	+0,69%	3 000			BB
ЯрОбл 10	8,00	15.04.2014	-	83	8,27	1,83	99,37	121	-	-	+0,35%	3 000			BB

Итоги торгов облигациями сектора машиностроения

Выпуск	Купон	Погашение	Оферта	Дн. до след. куп.	Доходность	Дюрация	Цена посл. сделки	Z-спрэд	Изм. цены	Изм. цены за 5 дн.	Изм. цены за месяц	Объем выпуска, млн руб.	Moody's	Fitch	S&P
Автоваз 4	0,10	20.05.2014	-	118	4,66	2,32	90,01	-	-	-	-	5 000		B-	
Иркут БО-1	9,25	10.09.2013	-	48	8,33	1,50	101,61	96	+0,99%	+1,00%	+1,58%	5 000	Ba2		
Камаз БО-1	9,00	16.12.2013	17.12.2012	145	9,31	0,87	99,90	149	-	-0,35%	+0,05%	2 000			
Камаз БО-2	8,60	04.02.2014	-	13	9,64	1,83	98,51	335	-	+0,52%	-0,98%	3 000			
ОАК1	8,00	17.03.2020	-	48	8,16	5,97	100,00	50	-	-	-	46 280			
ОМЭ 6	8,25	31.05.2013	-	128	8,41	1,29	100,00	369	-	-	-	1 600			
ПромтракторФинанс 3	11,25	24.07.2013	-	182	19,02	1,41	91,25		-	-	+1,37%	5 000			
Ремпутьмаш 1	8,50	20.10.2016	-	92	8,67	3,92	100,00	128	-	-	-	2 300			
Сатурн 3	0,00	06.06.2014	-	133	0,86	2,36	98,00	2495	-	-	-	3 500			
Соллерс 2	12,50	17.07.2013	-	175	11,29	1,39	102,00	418	-0,29%	+0,18%	+0,24%	3 000			
Соллерс БО-2	13,00	01.05.2013	02.05.2012	98	9,33	0,25	100,97	298	+0,02%	-0,04%	-0,03%	2 000			
Сухой 1	7,00	26.03.2017	20.09.2012	57	15,85	0,64	95,00	395	-	-	-	5 000		BB	
Сухой БО-1	8,25	20.12.2013	-	149	4,06	1,80	99,97	-	-	-	-	3 000		BB	
Сухой БО-2	7,50	22.04.2014	24.04.2012	90	16,43	0,23	98,03	888	-	-	-1,50%	3 000		BB	
Сухой БО-3	8,25	22.04.2014	23.04.2013	90	9,03	1,19	99,30	189	-	-	-0,03%	3 000		BB	
ТВЗ БО-1	6,50	12.06.2013	-	140	6,80	1,33	99,75	-	-	-	-	2 000			
ТензорФинанс БО-1	12,00	16.10.2012	-	83	3,81	0,70	100,00	-	-	-	-	300			
Трансмашхолдинг БО-1	6,50	23.01.2014	-	1	6,60	1,85	100,01	-	-	-	-	3 000			
УМПО 3	10,00	14.06.2012	-	141	9,18	0,36	100,36	439	-	+1,36%	+0,91%	3 000			
Уралвагонзавод 1	9,25	07.12.2017	13.12.2012	141	10,39	0,86	99,25	316	-	+0,15%	-1,34%	3 000			
Уралвагонзавод 2	8,95	20.02.2018	27.08.2013	34	10,96	1,46	97,52	386	-0,49%	+0,23%	+0,02%	3 000			

Итоги торгов облигациями сектора строительства и девелопмента

Выпуск	Купон	Погашение	Оферта	Дн. до след. куп.	Доходность	Дюрация	Цена посл. сделки	Z-спрэд	Изм. цены за 5 дн.	Изм. цены за месяц	Объем выпуска, млн руб.	Moody's	Fitch	S&P
АИЖК 10	8,05	15.11.2018	-	21	8,66	3,61	98,80	173	-	-0,20%	6 000	Baa1		BBB
АИЖК 11	8,20	15.09.2020	-	50	8,33	4,39	100,50	144	-	+1,00%	10 000	Baa1		BBB
АИЖК 16	8,25	15.09.2021	-	50	8,77	5,40	98,70	97	+2,81%	-	10 000	Baa1		BBB
АИЖК 17	9,05	15.04.2022	-	81	9,00	5,94	102,00	141	-	-0,85%	8 000	Baa1		BBB
АИЖК 18	8,00	15.07.2023	15.04.2016	81	8,85	3,61	97,99	139	-	+1,01%	7 000	Baa1		BBB
АИЖК 19	7,70	15.11.2024	15.05.2015	21	8,67	2,90	98,00	126	-0,26%	-0,25%	6 000	Baa1		BBB
АИЖК 20	8,60	15.12.2027	-	50	8,91	8,67	99,80	-	-	-	5 000	Baa1		BBB
АИЖК 4	8,70	01.02.2012	-	7	20,63	0,02	99,80	1381	-	-0,45%	900	Baa1		BBB
АИЖК 5	7,35	15.10.2012	-	81	7,70	0,71	99,90	5	-	-0,55%	2 200	Baa1		BBB
АИЖК 6	7,40	15.07.2014	-	81	7,99	1,84	99,35	343	-	-	2 500	Baa1		BBB
АИЖК 7	7,68	15.07.2016	-	81	8,47	2,58	98,67	110	-	-0,01%	4 000	Baa1		BBB
АИЖК 8	7,63	15.06.2018	-	50	7,95	2,33	99,80	215	+1,04%	-0,01%	5 000	Baa1		BBB
АИЖК 9	7,49	15.02.2017	-	21	7,75	2,55	99,90	180	+2,80%	+1,78%	5 000	Baa1		BBB
Артур 2	14,00	22.03.2012	-	57	14,65	0,08	100,00	4225	-	-	500			
Главная дорога 3	11,30	30.10.2028	-	299	15,11	0,82	97	-	-	-	8 000			
Группа ЛСР 2	9,80	01.08.2013	31.01.2013	8	12,18	0,95	98,10	551	-0,03%	-0,30%	5 000	B2	B	
Группа ЛСР БО-1	10,50	25.06.2013	26.06.2012	153	10,34	0,40	100,15	316	-	-0,59%	1 500	B2	B	
Группа ЛСР БО-2	10,00	10.09.2013	-	48	11,68	1,49	98,00	332	-1,91%	-2,36%	2 000	B2	B	
Группа ЛСР БО-3	9,50	20.03.2014	-	57	13,05	1,93	94,20	576	-	+0,21%	2 000	B2	B	
Группа ЛСР БО-5	8,47	24.07.2014	-	1	13,20	2,19	91,00	567	-	+0,44%	2 000	B2	B	
Желдорипотека 2	12,00	19.04.2012	-	85	12,16	0,20	100,00	818	-	-1,88%	2 500			
Желдорипотека 3	13,00	19.09.2012	-	56	13,35	0,62	100,00	625	-	-	2 000			
ЗСД 1	8,75	13.05.2031	31.05.2016	132	9,32	3,67	98,70	178	-	+0,20%	5 000	Baa3		
ЗСД 2	8,75	13.05.2031	31.05.2016	132	9,32	3,67	98,70	181	-	-0,14%	5 000	Baa3		
ЛенСпецСМУ 1	16,00	07.12.2012	-	47	10,29	0,59	103,60	1015	-	+0,29%	2 000			B
ЛенСпецСМУ БО-2	14,50	23.05.2013	-	29	12,57	0,83	102,04	517	-	-0,45%	2 000			B
М-Индустрия 2	0,00	10.07.2013	-	168	59,91	1,46	50,45		+19,58%	+23,05%	1 500			
Российские автомобильные дороги 1	9,75	29.11.2016	-	314	9,74	4,04	100,00	229	-	-	3 000			
СЭК 3	11,15	26.09.2031	09.10.2020	86	10,83	0,23	100,00		-	-	5 000			
СЭК 4	11,15	26.09.2031	09.10.2020	86	10,83	0,23	100,00		-	-	5 000			
Система Галс 1	8,50	08.04.2014	-	76	14,39	1,99	90,00	682	-	-	3 000			
Система Галс 2	8,50	15.04.2014	-	83	14,34	2,01	90,00	677	-	-	2 000			
Стайфонд Недвижимость 1	0,00	18.12.2013	-	147	0,00	1,90	100,00		-	-	599			
Стройтрансгаз 2	8,49	13.07.2012	-	170	11,38	0,44	98,85	427	+0,29%	+0,87%	5 000			
Стройтрансгаз 3	8,50	11.04.2013	-	78	11,51	1,15	96,99	613	-	-2,07%	5 000			
СУ-155 Капитал 3	12,70	15.02.2012	-	21	19,04	0,05	99,67	1669	+0,02%	-0,02%	3 000			
Сетл Груп 1	11,70	15.05.2012	-	111	12,59	0,28	99,81	515	-0,29%	-0,59%	1 000			
Элис 1	12,00	05.04.2012	-	71	44,58	0,16	95,00	2751	-	+5,26%	500			
Элис 2	14,00	20.09.2012	-	57	14,40	0,62	100,00	850	-	-	500			

ИНВЕСТИЦИОННАЯ КОМПАНИЯ «ИК РУСС-ИНВЕСТ»

Ежедневный обзор долговых рынков

Итоги торгов облигациями финансового сектора

Выпуск	Купон	Погашение	Оферта	Дн. до след. куп.	Доходность	Дюрация	Цена посл. сделки	Z-спрад	Изм. цены за 5 дн.	Изм. цены за 1 мес.	Объем выпуска, млн руб.	Moody's	Fitch	S&P		
Абсолют Банк 5	8,00	27.07.2016	30.07.2014	7	11,34	2,23	93,49	391	-	+2,12%	+1,65%	1 800		BB+ *		
Акбарс 4	8,25	15.10.2013	17.04.2012	83	8,28	0,21	100,01	65	-	-0,04%	-0,09%	5 000	B1	BB		
Альфа Банк 1	8,25	02.02.2016	04.02.2014	13	9,15	1,84	98,73	64	+0,03%	+0,44%	+0,33%	5 000	Ba1	BB+	BB	
Балтинвестбанк 2	9,00	10.09.2015	15.03.2012	50	4,76	0,13	100,57	-	-	-	-	1 500	B3			
Банк Авангард 3	8,00	10.05.2013	11.05.2012	107	8,09	0,28	100,00	98	-	-	+0,25%	1 500	B2			
Банк Зенит 5	7,50	04.06.2013	07.06.2012	132	8,48	0,37	99,70	38	-0,09%	-0,19%	+0,10%	5 000	Ba3	B+		
Банк Зенит 6	8,00	01.07.2014	03.07.2012	160	8,14	0,42	100,00	102	-	-	+0,40%	3 000	Ba3	B+		
Банк Зенит БО-1	7,10	07.04.2013	07.04.2012	73	7,94	0,20	99,85	69	-	+0,05%	+0,25%	5 000	Ba3	B+		
Банк Зенит БО-2	7,75	22.09.2013	22.09.2012	57	8,20	0,64	99,80	10	+0,10%	+0,34%	+0,60%	5 000	Ba3	B+		
Банк Зенит БО-3	8,75	15.11.2014	15.11.2012	111	8,77	0,79	100,10	168	-	-	+0,20%	3 000	Ba3	B+		
Банк Зенит БО-6	7,25	26.05.2014	26.11.2012	122	8,80	0,82	98,90	24	+0,12%	-0,12%	+0,10%	5 000	Ba3	B+		
Банк Держава 1	10,25	13.08.2014	15.08.2012	21	10,49	0,53	100,00	316	-	-	+0,16%	300				
Банк Кедр БО-1	9,25	28.06.2014	28.12.2012	155	11,59	0,90	98,25	411	-	-	-0,15%	1 500	B2			
Банк Москвы 2	7,55	01.02.2013	-	9	8,76	0,97	99,01	142	-0,39%	-0,49%	-0,49%	10 000	Ba2			
Банк СПб БО-1	8,25	09.04.2013	-	76	9,95	0,69	99,00	266	-	-	-	5 000	Ba3			
Банк СПб БО-2	7,50	23.09.2013	26.03.2012	61	7,55	0,16	100,00	69	-	-0,08%	+0,33%	5 000	Ba3			
Банк СПб БО-4	8,50	12.12.2013	13.12.2012	141	9,04	0,86	99,70	124	-	-	-	3 000	Ba3			
Бинбанк 2	8,85	29.04.2013	-	94	13,19	0,26	99,00	576	-	+2,06%	-1,02%	1 000	B2		B-	
Бинбанк БО-1	9,85	20.12.2014	20.12.2012	147	10,07	0,88	100,00	-	-	-	-	3 000	B2			
БНП Парижа	7,70	29.03.2014	-	62	8,91	2,00	98,00	61	-	-1,90%	-3,57%	2 000				
Внешпромбанк 1	0,00	14.11.2012	-	112	0,62	0,81	99,50	-	+3,52%	+0,57%	-0,50%	1 500	B2		B	
Внешпромбанк БО-1	11,75	30.11.2013	-	126	11,91	0,82	100,10	468	+0,15%	+0,05%	+0,10%	3 000	B2		B	
Восточный Экспресс Банк БО-1	7,50	07.03.2013	-	43	8,57	1,06	99,05	56	-	+0,05%	+0,45%	1 000	B1			
Восточный Экспресс Банк БО-2	10,50	25.09.2014	27.09.2012	64	10,98	0,65	99,85	366	-	-	+0,25%	2 000	B1			
Восточный Экспресс Банк БО-5	9,00	17.10.2013	19.04.2012	85	8,64	0,21	100,10	849	+0,10%	+0,10%	-0,20%	2 000	B1			
ВТБ 24 2	4,50	05.02.2013	07.02.2012	13	-	0,03	101,00	1961	-	-	-	10 000	Baa1			
ВТБ 24 3	5,60	29.05.2013	-	126	2,03	1,31	99,25	-	-	-	-	6 000	Baa1			
ВТБ 24 4	6,90	20.02.2014	23.08.2012	29	7,66	0,56	99,65	40	-	-	-	8 000	Baa1		NR	
ВТБ 24 5	0,00	10.12.2014	-	49	0,14	2,88	99,60	-	-	-0,60%	-0,60%	15 000	Baa1			
ВТБ 5	7,40	17.10.2013	-	85	7,14	1,64	100,72	48	-	+2,88%	+1,51%	15 000		BBB	BBB	
ВТБ 6	7,20	06.07.2016	11.07.2012	77	7,86	0,46	99,80	1	-0,18%	-0,20%	-0,15%	15 000		BBB	BBB	
ВТБ БО-1	7,60	15.03.2013	-	51	7,82	1,09	100,00	-	-	-	-	5 000		BBB	BBB	
ВТБ БО-2	7,60	15.03.2013	-	51	8,01	1,09	99,80	-	-	-	+0,60%	5 000		BBB	BBB	
ВТБ БО-5	7,60	15.03.2013	-	51	7,82	1,09	100,00	264	-	-	-0,09%	10 000		BBB	BBB	
ВТБ БО-6	8,50	19.12.2014	21.12.2012	58	8,03	0,88	100,60	-	-0,06%	-0,03%	-	10 000		BBB		
ВТБ Лизинг 1	7,10	06.11.2014	10.05.2012	15	7,58	0,29	99,92	3	-	-	+0,02%	8 000			BBB	
ВТБ Лизинг 2	6,45	07.07.2015	08.01.2013	76	8,17	0,91	98,75	58	-0,35%	-0,35%	-0,13%	10 000			BBB	
ВТБ Лизинг 3	6,90	07.06.2016	10.09.2013	48	7,08	1,37	100,00	-	-	-	+1,64%	5 000			BBB	
ВТБ Лизинг 4	6,65	07.06.2016	12.03.2013	48	8,49	1,03	98,47	-	-	-	-0,04%	5 000			BBB	
ВТБ Лизинг 7	8,15	30.11.2016	04.06.2014	42	8,40	2,15	100,00	101	-	-	-	5 000			BBB	
ВТБ Лизинг 8	7,05	01.08.2017	07.02.2012	13	9,59	0,04	99,92	-	-0,13%	-0,08%	-0,08%	5 000			BBB	
ВТБ Лизинг 9	7,00	02.08.2017	05.02.2014	14	8,14	1,58	98,66	68	-	-	-	5 000			BBB	
ВЭБ 6	7,90	13.10.2020	17.10.2017	90	9,17	4,59	95,25	181	-0,47%	-	+0,68%	10 000	Baa1	BBB		
ВЭБ 8	6,90	13.10.2020	22.10.2013	90	8,44	1,64	97,80	81	-	-0,50%	+0,41%	15 000	Baa1	BBB		
ВЭБ 9	7,90	18.03.2021	24.03.2016	64	9,26	3,53	96,05	153	+0,12%	+0,10%	-0,10%	15 000	Baa1	BBB		
ВЭБ 10	8,50	21.09.2021	27.09.2016	69	8,67	3,84	100,00	-	-	-	-	15 000	Baa1	BBB		
ВЭБ Лизинг 3	7,50	02.04.2021	11.04.2014	79	7,76	2,03	99,75	306	-	-	+0,75%	5 000			BBB	
ВЭБ Лизинг 4	8,60	02.04.2021	08.04.2016	79	9,70	3,53	97,00	193	-	+1,04%	+1,84%	5 000			BBB	
ВЭБ Лизинг 5	8,60	02.04.2021	08.04.2016	79	9,67	3,53	97,10	193	+0,10%	+0,62%	+0,26%	5 000			BBB	
ВЭБ Лизинг 8	8,80	19.10.2021	28.10.2014	97	8,97	2,46	100,03	180	+0,02%	+0,10%	+0,38%	5 000			BBB	
ВЭБ Лизинг 9	8,80	20.10.2021	29.10.2014	98	8,98	2,46	100,01	0	-	+0,56%	+0,36%	5 000			BBB	
Газпромбанк 4	6,85	15.11.2012	-	113	7,00	0,79	99,96	-	-	-	-	20 000	Baa3		BB+	
Газпромбанк 5	6,85	22.11.2012	-	120	7,00	0,81	99,96	-	-	-	-	20 000	Baa3		BB+	
Газпромбанк БО-1	7,75	08.12.2013	-	135	8,36	1,76	99,24	99	-	-	+0,54%	10 000	Baa3		BB+	
Газпромбанк БО-2	6,75	18.07.2014	18.07.2013	175	8,31	1,43	98,09	123	+0,09%	+0,19%	+0,09%	10 000	Baa3		BB+	
Газпромбанк БО-4	8,50	20.12.2014	20.12.2012	147	8,01	0,88	100,54	86	-0,04%	-0,03%	+0,45%	10 000	Baa3		BB+	
Газпромкапитал 3	7,50	06.11.2014	15.11.2012	106	7,07	0,79	100,28	-	+0,01%	-0,05%	+0,24%	15 000				
Глобэкс БО-1	8,30	16.02.2013	-	22	9,23	1,00	99,27	223	+0,07%	-0,03%	+2,24%	5 000			BB	BB
Глобэкс БО-2	0,00	22.07.2013	-	179	-	1,49	100,03	-	+0,03%	+0,03%	+0,08%	5 000			BB	BB
Глобэкс БО-3	8,10	08.12.2013	08.06.2012	135	8,36	0,37	99,95	112	-	+0,34%	+0,35%	3 000			BB	BB
Глобэкс БО-4	6,95	01.08.2014	01.08.2012	7	8,63	0,50	99,25	131	-	-0,05%	+0,25%	3 000			BB	BB
Глобэкс БО-5	8,10	08.12.2013	08.06.2012	135	8,36	0,37	99,95	44	-	+0,05%	+0,25%	2 000			BB	BB
Глобэкс БО-6	6,95	01.08.2014	01.08.2012	7	8,63	0,50	99,25	131	-	+0,20%	-0,25%	2 000			BB	BB
Дельта Кредит 6	7,20	15.06.2016	18.06.2014	147	9,15	2,23	96,29	200	+0,86%	+0,32%	+0,63%	5 000			Baa2	
Дельта Кредит 8	8,33	02.11.2016	05.11.2014	105	5,15	4,03	100,00	-	-	-	-	5 000			Baa2	
Запсибкомбанк БО-1	9,75	20.06.2014	21.12.2012	149	9,97	0,88	100,00	103	-	-0,89%	+0,35%	2 000				

Итоги торгов облигациями финансового сектора (продолжение)

Инвесторг 4	9,00	08.10.2012	-	74	0,00	0,70	100,00	352	-	-	+0,05%	1500			
Инвесторг БО-1	9,60	25.11.2013	25.05.2012	121	9,17	0,33	100,18	641	-	+0,38%	+0,60%	2000			
Крайинвестбанк БО-1	9,25	19.04.2014	19.10.2012	85	11,71	0,71	98,50	965	-	+0,09%	+1,02%	1500	B+	B+	
Кредит Европа Банк 6	8,30	18.02.2014	21.08.2012	27	9,79	0,55	99,30	244	-	+0,11%	+0,52%	4000			
Кредит Европа Банк БО-1	8,10	27.04.2014	-	93	9,89	2,06	96,88	276	-	-0,07%	-0,18%	5000			
Локо Банк 5	8,10	23.07.2015	26.07.2012	1	8,37	0,48	99,95	104	-	+0,45%	+0,11%	2500			
Локо Банк БО-1	8,50	06.02.2014	09.02.2012	15	8,25	0,04	100,01	258	-	-0,04%	-0,09%	2500			
Медведь Финанс БО-1	12,50	16.08.2013	17.08.2012	23	9,38	0,54	101,85	201	-	-	-0,64%	1000			
МБРР 2	7,00	28.03.2013	-	64	8,47	1,13	98,65	536	-	+0,15%	+0,23%	3000			
МБРР 3	8,25	23.04.2013	-	90	8,46	1,19	100,05	220	-	-	-	3000			
МБРР 4	6,00	27.02.2014	01.03.2012	36	8,68	0,09	99,75	115	-	+0,07%	+0,07%	5000			
МБРР 5	0,00	12.06.2014	field Not Appl	141	-	2,38	100,09	-	-0,06%	-0,01%	-0,26%	5000			
МДМ 7	11,75	19.07.2012	-	176	8,02	0,46	101,80	57	-	-0,48%	-0,48%	-0,05%	5000	Ba2	BB
МДМ 8	9,00	09.04.2015	09.07.2013	78	9,35	1,36	99,80	232	+0,10%	+0,50%	+0,23%	6203	Ba2	BB	
МДМ БО-1	12,75	29.11.2012	-	127	8,50	0,82	103,52	166	-	-0,22%	+0,25%	5000	Ba2	BB	
МДМ БО-2	8,15	21.03.2014	-	58	8,31	1,97	100,00	30	-	-	-	5000	Ba2	BB	
МДМ БО-4	9,50	16.12.2014	16.12.2012	143	8,77	0,87	100,75	162	-	+0,05%	+0,50%	5000	Ba2	BB	
Меткомбанк 1	0,00	26.11.2013	-	125	0,01	1,84	99,99	-	-	-	-	900	B3		
МКБ 5	7,40	25.04.2012	-	91	8,32	0,24	99,80	-	-	-0,20%	+0,40%	2000	B1	B+	
МКБ 6	9,40	07.08.2012	-	13	9,20	0,51	100,20	200	-	+0,05%	+0,70%	2000	B1	B+	
МКБ 7	9,76	14.07.2015	17.07.2012	174	9,21	0,45	100,34	480	+0,04%	+0,20%	+0,35%	2000	B1	B+	
МКБ 8	9,00	08.04.2015	-	77	1,88	2,96	100,52	-	-	-	+0,57%	3000	B1	B+	
МКБ БО-1	8,50	22.02.2014	22.02.2013	28	10,77	1,02	98,00	382	-0,43%	-0,43%	+1,56%	3000	B1	B+	
МКБ БО-4	8,00	15.04.2014	15.10.2012	81	11,08	0,70	98,08	293	-0,63%	-0,50%	+0,21%	5000	B1	B+	
МКБ БО-5	9,20	23.06.2014	-	150	12,24	2,19	94,49	509	+0,41%	+2,41%	+2,95%	5000	B1	B+	
Мой Банк 3	10,00	07.08.2012	-	13	20,15	0,51	95,50	1102	-4,66%	-4,45%	-4,65%	1500	Caа1		
Мой Банк 5	10,00	16.04.2015	19.04.2012	85	4,32	0,18	101,30	3274	-	-	-	1603	Caа1		
Новикомбанк 1	9,00	25.11.2013	25.05.2012	121	9,45	0,33	99,90	202	-	-0,15%	-0,10%	2000	B2		
Новикомбанк БО-1	8,50	07.07.2014	07.07.2013	164	8,71	1,39	99,95	151	-	-	-	3000	B2		
Номос 11	7,40	02.07.2014	04.07.2012	161	8,38	0,42	99,65	-	-0,07%	-0,15%	+0,13%	5000		BB	
Номос 12	8,50	28.08.2017	25.08.2013	29	8,67	1,47	100,00	14	-	+0,40%	+0,01%	5000		BB	
Номос 9	6,25	14.06.2013	15.06.2012	142	7,83	0,37	99,45	-	-	+0,09%	+0,41%	5000		BB	
Номос БО-1	7,00	24.02.2014	24.02.2012	30	7,27	0,08	99,98	119	-0,01%	-0,03%	+0,12%	5000		BB	
Номос БО-2	8,00	18.10.2014	18.04.2013	83	8,12	1,17	100,02	147	-0,01%	+0,01%	+0,02%	5000		BB	
ОТП 2	8,25	25.03.2014	-	62	11,19	1,97	95,00	388	-0,20%	+0,40%	-1,97%	2500	Ba1		
ОТП БО-1	7,95	29.07.2014	-	6	11,75	2,22	92,60	435	-	+0,43%	+0,11%	5000	Ba1		
ОТП БО-3	10,50	30.10.2014	01.11.2012	99	9,08	0,75	101,15	261	-0,04%	-	+0,99%	4000	Ba1		
Первобанк БО-1	8,10	24.04.2013	25.04.2012	91	8,18	0,24	100,00	-	-	-	+0,01%	1500			
Первобанк БО-2	8,50	10.04.2014	11.10.2012	78	10,20	0,69	99,00	178	-	-1,20%	+0,27%	1500			
Петрокоммерц 5	12,75	21.12.2014	19.12.2012	146	9,00	0,87	103,32	757	-	-0,89%	-1,16%	5000		B+	
Петрокоммерц 6	7,75	22.08.2012	-	27	7,88	0,56	100,00	-	+0,04%	+0,04%	+0,50%	3000		B+	
Петрокоммерц 7	7,00	22.08.2012	-	27	8,10	0,56	99,47	-	+0,67%	+0,68%	+1,47%	3000		B+	
Промсвязьбанк 5	7,75	17.05.2012	-	113	7,50	0,28	100,10	888	+0,30%	+0,10%	+0,26%	4500		NR	
Промсвязьбанк 6	8,25	17.06.2013	-	145	8,86	1,34	99,45	123	-0,15%	-0,25%	+0,45%	5000			
Промсвязьбанк БО-3	8,60	04.02.2014	-	13	9,36	1,83	99,00	222	-	+1,54%	+1,77%	5000			
Райффайзенбанк 4	0,00	03.12.2013	-	132	0,00	1,86	100,00	-	-0,20%	-0,15%	+0,01%	10000	Baa3	BBB+	
Райффайзенбанк БО-7	7,50	27.11.2013	-	126	7,79	1,74	99,75	-	-	-	+0,75%	5000	Baa3	BBB+	
РенКапитал 2	10,50	04.04.2012	-	70	9,77	0,19	100,15	300	-0,22%	+0,10%	-	3000		B	
РенКапитал 3	9,25	06.06.2012	-	133	9,73	0,36	99,89	228	-0,01%	-0,18%	+0,49%	4000		B	
РенКапитал БО-3	9,90	05.08.2014	05.08.2013	11	14,77	1,39	94,18	706	-0,23%	-0,12%	+4,40%	3000		B	
Росбанк 3	6,90	06.11.2013	-	102	9,59	1,68	96,00	497	-2,08%	-2,04%	-2,07%	5000	Baa2	BBB+	
Росбанк 5	7,40	07.11.2014	-	102	9,94	2,52	94,46	254	-	-	-1,63%	5000	Baa2	BBB+	
Росбанк БО-1	7,40	25.06.2013	25.06.2012	152	7,72	0,40	99,92	-	-	-0,08%	-0,10%	5000	Baa2	BBB+	
Росбанк БО-2	8,00	08.07.2013	-	165	8,54	1,40	99,50	139	-	-	-0,95%	5000	Baa2	BBB+	
Росбанк БО-3	8,95	16.11.2014	16.05.2013	112	9,04	1,24	100,10	156	-	+0,11%	+0,40%	10000	Baa2	BBB+	
Росдорбанк 1	0,00	09.12.2013	-	135	-	0,87	100,45	-	-	-	+1,44%	1050	B3		
РСХБ 10	9,00	29.01.2020	06.02.2013	14	8,18	0,97	100,95	111	+0,03%	+0,03%	+0,50%	5000	Baa1	BBB	
РСХБ 11	9,00	30.01.2020	07.02.2013	15	8,18	0,98	100,95	63	+0,05%	+0,05%	+0,48%	5000	Baa1	BBB	
РСХБ 12	7,70	01.07.2021	08.07.2015	169	9,33	3,08	95,85	135	-	-	-0,44%	5000	Baa1	BBB	
РСХБ 13	7,70	02.07.2021	10.07.2015	170	9,31	3,08	95,90	182	-	+0,05%	-0,10%	5000	Baa1	BBB	
РСХБ 14	7,70	29.06.2021	07.07.2015	167	9,21	3,08	96,20	151	-	-0,72%	-0,47%	10000	Baa1	BBB	
РСХБ 15	8,75	26.10.2021	05.11.2013	104	8,77	1,66	100,25	154	-	-0,05%	+0,35%	10000	Baa1	BBB	
РСХБ 3	9,25	09.02.2017	13.02.2014	22	8,53	1,85	101,65	172	+0,49%	+0,59%	+0,84%	10000	Baa1	BBB	

ИНВЕСТИЦИОННАЯ КОМПАНИЯ «ИК РУСС-ИНВЕСТ»

Ежедневный обзор долговых рынков

Итоги торгов облигациями финансового сектора (продолжение)

РСХБ 4	7,50	27.09.2017	02.10.2013	70	5,01	1,58	104,07	-	-	-	+3,91%	10 000	Baa1	BBB	
РСХБ 5	8,75	27.11.2018	-	132	8,81	1,74	100,20	149	+0,02%	+0,05%	+0,40%	10 000	Baa1	BBB	
РСХБ 6	7,80	09.02.2018	15.08.2014	23	9,35	2,29	97,00	155	+0,52%	+0,31%	-3,06%	5 000	Baa1	BBB	
РСХБ 7	6,85	05.06.2018	14.06.2013	139	8,54	1,34	98,00	137	+0,15%	+0,20%	+0,20%	5 000	Baa1	BBB	
РСХБ 8	10,10	14.11.2019	22.11.2012	120	7,68	0,80	102,00	-	+0,20%	+0,20%	-0,20%	5 000	Baa1	BBB	
РСХБ 9	10,10	14.11.2019	22.11.2012	120	7,68	0,80	102,00	61	+0,16%	+0,25%	+0,05%	5 000	Baa1	BBB	
РСХБ БО-1	7,20	28.08.2013	29.08.2012	35	7,62	0,58	99,83	22	-	+0,03%	+0,33%	5 000	Baa1	BBB	
РСХБ БО-5	7,20	28.08.2013	29.08.2012	35	7,62	0,58	99,83	41	+0,11%	+0,06%	+0,33%	10 000	Baa1	BBB	
РСХБ БО-6	6,60	29.10.2013	01.05.2012	97	7,41	0,25	99,81	29	+0,31%	-0,04%	+0,31%	10 000	Baa1	BBB	
Русский Международный Банк 3	10,50	23.09.2013	22.09.2012	58	0,23	1,66	99,85	-	-	-	-	1 100	B3		
Русский Стандарт 8	7,75	13.04.2012	-	79	8,01	0,20	99,96	77	-0,03%	-0,04%	+0,12%	5 000	Ba3		
Русский Стандарт БО-1	11,00	07.11.2014	09.11.2012	107	9,19	0,77	101,48	-	-0,05%	-0,07%	+0,67%	5 000	Ba3		
Русфинанс Банк 10	7,90	10.11.2015	12.11.2013	111	8,11	1,69	99,90	25	-	-	-0,12%	2 000	Baa3		
Русфинанс Банк 11	7,90	11.11.2015	13.11.2013	112	8,11	1,69	99,90	92	-	-	+0,90%	2 000	Baa3		
Русфинанс Банк 8	7,70	14.09.2015	17.09.2012	54	8,16	0,63	99,80	59	-	+0,20%	+0,85%	2 000	Baa3		
Русфинанс Банк 9	7,70	15.09.2015	18.09.2012	55	8,16	0,63	99,80	59	-	-0,02%	+0,60%	2 000	Baa3		
Русфинанс Банк БО-1	7,15	04.07.2014	04.07.2013	161	8,46	1,39	98,47	132	-0,35%	+0,47%	+0,27%	4 000	Baa3		
Русь Банк 3	9,50	31.08.2014	28.02.2012	34	8,41	0,09	100,10	796	-	+0,02%	+0,02%	2 000			
Русь Банк 4	8,75	03.07.2015	-	157	4,32	3,12	98,50	-	-2,02%	-1,98%	-1,45%	3 000			
СБ Банк 3	10,00	03.09.2012	-	40	8,40	0,58	101,01	29	-	-	+1,05%	1 500			
СБ Банк 4	10,00	08.10.2013	10.04.2012	76	12,18	0,20	99,60	-	-0,29%	+0,10%	+0,70%	1 500			
СБ Банк БО-1	9,75	27.02.2014	01.03.2012	36	14,96	0,08	99,53	1382	-	-0,32%	+0,53%	2 000			
СКБ Банк 4	10,75	05.06.2013	-	133	10,17	1,29	101,00	304	-	-	+0,99%	2 000	B1		
СКБ Банк БО-3	9,15	26.11.2013	29.05.2012	125	8,73	0,32	100,18	429	+0,04%	+0,21%	+0,18%	3 000	B1		
СКБ Банк БО-5	8,25	10.04.2014	11.10.2012	78	9,16	0,69	99,50	493	-	-	-0,54%	2 000	B1		
СКБ Банк БО-6	8,50	08.07.2014	09.07.2013	167	10,01	1,39	98,30	308	-	-	-	2 000	B1		
Стройкредит БО-1	9,90	28.07.2014	28.07.2012	3	18,40	0,48	96,40	1047	-	-	-2,70%	1 000	Saa1		
Стройкредит БО-2	9,90	28.07.2014	28.07.2012	3	9,82	0,48	100,15	243	-	-	-0,08%	1 000	Saa1		
Татфондбанк 5	8,50	21.03.2012	-	56	10,77	0,13	99,68	1444	-	+0,02%	-0,30%	2 000	B2		
Татфондбанк 6	8,75	26.02.2013	28.02.2012	34	8,22	0,08	100,05	427	-	-0,10%	+0,10%	2 000	B2		
Татфондбанк 7	0,00	14.12.2012	-	142	0,00	0,89	100,00	-	-	-	-0,08%	1 000	B2		
Татфондбанк БО-1	9,50	26.12.2013	28.06.2012	155	10,59	0,39	99,65	863	-0,01%	-0,03%	-0,17%	2 000	B2		
Татфондбанк БО-2	8,75	17.04.2014	18.10.2012	85	11,12	0,71	98,55	239	-	-0,30%	+0,56%	2 000	B2		
Татфондбанк БО-3	12,25	27.11.2014	29.11.2012	127	11,26	0,82	100,98	441	-0,02%	-0,09%	+0,82%	2 000	B2		
ТКБ 2	6,90	12.06.2012	-	139	7,75	0,36	99,73	19	-	-	-0,27%	3 000		BBB-	
ТКБ 5	7,90	12.08.2013	-	16	7,87	1,44	100,25	-	-	-	+0,67%	3 000		BBB-	
ТКБ 6	8,25	17.04.2014	-	85	8,94	2,04	99,00	115	-	-	+0,29%	4 000		BBB-	
ТКБ БО-1	7,80	17.11.2013	-	113	9,07	1,70	98,22	88	-	+0,13%	+0,48%	5 000			
ТКС Банк 2	20,00	28.07.2013	-	1	13,90	1,26	108,67	646	-	-0,21%	+0,96%	1 400	B2	B	
ТКС Банк БО-1	14,22	20.09.2013	-	58	13,96	1,47	100,99	668	-	+0,99%	+3,69%	1 600	B2	B	
ТКС Банк БО-2	16,50	26.11.2013	-	125	15,51	1,63	102,35	798	+0,05%	+0,20%	+0,57%	1 500	B2	B	
ТКС Банк БО-3	14,00	18.02.2014	21.08.2012	27	15,14	0,54	99,65	745	-0,05%	+0,10%	+0,55%	1 500	B2	B	
Транскапиталбанк 2	8,15	15.03.2016	18.09.2012	55	8,88	0,63	99,65	431	-	-0,05%	-0,25%	1 800			
УралсибЛизинг 3	16,50	23.02.2012	-	29	4,90	0,07	100,90	990	-0,03%	+0,01%	-1,06%	1 500			
УралсибЛизинг БО-1	9,50	28.02.2014	-	37	9,84	1,04	100,00	289	-	+0,15%	+0,20%	2 000			
УралсибЛизинг БО-2	11,50	12.01.2015	-	82	12,00	2,55	100,00	438	-	-	-	2 000			
УралсибЛизинг БО-3	9,50	29.10.2013	-	6	9,84	0,84	100,00	274	-	-	+0,35%	3 000			
УралсибЛизинг БО-4	8,50	03.07.2014	-	71	9,97	1,25	98,65	201	-	+0,05%	+0,15%	3 000			
ФК Открытие 1	9,00	14.10.2014	-	83	9,18	2,42	100,02	183	+0,15%	+0,15%	+0,02%	5 000			
ФК Открытие 2	10,75	22.12.2016	26.12.2013	155				-	-	-	-	5 000			
Ханты-Мансийский Банк 2	6,25	12.06.2013	-	140	2,59	1,35	98,90	-	-	-	-	3 000	Ba3		
ХКФ 5	8,50	17.04.2013	-	84	8,77	1,18	100,00	84	-	-	-	4 000	BB-	NR	
ХКФ 6	7,75	10.06.2014	11.12.2012	48	8,92	0,85	99,25	-	-	-	+0,25%	5 000	BB-	NR	
ХКФ 7	9,00	23.04.2015	26.04.2012	1	8,40	0,25	100,21	120	-	-	+0,13%	5 000	BB-	NR	
ХКФ БО-1	9,88	22.04.2014	24.04.2012	90	8,84	0,24	100,25	-	+0,14%	+0,14%	+0,15%	3 000	BB-		
ХКФ БО-3	7,90	22.04.2014	22.10.2013	90	10,02	1,64	97,20	240	-	-	-0,62%	4 000	BB-		
Центринвестгруп 2	9,25	24.06.2014	26.06.2012	153	8,53	0,40	100,35	93	-0,25%	+0,05%	-0,35%	3 000	Ba3		
Центринвестгруп БО-1	8,40	17.06.2014	18.12.2012	146	9,30	0,88	99,40	66	-	-	+0,89%	1 500	Ba3		
Центринвестгруп БО-5	8,40	17.06.2014	18.12.2012	146	9,30	0,88	99,40	219	-	-	-0,30%	1 000	Ba3		
Элемент Лизинг 2	14,00	04.09.2014	-	43	13,59	0,59	100,60	676	+0,98%	+0,60%	+0,60%	700			B-
Юникредит Банк 1-ИП	8,20	07.09.2016	-	49	9,32	3,81	96,60	184	-	-	-3,52%	5 000	BBB+ *	BBB	
Юникредит Банк БО-1	9,00	10.12.2014	11.12.2013	140	9,19	1,75	100,00	195	-	-	-	5 000	BBB+ *		
Юникредит Банк 4	7,00	10.11.2015	13.11.2012	111	9,15	0,79	98,50	-	-	-1,17%	-0,61%	10 000	BBB+ *		
Юникредит Банк 5	7,50	01.09.2015	03.09.2013	41	9,34	1,50	97,60	29	-	-1,41%	-0,41%	5 000	BBB+ *		

Итоги торгов еврооблигациями нефтегазового сектора

Выпуск	Купон	Погашение	Оферта	Дн. до след. куп.	Доходность	Дюрация	Цена посл. сделки	Z-спрэд	Изм. цены	Изм. цены за 5 дн.	Изм. цены за месяц	Объем выпуска, млн у.е	Валюта (у.е.)	Moody's	Fitch	S&P
Газпром 12 (EUR)	4,56	09.12.2012	-	314	2,24	0,86	101,94	90	+0,00	+0,07	+0,10	1000	EUR	Baa1		BBB
Газпром 12 (JPY)	2,89	15.11.2012	-	106	2,33		100,43	-	-	+0,01	+0,15	30 000	JPY	Baa1		BBB
Газпром 13-2	9,63	01.03.2013	-	31	2,80	1,02	107,25	228	-	+0,32	+1,17	1750	USD			BBB
Газпром 13-3	5,63	22.07.2013	-	174	3,80	1,44	102,59	327	-0,00	+0,07	+0,41	647	USD	Baa1		BBB
Газпром 13-4	6,58	31.10.2013	-	275	3,78	1,69	104,64	249	-0,06	+0,20	+0,21	800	GBP	Baa1		BBB
Газпром 13-5	7,34	11.04.2013	-	72	2,77	1,15	105,35	225	+0,03	+0,33	+0,77	400	USD	Baa1		BBB
Газпром 13-6	7,51	31.07.2013	-	1	2,77	1,40	106,92	224	+0,02	+0,52	+0,78	500	USD	Baa1		BBB
Газпром 14	5,03	25.02.2014	-	26	3,21	1,93	103,59	198	+0,09	+0,36	+1,16	780	EUR	Baa1		BBB
Газпром 14-2	5,36	31.10.2014	-	275	3,58	2,61	104,57	230	+0,03	+0,25	+1,04	700	EUR	Baa1		BBB
Газпром 14-3	10,50	08.03.2014	-	41	3,85	1,89	113,42	327	-0,04	+0,18	+0,77	500	USD			
Газпром 14-4	10,50	25.03.2014	-	61	4,03	1,95	113,41	344	-0,08	+0,04	+0,80	800	USD			
Газпром 14-6	8,13	31.07.2014	-	1	4,01	2,24	109,70	340	+0,12	+0,50	+1,91	1250	USD	Baa1		BBB
Газпром 15	5,88	01.06.2015	-	123	4,06	3,03	105,52	270	+0,08	+0,78	+2,23	1000	EUR	Baa1		BBB
Газпром 15-2	8,13	04.02.2015	-	5	4,27	2,61	110,69	296	+0,11	+0,39	+1,57	850	EUR	Baa1		BBB
Газпром 15-3	5,09	29.11.2015	-	120	4,19	3,51	103,17	330	-0,03	+0,54	+1,96	1000	USD	Baa1		BBB
Газпром 16	6,21	22.11.2016	-	113	4,66	4,21	106,63	352	-	-0,68	+2,74	1350	USD	Baa1		BBB
Газпром 17	5,14	22.03.2017	-	52	4,41	4,47	103,27	270	+0,33	+0,50	+1,82	500	EUR	Baa1		BBB
Газпром 17-2	5,44	02.11.2017	-	277	4,84	5,05	102,94	301	+0,14	+0,25	+1,71	500	EUR	Baa1		BBB
Газпром 18	6,61	13.02.2018	-	14	5,13	4,92	107,49	326	+0,28	+0,57	+2,38	1200	EUR	Baa1		BBB
Газпром 18-2	8,15	11.04.2018	-	72	4,93	4,99	117,00	348	+0,43	+1,08	+2,99	1100	USD	Baa1		BBB
Газпром 19	9,25	23.04.2019	23.04.2012	84	5,52	5,51	122,00	389	-0,31	+0,51	+2,66	2250	USD	Baa1		BBB
Газпром 20	7,20	01.02.2020	-	2	5,83	6,10	108,64	405	-0,06	+0,45	+2,10	1250	USD			BBB+
Газпром 22	6,51	07.03.2022	-	37	5,82	7,45	105,22	375	+0,09	+1,78	+3,75	1300	USD	Baa1		BBB
Газпром 34	8,63	28.04.2034	28.04.2014	89	6,65	11,13	122,75	412	-0,20	+1,13	+4,68	1200	USD	Baa1		BBB
Газпром 37	7,29	16.08.2037	-	17	6,58	12,09	108,75	398	+0,46	+5,33	+5,29	1250	USD	Baa1		BBB
Казаньоргсинтез	10,00	19.03.2015	-	49	9,59	2,68	101,06	889	-	-0,06	+0,19	200	USD			NR
Лукойл 14	6,38	05.11.2014	-	96	3,74	2,55	106,85	309	+0,09	+0,80	+0,91	900	USD	Baa2		BBB-
Лукойл 15	2,63	16.06.2015	-	138	1,12	3,25	104,96	32	-0,25	+0,26	+3,90	1500	USD	Baa2		BBB-
Лукойл 17	6,36	07.06.2017	-	129	5,38	4,60	104,50	411	-0,78	-0,83	+1,96	500	USD	Baa2		BBB-
Лукойл 19	7,25	05.11.2019	-	96	5,91	6,05	108,25	416	-	+1,07	+3,97	600	USD	Baa2		BBB-
Лукойл 20	6,13	09.11.2020	-	100	5,89	6,84	101,61	397	-0,04	+1,29	+3,80	1000	USD	Baa2		BBB-
Лукойл 22	6,66	07.06.2022	-	129	6,16	7,63	103,75	407	-	+1,37	+1,83	500	USD	Baa2		BBB-
НК Альянс 14	7,25	16.07.2014	-	77	6,21	2,27	102,35	556	-1,19	-0,39	-2,35	265	USD		B	
НК Альянс 15	9,88	11.03.2015	-	41	9,87	2,66	100,00	917	-	-	-	350	USD		B	B+
Новатэк 16	5,33	03.02.2016	-	4	4,64	3,58	102,50	370	-	+0,24	+2,56	600	USD			BBB-
Новатэк 21	6,60	03.02.2021	-	4	6,18	6,75	102,92	424	-0,22	+0,25	+2,29	650	USD			
ТНК-ВР 12	6,13	20.03.2012	-	50	0,00	0,14	100,85	-	-	-	-0,77	500	USD	Baa2		BBB-
ТНК-ВР 13	7,50	13.03.2013	-	43	2,72	1,07	105,23	220	-	-	+0,88	600	USD	Baa2		BBB-
ТНК-ВР 15	6,25	02.02.2015	-	3	4,49	2,71	104,91	380	-0,00	+0,36	+1,34	500	USD	Baa2		BBB-
ТНК-ВР 16	7,50	18.07.2016	-	170	5,21	3,90	109,01	417	+0,93	+2,94	+2,85	1000	USD	Baa2		BBB-
ТНК-ВР 17	6,63	20.03.2017	-	50	5,44	4,36	105,25	423	-	+0,48	+3,21	800	USD	Baa2		BBB-
ТНК-ВР 18	7,88	13.03.2018	-	43	5,67	4,91	111,25	424	-	+0,79	+3,26	1100	USD	Baa2		BBB-
ТНК-ВР 20	7,25	02.02.2020	-	3	5,45	6,12	111,54	367	+4,63	+4,85	+7,25	500	USD	Baa2		BBB-
Транснефть 12	6,10	27.06.2012	-	149	1,14	0,41	102,02	67	-0,01	+0,05	-0,22	500	USD	Baa1		BBB
Транснефть 12-2	5,38	27.06.2012	-	149	2,46	0,41	101,15	108	+0,03	+0,02	-0,07	700	EUR	Baa1		BBB
Транснефть 13	7,70	07.08.2013	-	8	2,45	1,42	107,79	191	+0,05	+0,21	+0,25	600	USD	Baa1		BBB
Транснефть 14	5,67	05.03.2014	-	35	3,13	1,97	105,11	256	+0,03	+0,55	+0,96	1300	USD	Baa1		BBB
Транснефть 18	8,70	07.08.2018	-	8	4,61	5,09	122,79	311	-0,17	+0,08	+1,12	1050	USD	Baa1		BBB

ИНВЕСТИЦИОННАЯ КОМПАНИЯ «ИК РУСС-ИНВЕСТ»

Ежедневный обзор долговых рынков

Итоги торгов еврооблигациями финансового сектора

Выпуск	Купон	Погашение	Оферта	Дн. до след. куп.	Доходность	Дюрация	Цена посл. сделки	Z-спрэд	Изм. цены	Изм. цены за 5 дн.	Изм. цены за месяц	Объем выпуска, млн у.е.	Валюта (у.е.)	Moody's	Fitch	S&P
Акбарс 12	10,25	03.12.2012	-	125	4,64	0,82	104,56	414	-0,00	+0,06	+0,10	280	USD	B1		
Альфа Банк 12	8,20	25.06.2012	-	147	3,64	0,40	101,80	318	+0,05	-0,16	+0,05	500	USD			BB
Альфа Банк 15	8,63	09.12.2015	-	-	-	-	-	-	-	-	-	225	USD			B+
Альфа Банк 17	8,64	22.02.2017	-	23	7,34	0,06	96,13	614	-	-	+8,68	300	USD			B+
Альфа Банк 17-2	7,88	25.09.2017	-	55	7,93	4,55	99,75	661	-	+1,75	+3,01	1 000	USD			BB
Альфа Банк 13	9,25	24.06.2013	-	146	5,34	1,34	105,20	481	-	-	-	400	USD	Ba1		BB
Альфа Банк 15	8,00	18.03.2015	-	48	7,27	2,76	102,00	656	-	-	+0,95	600	USD	Ba1		BB
Альфа Банк 21	7,75	28.04.2021	-	89	8,59	6,56	94,71	667	+0,37	+2,46	+6,70	1 000	USD			BB
Банк Москвы 13 (USD)	7,34	13.05.2013	-	104	4,59	1,23	103,38	407	+0,04	+0,34	+0,89	500	USD	Ba2		
Банк Москвы 13 (SGD)	4,25	01.02.2013	-	2	5,23	-	-	-	-	-	+0,15	150	SGD			
Банк Москвы 13 (CHF)	4,50	10.09.2013	-	224	4,59	1,57	99,83	447	-0,03	-0,00	+0,34	350	CHF			
Банк Москвы 15	5,97	25.11.2015	-	116	7,98	3,42	93,46	710	+0,03	+0,47	+0,34	300	USD	Ba2		
Банк Москвы 15-2	6,70	11.03.2015	-	41	6,09	2,79	101,68	539	+0,05	+1,07	+2,92	750	USD			
Банк Москвы 17	6,81	10.05.2017	-	101	37,01	0,28	92,25	3793	+0,27	+0,27	-1,35	400	USD	Ba2		
Банк РусСтандарт 15	7,73	16.12.2015	-	138	10,77	3,36	90,55	988	-0,04	-0,13	+0,73	200	USD			B-
Банк РусСтандарт 16	7,56	01.12.2016	-	123	10,70	4,03	88,35	958	-	-2,91	-0,74	200	USD			B-
Банк СПб	10,50	25.07.2017	-	177	10,02	-	93,50	-	-	+0,32	+0,24	100	USD	Ba3		
Бизнес Альянс 13	8,88	25.04.2012	-	86	10,76	-	99,55	-	-	-	-	8 323	RUB			
ВТБ 12	6,61	31.10.2012	-	91	2,18	0,73	103,27	169	-0,02	+0,22	+0,67	1 200	USD	Baa1		BBB
ВТБ 14	3,40	06.06.2014	-	128	3,97	2,27	98,72	338	+0,01	+1,22	+2,35	300	SGD	Baa1		BBB
ВТБ 15	5,01	29.09.2015	-	59	6,67	3,33	94,69	582	+0,33	+0,50	+0,99	400	USD			
ВТБ 15-2	6,47	04.03.2015	-	34	5,14	2,79	103,73	444	-0,00	+0,61	+2,89	1 250	USD	Baa1		BBB
ВТБ 15, CHF	5,00	17.11.2015	-	292	4,38	3,52	102,10	410	+0,13	+0,45	+1,64	300	CHF	Baa1		BBB
ВТБ 16	4,25	15.02.2016	-	16	4,25	3,65	100,00	275	+0,10	+0,18	-0,03	500	EUR	Baa1		BBB
ВТБ 18	6,88	29.05.2018	28.05.2013	119	6,14	5,20	103,82	465	-0,08	+0,23	+1,07	2 000	USD	Baa1		BBB
ВТБ 18-2	6,32	22.02.2018	-	23	6,53	4,98	98,93	510	+0,02	+1,07	+3,37	750	USD	Baa1		BBB
ВТБ 20	6,55	13.10.2020	-	74	7,00	6,61	97,12	511	-0,00	+1,10	+3,60	1 000	USD	Baa1		BBB
ВТБ 35	6,25	30.06.2035	30.06.2015	152	6,09	12,64	102,02	348	-0,14	+1,14	+3,57	1 000	USD	Baa1		BBB
ВЭБ 16	3,75	17.02.2016	-	18	4,25	3,69	98,16	393	-0,03	+0,02	+1,34	500	CHF			BBB
ВЭБ 17	5,45	22.11.2017	-	113	5,20	5,01	101,24	381	-0,13	+1,26	+2,55	600	USD			BBB
ВЭБ 20	6,90	09.07.2020	-	161	6,17	6,56	104,76	432	-0,09	+0,72	+2,35	1 600	USD			BBB
ВЭБ 25	6,80	22.11.2025	-	113	6,81	9,05	99,91	448	-0,13	+0,64	+2,50	1 000	USD			BBB
ВЭБ Лизинг 16	5,13	27.05.2016	-	118	5,66	3,90	97,98	464	-0,13	+0,50	+1,86	400	USD			BBB
Газпромбанк 13	7,93	28.06.2013	-	152	3,35	1,36	106,26	282	+0,01	+0,37	+0,83	500	USD			BB+
Газпромбанк 13-2	4,38	09.12.2013	-	314	3,03	-	102,39	-	-	-	+0,21	420	CHF			BB+
Газпромбанк 14	6,25	15.12.2014	-	137	5,27	2,66	102,57	461	-0,15	+0,47	+1,66	1 000	USD			BB+
Газпромбанк 15	6,50	23.09.2015	-	53	5,51	3,24	103,24	467	-0,03	+0,49	+1,64	1 000	USD			BB+
Газпромбанк 16	7,35	08.05.2016	-	99	6,44	3,65	103,27	544	-0,05	+0,39	-1,04	120	USD	Baa3		
МКБ 14	8,25	05.08.2014	-	6	10,87	2,22	94,38	1026	+0,07	+1,48	+1,46	200	USD			
МБРР 16	7,93	10.03.2016	-	40	11,93	-	87,28	-	-	-0,05	-4,84	60	USD	B1		
Номос Банк 12	9,25	17.12.2012	-	139	3,14	0,86	105,26	264	-0,17	+0,17	+0,70	200	USD	Ba3		
Номос Банк 13	6,50	21.10.2013	-	82	5,44	1,63	101,72	489	+0,01	+0,43	+1,68	400	USD	Ba3		
Номос Банк 15	8,75	21.10.2015	-	82	8,23	3,19	101,61	738	+0,02	+0,45	+2,07	350	USD	Ba3		
Номос Банк 16	9,75	20.10.2016	-	-	-	-	100,16	-	-	-	-	125	USD	Ba3		
Промсвязьбанк 12	9,63	23.05.2012	-	114	4,69	0,31	101,50	419	-0,27	-0,34	-0,49	200	USD	Ba2		NR
Промсвязьбанк 13	10,75	15.07.2013	-	167	5,70	1,39	106,97	517	-0,09	-0,05	+0,04	150	USD	Ba2		NR
Промсвязьбанк 14	6,20	25.04.2014	-	86	7,18	2,09	98,00	660	-	-	+2,04	500	USD	Ba2		
Промсвязьбанк 15	12,75	27.05.2015	-	118	8,97	2,79	110,63	823	+0,06	+0,15	+1,12	200	USD	Ba2		NR
Промсвязьбанк 16	11,25	08.07.2016	-	160	9,83	3,61	105,00	882	-	-	-	200	USD	Ba2		
Промсвязьбанк 18	12,50	31.01.2018	-	1	7,78	0,92	104,46	666	+0,35	+0,43	+0,45	100	USD	Ba2		NR
Ренессанс 13	13,00	01.04.2013	-	62	14,15	1,08	98,75	1363	-	-0,25	+0,15	250	USD			B
Ренессанс 16	11,00	21.04.2016	22.04.2014	82	22,53	1,94	80,56	2195	-	+1,66	+10,78	325	USD	B1		B+
РСХБ 12	6,26	30.04.2012	-	91	4,09	-	100,49	-	-	-0,02	-0,22	150	CHF			
РСХБ 13	7,18	16.05.2013	-	107	2,96	1,24	105,31	243	-	+0,50	+1,03	700	USD			
РСХБ 13 (RUR)	7,50	25.03.2013	-	55	7,80	1,06	99,82	70	-0,03	+0,37	+1,18	30 000	RUB			
РСХБ 14	7,13	14.01.2014	-	166	4,35	1,86	105,15	379	-0,15	+0,51	+1,46	750	USD			
РСХБ 14-2	9,00	11.06.2014	-	133	4,43	2,17	110,15	384	-0,09	+0,63	+1,68	1 000	USD			
РСХБ 16	6,97	21.09.2016	-	-	-	-	99,96	-	-	-	-	500	USD			
РСХБ 16-2	8,70	17.03.2016	-	47	9,15	3,30	99,13	170	-0,07	+0,52	+1,75	32 000	RUB			
РСХБ 17	6,30	15.05.2017	-	106	5,42	4,54	104,01	417	-0,13	+1,06	+3,43	1 250	USD			
РСХБ 18	7,75	29.05.2018	-	120	5,61	5,14	111,27	414	-0,07	+1,63	+3,96	1 000	USD			
РСХБ 21	6,00	03.06.2021	-	125	8,36	3,82	91,53	734	-	-	-	800	USD			
Сбербанк 13	6,48	15.05.2013	-	106	2,35	1,25	105,22	183	+0,07	+0,04	-0,01	500	USD			
Сбербанк 13-2	6,47	02.07.2013	-	154	2,66	1,38	105,28	213	+0,02	+0,01	+0,18	500	USD			
Сбербанк 14	3,50	12.11.2014	-	287	3,17	2,68	100,86	-	-0,06	+0,12	+0,87	400	CHF			
Сбербанк 15	5,50	07.07.2015	-	159	4,28	3,17	103,85	349	-0,02	+0,37	+2,08	1 500	USD			
Сбербанк 17	5,40	24.03.2017	-	54	4,86	4,49	102,43	363	-0,25	+0,29	+2,32	1 250	USD			
Сбербанк 21	5,72	16.06.2021	-	138	6,03	7,31	97,80	403	-0,23	+0,03	+2,10	1 000	USD			
Татфондбанк	12,00	02.02.2012	-	3	-	0,01	100,13	-996	-	-0,06	-0,19	225	USD	B2		
ТКС 14	11,50	21.04.2014	-	82	13,75	1,96	95,77	1317	-0,25	+2,01	+5,98	175	USD			
Транскапиталбанк	10,51	18.07.2017	-	48	10,86	-	90,00	-	-	-	-5,00	100	USD	B1		
ХКФ Банк 14	7,00	18.03.2014	-	48	6,57	1,97	100,84	600	+0,10	+0,37	+1,32	500	USD	Ba3		NR

25.01.2012

Источник: Bloomberg

Оценка: РУСС-ИНВЕСТ

21

Итоги торгов еврооблигациями нефинансового сектора

Выпуск	Купон	Погашение	Оферта	Дн. до след. куп.	Доходность	Дюрация	Цена посл. сделки	Z-спрэд	Изм. цены	Изм. цены за 5 дн.	Изм. цены за месяц	Объем выпуска, млн у.е	Валюта (у.е.)	Moody's	Fitch	S&P
Алроса 14	8,88	17.11.2014	-	108	5,12	2,51	109,66	447	-0,00	+0,44	+0,89	500	USD	Ba3		BB-
Алроса 20	7,75	03.11.2020	-	94	7,44	6,43	101,93	558	-0,22	+0,80	+2,26	1000	USD	Ba3		BB-
Вымпелком 13	8,38	30.04.2013	-	91	4,38	1,19	104,80	385	+0,41	+0,41	+0,41	1000	USD			BB
Вымпелком 14	4,58	29.06.2014	-	59	6,01	0,16	96,75		-	-	-3,62	200	USD	Ba3		
Вымпелком 16	8,25	23.05.2016	-	114	7,02	3,68	104,50	602	+1,67	+1,70	+3,83	600	USD			BB
Вымпелком 16-2	6,49	02.02.2016	-	3	7,03	3,47	98,16	610	-0,09	+0,58	+4,33	500	USD			BB
Вымпелком 17	6,25	01.03.2017	-	31	8,08	4,24	92,50	688	-	-	+0,92	500	USD	Ba3		
Вымпелком 18	9,13	30.04.2018	-	91	8,47	4,82	103,10	704	-0,15	+0,63	+2,52	1000	USD			BB
Вымпелком 21	7,75	02.02.2021	-	3	8,91	6,29	92,91	702	-0,07	+0,94	+7,59	1000	USD			BB
Вымпелком 22	7,50	01.03.2022	-	31	8,93	6,76	90,65	692	-2,04	+1,00	+7,20	1500	USD	Ba3		BB
Евраз 13	8,88	24.04.2013	-	85	7,14	1,17	102,00	661	-	-3,41	-2,45	1300	USD	B1		B+
Евраз 14	7,25	13.07.2014	-		-		150,20	-	-	-	-	650	USD	B1		NR
Евраз 15	8,25	10.11.2015	-	101	6,72	3,28	105,00	586	-	+4,84	+3,38	750	USD	B1		B+
Евраз 18	9,50	24.04.2018	-	85	8,65	4,76	104,00	723	-	-	+1,92	700	USD	B1		B+
Евраз 18-2	6,75	27.04.2018	-	88	8,61	5,04	91,13	716	-	-	+2,30	850	USD	B1		B+
Еврохим 12	7,88	21.03.2012	-	51	1,77	0,14	100,86	139	-0,04	-0,14	-0,08	300	USD			BB
Кож 16	7,75	23.06.2016	-	145	10,50	3,74	90,50	948	+0,04	+0,90	+2,19	350	USD			B-
Металлоинвест	6,50	21.07.2016	-	173	7,85	3,93	95,00	680	-	+3,94	+6,05	750	USD			
МТС 12	8,00	28.01.2012	-	1	2,50	0,00	100,02	232	-	-0,11	-0,61	400	USD	Ba2		BB /*
МТС 20	8,63	22.06.2020	-	144	6,85	6,22	111,20	504	-	+0,29	+3,10	750	USD	Ba2		BB /*
НКНХ 12	12,00	20.04.2012	-	81	5,12	0,22	101,48	461	-0,02	-0,02	-0,12	101	USD	Ba3		
НКНХ 15	8,50	22.12.2015	-	144	8,70		99,35	-	-	-	-0,31	200	USD	Ba3		
Новороссийский торг порт	7,00	17.05.2012	-	108	4,29	0,30	100,78	377	+0,00	+0,03	+0,10	300	USD			BB-
Распадская	7,50	22.05.2012	-	113	5,62	0,31	100,55	512	+0,04	+0,08	+0,05	300	USD	B1		
РЖД 17	5,74	03.04.2017	-	64	4,89	4,49	103,82	367	+0,03	+0,34	+3,46	1500	USD			BBB
РЖД 31	7,49	25.03.2031	-	55	7,50	10,20	99,85	475	-0,03	+0,84	+1,80	650	GBP			BBB
Русгидро	7,88	28.10.2015	-	89	9,21	3,10	96,44	177	-0,03	+0,16	+1,83	20 000	RUB			BB+
Северсталь 13	9,75	29.07.2013	-	181	4,61	1,43	107,36	408	-0,06	-0,00	+0,48	1250	USD	Ba2		BB
Северсталь 14	9,25	19.04.2014	-	80	5,34	2,02	108,06	477	+0,05	+0,48	+1,28	375	USD	Ba2		BB
Северсталь 16	6,25	26.07.2016	-	178	7,04	3,97	97,00	599	-	-	+2,89	500	USD			BB
Северсталь 17	6,70	25.10.2017	-	86	7,13	4,76	98,00	578	-	+0,51	+3,72	1000	USD	Ba2		BB
Синек	7,70	03.08.2015	03.08.2012	4	6,45	3,04	103,88	565	+0,06	-	+0,12	250	USD	Ba1		
Совкомфлот	5,38	27.10.2017	-	88	7,65	4,89	89,56	629	+0,12	+0,74	+3,04	800	USD			
ТМК 15	5,25	11.02.2015	11.02.2013	12	7,15	1,00	98,13	605	+0,02	+0,52	+4,28	413	USD			B+
ТМК 18	7,75	27.01.2018	-	179	11,10	4,80	85,63	971	-	-	+0,47	500	USD	B1		B+

Календарь событий на 25 января

- ❖ Минфин США выпустит 5-летние ноты на 35 млрд дол.

- ❖ Выплата купона Банк Санкт-Петербург - 2017
- ❖ Выплата купона Бизнес Альянс - 2012
- ❖ Выплата купона ОФЗ - 25072
- ❖ Выплата купона ОФЗ - 25077
- ❖ Выплата купона Промтрактор-Финанс - 03
- ❖ Выплата купона Райффайзенбанк - 2017
- ❖ Оферта ГЛОБЭКСБАНК - БО-02
- ❖ Размещение ОФЗ - 26206

Заявление об ограничении ответственности, Настоящие обзоры подготовлены в информационных целях, Они ни в коем случае не являются и не должны рассматриваться как предложение купить или продать соответствующие ценные бумаги, Информация, содержащаяся в данных обзорах, получена из вызывающих доверия открытых источников, Несмотря на то, что при подготовке обзоров были предприняты необходимые меры для получения достоверной информации, ИК РУСС-ИНВЕСТ не исключает возможность включения в обзор ошибочной информации, предоставленной соответствующими источниками, и не несет за это ответственности, ИК РУСС-ИНВЕСТ, его работники и клиенты могут быть заинтересованы в покупке или продаже ценных бумаг, упомянутых в обзорах.

ИНВЕСТИЦИОННАЯ КОМПАНИЯ ИК РУСС-ИНВЕСТ

<http://www.russ-invest.com>

Москва

Тел: +7(495) 363-93-80
Факс: +7(495) 363-93-90
E-mail: mail@russ-invest.com
Адрес: Москва, 119019, 5-3/12
Нащокинский переулок

Санкт-Петербург

Тел: +7(812) 337-55-37
Факс: +7(812) 337-55-37
E-mail: spb@russ-invest.com
Адрес: 190002, СПб, Набережная р.
Фонтанки, 52

Самара

Тел: +7(846) 262-75-52
Факс: +7(846) 262-75-52
E-mail: sam@russ-invest.com
Адрес: 443067, Самара, ул. Гагарина,
Дом 95

© 2007 | ОАО «ИК РУСС-ИНВЕСТ»
Лицензия ФСФР №077-08757-000100 и №077-08755-001000
Лицензия ФСФР №177-06310-100000 и №177-06312-010000
Лицензия ФСФР №906