

Комментарий

Рынок рублевого долга в понедельник был малоактивен. Объем торгов в корпоративном сегменте составил 12 млрд руб., на 40% ниже средних значений за последний месяц. Единой динамики также не сложилось. Давление на рынок оказывались самые короткие и длинные бумаги с дюрацией свыше 3 лет, снизившиеся на 0,08% и 0,05% соответственно. На среднем участке наблюдался рост на 0,1%, в результате рынок в целом вырос на 0,02%.

В числе лидеров рынка оказались сектора нефтегаза (+0,46%), где наблюдался спад активности по всем торгуемым выпускам. Драйвером роста выступил выпуск НК Альянс БО-1, прибавивший более 1%, объем сделок по которому составил около половины в секторе. Восходящая динамика продолжилась в секторе электроэнергетики (+0,2%). Росли практически все выпуски ФСК, в наибольшей степени десятый и одиннадцатый.

На рынке внутреннего госдолга также не было выявлено единой динамики. На коротком участке кривой распродавались все торгуемые облигации, в результате среднее падение ОФЗ с дюрацией до 3 лет составило 0,09%. На сопоставимую величину выросли более длинные бумаги, где торговая активность сместилась в сторону среднего участка (1-3 года).

Индикаторы рынка

	Значение закрытия	Изм. к пред. дню	Изм. за 5 дн.
Золото	1677,18	+0,63%	+1,52%
Нефть Brent	110,35	+0,65%	-0,82%
5-летний CDS	234	-2,77%	-7,53%
Бивалютная корзина	35,12	-0,97%	-1,12%
Годовая ставка NDF	5,72	-2,89%	-1,72%
Mosprime o/n	4,95	-	+0,24
Депозиты в ЦБ	160,99	-59,09	-63,85
Остатки на корп. сч.	711,42	+50,15	-261,43
UST 2	0,23	-0,01	+0,02
UST 10	2,05	+0,03	+0,19
Russia 10yr	4,39	-0,03	-0,02
China 10yr	3,38	-	-0,05
India 10yr	8,17	-0,01	-0,05
Brazil 9yr	3,37	+0,03	-0,00
Portugal 10 yr	13,76	-0,13	+0,21
Ireland 9 yr	7,30	-0,02	+0,00
Italy 10 yr	6,09	-0,14	-0,39
Greece 10 yr	30,39	-0,47	-0,19
Spain 10 yr	5,12	-0,03	+0,02

Источник: Bloomberg

Оценка: РУСС-ИНВЕСТ

Российский долговой рынок

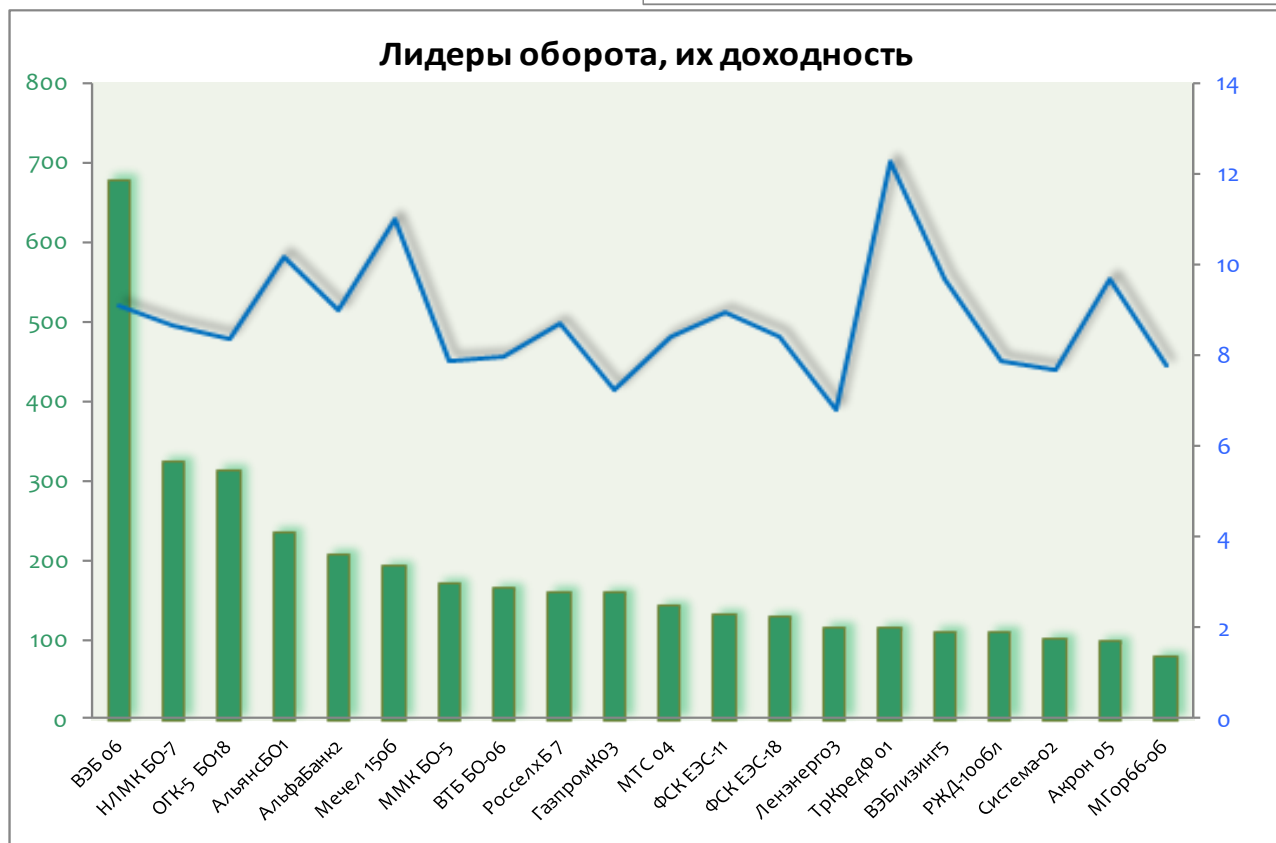
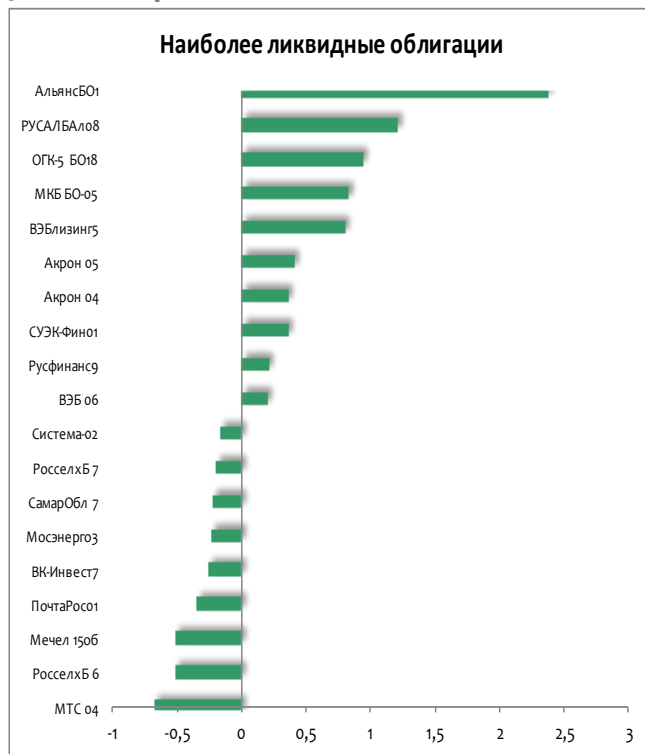

Рынок внешнего долга

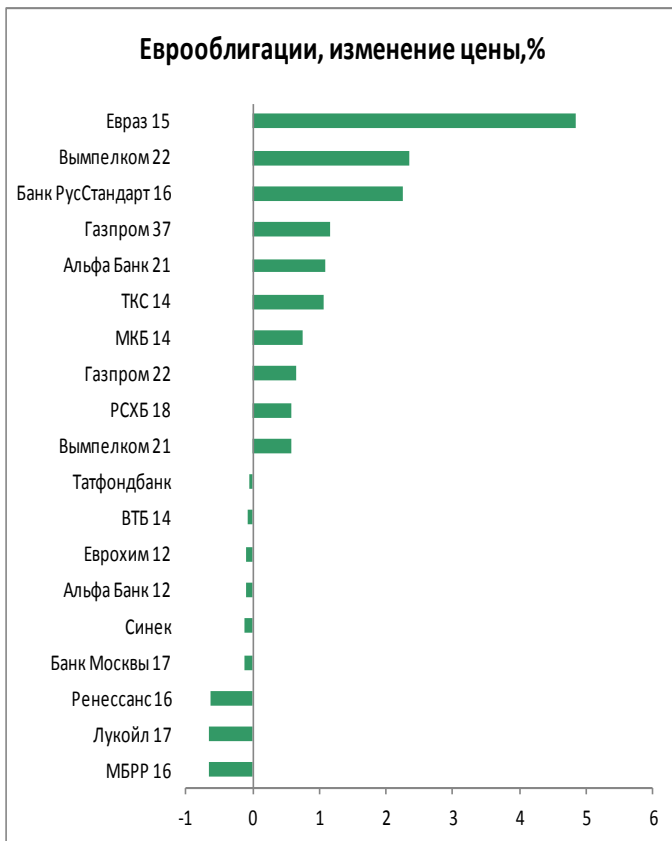

Российский денежный рынок

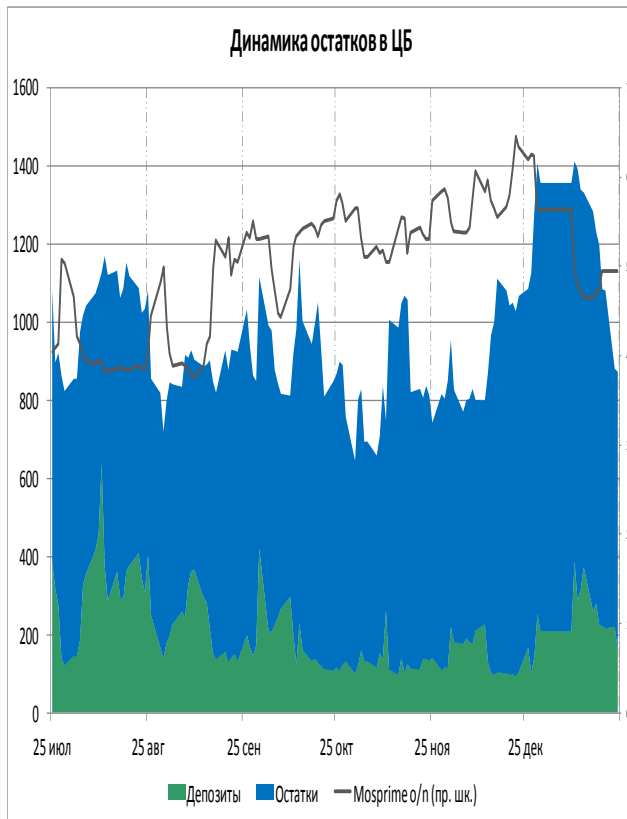
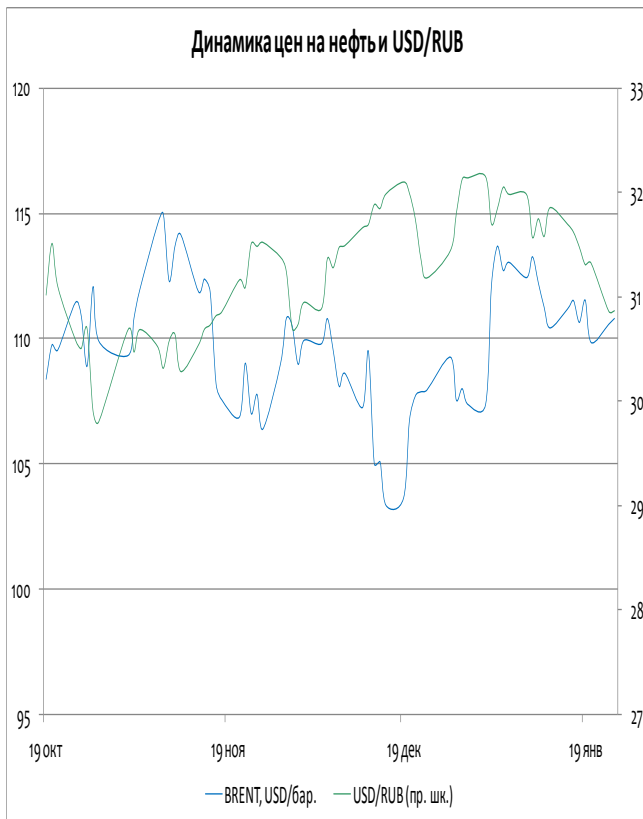
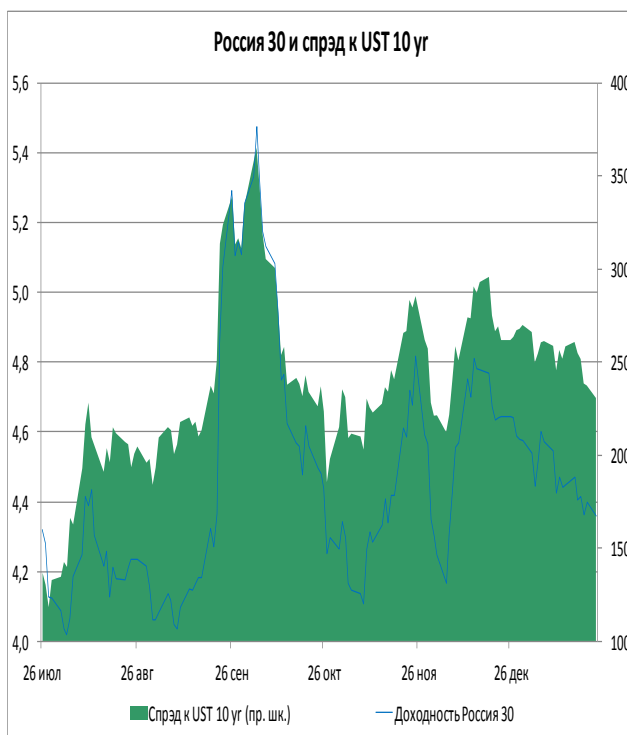

ОФЗ доходность/дюрация

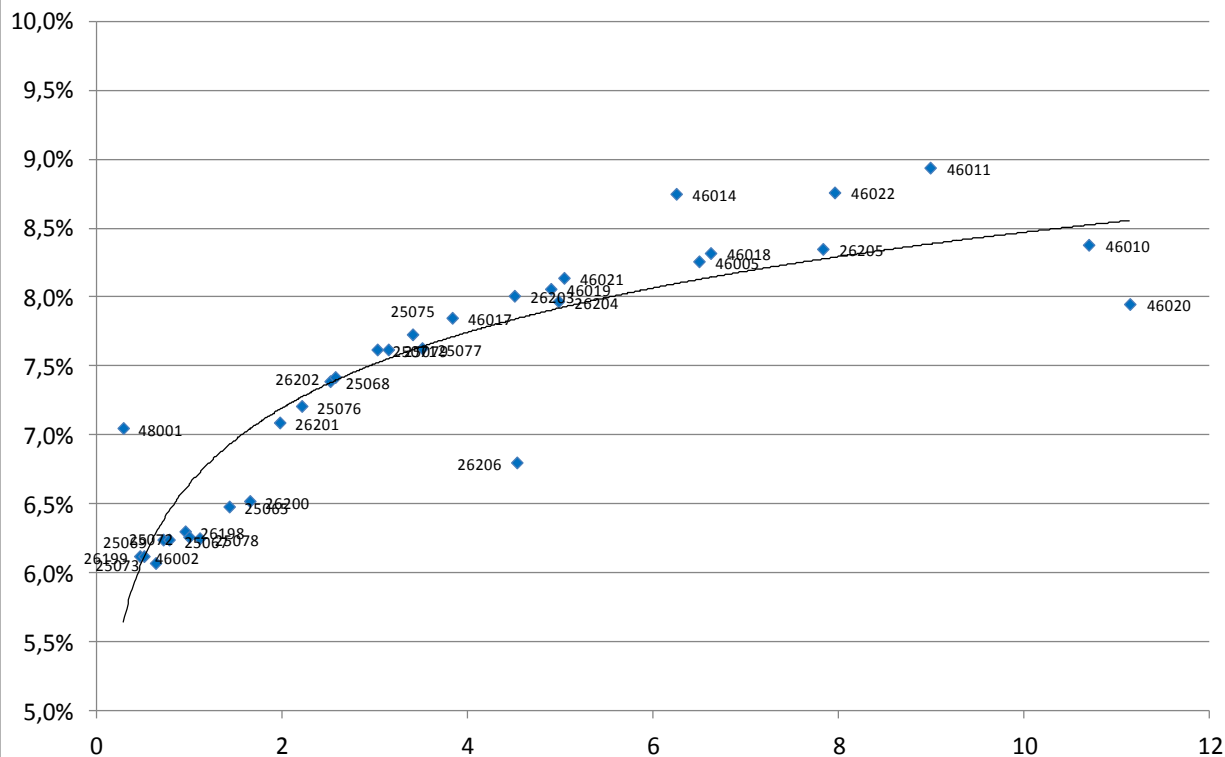

Выпуск	Купон	Погашение	Дюрация	Доходность	Посл. цена	Изм. цены	Выпуск	Купон	Погашение	Дюрация	Доходность	Посл. цена	Изм. цены
46002	8,00	08.08.2012	0,28	7,05	100,59	-	25075	6,88	15.07.2015	3,14	7,62	98,25	-0,08%
26199	6,10	11.07.2012	0,46	6,12	100,10	-0,15%	25077	7,35	20.01.2016	3,40	7,73	99,17	-0,06%
25073	6,85	01.08.2012	0,50	6,12	100,42	-0,04%	46017	7,00	03.08.2016	3,51	7,63	96,15	-
25069	10,80	19.09.2012	0,63	6,07	103,07	-	26203	6,90	03.08.2016	3,83	7,85	97,05	+0,05%
25067	11,30	17.10.2012	0,71	6,24	103,72	-0,11%	26206	7,40	14.06.2017	4,50	8,01	98,00	-0,03%
26198	6,00	02.11.2012	0,78	6,24	99,80	-	46019	0,00	20.03.2019	4,53	6,80	76,76	-
25072	7,15	23.01.2013	0,95	6,30	100,95	-0,13%	26204	7,50	15.03.2018	4,90	8,06	98,14	+0,24%
25078	6,70	06.02.2013	0,99	6,26	100,50	-0,14%	46021	6,00	08.08.2018	4,98	7,97	88,22	+0,07%
25065	12,00	27.03.2013	1,10	6,25	106,60	-0,14%	46014	7,00	29.08.2018	5,04	8,14	94,90	-
26200	6,10	17.07.2013	1,42	6,48	99,50	-0,20%	46005	0,00	09.01.2019	6,25	8,75	62,10	-
26201	6,55	16.10.2013	1,65	6,52	100,51	-	46018	8,00	24.11.2021	6,50	8,26	91,75	-
25076	7,10	13.03.2014	1,97	7,09	100,20	-0,05%	26205	7,60	14.04.2021	6,62	8,32	96,15	+0,10%
25068	12,00	20.08.2014	2,21	7,21	111,35	-0,02%	46022	6,50	19.07.2023	7,83	8,35	81,05	-
26202	11,20	17.12.2014	2,51	7,39	110,45	-	46011	0,00	20.08.2025	7,96	8,76	109,00	-
25071	8,10	26.11.2014	2,57	7,42	102,04	-0,01%	46010	0,00	17.05.2028	8,99	8,94	100,00	-
25079	7,00	03.06.2015	3,02	7,62	98,63	+0,04%	46020	6,90	06.02.2036	10,70	8,38	83,00	-
							46012	3,74	05.09.2029	11,14	7,95	82,00	-

ИНВЕСТИЦИОННАЯ КОМПАНИЯ «ИК РУСС-ИНВЕСТ»

Ежедневный обзор долговых рынков

Итоги торгов облигациями нефтегазового сектора

Выпуск	Купон	Погашение	Оферта	Дн. до след. куп.	Доходность	Дюрация	Цена посл. сделки	Z-спрэд	Изм. цены	Изм. цены за 5 дн.	Изм. цены за месяц	Объем выпуска, млн руб.	Moody's	Fitch	S&P
Башнефть 1	12,50	13.12.2016	18.12.2012	147	7,95	0,87	104,00	94	-	-	-0,10%	15 000			
Башнефть 2	12,50	13.12.2016	18.12.2012	147	8,01	0,87	103,95	74	-	-0,05%	-0,05%	15 000			
Башнефть 3	12,50	13.12.2016	18.12.2012	147	8,00	0,87	103,96	258	+0,01%	-0,09%	-0,04%	20 000			
Башнефть БО-1	9,35	02.12.2014	03.12.2013	133	9,10	1,73	100,74	190	+0,01%	+0,20%	+0,93%	10 000			
Газпром 9	7,23	12.02.2014	-	22	6,27	1,89	102,00	77	-	-	+4,15%	5 000	Baa1	BBB	BBB
Газпром 11	13,75	24.06.2014	-	154	7,45	2,14	114,00	57	+0,18%	+0,75%	+0,22%	5 000	Baa1	BBB	BBB
Газпром 13	13,12	26.06.2012	-	154	6,48	0,41	102,75	-	-0,12%	-0,05%	-0,73%	10 000	Baa1	BBB	BBB
Газпромнефть 3	14,75	12.07.2016	17.07.2012	175	6,78	0,46	103,75	53	+0,01%	+0,13%	-0,49%	8 000	Baa3		BBB-
Газпромнефть 4	8,20	09.04.2019	10.04.2018	84	9,25	4,87	96,01	161	-0,56%	+1,06%	-3,01%	10 000	Baa3		BBB-
Газпромнефть 8	8,50	02.02.2016	-	14	8,99	3,35	99,00	215	-1,21%	-0,60%	-0,60%	10 000	Baa3		BBB-
Газпромнефть 9	8,50	26.01.2021	02.02.2016	14	8,65	3,37	100,10	127	+0,10%	+0,69%	+0,50%	10 000	Baa3		BBB-
Газпромнефть 10	8,90	26.01.2021	30.01.2018	14	9,36	4,58	98,85	217	-	-	+1,29%	10 000	Baa3		BBB-
Газпромнефть БО-5	7,15	09.04.2013	-	77	7,49	1,16	99,75	253	+0,25%	+0,25%	-0,25%	10 000	Baa3		BBB-
Газпромнефть БО-6	7,15	09.04.2013	-	77	7,49	1,16	99,75	253	-0,10%	+0,76%	+0,05%	10 000	Baa3		BBB-
Газэнергосеть 1	8,00	20.06.2012	-	148	8,93	0,37	99,70	898	-	-	-0,30%	1 500			
Газэнергосеть 2	12,00	23.04.2013	-	91	11,39	1,16	101,00	865	-	-	+1,98%	1 500			
ИтераФинанс 1	8,50	20.11.2012	-	119	15,52	0,80	95,12	796	-	-	-1,65%	5 000			
Лукойл 4	7,40	05.12.2013	-	135	7,53	1,76	100,00	43	+0,01%	+0,55%	+1,00%	6 000	Baa2	BBB-	BBB-
Лукойл БО-1	13,35	06.08.2012	-	13	7,02	0,50	103,32	488	-	-0,27%	-0,46%	5 000	Baa2	BBB-	BBB-
Лукойл БО-2	13,35	06.08.2012	-	13	7,06	0,50	103,30	490	-	-0,53%	-0,82%	5 000	Baa2	BBB-	BBB-
Лукойл БО-3	13,35	06.08.2012	-	13	6,96	0,50	103,35	486	-	-0,63%	-0,32%	5 000	Baa2	BBB-	BBB-
Лукойл БО-4	13,35	06.08.2012	-	13	7,06	0,50	103,30	456	-	+0,03%	-0,51%	5 000	Baa2	BBB-	BBB-
Лукойл БО-5	13,35	06.08.2012	-	13	7,25	0,50	103,20	28	-0,18%	+0,10%	-0,48%	5 000	Baa2	BBB-	BBB-
Лукойл БО-6	9,20	13.12.2012	-	142	7,07	0,87	101,89	164	-	+0,38%	+0,04%	5 000	Baa2	BBB-	BBB-
Лукойл БО-7	9,20	13.12.2012	-	142	7,24	0,87	101,75	417	-	+0,25%	-0,05%	5 000	Baa2	BBB-	BBB-
НК Альянс 3	9,75	21.07.2020	30.07.2013	7	10,71	1,38	99,06	458	-	-0,64%	-0,76%	5 000			
НК Альянс БО-1	9,25	04.02.2014	-	14	10,19	1,82	98,75	295	+1,08%	+1,15%	+0,08%	5 000			
Новатэк БО-1	7,50	25.06.2013	-	154	7,87	1,37	99,70	255	-	+0,10%	-0,20%	10 000	Baa3	BBB-	BBB-
Сахатранснефтегаз 2	12,20	26.07.2013	-	3	12,60	1,34	99,96	598	-	-0,03%	+1,96%	2 500			
Татнефть БО-1	7,25	20.09.2013	-	59	8,05	1,55	99,00	133	-	+0,76%	+0,15%	5 000	Ba2		NR
Транснефть 1	10,00	13.05.2019	18.05.2015	118	-	0,32	105,33	1	-	-	-0,35%	35 000	Baa1		BBB
Транснефть 2	9,75	01.10.2019	06.10.2015	259	5,15	0,71	103,05	152	-	-	-	35 000	Baa1		BBB
Транснефть 3	10,15	18.09.2019	23.09.2015	246	-	0,67	109,77		-0,21%	-0,27%	-0,44%	65 000	Baa1		BBB

ИНВЕСТИЦИОННАЯ КОМПАНИЯ «ИК РУСС-ИНВЕСТ»

Ежедневный обзор долговых рынков

Итоги торгов облигациями металлургического и горнодобывающего секторов

Выпуск	Купон	Погашение	Оферта	Дн. до след. куп.	Доходность	Дюрация	Цена посл. сделки	Z-спрэд	Изм. цены	Изм. цены за 5 дн.	Изм. цены за месяц	Объем выпуска, млн руб.	Moody's	Fitch	S&P
Алроса 20	8,95	23.06.2015	-	63	9,00	2,96	100,70	155	+0,05%	+0,10%	+0,45%	3 000	Ba3		BB-
Алроса 21	8,25	18.06.2015	20.06.2013	58	8,02	1,33	100,61	98	-0,08%	+0,01%	+0,41%	8 000	Ba3		BB-
Алроса 22	8,25	23.06.2015	25.06.2013	63	8,07	1,35	100,55	97	-	-	-0,65%	8 000	Ba3		BB-
Алроса 23	8,95	18.06.2015	-	58	9,01	2,95	100,65	162	-0,05%	+0,15%	+0,55%	7 000	Ba3		BB-
Амет Финанс 1	8,50	22.08.2013	-	30	8,68	1,46	99,99	289	-	+4,15%	+0,42%	2 000			
Белон Финанс 2	0,01	23.02.2012	-	30	3,48		99,72		-	+2,70%	+3,13%	2 000			
Далур Финанс 1	10,00	05.02.2013	-	14	11,29	0,97	99,05	406	-	-	-	520			
Евраз 1	9,25	13.03.2020	22.03.2013	59	8,91	1,09	100,55	194	+0,07%	+0,05%	+0,16%	10 000			B+
Евраз 2	9,95	19.10.2020	26.10.2015	97	10,37	3,15	99,46	311	+0,46%	+0,61%	+1,17%	10 000			B+
Евраз 3	9,25	13.03.2020	22.03.2013	59	9,09	1,09	100,36	198	-0,01%	-0,24%	+0,26%	5 000			B+
Евраз 4	9,95	19.10.2020	26.10.2015	97	10,62	3,16	98,75	339	-	-	-6,31%	5 000			B+
Евраз 5	8,40	27.05.2021	02.06.2016	135	11,27	3,66	91,25	451	-	-1,03%	-0,93%	5 000			B+
Евраз 7	8,40	25.05.2021	31.05.2016	133	11,03	3,66	92,00	448	-	-	-1,09%	15 000			B+
Золото Селигдара 3	16,50	29.05.2014	31.05.2012	128	6,76	0,32	103,33	354	-	-	+0,53%	1 500			
Кокс 2	12,00	15.03.2012	-	51	8,47	0,13	100,48	320	-	-	-0,02%	5 000	B2		B
Кокс БО-2	8,70	28.05.2014	-	127	10,95	2,14	96,00	380	+0,94%	-0,76%	-0,78%	5 000	B2		B
Мечел 2	7,40	12.06.2013	-	141	9,28	1,33	97,85	280	+0,10%	+0,88%	+0,87%	5 000	B1		
Мечел 4	19,00	21.07.2016	26.07.2012	2	8,46	0,47	105,28	112	-	-0,49%	-0,40%	5 000	B1		
Мечел 5	12,50	09.10.2018	16.10.2012	84	9,13	0,71	102,56	223	-	-	-0,73%	5 000	B1		
Мечел БО-1	8,10	09.11.2012	-	108	8,51	0,78	99,80	166	-	+0,33%	+0,41%	5 000	B1		
Мечел БО-2	9,75	12.03.2013	-	49	10,07	1,06	99,90	287	-	-	+0,10%	5 000	B1		
Мечел БО-3	9,75	24.04.2013	-	92	9,83	1,18	100,15	358	-	-	+0,25%	5 000	B1		
Мечел 13	10,00	25.08.2020	01.09.2015	42	11,16	3,00	97,45	370	-	-0,86%	+1,50%	5 000	B1		
Мечел 14	10,00	25.08.2020	01.09.2015	42	11,23	2,99	97,25	438	-	+1,57%	+4,36%	5 000	B1		
Мечел 15	8,25	09.02.2021	18.02.2014	28	10,98	1,88	95,55	524	-0,47%	-	+0,58%	5 000	B1		
Мечел 16	8,25	09.02.2021	18.02.2014	28	10,71	1,88	96,00	510	+0,10%	-0,05%	+0,31%	5 000	B1		
Мечел 17	8,40	27.05.2021	02.06.2016	135	10,39	3,67	94,00	314	-	-4,07%	+0,21%	5 000	B1		
Мечел 18	8,40	27.05.2021	02.06.2016	135	9,01	3,68	98,49	243	-	-	+1,11%	5 000	B1		
Мечел 19	8,40	01.06.2021	07.06.2016	140	9,31	3,69	97,49	321	-	-	+2,39%	5 000	B1		
ММК БО-1	6,90	15.11.2012	-	114	7,95	0,79	99,29	230	-0,06%	+0,09%	-0,21%	5 000	Ba3	BB+	
ММК БО-2	0,00	12.12.2012	-	141	-	-	101,87	-	-	-	-	10 000	Ba3	BB+	
ММК БО-3	6,47	19.09.2013	22.03.2012	58	7,03	0,15	99,92	133	+0,02%	-	+0,09%	5 000	Ba3	BB+	
ММК БО-4	7,65	27.02.2014	-	37	7,79	1,91	100,00	329	-	-0,50%	-1,50%	5 000	Ba3	BB+	
ММК БО-5	7,65	04.04.2013	-	72	7,90	1,14	99,87	537	+0,17%	+0,17%	+0,67%	8 000	Ba3	BB+	
ММК БО-6	7,20	10.07.2014	-	170	8,88	2,29	96,75	175	+1,09%	+1,10%	+1,65%	5 000	Ba3	BB+	
ММК БО-7	7,25	22.07.2014	-	182	8,90	2,32	96,80	177	-	-	+0,52%	5 000	Ba3	BB+	
МеталлсервисФинанс 1	9,00	23.05.2012	-	120	6,87	0,31	100,70	-	-	-	+1,69%	1 500			
НЛМК БО-1	9,75	04.12.2012	-	133	7,64	0,84	101,83	794	+0,06%	+0,08%	-0,12%	5 000	Baa3	BBB-	BBB-
НЛМК БО-2	8,75	17.12.2014	19.06.2013	148	8,23	1,34	100,88	142	-	-	+0,73%	5 000	Baa3	BBB-	BBB-
НЛМК БО-3	8,75	17.12.2014	19.06.2013	148	8,13	1,34	101,00	138	-	-	+0,85%	5 000	Baa3	BBB-	BBB-
НЛМК БО-5	10,75	30.10.2012	-	98	7,51	0,74	102,45	476	-0,04%	+0,10%	-0,31%	10 000	Baa3	BBB-	BBB-
НЛМК БО-6	7,75	05.03.2013	-	42	7,89	1,06	100,00	575	-	+0,05%	+0,24%	10 000	Baa3	BBB-	BBB-
НЛМК БО-7	8,95	11.11.2014	-	112	8,68	2,50	101,09	132	+0,14%	+0,34%	+1,15%	10 000	Baa3	BBB-	BBB-
Нижнеленское Инвест 3	0,00	16.07.2013	-	175	2,09	0,96	98,01		-	-	+0,52%	1 000			
Норникель БО-3	7,00	30.07.2013	-	7	7,49	1,41	99,49	386	+0,39%	+0,54%	+0,74%	15 000	Baa2	BB+	BBB-
РМК Финанс 3	10,40	15.12.2015	17.12.2013	147	13,24	1,75	96,00	587	-	-	-3,02%	3 000			
РМК Финанс 4	9,00	02.06.2016	05.06.2014	135	9,45	2,15	99,50	383	-	+2,68%	+6,53%	5 000			
Русал Братск 7	8,30	22.02.2018	27.02.2014	37	11,87	1,90	94,11	443	+0,10%	+0,76%	+1,39%	15 000			
Русал Братск 8	8,50	05.04.2021	13.04.2015	83	12,08	2,80	91,50	450	+0,93%	+1,66%	+2,19%	15 000			
Северсталь БО-1	7,50	18.09.2012	-	56	7,80	0,63	99,89	89	+0,01%	+0,01%	+0,19%	15 000		BB-	BB
Северсталь БО-2	9,75	15.02.2013	-	24	7,79	0,99	102,10	275	-	+0,15%	+0,39%	10 000		BB-	BB
Северсталь БО-4	9,75	15.02.2013	-	24	7,89	0,99	102,00	434	-	-	-0,26%	5 000		BB-	BB
Сибметинвест 1	13,50	10.10.2019	16.10.2014	86	9,87	2,32	109,05	251	+0,09%	+0,05%	+0,50%	10 000			B+
Сибметинвест 2	13,50	10.10.2019	16.10.2014	86	9,91	2,32	108,95	253	+0,23%	+0,23%	+0,32%	10 000			B+
СУЭК Финанс 1	9,35	26.06.2020	05.07.2013	164	8,51	1,38	101,35	183	+0,12%	-0,01%	+0,90%	10 000	Ba3		
ТМК БО-1	8,85	22.10.2013	-	91	11,68	1,62	96,10	478	-	-3,76%	-3,64%	5 000	B1		
Уралэлектромедь 1	8,25	28.02.2012	-	35	8,28	0,06	100,00	6336	-	-	-	3 000			
ЧТПЗ БО-1	12,50	04.12.2012	05.06.2012	133	10,71	0,34	100,69	349	-0,31%	+0,09%	+0,68%	5 000			
ЧТПЗ 3	8,00	21.04.2015	24.04.2012	91	14,37	0,20	98,57	1425	-	-	-	8 000			

Итоги торгов облигациями химического сектора

Выпуск	Купон	Погашение	Оферта	Дн. до след. куп.	Доходность	Дюрация	Цена посл. сделки	Z-спрэд	Изм. цены	Изм. цены за 5 дн.	Изм. цены за месяц	Объем выпуска, млн руб.	Moody's	Fitch	S&P
Акрон 2	8,20	19.09.2013	-	58	8,84	1,54	99,30	174	-0,19%	+3,44%	+2,01%	3 500	B1	B+	
Акрон 3	13,85	20.11.2013	23.05.2012	120	6,69	0,31	102,30	51	-	-	-0,19%	3 500	B1	B+	
Акрон 4	7,95	18.05.2021	27.05.2014	126	9,71	2,14	96,83	410	+0,34%	-3,17%	+0,34%	3 750	B1	B+	
Акрон 5	7,95	18.05.2021	27.05.2014	126	9,70	2,15	96,85	409	+0,36%	-2,17%	-2,74%	3 750	B1	B+	
Еврохим 2	8,90	26.06.2018	30.06.2015	161	9,45	2,99	99,01	361	-0,39%	-0,42%	+1,02%	5 000		BB	
Еврохим 3	8,25	14.11.2018	18.11.2015	120	10,09	3,29	95,01	259	-	-1,39%	-2,09%	5 000		BB	BB
Куйбышевазотинвест 4	8,60	07.04.2016	10.04.2014	79	11,40	2,01	95,20	400	-	+0,22%	+0,21%	2 000			
Нижнекамскнефтехим 4	10,00	26.03.2012	-	62	142,22	0,05	87,05	17139	-	-	-	1 500	Ba3		
Полипласт 2	12,25	11.03.2014	11.09.2012	49	13,28	0,60	99,60	695	-	-	+1,31%	800			
Сибур Холдинг 1	10,47	01.11.2012	-	100	5,30	0,75	103,90	-	-	-	-	1 500	Ba2		
Сибур Холдинг 2	0,00	13.03.2015	-					-	-	-	-	30 000	Ba2		
Сибур Холдинг 3	9,25	13.03.2015	-		5,66	0,14	100,50	-	-	-	-	30 000	Ba2		
Сибур Холдинг 4	7,30	13.03.2015	-		7,41	0,62	100,00	19,85	-	-	-	30 000	Ba2		
Сибур Холдинг 5	8,00	13.03.2015	-		8,14	1,08	100,00	104,71	-	-	-	30 000	Ba2		
Уралкалий БО-1	8,25	17.02.2014	-	27	6,78	1,88	103,00	-	-	-	-	30 000			

Итоги торгов облигациями телекоммуникационного сектора

Выпуск	Купон	Погашение	Оферта	Дн. до след. куп.	Доходность	Дюрация	Цена посл. сделки	Z-спрад	Изм. цены	Изм. цены за		Объем выпуска, млн руб.	Moody's	Fitch	S&P
										5 дн.	месяц				
АФК Система 1	9,75	07.03.2013	-	44	8,01	1,05	101,97	162	-	-0,47%	+0,66%	6 000	Ba3	BB-	BB/*
АФК Система 2	14,75	12.08.2014	14.08.2012	21	7,67	0,52	103,85	46	-0,17%	-0,12%	-0,18%	20 000	Ba3	BB-	BB/*
АФК Система 3	12,50	24.11.2016	29.11.2012	128	7,97	0,82	103,75	128	-	-0,88%	-0,21%	19 000	Ba3	BB-	BB/*
АФК Система 4	7,65	15.03.2016	-	56	8,79	2,50	97,66	303	+1,70%	-0,47%	-0,22%	19 500	Ba3	BB-	
ВК Инвест 1	9,25	19.07.2013	-	178	8,70	1,42	101,00	375	-	-	-0,50%	10 000			
ВК Инвест 3	7,40	08.07.2014	-	168	9,12	2,28	96,70	195	-	+0,40%	+2,11%	10 000			
ВК Инвест 6	8,30	13.10.2015	-	84	9,48	3,20	97,00	214	-	+0,41%	+1,29%	10 000			
ВК Инвест 7	8,30	13.10.2015	-	84	9,57	3,20	96,75	222	-0,26%	+0,42%	+1,81%	10 000			
МТС 1	7,00	17.10.2013	-	86	7,11	1,62	100,00	402	-	-	-	10 000	Ba2	BB+	BB/*
МТС 2	7,75	20.10.2015	-	91	8,82	3,25	97,20	137	-0,31%	+0,13%	+0,13%	10 000	Ba2	BB+	BB/*
МТС 3	8,00	12.06.2018	18.06.2013	147	8,16	1,34	99,99	500	+0,09%	-0,21%	+1,56%	10 000	Ba2	BB+	BB/*
МТС 4	7,60	13.05.2014	-	112	8,41	2,09	98,30	186	-0,68%	+0,31%	+1,18%	15 000	Ba2	BB+	BB/*
МТС 5	14,25	19.07.2016	24.07.2012	182	7,36	0,48	103,13	31	-0,12%	-0,07%	-0,93%	15 000	Ba2	BB+	BB/*
МТС 7	8,70	07.11.2017	-	112	9,51	4,58	97,35	189	+0,15%	+0,36%	-0,15%	10 000	Ba2	BB+	
МТС 8	8,15	03.11.2020	10.11.2015	112	9,44	3,28	96,60	207	-1,86%	+0,21%	+1,14%	15 000	Ba2	BB+	
Ростелеком 1	6,60	08.08.2013	-	16	7,78	1,22	98,75	68	-	-	-	1 923			BB+
Ростелеком 3	8,50	13.03.2012	-	49	4,70	0,13	100,50	9	-	-	-	1 200			BB+
Ростелеком 4	6,50	03.04.2013	-	71	7,17	0,91	99,50	-	-	+1,83%	+1,80%	1 683			BB+
Ростелеком 5	7,60	30.05.2012	-	127	6,19	0,33	100,50	-	+0,01%	+0,48%	+0,18%	1 012			BB+
Ростелеком 6	7,80	30.05.2012	-	127	7,23	0,33	100,22	22	-	-0,31%	+0,96%	2 000			BB+
Ростелеком 8	6,65	03.09.2013	-	133	5,16	0,85	100,00	-	-	-	-	3 000			BB+
Ростелеком 10	8,93	21.05.2013	-	29	9	0	100	0	-	-	-0,65%	1 400			BB+
Ростелеком 11	11,70	24.07.2019	-	8	11,60	4,59	102,65	383	-0,14%	-0,33%	-0,53%	3 000			BB+
Ростелеком 12	15,00	17.07.2012	25.01.2012	175				-	-	-	-	1 500			BB+
Ростелеком 13	6,50	17.10.2012	-	85	5,83	0,72	100,52	-	-	-	-	2 000			BB+
Ростелеком 14	11,40	18.10.2012	-					-	-	-	-	1 000			BB+
Ситроникс БО-1	11,75	18.06.2013	19.06.2012	147	13,41	0,38	99,50	601	+0,20%	+0,25%	+0,45%	2 000	B3		
Ситроникс БО-2	10,75	07.10.2013	08.10.2012	76	14,22	0,68	98,00	662	-	+0,72%	+0,82%	3 000	B3		
Таттелеком 4	8,25	01.11.2012	-	100	9,55	0,75	99,19	523	-	-	-0,10%	1 500		BB	

ИНВЕСТИЦИОННАЯ КОМПАНИЯ «ИК РУСС-ИНВЕСТ»

Ежедневный обзор долговых рынков

Итоги торгов облигациями секторов с/х, розницы и торговли

Выпуск	Купон	Погашение	Оферта	Дн. до след. куп.	Доходность	Дюрация	Цена посл. сделки	Z-спрэд	Изм. цены	Изм. цены за 5 дн.	Изм. цены за месяц	Объем выпуска, млн руб.	Moody's	Fitch	S&P
Аптека 36,6	18,00	05.06.2012	-	42	14,97	0,23	100,86	754	+0,07%	+0,27%	+0,56%	2000			
Агросоюз 2	17,00	28.03.2012	-	64	57,50	0,12	95,00	4145	-	-	-	1500			
ВБД 3	7,45	27.02.2013	-	36	8,83	1,04	98,77	143	-	+0,27%	-0,23%	5000	Ba3		
ВБД БО-1	7,35	11.10.2013	12.10.2012	80	7,39	0,70	100,05	21	-	-	-	3000	Ba3		
ВБД БО-2	7,35	11.10.2013	12.10.2012	80	7,39	0,70	100,05	21	-	-	-	3000	Ba3		
ВБД БО-3	7,35	11.10.2013	12.10.2012	80	8,19	0,70	99,52	98	-	-	-	3000	Ba3		
ВБД БО-6	7,90	27.06.2013	-	156	9,08	1,37	98,70	91	-	-	-	5000	Ba3		
ВБД БО-7	7,90	27.06.2013	-	156	8,04	1,37	100,01	90	-	-	-	5000	Ba3		
ВБД БО-8	7,35	11.10.2013	12.10.2012	80	7,39	0,70	100,05	21	-	-	-	5000	Ba3		
Виктория Финанс БО-1	8,00	12.02.2013	-	21				-	-	-	-	1500			
Детский мир 1	8,50	26.05.2015	-	133	11,77	2,93	92,00	306	-	-	-1,11%	1150			
Карусель Финанс 1	12,00	12.09.2013	-	51	6,85	1,48	108,00	-	-	-	-	3000			
Комос Груп БО-1	11,00	17.07.2014	-	177	14,29	1,57	96,00	638	-	-1,70%	+0,52%	1500			
Копейка 2	16,50	15.02.2012	-	22	6,51	0,06	100,60	150	-0,05%	-0,14%	-0,48%	4000			
Копейка 3	9,80	15.02.2012	-	22	7,93	0,05	100,12	570	-0,12%	-0,08%	-0,07%	4000			
Копейка БО-1	9,50	23.07.2013	24.07.2012	91	9,73	0,49	100,05	388	-	-	-0,31%	3000			
Копейка БО-2	9,00	01.10.2013	-	70	9,50	1,58	99,72	279	+1,02%	+0,78%	+1,85%	3000			
Кубанская нива 1	15,50	20.02.2014	-	30	12,73	1,75	105,59	572	-	-	+0,56%	600			
Магнит БО-1	8,25	09.09.2013	-	48	8,76	1,51	99,50	124	-	-0,52%	-0,50%	1000			
Магнит БО-2	8,25	09.09.2013	-	48	8,93	1,51	99,26	173	-	-0,64%	-0,14%	1000			
Магнит БО-3	8,25	09.09.2013	-	48	8,93	1,51	99,26	114	-	-0,61%	-0,24%	1500			
Магнит БО-4	8,25	09.09.2013	-	48	8,94	1,51	99,25	150	-	-	-1,35%	2000			
Магнит БО-5	8,00	28.02.2014	-	38	8,71	1,90	99,00	655	-	-	-	5000			
Магнит БО-6	7,75	22.04.2014	-	91	9,06	2,06	97,75	372	+0,20%	+0,88%	+0,46%	5000			
Магнит Финанс 2	8,20	23.03.2012	-	59	7,67	0,12	100,09	3466	+0,02%	-0,06%	+0,07%	5000			
Микояновский 2	13,50	07.02.2013	-	16	-	0,98	101,02	-	-	-	-0,48%	2000			
Мираторг Финанс 1	6,00	02.08.2012	-	9	10,16	0,51	98,05	334	-	-0,54%	-6,23%	2500			
Мираторг Финанс БО-1	8,75	29.07.2014	-	7	8,99	2,21	99,90	365	-0,10%	-0,07%	-0,08%	3000			
Разгуляй БО-16	12,00	07.05.2014	07.11.2012	106	12,32	0,76	99,99	595	-	-	-	3000			
Разгуляй Финанс 3	17,00	16.03.2012	-	52	13,37	0,12	100,50	1002	-	-0,40%	-0,90%	3000			
Разгуляй Финанс 4	0,00	22.05.2013	-	120	13,04	1,33	85,00	2056	-	-	-	3000			
Русское море 1	12,00	14.06.2012	-	51	11,05	0,38	100,51	205	-	+0,01%	+0,81%	2000			
Сибирская Аграрная Группа	0,00	12.09.2012	-	50	-	0,64	103,00	-	-	-	-	1000			
Синергия 3	8,00	18.08.2014	-	27	8,16	2,29	100,00	84	-	-	-	2500			
Синергия БО-1	9,75	03.10.2013	04.10.2012	72	9,47	0,67	100,30	228	-	+0,40%	-	3000			
Х-5 1	7,95	01.07.2014	-	161	8,10	2,24	100,00	572	-	-	-	9000			B+/*
Х-5 4	7,75	02.06.2016	05.06.2014	135	9,56	2,18	96,67	184	+0,52%	-1,02%	+4,12%	8000			B+/*
Черкизово БО-3	8,25	08.11.2013	-	108	10,13	1,67	97,35	437	-	-0,15%	-0,05%	3000	B2		

ИНВЕСТИЦИОННАЯ КОМПАНИЯ «ИК РУСС-ИНВЕСТ»

Ежедневный обзор долговых рынков

Итоги торгов облигациями транспортного сектора

Выпуск	Купон	Погашение	Оферта	Дн. до след. куп.	Доходность	Дюрация	Цена посл. сделки	Z-спрэд	Изм. цены	Изм. цены за		Объем выпуска, млн руб.	Moody's	Fitch	S&P
										5 дн.	месяц				
Авиакомпания Сибирь 1	18,00	17.07.2012	-	175	11,70	0,45	103,00	725	-	-	-0,30%	2 300			
Аэрофлот БО-1	7,75	08.04.2013	-	76	7,71	1,15	100,19	72	-	+0,19%	+0,66%	6 000		BB+	
Аэрофлот БО-2	7,75	08.04.2013	-	76	7,88	1,15	100,00	87	-	+0,21%	+0,01%	6 000		BB+	
МострасавтоФинанс 1	11,80	18.12.2012	-	147	24,75	0,87	91,00	1641	-	-	-	7 500			NR
Новая перевозочная компания 1	9,25	10.07.2015	-	80	10,20	1,80	99,00	298	-	-0,50%	-0,30%	3 000			
Почта России 1	8,25	22.03.2016	25.03.2014	63	8,87	1,97	99,15	242	-0,35%	+0,15%	+1,21%	7 000			
РЖД7	7,55	07.11.2012	-	106	6,96	0,77	100,52	354	-	+0,16%	+0,13%	5 000	Baa1	BBB	
РЖД9	6,90	13.11.2013	-	113	7,95	1,71	98,50	185	+0,10%	-0,14%	-0,05%	15 000	Baa1	BBB	BBB
РЖД10	15,00	06.03.2014	-	44	7,88	1,82	113,91	99	-0,08%	-0,04%	-0,43%	15 000	Baa1	BBB	BBB
РЖД11	7,80	18.11.2015	-	120	8,63	3,30	97,90	247	-	+0,05%	+0,58%	15 000	Baa1	BBB	BBB
РЖД12	0,10	16.05.2019	-	121	8,01	0,30	97,51	1348	-1,09%	+0,27%	+0,88%	15 000	Baa1	BBB	BBB
РЖД13	0,10	06.03.2014	08.03.2012	43	14,34	0,12	98,35	219	-	-	+0,05%	15 000	Baa1	BBB	BBB
РЖД14	9,98	07.04.2015	10.04.2012	77	6,57	0,21	100,67	286	+0,02%	-0,09%	-0,23%	15 000	Baa1	BBB	BBB
РЖД15	10,38	20.06.2016	24.12.2012	153	4,86	0,41	102,25	224	-	+0,18%	+0,05%	15 000	Baa1	BBB	BBB
РЖД16	7,90	05.06.2017	08.06.2016	139	8,68	3,74	97,80	139	+0,07%	+0,41%	-4,25%	15 000	Baa1	BBB	BBB
РЖД17	10,62	16.07.2018	22.07.2013	181	3,84	0,46	103,20	-	-0,16%	-0,16%	+0,03%	15 000	Baa1	BBB	BBB
РЖД18	10,82	15.07.2019	21.07.2014	181	-	0,50	105,82	-	-0,02%	-0,02%	-0,50%	15 000	Baa1	BBB	BBB
РЖД19	8,15	08.07.2024	16.07.2018	181	8,74	5,07	98,00	196	-	-	-3,17%	10 000	Baa1	BBB	BBB
РЖД23	9,00	16.01.2025	29.01.2015	9	8,38	2,62	102,06	120	+0,01%	+0,06%	+0,25%	15 000	Baa1	BBB	BBB
РЖД БО-1	9,40	05.12.2012	-	134	7,27	0,84	101,85	435	-0,10%	-0,05%	-0,51%	15 000	Baa1	BBB	BBB
Трансаэро 1	11,85	23.10.2013	25.04.2012	92	10,69	0,23	100,31	607	-0,38%	+0,02%	+0,36%	3 000			
Трансконтейнер 1	9,50	26.02.2013	-	35	7,94	1,02	101,75	673	-	-	+0,16%	3 000	Ba3	BB+ *	
Трансконтейнер 2	8,80	04.06.2015	-	135	9,08	2,35	99,80	394	-	+0,15%	+0,55%	3 000	Ba3	BB+ *	
ЮтэйрФинанс БО-1	12,50	26.03.2013	-	63	10,11	1,10	103,00	304	+0,87%	-0,96%	-1,84%	1 500			
ЮтэйрФинанс БО-2	12,50	26.03.2013	-	63	7,75	1,10	105,50	308	-	-	-	1 500			
ЮтэйрФинанс БО-3	9,45	19.12.2013	-	58	1,96	1,76	114,00	-	-	-	+8,95%	1 500			
ЮтэйрФинанс БО-4	9,00	26.03.2014	-	64	12,24	1,97	94,86	589	-0,15%	+1,30%	+3,01%	1 500			
ЮтэйрФинанс БО-5	9,00	26.03.2014	-	64	12,75	1,98	94,00	544	-	-2,08%	-	1 500			

ИНВЕСТИЦИОННАЯ КОМПАНИЯ «ИК РУСС-ИНВЕСТ»

Ежедневный обзор долговых рынков

Итоги торгов облигациями электроэнергетического сектора

Выпуск	Купон	Погашение	Оферта	Дн. до след. куп.	Доходность	Дюрация	Цена посл. сделки	Z-спрэд	Изм. цены	Изм. цены за 5 дн.	Изм. цены за месяц	Объем выпуска, млн руб.	Moody's	Fitch	S&P
Атомэнергопром 6	7,50	15.08.2014	-	204	7,92	2,35	99,00	131	-	-	+1,01%	10 000			BBB
ДГК1	7,75	08.03.2013	-	45	7,77	1,07	100,12	69	-	-	-	5 000			
ЕЭСК2	8,74	05.04.2012	-	72	8,81	0,18	100,00	184	-	-	-	1 000			
Иркутскэнерго 1	15,50	28.11.2013	-	128	12,02	1,65	106,15	497	-	-	-	5 000			NR
Иркутскэнерго БО-1	7,60	08.04.2014	-	77	8,78	2,03	98,02	150	-	+0,02%	+2,06%	3 000			NR
Квадра 1	8,00	31.05.2012	-	128	11,22	0,33	99,00	207	-	-	-	5 000			
Кузбассэнерго Финанс 1	8,05	14.06.2021	23.06.2014	153	8,16	2,23	100,10	207	-	-	+5,09%	10 000			
Кузбассэнерго Финанс 2	8,70	15.04.2021	21.04.2016	93	11,08	3,53	93,00	351	-	-3,13%	-2,26%	5 000			
Ленэнерго 2	8,54	27.01.2012	-	3	7,24	0,01	100,01	185	-	-	-0,19%	3 000	Ba2		
Ленэнерго 3	8,02	18.04.2012	-	85	6,78	0,22	100,29	35	-0,01%	+0,02%	+0,12%	3 000	Ba2		
Мосэнерго 2	7,65	18.02.2016	23.02.2012	30	7,04	0,08	100,05	126	-0,01%	-0,10%	-0,15%	5 000			BB
Мосэнерго 3	10,25	28.11.2014	30.11.2012	129	7,53	0,83	102,30	688	-0,24%	-0,06%	-0,68%	5 000			BB
МОЭК	6,35	25.07.2013	-	2	6,50	1,42	100,00	-	-	-	-	6 000		BB+	BB
МРСК Урала 1	8,60	22.05.2012	-	119	8,72	0,31	100,00	149	-	-	+1,99%	1 000			
МРСК Юга 2	8,10	26.08.2014	-	35	9,65	2,31	97,00	342	-	+1,04%	+1,07%	6 000			
ОГК 5 БО-15	7,50	18.06.2013	19.06.2012	147	7,22	0,36	100,15	1370	-	-	+0,05%	4 000	Ba3		
ОГК 5 БО-18	7,10	25.06.2014	-	155	8,40	2,25	97,55	147	+0,82%	+0,57%	+0,56%	5 000	Ba3		
ОГК 2 2	7,25	19.04.2012	-	86	9,55		99,51	136	-	-	-	5 000			
Русгидро 1	8,00	12.04.2021	18.04.2016	90	8,89	3,60	97,55	144	-	+0,05%	+0,91%	10 000	Ba1	BB+	BB+
Русгидро 2	8,00	12.04.2021	18.04.2016	90	8,92	3,58	97,43	256	-1,00%	-1,08%	+0,95%	5 000	Ba1	BB+	BB+
ТГК 1 1	8,50	11.03.2014	13.03.2012	49	5,84	0,12	100,35	158	-	+0,07%	-	4 000			
ТГК 1 2	6,70	01.07.2014	02.07.2013	161	5,22	2,29	97,51	-	-	-	-	5 000			
ТГК 2 БО-1	9,00	17.09.2013	-	56	12,10	1,52	95,95	579	-	-1,04%	+3,04%	5 000		CCC	
ТГК 5 1	8,75	06.10.2017	11.10.2013	80	9,26	1,59	99,50	223	-	+0,20%	+0,55%	5 000			
ТГК 6 1	8,30	24.08.2017	29.08.2013	37	8,75	1,48	99,60	180	-	-	-0,10%	5 000			
ТГК 9 1	8,10	07.08.2017	12.08.2013	20	8,93	1,44	99,09	193	+0,09%	-0,29%	+0,09%	7 000			
Тюменьэнерго 2	8,70	29.03.2012	-	65	6,71	0,17	100,35	87	-	-	+0,35%	2 700			
Фортум 2	6,50	06.02.2013	-	15	1,23	1,01	99,00	-	-	-	-	5 000			
ФСК 6	7,15	15.09.2020	24.09.2013	63	7,71	1,57	99,35	199	-	+0,38%	+0,25%	10 000	Baa2		BBB
ФСК 7	7,50	16.10.2020	23.10.2015	94	8,81	3,27	96,45	142	+0,16%	+0,47%	+1,40%	5 000	Baa2		BBB
ФСК 8	7,15	15.09.2020	24.09.2013	63	7,80	1,56	99,21	204	-0,04%	+0,26%	+0,01%	10 000	Baa2		BBB
ФСК 9	7,99	16.10.2020	20.10.2017	94	9,09	4,59	96,00	172	-	-	-0,10%	5 000	Baa2		BBB
ФСК 10	7,75	15.09.2020	22.09.2015	63	8,68	3,16	97,65	169	+0,20%	+0,47%	+1,13%	10 000	Baa2		BBB
ФСК 11	7,99	16.10.2020	20.10.2017	94	8,91	4,61	96,73	175	+0,29%	+0,39%	+0,65%	10 000	Baa2		BBB
ФСК 13	8,50	22.06.2021	-	161	9,35	6,37	96,00	249	-0,01%	+0,52%	-2,08%	10 000	Baa2		BBB
ФСК 15	8,75	12.10.2023	23.10.2014	93	8,53	2,45	100,94	122	+0,08%	+0,15%	+0,71%	10 000	Baa2		BBB
ФСК 18	8,50	27.11.2023	09.06.2014	139	8,44	2,18	100,48	118	+0,02%	+0,17%	+0,48%	15 000	Baa2		BBB
ФСК 19	7,95	06.07.2023	12.07.2018	177	8,97	5,14	95,96	159	-	-0,51%	+1,31%	20 000	Baa2		BBB
Якутскэнерго 2	10,30	09.03.2012	-	45	8,22	0,11	100,25	271	+0,03%	-0,24%	-0,35%	1 200		BB *†	
Якутскэнерго БО-1	8,25	03.09.2013	-	42	8,66	1,49	99,65	486	-	+0,25%	+1,15%	3 000		BB *†	

Итоги торгов облигациями муниципального сектора

Выпуск	Купон	Погашение	Оферта	Дн. до след. куп.	Доходность	Дюрация	Цена посл. сделки	Z-спрэд	Изм. цены	Изм. цены за 5 дн.	Изм. цены за месяц	Объем выпуска, млн руб.	Moody's	Fitch	S&P
Белгородская обл 3	7,98	14.05.2013	-	111	8,08	1,25	100,05	118	+0,05%	+0,05%	+0,55%	1 500	Ba1		
Волгоград 4	17,50	07.11.2012	-	13	8,16	0,73	107,25	112	-	-	-0,70%	1 100	Ba3		
Волгоград 5	9,50	17.12.2015	-	58	6,53	2,57	108,00	72	-	-	-	1 000	Ba3		
Волгоградская обл 1	7,55	15.05.2012	-	112	6,95	0,26	100,20	1789	+1,50%	+1,52%	+1,50%	1 000	BB-		NR
Волгоградская обл 2	9,33	12.06.2012	-	140	8,23	0,35	100,45	431	-	-	-0,50%	1 000	BB-		NR
Волгоградская обл 4	8,25	04.06.2014	-	134	10,30	1,39	97,00	588	-	-	-2,06%	2 000	BB-		
Волгоградская обл 5	7,75	04.05.2016	-	229	8,38	2,83	98,00	115	-	-0,99%	-0,51%	3 000	BB-		
Вологодская обл 2	10,65	14.12.2016	-	57	10,63	3,85	101,60	298	+0,15%	+0,66%	+1,57%	2 510			
Воронежская обл 1	9,00	25.06.2012	-	153	7,15	0,40	100,79	275	+0,54%	-0,16%	+0,29%	1 000	BB		
Иркутская обл 6	9,15	22.11.2012	-	81	7,26	0,52	101,05	112	-	-	+0,05%	3 800			
Казань 7	8,75	17.12.2014	-	57	8,71	1,66	100,50	318	-	+0,50%	+0,47%	2 000	B+		
Казань 8	8,00	21.12.2016	-	64	8,24	4,09	100,00	73	-	-	-	2 000	B+		
Калужская обл 3	8,85	29.11.2012	-	37	4,10	0,82	104,00	130	-	-	+6,73%	1 000	BB		
Калужская обл 4	10,01	26.06.2013	-	64	14,22	0,89	97,00	421	-	-	-	1 500	BB		
Калужская обл 5	8,20	19.05.2016	-	30	8,15	3,28	100,90	86	-	-1,01%	+0,89%	2 500	BB		
Карелия 11	9,70	10.05.2012	-	107	6,77	0,26	100,85	461	-	+0,15%	-0,20%	800	BB-		
Карелия 13	9,71	18.06.2015	-	58	8,45	1,54	102,10	264	-	-	-	1 036	BB-		
Карелия 14	9,99	30.11.2016	-	129	9,22	2,28	101,95	230	+0,05%	+0,10%	+1,08%	1 000	BB-		
Коми 7	8,00	22.11.2013	-	120	8,06	1,27	100,10	128	-	+0,60%	+1,10%	1 000	Ba2	BB+	
Коми 8	7,00	03.12.2015	-	40	9,04	2,86	93,00	162	-	-1,94%	-	1 000	Ba2	BB+	
Коми 9	7,75	18.10.2014	-	85	8,28	2,03	98,00	325	-	-	-2,04%	2 100	Ba2	BB+	
Коми 10	9,50	15.12.2016	-	140	9,33	2,95	100,60	194	-	-	+0,20%	1 155	Ba2	BB+	
Костромская обл 5	9,00	20.12.2012	-	58	8,04	0,87	101,03	118	-0,17%	+0,03%	+0,38%	3 000	B+		
Костромская обл 6	9,50	17.11.2016	-	30	10,33	2,46	98,90	283	-	-0,02%	+1,26%	4 000	B+		
Краснодар 1	8,50	03.07.2013	-	162	8,07	1,33	100,75	201	-	+0,75%	+1,82%	1 100	Ba2		
Краснодар 2	9,00	05.11.2015	-	107	8,95	1,87	100,40	189	-	-0,10%	-0,47%	1 100	Ba2		
Краснодарская обл 2	6,00	14.12.2012	-	143	8,54	0,88	98,00	85	-	-	+0,38%	1 500	BB		NR
Краснодарская обл 3	8,30	27.09.2014	-	63	8,34	1,98	99,90	124	-	+0,10%	+0,35%	4 000	BB		
Красноярский Край 4	10,64	08.11.2012	-	16	7,55	0,75	102,39	392	-0,16%	-0,20%	-0,11%	10 200	Ba2	BB+	BB+
Красноярский Край 5	9,50	29.11.2016	-	133	8,81	2,19	101,30	158	-0,03%	+0,10%	+1,06%	9 000	Ba2	BB+	
Ленинградская обл 2	12,00	05.12.2014	-	136	8,21	2,49	109,50	287	-	-	-0,37%	1 300	BB		BB+
Липетская обл 6	8,98	05.06.2013	-	134	7,69	0,84	101,15	437	-	-1,70%	+0,15%	1 500	NR		
Москва 39	8,00	21.07.2014	-	179	12,34	2,32	90,01	261	-	-	-8,99%	10 000	BBB		BBB
Москва 44	8,00	24.06.2015	-	152	7,75	3,07	98,60	36	-	-0,90%	+0,06%	20 000	BBB		BBB
Москва 45	8,00	27.06.2012	-	155	6,88	0,41	100,50	-	-	-0,01%	-0,15%	15 000	BBB		BBB
Москва 48	8,00	11.06.2022	-	139	8,12	7,31	90,98	45	-	+0,53%	+0,80%	30 000	BBB		BBB
Москва 49	8,00	14.06.2017	-	142	7,61	4,51	98,29	36	-0,99%	-1,80%	+1,38%	22 885	BBB		BBB
Москва 53	8,00	01.09.2013	-	37	7,05	1,50	100,19	19	+1,19%	-0,26%	+0,09%	11 166	BBB		BBB
Москва 54	8,00	05.09.2012	-	41	6,81	0,60	100,28	-	-0,07%	-0,03%	-0,47%	15 000	BBB		BBB
Москва 56	8,00	22.09.2016	-	58	8,05	3,93	96,70	70	-	-	-	20 000	BBB		BBB
Москва 61	15,00	03.06.2013	-	39	6,71	1,24	110,90	-	-0,27%	-0,27%	+0,81%	11 937	BBB		BBB
Москва 62	14,00	08.06.2014	-	44	7,49	2,06	111,83	35	-0,29%	+0,03%	+0,65%	31 991	BBB		BBB
Москва 63	15,00	10.12.2013	-	46	6,07	1,66	116,00	-	-	+0,43%	-0,42%	15 000	BBB		BBB
Москва 64	13,00	16.11.2015	-	113	7,36	3,13	117,29	21	+1,41%	+0,68%	-0,18%	40 000	BBB		BBB

Итоги торгов облигациями муниципального сектора (продолжение)

Московская обл 7	8,00	16.04.2014	-	85	8,83	2,04	98,70	178	+0,30%	-0,10%	+0,93%	16 000			NR
Московская обл 8	9,00	11.06.2013	-	140	8,20	0,75	100,68	120	-0,03%	-0,10%	-0,02%	19 000			NR
Московская обл 9	17,90	15.03.2012	-	51	6,52	0,14	101,55	14	-0,10%	-0,29%	-0,94%	33 000			NR
Нижегородская обл 4	8,50	17.11.2012	-	117	7,61	0,80	100,20	727	-	-	-0,10%	2 700	Ba2	B+	
Нижегородская обл 5	12,75	02.12.2012	-	122	7,22	0,83	104,60	46	-	-	-0,57%	3 000	Ba2	B+	
Нижегородская обл 6	8,50	07.10.2015	-	72	8,67	2,40	99,49	149	-	-	+1,48%	5 000	Ba2	B+	
Нижегородская обл 7	9,95	16.11.2016	-	114	9,60	2,85	101,26	220	-0,01%	-0,01%	+0,43%	8 000	Ba2	B+	
Рязанская обл 1	8,55	27.11.2014	-	128	8,24	1,81	100,50	121	-	-	+1,79%	2 100		B+	
Самарская обл 4	6,98	20.06.2012	-	57	6,94	0,40	100,08	-	-	-	+0,13%	5 000	Ba1		BB+
Самарская обл 5	9,30	19.12.2013	-	58	7,50	0,56	101,10	45	-	+0,15%	-0,06%	8 300	Ba1		BB+
Самарская обл 6	15,00	10.05.2013	-	17	7,62	1,17	109,27	379	-1,22%	-1,20%	+1,16%	2 425	Ba1		BB+
Самарская обл 7	7,49	30.11.2016	-	43	9,18	2,73	96,35	195	-0,23%	-0,21%	+0,99%	12 200	Ba1		
Санкт-Петербург 25038	7,76	19.11.2015	-	121	7,28	3,33	102,00	96	-	-	-	3 000	Baa1	BBB	
Свердловская обл 1	9,27	11.12.2016	-	49	8,95	2,41	101,21	157	+0,12%	+0,16%	+1,01%	3 000			
Тверская обл 5	15,00	26.12.2013	-	58	8,49	1,69	112,00	453	-	-	+4,46%	4 000			B+
Тверская обл 6	12,50	12.06.2014	-	51	8,43	1,45	106,30	203	-0,02%	-0,02%	-0,87%	3 000			B+
Тверская обл 7	8,50	15.12.2015	-	56	9,94	3,06	96,75	249	-	+0,47%	+0,47%	3 000			
Томск 3	10,63	23.06.2014	-	62	9,07	1,41	101,89	207	+0,14%	-0,02%	+0,14%	800			
Томская обл 34	7,00	17.12.2012	-	145	6,71	0,88	100,33	130	-	-	-	1 400			BB
Томская обл 37	12,00	27.11.2013	-	34	7,88	1,24	105,00	154	-	-	-	2 500			BB
Удмуртия 2	8,40	15.07.2012	-	173	7,66	0,46	100,40	70	-	-0,02%	+0,07%	1 500			BB+
Удмуртия 3	10,90	14.07.2013	-	173	8,49	1,40	103,50	524	-	-	-0,41%	1 000			BB+
Удмуртия 4	8,60	25.11.2015	-	122	8,39	2,72	100,90	110	-	-	-0,45%	2 000			BB+
Удмуртия 5	10,15	24.11.2016	-	128	9,43	3,10	102,75	204	-	+0,43%	+0,75%	2 000			BB+
Уфа 6	9,00	24.12.2013	-	154	8,72	1,79	100,80	259	-	-	-	750			BB-
Ханасия 1	8,20	25.08.2013	-	29	7,41	1,06	101,05	311	-	-	+0,62%	1 200			BB-
ХМАО 7	10,40	20.12.2012	-	149	6,77	0,88	103,23	16	-0,01%	+0,03%	+0,13%	2 000	Baa3		BBB-
ХМАО 8	10,80	19.12.2013	-	149	7,91	1,76	105,27	80	-	-0,68%	-0,22%	2 000	Baa3		BBB-
Чувашия 6	7,24	17.04.2012	-	84	6,97	0,18	100,10	1148	-	+0,20%	+0,10%	1 000	Ba2		
Чувашия 7	8,91	04.06.2013	-	42	8,72	1,11	100,50	456	-	+0,50%	+0,51%	1 000	Ba2		
Чувашия 8	7,75	15.06.2014	-	50	8,31	2,19	99,00	123	-1,17%	-1,16%	-	1 000	Ba2		
Якутия 1	7,95	11.04.2013	-	79	8,19	0,62	100,00	941	-	+0,10%	+0,09%	2 500		BB+	BB
Якутия 2	7,80	17.04.2014	-	86	8,75	1,82	98,80	229	-	-1,19%	-1,20%	2 500		BB+	BB
Якутия 3	7,95	20.05.2016	-	24	7,52	3,00	102,50		-	-	+3,48%	2 500		BB+	BB
Якутия 4	9,75	19.09.2013	-	58	9,31	0,96	100,70	257	-	-	+0,70%	2 000		BB+	BB
ЯрОбл 9	8,25	16.05.2013	-	23	7,26	1,00	101,00	376	-	+0,45%	+0,69%	3 000			BB
ЯрОбл 10	8,00	15.04.2014	-	84	8,27	1,83	99,37	116	-	-	+0,35%	3 000			BB

Итоги торгов облигациями сектора машиностроения

Выпуск	Купон	Погашение	Оферта	Дн. до след. куп.	Доходность	Дюрация	Цена посл. сделки	Z-спрэд	Изм. цены	Изм. цены за 5 дн.	Изм. цены за месяц	Объем выпуска, млн руб.	Moody's	Fitch	S&P
Автоваз 4	0,10	20.05.2014	-	119	4,66	2,32	90,01	-	-	-	-	5 000		B-	
Иркут БО-1	9,25	10.09.2013	-	49	9,03	1,50	100,60	186	-	-	+0,60%	5 000	Ba2		
Камаз БО-1	9,00	16.12.2013	17.12.2012	146	9,31	0,88	99,90	509	-	-0,35%	+0,05%	2 000			
Камаз БО-2	8,60	04.02.2014	-	14	9,64	1,83	98,51	335	+0,52%	+0,52%	-0,98%	3 000			
ОАК1	8,00	17.03.2020	-	49	8,16	5,97	100,00	47	-	-	-	46 280			
ОМЭ 6	8,25	31.05.2013	-	129	8,41	1,29	100,00	370	-	-	-	1 600			
ПромтракторФинанс 3	11,25	24.07.2013	-	1	19,01	1,33	91,25		-	-	+1,37%	5 000			
Ремпутьмаш 1	8,50	20.10.2016	-	93	8,67	3,92	100,00	125	-	-	-	2 300			
Сатурн 3	0,00	06.06.2014	-	134	0,86	2,37	98,00	2 489	-	-	-	3 500			
Соллерс 2	12,50	17.07.2013	-	176	11,06	1,39	102,30	417	+0,14%	+0,74%	+0,78%	3 000			
Соллерс БО-2	13,00	01.05.2013	02.05.2012	99	9,45	0,25	100,95	306	-0,05%	-0,20%	+0,20%	2 000			
Сухой 1	7,00	26.03.2017	20.09.2012	58	15,81	0,64	95,00	394	-	-	-	5 000		BB	
Сухой БО-1	8,25	20.12.2013	-	150	4,07	1,81	99,97	-	-	-	-	3 000		BB	
Сухой БО-2	7,50	22.04.2014	24.04.2012	91	16,33	0,22	98,03	879	-	-2,07%	-1,50%	3 000		BB	
Сухой БО-3	8,25	22.04.2014	23.04.2013	91	9,03	1,19	99,30	377	-	-0,69%	+0,30%	3 000		BB	
ТВЗ БО-1	6,50	12.06.2013	-	141	6,80	1,34	99,75	-	-	-	-	2 000			
ТензорФинанс БО-1	12,00	16.10.2012	-	84	3,84	0,70	100,00	-	-	-	-	300			
Трансмашхолдинг БО-1	6,50	23.01.2014	-	2	6,60	1,85	100,01	-	-	-	-	3 000			
УМПО 3	10,00	14.06.2012	-	142	9,19	0,37	100,36	372	-	+1,36%	+0,36%	3 000			
Уралвагонзавод 1	9,25	07.12.2017	13.12.2012	142	10,39	0,87	99,25	317	-	+0,20%	-1,34%	3 000			
Уралвагонзавод 2	8,95	20.02.2018	27.08.2013	35	10,60	1,47	98,00	369	+0,71%	-2,00%	+0,87%	3 000			

Итоги торгов облигациями сектора строительства и девелопмента

Выпуск	Купон	Погашение	Оферта	Дн. до след. куп.	Доходность	Дюрация	Цена посл. сделки	Z-спрэд	Изм. цены за 5 дн.	Изм. цены за месяц	Объем выпуска, млн руб.	Moody's	Fitch	S&P
АИЖК 10	8,05	15.11.2018	-	22	8,66	3,62	98,80	170	-	+1,27%	6 000	Baa1		BBB
АИЖК 11	8,20	15.09.2020	-	51	8,33	4,39	100,50	141	-	+1,00%	10 000	Baa1		BBB
АИЖК 16	8,25	15.09.2021	-	51	8,77	5,37	98,70	133	+2,81%	-	10 000	Baa1		BBB
АИЖК 17	9,05	15.04.2022	-	82	9,00	5,95	102,00	138	+1,59%	+1,50%	8 000	Baa1		BBB
АИЖК 18	8,00	15.07.2023	15.04.2016	82	8,85	3,58	97,99	254	-	+1,01%	7 000	Baa1		BBB
АИЖК 19	7,70	15.11.2024	15.05.2015	22	8,57	2,90	98,25	135	-	+3,31%	6 000	Baa1		BBB
АИЖК 20	8,60	15.12.2027	-	51	8,91	8,67	99,80	-	-	-	5 000	Baa1		BBB
АИЖК 4	8,70	01.02.2012	-	8	19,10	0,02	99,80	1241	-0,45%	-0,90%	900	Baa1		BBB
АИЖК 5	7,35	15.10.2012	-	82	7,70	0,71	99,90	51	-0,50%	-0,30%	2 200	Baa1		BBB
АИЖК 6	7,40	15.07.2014	-	82	7,99	1,84	99,35	343	-	-	2 500	Baa1		BBB
АИЖК 7	7,68	15.07.2016	-	82	8,47	2,58	98,67	134	-	-0,01%	4 000	Baa1		BBB
АИЖК 8	7,63	15.06.2018	-	51	8,47	2,33	98,76	135	-1,05%	+0,31%	5 000	Baa1		BBB
АИЖК 9	7,49	15.02.2017	-	22	8,97	2,56	97,10	151	-2,78%	-0,92%	5 000	Baa1		BBB
Артур 2	14,00	22.03.2012	-	58	14,65	0,14	100,00	736	-	-	500			
Главная дорога 3	11,30	30.10.2028	-	300	15,10	0,82	97	-	-	+1,03%	8 000			
Группа ЛСР 2	9,80	01.08.2013	31.01.2013	9	12,14	0,95	98,13	548	-0,28%	+0,13%	5 000	B2	B	
Группа ЛСР БО-1	10,50	25.06.2013	26.06.2012	154	10,34	0,40	100,15	298	-	-0,59%	1 500	B2	B	
Группа ЛСР БО-2	10,00	10.09.2013	-	49	10,33	1,49	99,87	376	-0,50%	-0,50%	2 000	B2	B	
Группа ЛСР БО-3	9,50	20.03.2014	-	58	13,04	1,93	94,20	576	-0,17%	+0,08%	2 000	B2	B	
Группа ЛСР БО-5	8,47	24.07.2014	-	2	13,20	2,19	91,00	564	-	+0,55%	2 000	B2	B	
Желдорипотека 2	12,00	19.04.2012	-	86	12,16	0,21	100,00	816	-1,88%	-1,92%	2 500			
Желдорипотека 3	13,00	19.09.2012	-	57	13,35	0,62	100,00	626	-	-	2 000			
ЗСД 1	8,75	13.05.2031	31.05.2016	133	9,32	3,67	98,70	182	-	+0,41%	5 000	Baa3		
ЗСД 2	8,75	13.05.2031	31.05.2016	133	9,32	3,67	98,70	182	-	+0,41%	5 000	Baa3		
ЛенСпецСМУ 1	16,00	07.12.2012	-	48	10,32	0,59	103,60	1110	-	+0,87%	2 000			B
ЛенСпецСМУ БО-2	14,50	23.05.2013	-	30	12,58	0,84	102,04	518	-	-0,45%	2 000			B
М-Индустрия 2	0,00	10.07.2013	-	169	165,73	1,46	24,00		+1,43%	+38,65%	1 500			
Российские автомобильные дороги 1	9,75	29.11.2016	-	315	9,74	4,04	100,00	225	-	-	3 000			
СЭК 3	11,15	26.09.2031	09.10.2020	87	10,84	0,24	100,00		-	-	5 000			
СЭК 4	11,15	26.09.2031	09.10.2020	87					-	-	5 000			
Система Галс 1	8,50	08.04.2014	-	77	14,38	2,00	90,00	681	-	-	3 000			
Система Галс 2	8,50	15.04.2014	-	84	14,34	2,02	90,00	676	-	-	2 000			
Стайфонд Недвижимость 1	0,00	18.12.2013	-	148	0,00	1,90	100,00	-	-	-	599			
Стройтрансгаз 2	8,49	13.07.2012	-	171	12,07	0,44	98,56	466	-0,19%	+0,34%	5 000			
Стройтрансгаз 3	8,50	11.04.2013	-	79	11,51	1,15	96,99	611	-	-2,07%	5 000			
СУ-155 Капитал 3	12,70	15.02.2012	-	22	19,13	0,05	99,65	1388	-	+0,06%	3 000			
Сетл Груп 1	11,70	15.05.2012	-	112	11,55	0,28	100,10	470	-0,30%	-0,30%	1 000			
Элис 1	12,00	05.04.2012	-	72	44,09	0,16	95,00	2722	-	+5,26%	500			
Элис 2	14,00	20.09.2012	-	58	14,40	0,62	100,00	850	-	-	500			

ИНВЕСТИЦИОННАЯ КОМПАНИЯ «ИК РУСС-ИНВЕСТ»

Ежедневный обзор долговых рынков

Итоги торгов облигациями финансового сектора

Выпуск	Купон	Погашение	Оферта	Дн. до след. куп.	Доходность	Дюрация	Цена посл. сделки	Z-спрад	Изм. цены за 5 дн.	Изм. цены за месяц	Объем выпуска, млн руб.	Moody's	Fitch	S&P
Абсолют Банк 5	8,00	27.07.2016	30.07.2014	8	11,34	2,23	93,49	415	+2,08%	-	+3,73%	1 800		BB+ *
Акбарс 4	8,25	15.10.2013	17.04.2012	84	8,28	0,22	100,01	14	-	-0,10%	-0,13%	5 000	B1	BB
Альфа Банк 1	8,25	02.02.2016	04.02.2014	14	9,16	1,84	98,70	229	-	+0,30%	+0,71%	5 000	Ba1	BB+
Балтинвестбанк 2	9,00	10.09.2015	15.03.2012	51	4,84	0,13	100,57	-	-	-	-	1 500	B3	
Банк Авангард 3	8,00	10.05.2013	11.05.2012	108	8,09	0,28	100,00	99	-	-	+0,30%	1 500	B2	
Банк Зенит 5	7,50	04.06.2013	07.06.2012	133	8,21	0,37	99,79	84	-0,05%	-0,01%	+0,24%	5 000	Ba3	B+
Банк Зенит 6	8,00	01.07.2014	03.07.2012	161	8,14	0,42	100,00	104	-	-0,04%	+0,40%	3 000	Ba3	B+
Банк Зенит БО-1	7,10	07.04.2013	07.04.2012	74	7,93	0,20	99,85	97	-	+0,05%	+0,25%	5 000	Ba3	B+
Банк Зенит БО-2	7,75	22.09.2013	22.09.2012	58	8,36	0,64	99,70	132	-	-0,26%	+0,40%	5 000	Ba3	B+
Банк Зенит БО-3	8,75	15.11.2014	15.11.2012	112	8,78	0,79	100,10	130	-	-	+0,10%	3 000	Ba3	B+
Банк Зенит БО-6	7,25	26.05.2014	26.11.2012	123	8,96	0,82	98,78	213	-0,08%	-0,12%	+0,08%	5 000	Ba3	B+
Банк Держава 1	10,25	13.08.2014	15.08.2012	22	10,49	0,53	100,00	317	-	+0,16%	+0,16%	300		
Банк Кедр БО-1	9,25	28.06.2014	28.12.2012	156	11,59	0,91	98,25	701	-	-	-0,15%	1 500	B2	
Банк Москвы 2	7,55	01.02.2013	-	10	8,34	0,97	99,40	115	-	-0,10%	-0,10%	10 000	Ba2	
Банк СПБ БО-1	8,25	09.04.2013	-	77	9,94	0,69	99,00	228	-	-	-0,01%	5 000	Ba3	
Банк СПБ БО-2	7,50	23.09.2013	26.03.2012	62	7,55	0,16	100,00	13	+0,06%	+0,01%	+0,15%	5 000	Ba3	
Банк СПБ БО-4	8,50	12.12.2013	13.12.2012	142	9,04	0,87	99,70	211	-	-	-	3 000	Ba3	
Бинбанк 2	8,85	29.04.2013	-	95	13,14	0,26	99,00	1621	-	+2,06%	-1,02%	1 000	B2	B-
Бинбанк БО-1	9,85	20.12.2014	20.12.2012	148	10,07	0,88	100,00	-	-	-	-	3 000	B2	
БНП Парижа	7,70	29.03.2014	-	63	8,91	2,00	98,00	60	-	-1,90%	-3,57%	2 000		
Внешпромбанк 1	0,00	14.11.2012	-	113	5,18	0,81	96,00	-	-3,06%	-3,03%	-2,86%	1 500	B2	B
Внешпромбанк БО-1	11,75	30.11.2013	-	127	12,11	0,82	99,95	468	-0,10%	-0,05%	-0,05%	3 000	B2	B
Восточный Экспресс Банк БО-1	7,50	07.03.2013	-	44	8,57	1,06	99,05	103	-	+0,05%	+0,45%	1 000	B1	
Восточный Экспресс Банк БО-2	10,50	25.09.2014	27.09.2012	65	10,97	0,65	99,85	366	-	-	+0,25%	2 000	B1	
Восточный Экспресс Банк БО-5	9,00	17.10.2013	19.04.2012	86	9,09	0,21	100,00	748	-	-	+0,34%	2 000	B1	
ВТБ 24 2	4,50	05.02.2013	07.02.2012	14	-	0,03	101,00	1820	-	-	-	10 000	Baa1	
ВТБ 24 3	5,60	29.05.2013	-	127	2,04	1,32	99,25	-	-	-	-	6 000	Baa1	
ВТБ 24 4	6,90	20.02.2014	23.08.2012	30	7,65	0,56	99,65	45	-	-	-	8 000	Baa1	NR
ВТБ 24 5	0,00	10.12.2014	-	50	0,14	2,88	99,60	-	-	-0,60%	-0,60%	15 000	Baa1	
ВТБ 5	7,40	17.10.2013	-	86	7,14	1,64	100,72	56	+1,92%	+2,88%	+1,51%	15 000		BBB BBB
ВТБ 6	7,20	06.07.2016	11.07.2012	78	7,44	0,46	99,98	-	-0,02%	-0,02%	-	15 000		BBB
ВТБ БО-1	7,60	15.03.2013	-	52	7,82	1,09	100,00	111	-	-	-	5 000		BBB BBB
ВТБ БО-2	7,60	15.03.2013	-	52	8,01	1,10	99,80	-	-	-	+0,66%	5 000		BBB BBB
ВТБ БО-5	7,60	15.03.2013	-	52	7,82	1,09	100,00	111	-	-	+0,99%	10 000		BBB BBB
ВТБ БО-6	8,50	19.12.2014	21.12.2012	59	7,67	0,88	100,90	100	+0,01%	+0,02%	-	10 000		BBB
ВТБ Лизинг 1	7,10	06.11.2014	10.05.2012	16	7,58	0,29	99,92	47	-	-0,08%	+0,02%	8 000		BBB
ВТБ Лизинг 2	6,45	07.07.2015	08.01.2013	77	7,72	0,91	99,10	79	-	-	+0,22%	10 000		BBB
ВТБ Лизинг 3	6,90	07.06.2016	10.09.2013	49	7,08	1,37	100,00	-	-	-	+1,64%	5 000		BBB
ВТБ Лизинг 4	6,65	07.06.2016	12.03.2013	49	8,49	1,04	98,47	75	-	-	-0,04%	5 000		BBB
ВТБ Лизинг 7	8,15	30.11.2016	04.06.2014	43	8,40	2,15	100,00	114	-	-	-	5 000		BBB
ВТБ Лизинг 8	7,05	01.08.2017	07.02.2012	14	5,83	0,04	100,05	-	-	-0,01%	+0,05%	5 000		BBB
ВТБ Лизинг 9	7,00	02.08.2017	05.02.2014	15	8,13	1,58	98,66	68	-	-	-	5 000		BBB
ВЭБ 6	7,90	13.10.2020	17.10.2017	91	9,17	4,60	95,25	169	-0,16%	+2,44%	+1,67%	10 000	Baa1	BBB
ВЭБ 8	6,90	13.10.2020	22.10.2013	91	8,44	1,65	97,80	89	-0,05%	-0,50%	+0,41%	15 000	Baa1	BBB
ВЭБ 9	7,90	18.03.2021	24.03.2016	65	9,30	3,53	95,93	193	-0,07%	-0,07%	-0,18%	15 000	Baa1	BBB
ВЭБ 10	8,50	21.09.2021	27.09.2016	70	8,67	3,83	100,00	-	-	-	-	15 000	Baa1	BBB
ВЭБ Лизинг 3	7,50	02.04.2021	11.04.2014	80	7,76	2,03	99,75	572	-	-	+0,75%	5 000		BBB
ВЭБ Лизинг 4	8,60	02.04.2021	08.04.2016	80	9,70	3,52	97,00	247	-0,82%	-0,61%	-0,72%	5 000		BBB
ВЭБ Лизинг 5	8,60	02.04.2021	08.04.2016	80	9,70	3,52	97,00	224	+0,41%	+0,52%	+0,15%	5 000		BBB
ВЭБ Лизинг 8	8,80	19.10.2021	28.10.2014	98	8,98	2,46	100,01	169	-0,06%	+0,23%	+0,56%	5 000		BBB
ВЭБ Лизинг 9	8,80	20.10.2021	29.10.2014	99	8,98	2,47	100,01	0	+0,02%	+0,11%	+0,56%	5 000		BBB
Газпромбанк 4	6,85	15.11.2012	-	114	7,00	0,79	99,96	-	-	-	-	20 000	Baa3	BB+
Газпромбанк 5	6,85	22.11.2012	-	121	7,00	0,81	99,96	-	-	-	-	20 000	Baa3	BB+
Газпромбанк БО-1	7,75	08.12.2013	-	136	8,35	1,76	99,24	95	-	+0,34%	+0,26%	10 000	Baa3	BB+
Газпромбанк БО-2	6,75	18.07.2014	18.07.2013	176	8,38	1,43	98,00	85	-	-	-	10 000	Baa3	BB+
Газпромбанк БО-4	8,50	20.12.2014	20.12.2012	148	7,96	0,89	100,58	94	-0,05%	-0,02%	+0,56%	10 000	Baa3	BB+
Газпромкапитал 3	7,50	06.11.2014	15.11.2012	107	7,08	0,79	100,27	-	-0,08%	-0,04%	+0,27%	15 000		
Глобэкс БО-1	8,30	16.02.2013	-	23	9,30	1,01	99,20	318	-	+0,05%	+1,21%	5 000		BB BB
Глобэкс БО-2	0,00	22.07.2013	-	180	0,00	1,49	100,00	-	-	-	-	5 000		BB BB
Глобэкс БО-3	8,10	08.12.2013	08.06.2012	136	8,36	0,37	99,95	141	-	+0,35%	+0,25%	3 000		BB BB
Глобэкс БО-4	6,95	01.08.2014	01.08.2012	8	8,63	0,50	99,25	146	-	-0,05%	-0,25%	3 000		BB BB
Глобэкс БО-5	8,10	08.12.2013	08.06.2012	136	8,36	0,37	99,95	43	-	+0,05%	+0,25%	2 000		BB BB
Глобэкс БО-6	6,95	01.08.2014	01.08.2012	8	8,63	0,50	99,25	47	-	+0,86%	-0,25%	2 000		BB BB
Дельта Кредит 6	7,20	15.06.2016	18.06.2014	148	9,57	2,23	95,46	228	-	-0,54%	-0,23%	5 000	Baa2	
Дельта Кредит 8	8,33	02.11.2016	05.11.2014	106	-	-	-	-	-	-	-	5 000	Baa2	
Запсибкомбанк БО-1	9,75	20.06.2014	21.12.2012	150	9,97	0,89	100,00	103	-	-0,89%	+0,35%	2 000		

Итоги торгов облигациями финансового сектора (продолжение)

Инвесторг 4	9,00	08.10.2012	-	75	0,00	0,71	100,00	348	-	-	+0,05%	1500		
Инвесторг БО-1	9,60	25.11.2013	25.05.2012	122	9,17	0,33	100,18	703	-	+0,18%	+0,73%	2000		
Крайинвестбанк БО-1	9,25	19.04.2014	19.10.2012	86	11,71	0,71	98,50	582	+0,09%	-	+1,02%	1500	B+	B+
Кредит Европа Банк 6	8,30	18.02.2014	21.08.2012	28	8,36	0,56	100,05	135	-	-0,10%	+0,52%	4000		
Кредит Европа Банк БО-1	8,10	27.04.2014	-	94	9,89	2,06	96,88	377	-	-1,93%	-0,18%	5000		
Локо Банк 5	8,10	23.07.2015	26.07.2012	2	8,37	0,48	99,95	105	-	+0,20%	+0,11%	2500		
Локо Банк БО-1	8,50	06.02.2014	09.02.2012	16	8,27	0,03	100,01	2685	-0,04%	-0,04%	-0,09%	2500		
Медведь Финанс БО-1	12,50	16.08.2013	17.08.2012	24	9,40	0,54	101,85	203	-	-0,15%	-0,29%	1000		
МБРР 2	7,00	28.03.2013	-	65	8,47	1,13	98,65	128	-	+0,36%	+0,23%	3000		
МБРР 3	8,25	23.04.2013	-	91	8,46	1,20	100,05	131	-	-	-	3000		
МБРР 4	6,00	27.02.2014	01.03.2012	37	8,61	0,10	99,75	66	+0,07%	+0,07%	-	5000		
МБРР 5	0,00	12.06.2014	field Not Appl	142	-	2,38	100,15	-	-	+0,05%	-0,20%	5000		
МДМ 7	11,75	19.07.2012	-	177	6,98	0,47	102,29	76	-	-	+0,43%	5000	Ba2	BB
МДМ 8	9,00	09.04.2015	09.07.2013	79	9,24	1,36	99,95	183	-0,03%	+0,77%	+0,93%	6203	Ba2	BB
МДМ БО-1	12,75	29.11.2012	-	128	8,51	0,82	103,52	160	-0,22%	-0,22%	+1,47%	5000	Ba2	BB
МДМ БО-2	8,15	21.03.2014	-	59	8,31	1,97	100,00	30	-	-	-	5000	Ba2	BB
МДМ БО-4	9,50	16.12.2014	16.12.2012	144	8,78	0,87	100,75	189	+0,05%	+0,11%	+0,99%	5000	Ba2	BB
Меткомбанк 1	0,00	26.11.2013	-	126	0,01	1,84	99,99	-	-	-	-	900	B3	
МКБ 5	7,40	25.04.2012	-	92	8,31	0,24	99,80	195	-	-0,20%	-0,11%	2000	B1	B+
МКБ 6	9,40	07.08.2012	-	14	9,20	0,51	100,20	373	+0,05%	+0,05%	+0,70%	2000	B1	B+
МКБ 7	9,76	14.07.2015	17.07.2012	175	9,31	0,46	100,30	210	-	-	+0,20%	2000	B1	B+
МКБ 8	9,00	08.04.2015	-	78	1,89	2,97	100,52	-	-	-	+0,57%	3000	B1	B+
МКБ БО-1	8,50	22.02.2014	22.02.2013	29	10,32	1,02	98,42	317	-	+0,43%	+1,98%	3000	B1	B+
МКБ БО-4	8,00	15.04.2014	15.10.2012	82	10,11	0,71	98,70	293	+0,20%	+0,08%	+0,80%	5000	B1	B+
МКБ БО-5	9,20	23.06.2014	-	151	12,45	2,20	94,10	490	+0,81%	+1,97%	+1,31%	5000	B1	B+
Мой Банк 3	10,00	07.08.2012	-	14	10,33	0,51	99,95	1205	-	-	+0,95%	1500	Caа1	
Мой Банк 5	10,00	16.04.2015	19.04.2012	86	4,38	0,22	101,30	1	-	-	-	1603	Caа1	
Новикомбанк 1	9,00	25.11.2013	25.05.2012	122	9,45	0,33	99,90	188	-	-	-0,10%	2000	B2	
Новикомбанк БО-1	8,50	07.07.2014	07.07.2013	165	8,71	1,39	99,95	264	-	-	-	3000	B2	
Номос 11	7,40	02.07.2014	04.07.2012	162	8,20	0,43	99,72	32	+0,17%	-0,08%	+0,20%	5000		BB
Номос 12	8,50	28.08.2017	25.08.2013	30	8,67	1,47	100,00	14	-	+0,40%	+1,00%	5000		BB
Номос 9	6,25	14.06.2013	15.06.2012	143	7,82	0,37	99,45	72	+0,09%	+0,13%	+0,45%	5000		BB
Номос БО-1	7,00	24.02.2014	24.02.2012	31	7,14	0,08	99,99	91	-	+0,02%	+0,17%	5000		BB
Номос БО-2	8,00	18.10.2014	18.04.2013	84	8,12	1,18	100,03	146	-	+0,03%	+0,03%	5000		BB
ОТП 2	8,25	25.03.2014	-	63	11,08	1,97	95,19	492	+0,60%	+0,60%	-2,06%	2500	Ba1	
ОТП БО-1	7,95	29.07.2014	-	7	11,75	2,23	92,60	437	-0,11%	+0,76%	-1,48%	5000	Ba1	
ОТП БО-3	10,50	30.10.2014	01.11.2012	100	9,03	0,75	101,19	261	-	+0,19%	+1,08%	4000	Ba1	
Первобанк БО-1	8,10	24.04.2013	25.04.2012	92	8,18	0,24	100,00	102	-	-	+0,20%	1500		
Первобанк БО-2	8,50	10.04.2014	11.10.2012	79	10,19	2,02	99,00	132	-	-1,20%	+0,27%	1500		
Петрокоммерц 5	12,75	21.12.2014	19.12.2012	147	9,02	0,87	103,32	751	-0,90%	-0,89%	-1,16%	5000		B+
Петрокоммерц 6	7,75	22.08.2012	-	28	7,96	0,56	99,96	63	-	-	+0,96%	3000		B+
Петрокоммерц 7	7,00	22.08.2012	-	28	9,37	0,56	98,80	-	-	-	-1,26%	3000		B+
Промсвязьбанк 5	7,75	17.05.2012	-	114	8,52	0,30	99,80	49	-	-0,07%	+0,01%	4500		NR
Промсвязьбанк 6	8,25	17.06.2013	-	146	8,73	1,34	99,60	123	-	+0,10%	+0,56%	5000		
Промсвязьбанк БО-3	8,60	04.02.2014	-	14	9,36	1,83	99,00	251	-	+1,07%	+1,96%	5000		
Райффайзенбанк 4	0,00	03.12.2013	-	133	-	1,86	100,20	-	-	+0,05%	+0,21%	10000	Baa3	BBB+
Райффайзенбанк БО-7	7,50	27.11.2013	-	127	7,79	1,74	99,75	2	-	-	+0,75%	5000	Baa3	BBB+
РенКапитал 2	10,50	04.04.2012	-	71	8,59	0,19	100,37	220	+0,12%	+0,02%	+0,22%	3000		B
РенКапитал 3	9,25	06.06.2012	-	134	9,70	0,37	99,90	248	-0,05%	-	+0,74%	4000		B
РенКапитал БО-3	9,90	05.08.2014	05.08.2013	12	14,58	1,39	94,40	713	-0,26%	+0,41%	+4,65%	3000		B
Росбанк 3	6,90	06.11.2013	-	103	8,28	1,69	98,00	266	-	-	+0,01%	5000	Baa2	BBB+
Росбанк 5	7,40	07.11.2014	-	103	9,94	2,52	94,46	251	-	+0,29%	-1,63%	5000	Baa2	BBB+
Росбанк БО-1	7,40	25.06.2013	25.06.2012	153	7,72	0,40	99,92	27	-	-0,08%	-0,10%	5000	Baa2	BBB+
Росбанк БО-2	8,00	08.07.2013	-	166	8,54	1,40	99,50	138	-	-	-0,95%	5000	Baa2	BBB+
Росбанк БО-3	8,95	16.11.2014	16.05.2013	113	9,04	1,25	100,10	186	-	+0,10%	+0,40%	10000	Baa2	BBB+
Росдорбанк 1	0,00	09.12.2013	-	136	-	0,87	100,45	-	-	+0,12%	+1,44%	1050	B3	
РСХБ 10	9,00	29.01.2020	06.02.2013	15	8,22	0,98	100,92	100	-	-	+0,51%	5000	Baa1	BBB
РСХБ 11	9,00	30.01.2020	07.02.2013	16	8,24	0,98	100,90	62	-	-	+0,31%	5000	Baa1	BBB
РСХБ 12	7,70	01.07.2021	08.07.2015	170	9,33	3,08	95,85	227	-	-	-0,44%	5000	Baa1	BBB
РСХБ 13	7,70	02.07.2021	10.07.2015	171	9,31	3,08	95,90	226	-	+0,05%	-0,10%	5000	Baa1	BBB
РСХБ 14	7,70	29.06.2021	07.07.2015	168	9,21	3,08	96,20	227	+0,22%	-0,72%	-0,47%	10000	Baa1	BBB
РСХБ 15	8,75	26.10.2021	05.11.2013	105	8,77	1,66	100,25	174	-0,08%	-0,10%	+0,45%	10000	Baa1	BBB
РСХБ 3	9,25	09.02.2017	13.02.2014	23	8,81	1,85	101,15	169	+0,08%	-0,44%	+0,64%	10000	Baa1	BBB

ИНВЕСТИЦИОННАЯ КОМПАНИЯ «ИК РУСС-ИНВЕСТ»

Ежедневный обзор долговых рынков

Итоги торгов облигациями финансового сектора (продолжение)

РСХБ 4	7,50	27.09.2017	02.10.2013	71	5,02	1,59	104,07	-	-	-	+3,91%	10 000	Baa1	BBB	
РСХБ 5	8,75	27.11.2018	-	133	8,82	1,74	100,18	150	-	+0,03%	+0,38%	10 000	Baa1	BBB	
РСХБ 6	7,80	09.02.2018	15.08.2014	24	9,58	2,29	96,50	153	-0,21%	-0,21%	-3,60%	5 000	Baa1	BBB	
РСХБ 7	6,85	05.06.2018	14.06.2013	140	8,66	1,34	97,85	139	-0,20%	-0,20%	-0,05%	5 000	Baa1	BBB	
РСХБ 8	10,10	14.11.2019	22.11.2012	121	7,94	0,81	101,80	31	-	+0,05%	-0,39%	5 000	Baa1	BBB	
РСХБ 9	10,10	14.11.2019	22.11.2012	121	7,89	0,81	101,84	31	-	+0,09%	-0,11%	5 000	Baa1	BBB	
РСХБ БО-1	7,20	28.08.2013	29.08.2012	36	7,62	0,58	99,83	38	-	+0,13%	+0,04%	5 000	Baa1	BBB	
РСХБ БО-5	7,20	28.08.2013	29.08.2012	36	7,82	0,58	99,72	71	+0,02%	-0,05%	-0,10%	10 000	Baa1	BBB	
РСХБ БО-6	6,60	29.10.2013	01.05.2012	98	8,64	0,25	99,50	37	-0,25%	-0,35%	-	10 000	Baa1	BBB	
Русский Международный Банк 3	10,50	23.09.2013	22.09.2012	59	0,23	1,67	99,85	-	-	-	-	1 100	B3		
Русский Стандарт 8	7,75	13.04.2012	-	80	7,86	0,21	99,99	79	-0,01%	-0,06%	+0,19%	5 000	Ba3		
Русский Стандарт БО-1	11,00	07.11.2014	09.11.2012	108	9,12	0,77	101,53	258	+0,27%	+0,03%	+0,72%	5 000	Ba3		
Русфинанс Банк 10	7,90	10.11.2015	12.11.2013	112	8,11	1,69	99,90	26	-	-	-0,12%	2 000	Baa3		
Русфинанс Банк 11	7,90	11.11.2015	13.11.2013	113	8,11	1,69	99,90	92	-	-	+0,90%	2 000	Baa3		
Русфинанс Банк 8	7,70	14.09.2015	17.09.2012	55	8,16	0,63	99,80	60	-	+0,20%	+0,05%	2 000	Baa3		
Русфинанс Банк 9	7,70	15.09.2015	18.09.2012	56	8,15	0,63	99,80	60	+0,20%	-0,02%	+0,60%	2 000	Baa3		
Русфинанс Банк БО-1	7,15	04.07.2014	04.07.2013	162	8,20	1,39	98,81	166	-	-0,69%	+0,62%	4 000	Baa3		
Русь Банк 3	9,50	31.08.2014	28.02.2012	35	8,44	0,10	100,10	1404	-0,07%	+0,02%	+0,02%	2 000			
Русь Банк 4	8,75	03.07.2015	-	158	3,66	3,12	100,49	-	-	-	+2,28%	3 000			
СБ Банк 3	10,00	03.09.2012	-	41	8,41	0,59	101,01	31	-	-	+1,49%	1 500			
СБ Банк 4	10,00	08.10.2013	10.04.2012	77	10,66	0,20	99,89	-	-0,02%	+0,39%	+0,89%	1 500			
СБ Банк БО-1	9,75	27.02.2014	01.03.2012	37	14,82	0,09	99,53	1344	-	-0,32%	+0,53%	2 000			
СББ Банк 4	10,75	05.06.2013	-	134	10,17	1,29	101,00	311	-	+0,15%	+0,99%	2 000	B1		
СКБ Банк БО-3	9,15	26.11.2013	29.05.2012	126	8,86	0,33	100,14	202	+0,14%	+0,06%	+0,29%	3 000	B1		
СКБ Банк БО-5	8,25	10.04.2014	11.10.2012	79	9,16	0,70	99,50	267	-	-	-0,54%	2 000	B1		
СКБ Банк БО-6	8,50	08.07.2014	09.07.2013	168	10,01	1,40	98,30	358	-	-	-	2 000	B1		
Стройкредит БО-1	9,90	28.07.2014	28.07.2012	4	18,36	0,49	96,40	1044	-	-1,63%	-2,70%	1 000	Saa1		
Стройкредит БО-2	9,90	28.07.2014	28.07.2012	4	9,82	0,49	100,15	244	-	-	-0,08%	1 000	Saa1		
Татфондбанк 5	8,50	21.03.2012	-	57	10,74	0,14	99,68	441	-	-0,32%	+0,23%	2 000	B2		
Татфондбанк 6	8,75	26.02.2013	28.02.2012	35	8,24	0,09	100,05	593	-	-0,10%	+0,36%	2 000	B2		
Татфондбанк 7	0,00	14.12.2012	-	143	0,00	0,89	100,00	-	-	-0,20%	-0,08%	1 000	B2		
Татфондбанк БО-1	9,50	26.12.2013	28.06.2012	156	10,56	0,40	99,66	617	-0,03%	-0,02%	-0,16%	2 000	B2		
Татфондбанк БО-2	8,75	17.04.2014	18.10.2012	86	11,11	0,71	98,55	466	-0,86%	+0,56%	+1,22%	2 000	B2		
Татфондбанк БО-3	12,25	27.11.2014	29.11.2012	128	11,24	0,82	101,00	423	+0,05%	+0,05%	+0,84%	2 000	B2		
ТКБ 2	6,90	12.06.2012	-	140	7,74	0,37	99,73	114	-	+0,07%	-0,27%	3 000		BBB-	
ТКБ 5	7,90	12.08.2013	-	17	7,87	1,44	100,25	-	-	-	+0,67%	3 000		BBB-	
ТКБ 6	8,25	17.04.2014	-	86	8,93	2,04	99,00	121	-	-	+0,10%	4 000		BBB-	
ТКБ БО-1	7,80	17.11.2013	-	114	9,07	1,71	98,22	88	-0,03%	+0,20%	-0,46%	5 000			
ТКС Банк 2	20,00	28.07.2013	-	2	13,91	1,27	108,67	647	-	+0,09%	-0,05%	1 400	B2	B	
ТКС Банк БО-1	14,22	20.09.2013	-	59	13,96	1,47	100,99	676	-	+0,99%	+0,98%	1 600	B2	B	
ТКС Банк БО-2	16,50	26.11.2013	-	126	15,55	1,63	102,30	804	+0,33%	+0,44%	+1,08%	1 500	B2	B	
ТКС Банк БО-3	14,00	18.02.2014	21.08.2012	28	15,03	0,54	99,70	745	-0,12%	+0,54%	+0,70%	1 500	B2	B	
Транскапиталбанк 2	8,15	15.03.2016	18.09.2012	56	8,87	0,63	99,65	431	-0,05%	-0,05%	-0,25%	1 800			
УралсибЛизинг 3	16,50	23.02.2012	-	30	4,91	0,08	100,93	-	+0,04%	-0,02%	-1,03%	1 500			
УралсибЛизинг БО-1	9,50	28.02.2014	-	38	9,84	1,04	100,00	291	+0,15%	+0,10%	+0,20%	2 000			
УралсибЛизинг БО-2	11,50	12.01.2015	-	83	12,00	2,56	100,00	370	-	-	-	2 000			
УралсибЛизинг БО-3	9,50	29.10.2013	-	7	9,84	0,85	100,00	295	-	-	+0,35%	3 000			
УралсибЛизинг БО-4	8,50	03.07.2014	-	72	9,97	1,25	98,65	233	-	-0,05%	+0,15%	3 000			
ФК Открытие 1	9,00	14.10.2014	-	84	9,25	2,42	99,87	186	-	-	-0,13%	5 000			
ФК Открытие 2	10,75	22.12.2016	26.12.2013	156				-	-	-	-	5 000			
Ханты-Мансийский Банк 2	6,25	12.06.2013	-	141	2,60	1,35	98,90	-	-	-	-1,11%	3 000	Ba3		
ХКФ 5	8,50	17.04.2013	-	85	8,77	1,18	100,00	160	-	-	-	4 000	BB-	NR	
ХКФ 6	7,75	10.06.2014	11.12.2012	49	8,92	0,85	99,25	-	-	-	+0,25%	5 000	BB-	NR	
ХКФ 7	9,00	23.04.2015	26.04.2012	2	8,41	0,25	100,21	121	-	-	+0,13%	5 000	BB-	NR	
ХКФ БО-1	9,88	22.04.2014	24.04.2012	91	9,43	0,24	100,11	-	-	-	+0,07%	3 000	BB-		
ХКФ БО-3	7,90	22.04.2014	22.10.2013	91	10,02	1,65	97,20	238	-	-	-0,62%	4 000	BB-		
Центринвестгруп 2	9,25	24.06.2014	26.06.2012	154	7,90	0,40	100,60	89	-	+0,25%	-0,10%	3 000	Ba3		
Центринвестгруп БО-1	8,40	17.06.2014	18.12.2012	147	9,30	0,88	99,40	54	-	-	+0,89%	1 500	Ba3		
Центринвестгруп БО-5	8,40	17.06.2014	18.12.2012	147	9,30	0,88	99,40	218	-	-	-0,30%	1 000	Ba3		
Элемент Лизинг 2	14,00	04.09.2014	-	44	15,47	0,59	99,61	677	-0,39%	-0,39%	-0,39%	700			B-
Юникредит Банк 1-ИП	8,20	07.09.2016	-	50	9,32	3,82	96,60	153	-	-	-3,52%	5 000	BBB+ *	BBB	
Юникредит Банк БО-1	9,00	10.12.2014	11.12.2013	141	9,19	1,76	100,00	195	-	-	-	5 000	BBB+ *		
Юникредит Банк 4	7,00	10.11.2015	13.11.2012	112	9,15	0,79	98,50	64	-	-1,17%	-0,61%	10 000	BBB+ *		
Юникредит Банк 5	7,50	01.09.2015	03.09.2013	42	9,33	1,51	97,60	29	-1,43%	-1,41%	-0,41%	5 000	BBB+ *		

ИНВЕСТИЦИОННАЯ КОМПАНИЯ «ИК РУСС-ИНВЕСТ»

Ежедневный обзор долговых рынков

Итоги торгов еврооблигациями нефтегазового сектора

Выпуск	Купон	Погашение	Оферта	Дн. до след. куп.	Доходность	Дюрация	Цена посл. сделки	Z-спрэд	Изм. цены	Изм. цены за 5 дн.	Изм. цены за месяц	Объем выпуска, млн у.е	Валюта (у.е.)	Moody's	Fitch	S&P
Газпром 12 (EUR)	4,56	09.12.2012	-	317	2,27	0,87	101,94	94	+0,01	+0,11	+0,09	1000	EUR	Baa1		BBB
Газпром 12 (JPY)	2,89	15.11.2012	-	109	2,34	0,79	100,43	-	+0,02	+0,01	+0,15	30 000	JPY	Baa1		BBB
Газпром 13-2	9,63	01.03.2013	-	34	2,85	1,03	107,25	234	+0,32	+0,32	+1,17	1750	USD			BBB
Газпром 13-3	5,63	22.07.2013	-	177	3,81	1,45	102,59	329	+0,00	+0,30	+0,53	647	USD	Baa1		BBB
Газпром 13-4	6,58	31.10.2013	-	278	3,76	1,70	104,70	248	+0,12	+0,23	+0,26	800	GBP	Baa1		BBB
Газпром 13-5	7,34	11.04.2013	-	75	2,82	1,15	105,32	231	+0,08	+0,26	+0,69	400	USD	Baa1		BBB
Газпром 13-6	7,51	31.07.2013	-	4	2,81	1,41	106,90	228	+0,13	+0,51	+0,93	500	USD	Baa1		BBB
Газпром 14	5,03	25.02.2014	-	29	3,26	1,94	103,50	208	+0,05	+0,37	+1,11	780	EUR	Baa1		BBB
Газпром 14-2	5,36	31.10.2014	-	278	3,60	2,61	104,54	236	+0,02	+0,24	+1,03	700	EUR	Baa1		BBB
Газпром 14-3	10,50	08.03.2014	-	44	3,86	1,90	113,46	328	+0,01	+0,27	+0,75	500	USD			
Газпром 14-4	10,50	25.03.2014	-	62	3,99	1,95	113,50	341	-0,01	+0,19	+0,78	800	USD			
Газпром 14-6	8,13	31.07.2014	-	4	4,07	2,25	109,57	347	-	+0,38	+1,80	1250	USD	Baa1		BBB
Газпром 15	5,88	01.06.2015	-	126	4,10	3,03	105,43	277	+0,42	+0,75	+2,13	1000	EUR	Baa1		BBB
Газпром 15-2	8,13	04.02.2015	-	8	4,32	2,62	110,57	305	+0,08	+0,28	+1,47	850	EUR	Baa1		BBB
Газпром 15-3	5,09	29.11.2015	-	123	4,18	3,51	103,20	330	+0,31	+0,74	+1,99	1000	USD	Baa1		BBB
Газпром 16	6,21	22.11.2016	-	116	4,66	4,22	106,63	354	+0,12	-0,35	+2,74	1350	USD	Baa1		BBB
Газпром 17	5,14	22.03.2017	-	55	4,48	4,48	102,93	281	+0,06	+0,17	+1,56	500	EUR	Baa1		BBB
Газпром 17-2	5,44	02.11.2017	-	280	4,87	5,05	102,80	307	-0,04	+0,15	+1,62	500	EUR	Baa1		BBB
Газпром 18	6,61	13.02.2018	-	17	5,19	4,92	107,20	335	+0,06	+0,26	+2,13	1200	EUR	Baa1		BBB
Газпром 18-2	8,15	11.04.2018	-	75	5,02	4,99	116,50	359	-	+0,87	+2,58	1100	USD	Baa1		BBB
Газпром 19	9,25	23.04.2019	23.04.2012	87	5,46	5,52	122,38	385	+0,14	+0,82	+2,96	2250	USD	Baa1		BBB
Газпром 20	7,20	01.02.2020	-	5	5,83	6,11	108,70	406	+0,31	+0,69	+2,03	1250	USD			BBB+
Газпром 22	6,51	07.03.2022	-	40	5,83	7,46	105,13	378	+0,66	+1,73	+3,67	1300	USD	Baa1		BBB
Газпром 34	8,63	28.04.2034	28.04.2014	92	6,63	11,15	123,00	411	-	+1,34	+4,88	1200	USD	Baa1		BBB
Газпром 37	7,29	16.08.2037	-	20	6,61	12,07	108,25	403	+1,15	+4,84	+4,85	1250	USD	Baa1		BBB
Казаньоргсинтез	10,00	19.03.2015	-	52	9,59	2,69	101,06	890	-0,06	-	+0,25	200	USD			NR
Лукойл 14	6,38	05.11.2014	-	99	3,78	2,56	106,75	315	-	+0,71	+0,82	900	USD	Baa2		BBB-
Лукойл 15	2,63	16.06.2015	-	141	1,05	3,26	105,22	26	+0,34	+1,35	+4,01	1500	USD	Baa2		BBB-
Лукойл 17	6,36	07.06.2017	-	132	5,21	4,61	105,31	395	-0,65	-0,06	+2,72	500	USD	Baa2		BBB-
Лукойл 19	7,25	05.11.2019	-	99	5,91	6,06	108,25	418	-	+1,07	+3,97	600	USD	Baa2		BBB-
Лукойл 20	6,13	09.11.2020	-	103	5,88	6,85	101,65	398	+0,31	+1,34	+3,88	1000	USD	Baa2		BBB-
Лукойл 22	6,66	07.06.2022	-	132	6,16	7,64	103,75	409	-	+1,37	+1,83	500	USD	Baa2		BBB-
НК Альянс 14	7,25	16.07.2014	-	80	5,69	2,28	103,57	506	+0,40	+1,29	-1,27	265	USD		B	
НК Альянс 15	9,88	11.03.2015	-	44	9,87	2,67	100,00	918	-	-	-	350	USD		B	B+
Новатэк 16	5,33	03.02.2016	-	7	4,64	3,58	102,50	371	+0,24	+0,24	+2,56	600	USD			BBB-
Новатэк 21	6,60	03.02.2021	-	7	6,14	6,76	103,15	423	+0,29	+0,47	+2,55	650	USD			
ТНК-ВР 12	6,13	20.03.2012	-	53	0,34	0,15	100,85	-	-	-	-0,77	500	USD	Baa2		BBB-
ТНК-ВР 13	7,50	13.03.2013	-	46	2,75	1,08	105,23	224	-	-	+0,88	600	USD	Baa2		BBB-
ТНК-ВР 15	6,25	02.02.2015	-	6	4,49	2,72	104,91	381	+0,16	+0,50	+1,46	500	USD	Baa2		BBB-
ТНК-ВР 16	7,50	18.07.2016	-	173	5,46	3,90	108,00	443	-	+1,98	+1,94	1000	USD	Baa2		BBB-
ТНК-ВР 17	6,63	20.03.2017	-	53	5,44	4,37	105,25	424	-	+1,66	+3,21	800	USD	Baa2		BBB-
ТНК-ВР 18	7,88	13.03.2018	-	46	5,67	4,92	111,25	426	-	+0,79	+3,26	1100	USD	Baa2		BBB-
ТНК-ВР 20	7,25	02.02.2020	-	6	6,23	6,08	106,38	446	-	-	+2,75	500	USD	Baa2		BBB-
Транснефть 12	6,10	27.06.2012	-	152	1,20	0,42	102,03	73	+0,02	+0,04	-0,21	500	USD	Baa1		BBB
Транснефть 12-2	5,38	27.06.2012	-	152	2,60	0,42	101,11	122	-0,01	+0,01	-0,05	700	EUR	Baa1		BBB
Транснефть 13	7,70	07.08.2013	-	11	2,51	1,42	107,73	198	+0,15	+0,16	+0,20	600	USD	Baa1		BBB
Транснефть 14	5,67	05.03.2014	-	38	3,16	1,98	105,08	260	+0,40	+0,65	+0,86	1300	USD	Baa1		BBB
Транснефть 18	8,70	07.08.2018	-	11	4,58	5,10	123,00	309	+0,25	+0,31	+1,41	1050	USD	Baa1		BBB

ИНВЕСТИЦИОННАЯ КОМПАНИЯ «ИК РУСС-ИНВЕСТ»

Ежедневный обзор долговых рынков

Итоги торгов еврооблигациями финансового сектора

Выпуск	Купон	Погашение	Оферта	Дн. до след. куп.	Доходность	Дюрация	Цена посл. сделки	Z-спрэд	Изм. цены	Изм. цены за 5 дн.	Изм. цены за месяц	Объем выпуска, млн у.е.	Валюта (у.е.)	Moody's	Fitch	S&P
Акбарс 12	10,25	03.12.2012	-	128	4,69	0,83	104,57	419	+0,09	+0,05	+0,10	280	USD	B1		
Альфа Банк 12	8,20	25.06.2012	-	150	3,85	0,41	101,75	338	-0,11	-0,12	-	500	USD			BB
Альфа Банк 15	8,63	09.12.2015	-						-	-	-	225	USD			B+
Альфа Банк 17	8,64	22.02.2017	-	26	7,35	0,07	96,13	617	-	-	+8,68	300	USD			B+
Альфа Банк 17-2	7,88	25.09.2017	-	58	7,93	4,55	99,75	662	-	+1,75	+3,01	1 000	USD			BB
Альфа Банк 13	9,25	24.06.2013	-	149	5,36	1,34	105,20	484	-	-	-	400	USD	Ba1		BB
Альфа Банк 15	8,00	18.03.2015	-	51	7,27	2,77	102,00	658	-	+0,96	+0,95	600	USD	Ba1		BB
Альфа Банк 21	7,75	28.04.2021	-	92	8,64	6,56	94,37	674	+1,08	+2,39	+6,43	1 000	USD			BB
Банк Москвы 13 (USD)	7,34	13.05.2013	-	107	4,64	1,24	103,34	412	+0,08	+0,29	+0,66	500	USD	Ba2		
Банк Москвы 13 (SGD)	4,25	01.02.2013	-	5	5,22		99,04	-	-	-0,03	+0,15	150	SGD			
Банк Москвы 13 (CHF)	4,50	10.09.2013	-	227	4,57	1,58	99,87	445	+0,12	-0,03	+0,38	350	CHF			
Банк Москвы 15	5,97	25.11.2015	-	119	7,99	3,43	93,44	712	+0,25	+0,33	+0,55	300	USD	Ba2		
Банк Москвы 15-2	6,70	11.03.2015	-	44	6,11	2,80	101,64	542	+0,30	+1,18	+2,95	750	USD			
Банк Москвы 17	6,81	10.05.2017	-	104	37,20	0,29	92,00	3807	-0,13	-	-1,63	400	USD	Ba2		
Банк РусСтандарт 15	7,73	16.12.2015	-	141	10,75	3,37	90,58	988	+0,09	-0,09	+0,77	200	USD			B-
Банк РусСтандарт 16	7,56	01.12.2016	-	112	10,70	4,04	88,35	959	+2,21	-2,91	-0,74	200	USD			B-
Банк СПб	10,50	25.07.2017	-	180	25,28	0,47	93,50	-	-	+0,32	+0,24	100	USD	Ba3		
Бизнес Альянс 13	8,88	25.04.2012	-	89	10,70		99,55	-	-	-	-	8 323	RUB			
ВТБ 12	6,61	31.10.2012	-	94	2,21	0,74	103,29	171	+0,07	+0,30	+0,77	1 200	USD	Baa1		BBB
ВТБ 14	3,40	06.06.2014	-	131	3,98	2,28	98,71	339	-0,08	+1,68	+2,35	300	SGD	Baa1		BBB
ВТБ 15	5,01	29.09.2015	-	62	6,76	3,33	94,38	593	+0,16	+0,34	+0,67	400	USD			
ВТБ 15-2	6,47	04.03.2015	-	37	5,15	2,80	103,73	445	+0,20	+0,85	+2,88	1 250	USD	Baa1		BBB
ВТБ 15, CHF	5,00	17.11.2015	-	295	4,42	3,53	101,97	414	+0,19	+0,30	+1,51	300	CHF	Baa1		BBB
ВТБ 16	4,25	15.02.2016	-	19	4,28	3,66	99,90	282	-0,02	+0,09	-0,12	500	EUR	Baa1		BBB
ВТБ 18	6,88	29.05.2018	28.05.2013	122	6,12	5,21	103,90	465	+0,16	+0,26	+1,14	2 000	USD	Baa1		BBB
ВТБ 18-2	6,32	22.02.2018	-	26	6,53	4,99	98,92	511	+0,28	+1,65	+3,48	750	USD	Baa1		BBB
ВТБ 20	6,55	13.10.2020	-	77	7,00	6,61	97,13	512	+0,26	+1,47	+3,64	1 000	USD	Baa1		BBB
ВТБ 35	6,25	30.06.2035	30.06.2015	155	6,08	12,66	102,16	348	+0,40	+1,63	+3,92	1 000	USD	Baa1		BBB
ВЭБ 16	3,75	17.02.2016	-	21	4,24	3,70	98,19	392	-	+0,02	+1,37	500	CHF			BBB
ВЭБ 20	5,45	22.11.2017	-	116	5,17	5,02	101,37	380	+0,15	+1,45	+2,91	600	USD			BBB
ВЭБ 25	6,80	09.07.2025	-	164	6,16	6,57	104,85	432	+0,25	+0,81	+2,39	1 600	USD			BBB
ВЭБ 25	6,80	22.11.2025	-	116	6,79	9,06	100,04	448	+0,39	+0,76	+2,78	1 000	USD			BBB
ВЭБ Лизинг 16	5,13	27.05.2016	-	121	5,62	3,90	98,11	462	+0,31	+0,67	+1,66	400	USD			BBB
Газпромбанк 13	7,93	28.06.2013	-	155	3,39	1,37	106,24	287	+0,11	+0,42	+0,69	500	USD			BB+
Газпромбанк 13-2	4,38	09.12.2013	-	317	3,04		102,39	-	-	-	+0,21	420	CHF			BB+
Газпромбанк 14	6,25	15.12.2014	-	140	5,22	2,67	102,72	457	+0,16	+0,68	+1,78	1 000	USD			BB+
Газпромбанк 15	6,50	23.09.2015	-	56	5,50	3,25	103,27	467	+0,10	+0,51	+1,79	1 000	USD			BB+
Газпромбанк 16	7,35	08.05.2016	-	102	6,43	3,65	103,32	544	+0,18	+0,68	-0,94	120	USD	Baa3		
МКБ 14	8,25	05.08.2014	-	9	10,89	2,23	94,31	1029	+0,73	+1,34	+1,06	200	USD			
МБРР 16	7,93	10.03.2016	-	43	11,92	3,43	87,28	-	-0,66	-0,05	-4,84	60	USD	B1		
Номос Банк 12	9,25	17.12.2012	-	142	3,00	0,87	105,44	250	+0,37	+0,37	+0,87	200	USD	Ba3		
Номос Банк 13	6,50	21.10.2013	-	85	5,45	1,64	101,71	491	+0,17	+0,43	+1,71	400	USD	Ba3		
Номос Банк 15	8,75	21.10.2015	-	85	8,24	3,20	101,59	740	+0,09	+0,41	+2,04	350	USD	Ba3		
Номос Банк 16	9,75	20.10.2016	-				100,16	-	-	-	-	125	USD	Ba3		
Промсвязьбанк 12	9,63	23.05.2012	-	117	3,97	0,32	101,78	347	+0,15	-0,07	-0,22	200	USD	Ba2		NR
Промсвязьбанк 13	10,75	15.07.2013	-	170	5,66	1,39	107,06	514	+0,00	+0,07	+0,17	150	USD	Ba2		NR
Промсвязьбанк 14	6,20	25.04.2014	-	89	7,17	2,10	98,00	660	-	-	+2,04	500	USD	Ba2		
Промсвязьбанк 15	12,75	27.05.2015	-	121	9,00	2,80	110,56	827	+0,05	+0,09	+1,06	200	USD	Ba2		NR
Промсвязьбанк 16	11,25	08.07.2016	-	163	9,83	3,62	105,00	884	-	-	-	200	USD	Ba2		
Промсвязьбанк 18	12,50	31.01.2018	-	4	8,18	0,92	104,10	705	+0,06	+0,08	+0,10	100	USD	Ba2		NR
Ренессанс 13	13,00	01.04.2013	-	65	14,14	1,09	98,75	1363	-	-0,25	+0,15	250	USD			B
Ренессанс 16	11,00	21.04.2016	22.04.2014	85	22,88	1,95	79,99	2232	-0,64	+0,61	+9,38	325	USD	B1		B+
РСХБ 12	6,26	30.04.2012	-	94	4,15	0,26	100,49	-	+0,01	-0,02	-0,22	150	CHF			
РСХБ 13	7,18	16.05.2013	-	110	2,98	1,25	105,31	247	+0,13	+0,50	+1,35	700	USD			
РСХБ 13 (RUR)	7,50	25.03.2013	-	58	7,77	1,07	99,85	67	+0,29	+0,67	+1,20	30 000	RUB			
РСХБ 14	7,13	14.01.2014	-	169	4,28	1,87	105,30	373	+0,19	+0,68	+1,57	750	USD			
РСХБ 14-2	9,00	11.06.2014	-	136	4,40	2,18	110,25	382	+0,18	+0,69	+1,84	1 000	USD			
РСХБ 16	6,97	21.09.2016	-				99,96	-	-	-	-	500	USD			
РСХБ 16-2	8,70	17.03.2016	-	50	9,13	3,31	99,20	165	+0,44	+0,89	+1,80	32 000	RUB			
РСХБ 17	6,30	15.05.2017	-	109	5,39	4,55	104,14	415	+0,27	+1,06	+3,65	1 250	USD			
РСХБ 18	7,75	29.05.2018	-	123	5,60	5,14	111,35	414	+0,58	+1,61	+4,11	1 000	USD			
РСХБ 21	6,00	03.06.2021	-	128	8,36	3,83	91,53	735	-	-	-	800	USD			
Сбербанк 13	6,48	15.05.2013	-	109	2,43	1,25	105,15	191	+0,03	-0,02	-0,01	500	USD			
Сбербанк 13-2	6,47	02.07.2013	-	157	2,69	1,39	105,26	217	+0,01	-0,03	+0,10	500	USD			
Сбербанк 14	3,50	12.11.2014	-	290	3,14	2,69	100,93	-	+0,11	+0,16	+0,93	400	CHF			
Сбербанк 15	5,50	07.07.2015	-	162	4,28	3,18	103,86	350	+0,07	+0,79	+2,19	1 500	USD			
Сбербанк 17	5,40	24.03.2017	-	57	4,81	4,50	102,68	359	+0,08	+0,68	+2,68	1 250	USD			
Сбербанк 21	5,72	16.06.2021	-	141	5,99	7,32	98,02	401	+0,16	+0,30	+2,37	1 000	USD			
Татфондбанк	12,00	02.02.2012	-	6	2,83	0,01	100,13	261	-0,06	-0,19	-0,19	225	USD	B2		
ТКС 14	11,50	21.04.2014	-	85	13,61	1,97	96,00	1304	+1,04	+2,26	+6,21	175	USD			
Транскапиталбанк	10,51	18.07.2017	-	51	10,87		90,00	-	-	-	-5,00	100	USD	B1		
ХКФ Банк 14	7,00	18.03.2014	-	51	6,62	1,98	100,74	606	+0,08	+0,27	+1,26	500	USD	Ba3		NR

24.01.2012

Источник: Bloomberg

Оценка: РУСС-ИНВЕСТ

21

Итоги торгов еврооблигациями нефинансового сектора

Выпуск	Купон	Погашение	Оферта	Дн. до след. куп.	Доходность	Дюрация	Цена посл. сделки	Z-спрэд	Изм. цены	Изм. цены за 5 дн.	Изм. цены за месяц	Объем выпуска, млн у.е	Валюта (у.е.)	Moody's	Fitch	S&P
Алроса 14	8,88	17.11.2014	-	111	5,13	2,52	109,67	449	+0,23	+0,55	+0,93	500	USD	Ba3		BB-
Алроса 20	7,75	03.11.2020	-	97	7,41	6,44	102,15	556	+0,06	+1,17	+2,54	1000	USD	Ba3		BB-
Вымпелком 13	8,38	30.04.2013	-	94	4,74	1,20	104,38	423	-	-	-	1000	USD			BB
Вымпелком 14	4,58	29.06.2014	-	62	6,00	0,17	96,75		-	-	-3,62	200	USD	Ba3		
Вымпелком 16	8,25	23.05.2016	-	117	7,49	3,68	102,75	651	-	+2,54	+2,19	600	USD			BB
Вымпелком 16-2	6,49	02.02.2016	-	6	7,00	3,48	98,25	608	+0,20	+0,62	+4,56	500	USD			BB
Вымпелком 17	6,25	01.03.2017	-	34	8,08	4,25	92,50	689	-	-	+0,92	500	USD	Ba3		
Вымпелком 18	9,13	30.04.2018	-	94	8,44	4,83	103,25	703	-	+0,78	+2,66	1000	USD			BB
Вымпелком 21	7,75	02.02.2021	-	6	8,90	6,30	92,98	702	+0,58	+1,50	+7,85	1000	USD			BB
Вымпелком 22	7,50	01.03.2022	-	34	8,63	6,81	92,50	663	+2,30	+3,47	+9,05	1500	USD	Ba3		BB
Евраз 13	8,88	24.04.2013	-	88	7,15	1,18	102,00	663	-	-3,41	-2,45	1300	USD	B1		B+
Евраз 14	7,25	13.07.2014	-		-		150,20	-	-	-	-	650	USD	B1		NR
Евраз 15	8,25	10.11.2015	-	104	6,73	3,29	105,00	587	+4,62	+4,84	+3,38	750	USD	B1		B+
Евраз 18	9,50	24.04.2018	-	88	8,65	4,77	104,00	724	-	+1,71	+1,92	700	USD	B1		B+
Евраз 18-2	6,75	27.04.2018	-	91	8,61	5,05	91,13	717	-	-	+2,30	850	USD	B1		B+
Еврохим 12	7,88	21.03.2012	-	54	1,87	0,15	100,89	149	-0,10	-0,10	-0,04	300	USD			BB
Кож 16	7,75	23.06.2016	-	148	10,50	3,75	90,47	950	+0,10	+0,87	+2,14	350	USD			B-
Металлоинвест	6,50	21.07.2016	-	176	7,84	3,94	95,00	681	-	+3,94	+6,05	750	USD			
МТС 12	8,00	28.01.2012	-	1	2,50	0,00	100,02	232	-0,05	-0,11	-0,61	400	USD	Ba2		BB /*
МТС 20	8,63	22.06.2020	-	147	6,85	6,23	111,20	506	-	+0,29	+3,10	750	USD	Ba2		BB /*
НКНХ 12	12,00	20.04.2012	-	84	5,25	0,23	101,50	474	-	-	-0,09	101	USD	Ba3		
НКНХ 15	8,50	22.12.2015	-	147	8,70		99,35	-	-	-	-0,31	200	USD	Ba3		
Новороссийский торг порт	7,00	17.05.2012	-	111	4,37	0,31	100,78	386	+0,00	+0,00	+0,09	300	USD			BB-
Распадская	7,50	22.05.2012	-	116	5,80	0,32	100,51	531	-0,00	+0,03	-0,03	300	USD	B1		
РЖД 17	5,74	03.04.2017	-	67	4,90	4,49	103,78	369	+0,03	+0,43	+3,49	1500	USD			BBB
РЖД 31	7,49	25.03.2031	-	58	7,50	10,21	99,88	478	+0,12	+0,65	+1,93	650	GBP			BBB
Русгидро	7,88	28.10.2015	-	92	9,20	3,11	96,47	173	+0,07	+0,63	+1,87	20 000	RUB			BB+
Северсталь 13	9,75	29.07.2013	-	2	4,59	1,38	107,42	407	+0,04	+0,07	+0,48	1250	USD	Ba2		BB
Северсталь 14	9,25	19.04.2014	-	83	5,38	2,03	108,00	482	+0,19	+0,50	+1,25	375	USD	Ba2		BB
Северсталь 16	6,25	26.07.2016	-	181	7,04	3,98	97,00	600	-	+2,97	+2,89	500	USD			BB
Северсталь 17	6,70	25.10.2017	-	89	7,13	4,77	98,00	579	-	+0,51	+3,72	1000	USD	Ba2		BB
Синек	7,70	03.08.2015	03.08.2012	7	6,47	3,05	103,81	568	-0,12	-0,18	+0,06	250	USD	Ba1		
Совкомфлот	5,38	27.10.2017	-	91	7,67	4,90	89,46	632	+0,01	+0,91	+3,15	800	USD			
ТМК 15	5,25	11.02.2015	11.02.2013	15	7,15	1,01	98,11	605	+0,06	+0,47	+4,21	413	USD			B+
ТМК 18	7,75	27.01.2018	-	182	11,09	4,81	85,63	972	-	-	+0,47	500	USD	B1		B+

Календарь событий на 24 января

- ❖ Минфин США выпустит 4-недельные векселя на 30 млрд дол.
- ❖ Минфин США выпустит 2-летние ноты на 35 млрд дол.
- ❖ ФРС выкупит в рамках программы TWIST ноты на 4,25-5 млрд дол.
- ❖ Испания выпустит 84-дневные векселя

- ❖ Выплата купона Копейка - БО-01
- ❖ Выплата купона МБРР - 03
- ❖ Выплата купона ММК - БО-07
- ❖ Выплата купона Россия - 2018
- ❖ Выплата купона ХКФ Банк - БО-01
- ❖ Выплата купона ХКФ Банк - БО-03

Заявление об ограничении ответственности, Настоящие обзоры подготовлены в информационных целях, Они ни в коем случае не являются и не должны рассматриваться как предложение купить или продать соответствующие ценные бумаги, Информация, содержащаяся в данных обзорах, получена из вызывающих доверия открытых источников, Несмотря на то, что при подготовке обзоров были предприняты необходимые меры для получения достоверной информации, ИК РУСС-ИНВЕСТ не исключает возможность включения в обзор ошибочной информации, предоставленной соответствующими источниками, и не несет за это ответственности, ИК РУСС-ИНВЕСТ, его работники и клиенты могут быть заинтересованы в покупке или продаже ценных бумаг, упомянутых в обзорах.

ИНВЕСТИЦИОННАЯ КОМПАНИЯ ИК РУСС-ИНВЕСТ

<http://www.russ-invest.com>

Москва

Тел: +7(495) 363-93-80
Факс: +7(495) 363-93-90
E-mail: mail@russ-invest.com
Адрес: Москва, 119019, 5-3/12
Нащокинский переулок

Санкт-Петербург

Тел: +7(812) 337-55-37
Факс: +7(812) 337-55-37
E-mail: spb@russ-invest.com
Адрес: 190002, СПб, Набережная р.
Фонтанки, 52

Самара

Тел: +7(846) 262-75-52
Факс: +7(846) 262-75-52
E-mail: sam@russ-invest.com
Адрес: 443067, Самара, ул. Гагарина,
Дом 95

© 2007 | ОАО «ИК РУСС-ИНВЕСТ»
Лицензия ФСФР №077-08757-000100 и №077-08755-001000
Лицензия ФСФР №177-06310-100000 и №177-06312-010000
Лицензия ФСФР №906