

Комментарий

Спустя нескольких дней бокового тренда в секторе корпоративного долга на рублевых облигациях в пятницу выпуски уверенно росли. Драйверами выступили длинные выпуски с дюрацией свыше 3 лет, подорожавшие на 0,21%, где также наблюдался рост торговой активности на 50% по сравнению со средними значениями за последний месяц. Лидерами оборота по-прежнему остаются самые короткие бумаги с дюрацией менее года (свыше 1/3 всех сделок), тем не менее единой динамики накануне выявлено не было и рост составил незначительные 0,02%. В целом рынок корпоративного сектора прибавил в среднем 0,1% с объемом торгов 16 млрд руб., несколько ниже среднемесячных значений.

Лучше рынка смотрелись выпуски электроэнергетического (+0,17%) и нефтегазового (+0,22%) секторов, где с начала года сохраняется высокий объем торгов. В первом росли практически все торговые выпуски, опережающий рост показал ФСК-19, подорожавший более чем на 1%, объем сделок по которому составил более трети в сегменте. В аутсайдерах находились розница и телекомы (-0,16% и -0,05% соответственно).

На рынке внутреннего госдолга продолжился тренд предыдущей торговой сессии. ОФЗ прибавили в среднем 0,08% за счет роста длинных выпусков на 0,13%. В более короткие бумагах наблюдалось падение торговой активности на фоне разнонаправленной динамики на данном участке кривой.

Индикаторы рынка

	Значение закрытия	Изм. к пред. дню	Изм. за 5 дн.
Золото	1666,65	+0,50%	+1,39%
Нефть Brent	109,63	-1,14%	-1,19%
5-летний CDS	240	-0,88%	-7,55%
Бивалютная корзина	35,47	-0,08%	-0,03%
Годовая ставка NDF	5,89	-0,51%	+1,90%
Mosprime o/n	4,95	+0,01	+0,24
Депозиты в ЦБ	220,08	+3,61	-59,49
Остатки на корп. сч.	661,28	-203,25	-290,73
UST 2	0,24	+0,01	+0,02
UST 10	2,02	+0,05	+0,16
Russia 10yr	4,42	+0,01	-0,02
China 10yr	3,38	-	-0,04
India 10yr	8,18	+0,01	-0,04
Brazil 9yr	3,34	-0,03	-0,12
Portugal 10 yr	13,88	-0,10	+0,11
Ireland 9 yr	7,32	+0,02	-0,36
Italy 10 yr	6,23	-0,12	-0,37
Greece 10 yr	30,86	+0,20	+0,12
Spain 10 yr	5,16	-0,03	+0,01

Источник: Bloomberg

Оценка: РУСС-ИНВЕСТ

Российский долговой рынок

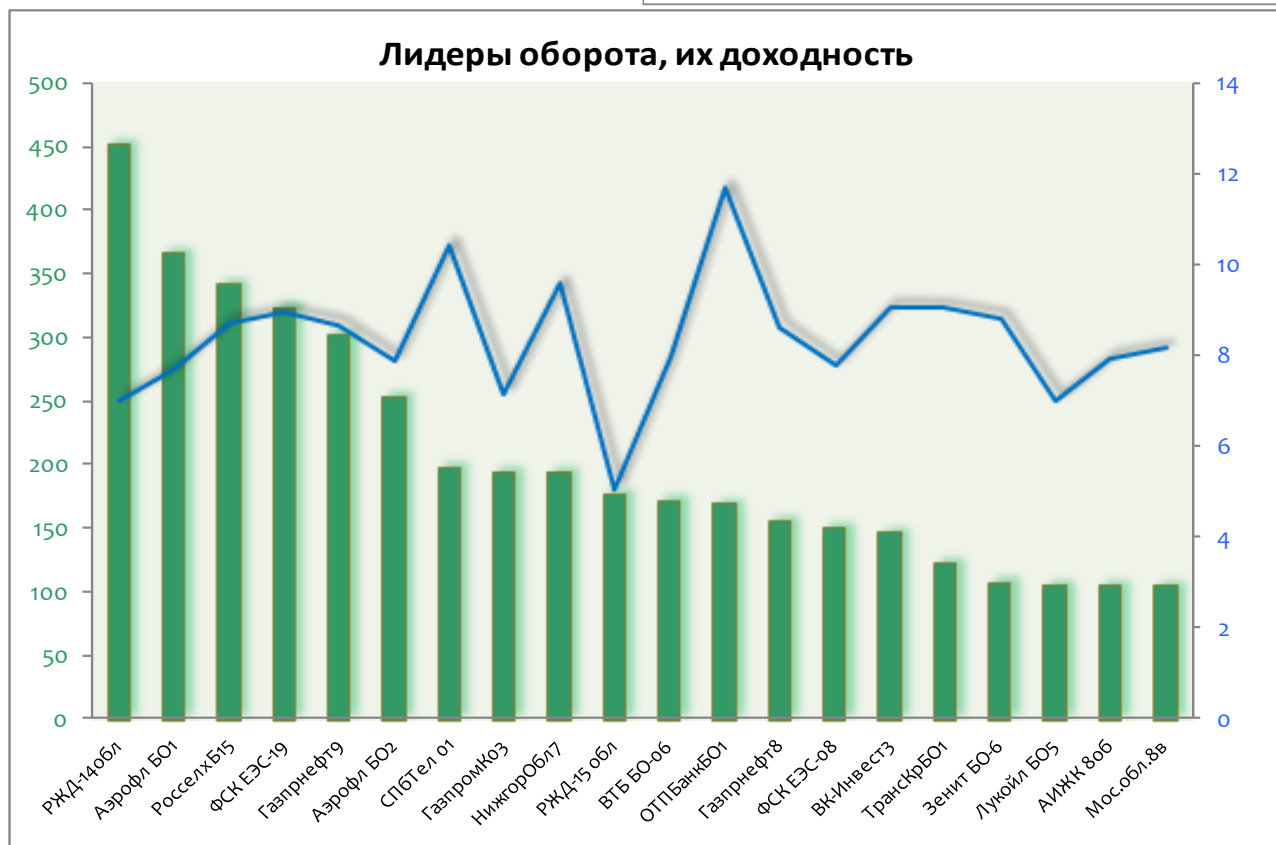
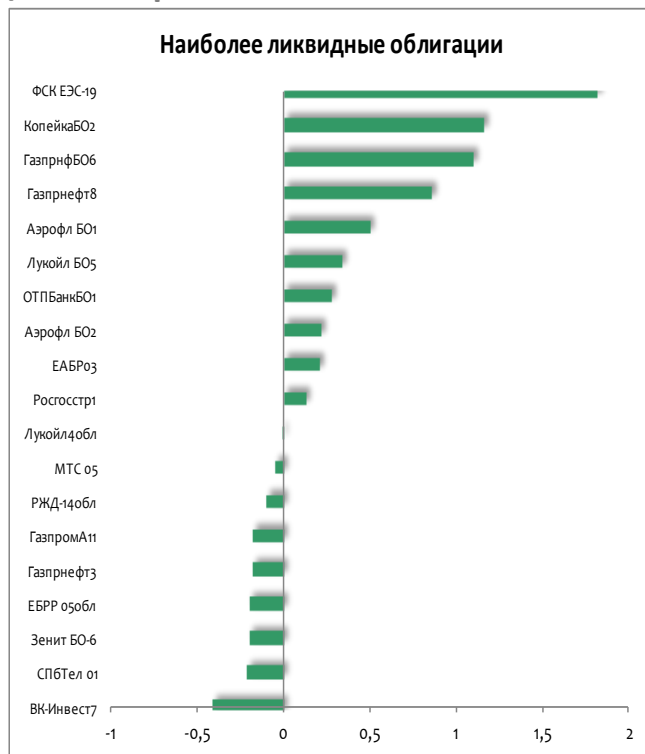

Рынок внешнего долга

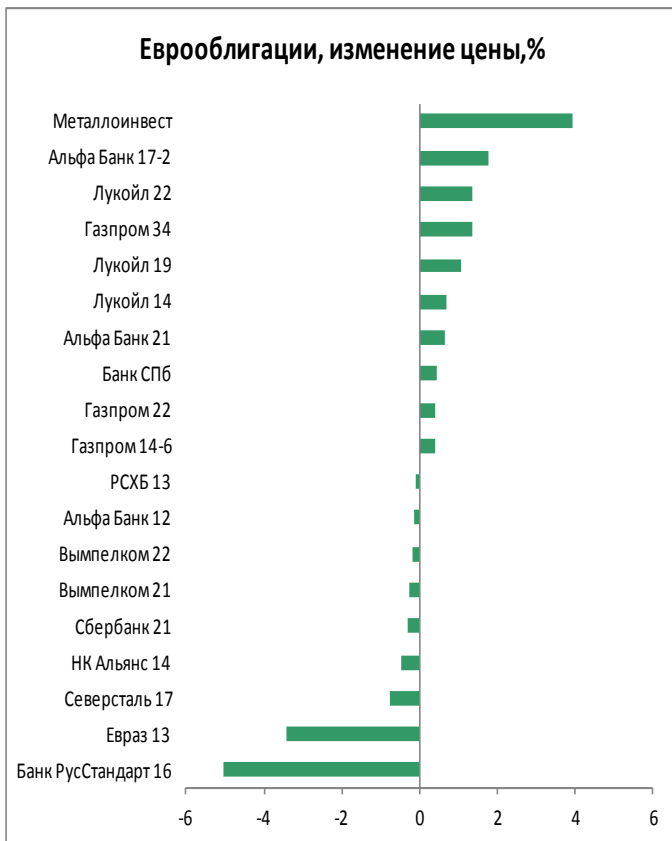

Российский денежный рынок

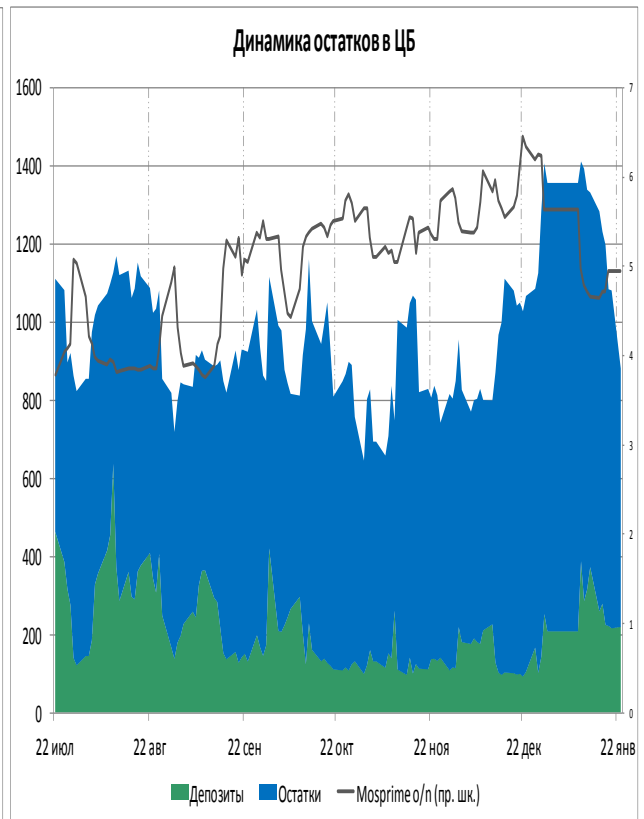
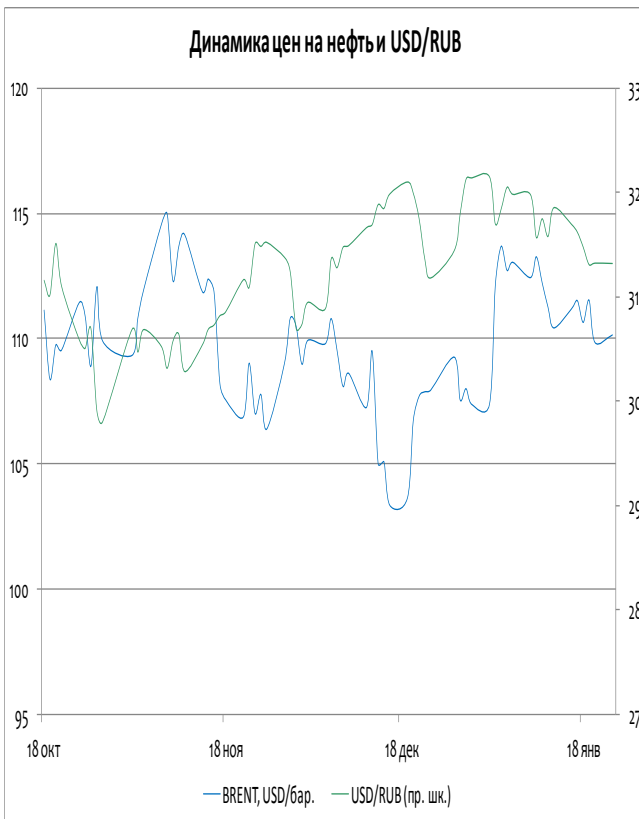
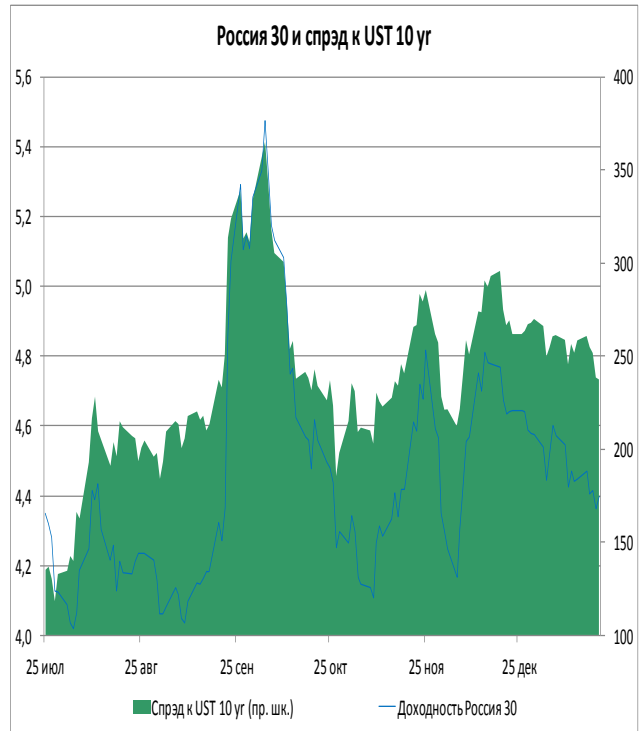

ОФЗ доходность/дюрация

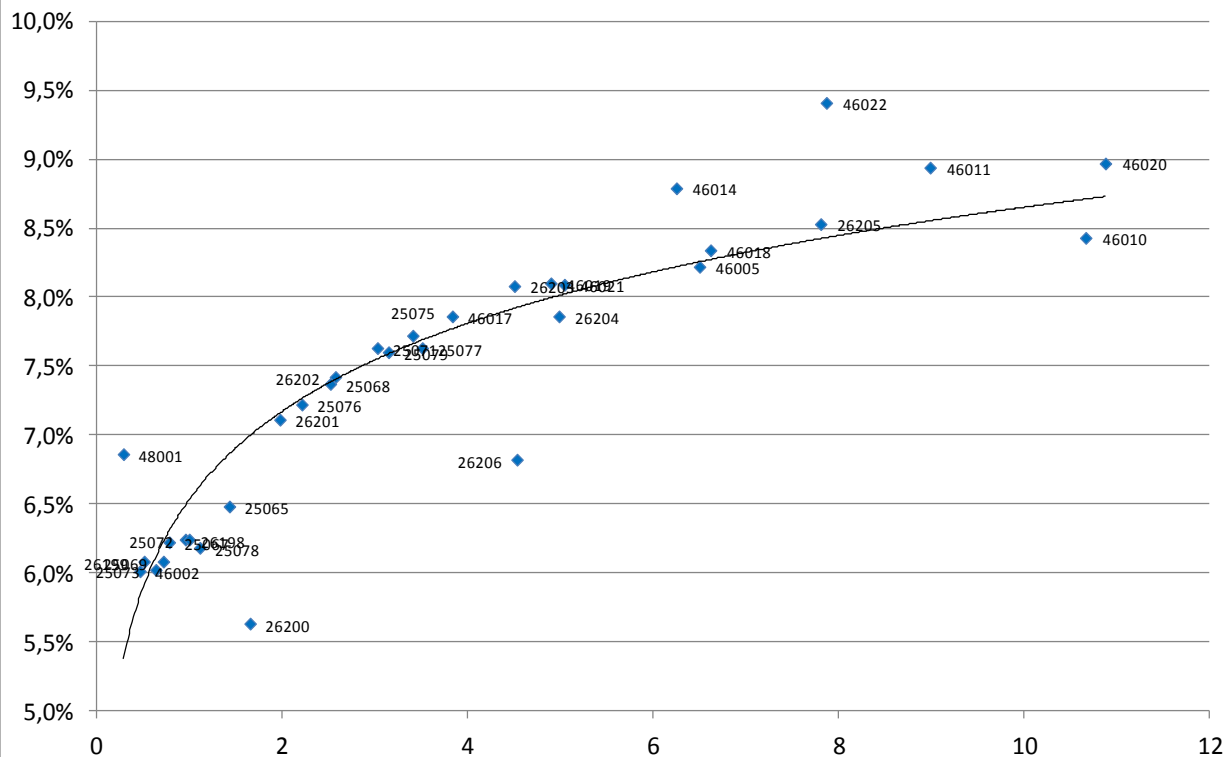

Выпуск	Купон	Погашение	Дюрация	Доходность	Посл. цена	Изм. цены	Выпуск	Купон	Погашение	Дюрация	Доходность	Посл. цена	Изм. цены
46002	8,00	08.08.2012	0,28	6,86	100,59	-	25075	6,88	15.07.2015	3,14	7,60	98,33	+0,13%
26199	6,10	11.07.2012	0,46	6,01	100,26	-	25077	7,35	20.01.2016	3,41	7,72	99,23	+0,03%
25073	6,85	01.08.2012	0,51	6,08	100,47	+0,00%	46017	7,00	03.08.2016	3,51	7,63	96,15	-
25069	10,80	19.09.2012	0,63	6,02	103,07	+0,04%	26203	6,90	03.08.2016	3,83	7,86	97,00	+0,13%
25067	11,30	17.10.2012	0,71	6,08	103,83	-0,05%	26206	7,40	14.06.2017	4,50	8,08	98,03	+0,26%
26198	6,00	02.11.2012	0,78	6,22	99,80	-	46019	0,00	20.03.2019	4,53	6,82	76,76	-
25072	7,15	23.01.2013	0,95	6,24	101,08	+0,04%	26204	7,50	15.03.2018	4,90	8,10	97,90	+0,10%
25078	6,70	06.02.2013	0,99	6,24	100,64	-0,01%	46021	6,00	08.08.2018	4,98	7,86	88,16	-
25065	12,00	27.03.2013	1,11	6,18	106,75	+0,09%	46014	7,00	29.08.2018	5,04	8,09	94,90	-
26200	6,10	17.07.2013	1,43	6,48	99,70	-	46005	0,00	09.01.2019	6,25	8,79	62,10	-
26201	6,55	16.10.2013	1,65	5,63	100,51	-	46018	8,00	24.11.2021	6,50	8,22	91,75	-
25076	7,10	13.03.2014	1,97	7,11	100,25	-0,10%	26205	7,60	14.04.2021	6,62	8,34	96,05	+0,05%
25068	12,00	20.08.2014	2,21	7,22	111,37	+0,02%	46022	6,50	19.07.2023	7,81	8,53	81,05	-
26202	11,20	17.12.2014	2,52	7,37	110,45	-0,02%	46011	0,00	20.08.2025	7,87	9,41	109,00	-
25071	8,10	26.11.2014	2,57	7,42	102,05	-0,14%	46010	0,00	17.05.2028	8,99	8,94	100,00	-
25079	7,00	03.06.2015	3,02	7,63	98,60	+0,10%	46020	6,90	06.02.2036	10,67	8,43	83,00	-
							46012	3,74	05.09.2029	10,88	8,97	82,00	-

ИНВЕСТИЦИОННАЯ КОМПАНИЯ «ИК РУСС-ИНВЕСТ»

Ежедневный обзор долговых рынков

Итоги торгов облигациями нефтегазового сектора

Выпуск	Купон	Погашение	Оферта	Дн. до след. куп.	Доходность	Дюрация	Цена посл. сделки	Z-спрэд	Изм. цены	Изм. цены за 5 дн.	Изм. цены за месяц	Объем выпуска, млн руб.	Moody's	Fitch	S&P
Башнефть 1	12,50	13.12.2016	18.12.2012	148	7,96	0,88	104,00	92	-	+0,10%	-0,23%	15 000			
Башнефть 2	12,50	13.12.2016	18.12.2012	148	8,02	0,88	103,95	86	-0,05%	-0,05%	-0,29%	15 000			
Башнефть 3	12,50	13.12.2016	18.12.2012	148	8,02	0,88	103,95	-	-0,06%	-0,10%	-0,13%	20 000			
Башнефть БО-1	9,35	02.12.2014	03.12.2013	134	9,10	1,73	100,73	185	-	+0,30%	+0,92%	10 000			
Газпром 9	7,23	12.02.2014	-	23	6,27	1,89	102,00	61	-	-	+6,13%	5 000	Baa1	BBB	BBB
Газпром 11	13,75	24.06.2014	-	155	7,54	2,14	113,80	41	-0,18%	+0,71%	+0,04%	5 000	Baa1	BBB	BBB
Газпром 13	13,12	26.06.2012	-	155	6,23	0,40	102,87	232	-0,21%	-0,12%	-0,61%	10 000	Baa1	BBB	BBB
Газпромнефть 3	14,75	12.07.2016	17.07.2012	176	6,84	0,47	103,74	57	-0,18%	-0,38%	-0,54%	8 000	Baa3		BBB-
Газпромнефть 4	8,20	09.04.2019	10.04.2018	85	9,13	4,86	96,55	182	+0,57%	+1,63%	-2,43%	10 000	Baa3		BBB-
Газпромнефть 8	8,50	02.02.2016	-	15	8,62	3,38	100,20	191	+0,50%	+0,60%	+0,60%	10 000	Baa3		BBB-
Газпромнефть 9	8,50	26.01.2021	02.02.2016	15	8,68	3,38	100,00	194	+0,09%	+0,59%	+0,30%	10 000	Baa3		BBB-
Газпромнефть 10	8,90	26.01.2021	30.01.2018	15	9,36	4,63	98,85	211	-	-	+1,29%	10 000	Baa3		BBB-
Газпромнефть БО-5	7,15	09.04.2013	-	78	7,72	1,16	99,50	259	-	+4,73%	-0,50%	10 000	Baa3		BBB-
Газпромнефть БО-6	7,15	09.04.2013	-	78	7,40	1,16	99,85	242	+0,85%	+0,86%	+0,15%	10 000	Baa3		BBB-
Газэнергосеть 1	8,00	20.06.2012	-	149	8,92	0,36	99,70	899	-	-	+0,55%	1 500			
Газэнергосеть 2	12,00	23.04.2013	-	92	11,39	1,16	101,00	858	-	-	+1,98%	1 500			
ИтераФинанс 1	8,50	20.11.2012	-	120	12,77	0,81	97,00	662	-	-	-0,21%	5 000			
Лукойл 4	7,40	05.12.2013	-	136	7,54	1,76	99,99	35	-0,01%	+0,54%	-0,01%	6 000	Baa2	BBB-	BBB-
Лукойл БО-1	13,35	06.08.2012	-	14	7,05	0,51	103,32	489	+0,02%	-0,27%	-0,49%	5 000	Baa2	BBB-	BBB-
Лукойл БО-2	13,35	06.08.2012	-	14	7,09	0,51	103,30	490	-	-0,53%	-0,82%	5 000	Baa2	BBB-	BBB-
Лукойл БО-3	13,35	06.08.2012	-	14	6,99	0,51	103,35	486	+0,06%	-0,63%	-0,45%	5 000	Baa2	BBB-	BBB-
Лукойл БО-4	13,35	06.08.2012	-	14	7,09	0,51	103,30	482	-	+0,03%	-0,51%	5 000	Baa2	BBB-	BBB-
Лукойл БО-5	13,35	06.08.2012	-	14	6,92	0,51	103,39	3	+0,28%	+0,12%	-0,44%	5 000	Baa2	BBB-	BBB-
Лукойл БО-6	9,20	13.12.2012	-	143	7,08	0,87	101,89	161	+0,38%	-0,11%	+0,04%	5 000	Baa2	BBB-	BBB-
Лукойл БО-7	9,20	13.12.2012	-	143	7,25	0,87	101,75	11	-0,25%	-0,25%	-0,05%	5 000	Baa2	BBB-	BBB-
НК Альянс 3	9,75	21.07.2020	30.07.2013	8	10,71	1,38	99,06	332	-	-0,44%	-0,76%	5 000			
НК Альянс БО-1	9,25	04.02.2014	-	15	10,82	1,82	97,68	359	-	-2,19%	-1,01%	5 000			
Новатэк БО-1	7,50	25.06.2013	-	155	7,87	1,37	99,70	248	-	+0,20%	-0,20%	10 000	Baa3	BBB-	BBB-
Сахатранснефтегаз 2	12,20	26.07.2013	-	4	12,60	1,34	99,96	553	-0,03%	-0,03%	+1,96%	2 500			
Татнефть БО-1	7,25	20.09.2013	-	60	8,05	1,56	99,00	126	+0,10%	+0,15%	+0,15%	5 000	Ba2		NR
Транснефть 1	10,00	13.05.2019	18.05.2015	119	-	0,33	105,33	-	-	-	-0,35%	35 000	Baa1		BBB
Транснефть 2	9,75	01.10.2019	06.10.2015	260	5,17	0,71	103,05	143	-	-	-	35 000	Baa1		BBB
Транснефть 3	10,15	18.09.2019	23.09.2015	247	-	0,68	110,00		-0,59%	-0,14%	-0,46%	65 000	Baa1		BBB

ИНВЕСТИЦИОННАЯ КОМПАНИЯ «ИК РУСС-ИНВЕСТ»

Ежедневный обзор долговых рынков

Итоги торгов облигациями металлургического и горнодобывающего секторов

Выпуск	Купон	Погашение	Оферта	Дн. до след. куп.	Доходность	Дюрация	Цена посл. сделки	Z-спрэд	Изм. цены	Изм. цены за 5 дн.	Изм. цены за месяц	Объем выпуска, млн руб.	Moody's	Fitch	S&P
Алроса 20	8,95	23.06.2015	-	64	9,01	2,98	100,65	151	+0,05%	+0,05%	+0,40%	3 000	Ba3		BB-
Алроса 21	8,25	18.06.2015	20.06.2013	59	7,95	1,34	100,69	91	+0,04%	+0,49%	+0,49%	8 000	Ba3		BB-
Алроса 22	8,25	23.06.2015	25.06.2013	64	8,07	1,35	100,55	96	-	+0,11%	-0,65%	8 000	Ba3		BB-
Алроса 23	8,95	18.06.2015	-	59	9,00	2,95	100,70	155	+0,20%	+0,40%	+0,50%	7 000	Ba3		BB-
Амет Финанс 1	8,50	22.08.2013	-	31	8,68	1,46	99,99	281	-	+4,15%	-0,01%	2 000			
Белон Финанс 2	0,01	23.02.2012	-	31	3,37	0,07	99,72	445	+2,63%	+2,70%	+3,13%	2 000			
Далур Финанс 1	10,00	05.02.2013	-	15	11,28	0,97	99,05	401	-	-	-	520			
Евраз 1	9,25	13.03.2020	22.03.2013	60	8,98	1,10	100,48	185	-	-0,02%	+0,09%	10 000			B+
Евраз 2	9,95	19.10.2020	26.10.2015	98	10,53	3,16	99,00	312	-0,51%	+0,51%	+0,71%	10 000			B+
Евраз 3	9,25	13.03.2020	22.03.2013	60	9,08	1,10	100,37	190	-	-0,10%	+0,27%	5 000			B+
Евраз 4	9,95	19.10.2020	26.10.2015	98	10,62	3,15	98,75	333	-	-0,75%	-6,31%	5 000			B+
Евраз 5	8,40	27.05.2021	02.06.2016	136	11,27	3,67	91,25	444	-	-8,51%	-0,82%	5 000			B+
Евраз 7	8,40	25.05.2021	31.05.2016	134	11,03	3,66	92,00	441	-	-	-1,09%	15 000			B+
Золото Селигдара 3	16,50	29.05.2014	31.05.2012	129	6,84	0,33	103,33	310	-	-	+0,53%	1 500			
Кокс 2	12,00	15.03.2012	-	52	8,54	0,13	100,48	287	-	-0,02%	-0,02%	5 000	B2		B
Кокс БО-2	8,70	28.05.2014	-	128	11,43	2,14	95,10	354	-	-1,70%	-1,74%	5 000	B2		B
Мечел 2	7,40	12.06.2013	-	142	9,36	1,33	97,75	123	-	-0,03%	-0,26%	5 000	B1		
Мечел 4	19,00	21.07.2016	26.07.2012	3	8,51	0,47	105,28	110	-0,21%	-0,44%	-0,68%	5 000	B1		
Мечел 5	12,50	09.10.2018	16.10.2012	85	9,14	0,71	102,56	223	-	-0,23%	-0,73%	5 000	B1		
Мечел БО-1	8,10	09.11.2012	-	109	8,51	0,78	99,80	163	-	+0,60%	+0,41%	5 000	B1		
Мечел БО-2	9,75	12.03.2013	-	50	10,07	1,07	99,90	282	-	-0,25%	+0,15%	5 000	B1		
Мечел БО-3	9,75	24.04.2013	-	93	9,83	1,18	100,15	351	-	-	+0,25%	5 000	B1		
Мечел 13	10,00	25.08.2020	01.09.2015	43	11,16	3,00	97,45	398	+1,03%	+1,51%	+1,50%	5 000	B1		
Мечел 14	10,00	25.08.2020	01.09.2015	43	11,23	2,99	97,25	437	-	+1,57%	+4,36%	5 000	B1		
Мечел 15	8,25	09.02.2021	18.02.2014	29	10,71	1,88	96,00	343	-	+0,47%	+1,04%	5 000	B1		
Мечел 16	8,25	09.02.2021	18.02.2014	29	10,77	1,88	95,90	360	-	+0,13%	+0,21%	5 000	B1		
Мечел 17	8,40	27.05.2021	02.06.2016	136	10,39	3,69	94,00	226	-	-4,07%	-1,09%	5 000	B1		
Мечел 18	8,40	27.05.2021	02.06.2016	136	9,01	3,69	98,49	161	-	-	+1,11%	5 000	B1		
Мечел 19	8,40	01.06.2021	07.06.2016	141	9,31	3,71	97,49	175	-	-	+2,39%	5 000	B1		
ММК БО-1	6,90	15.11.2012	-	115	7,87	0,80	99,35	91	+0,15%	+0,15%	-0,15%	5 000	Ba3	BB+	
ММК БО-2	0,00	12.12.2012	-	142	-	-	101,87	-	-	-	-	10 000	Ba3	BB+	
ММК БО-3	6,47	19.09.2013	22.03.2012	59	7,15	0,15	99,90	55	-0,02%	-	+0,07%	5 000	Ba3	BB+	
ММК БО-4	7,65	27.02.2014	-	38	7,79	1,92	100,00	320	-	-0,50%	-1,50%	5 000	Ba3	BB+	
ММК БО-5	7,65	04.04.2013	-	73	8,06	1,14	99,70	39	-	-	+0,50%	8 000	Ba3	BB+	
ММК БО-6	7,20	10.07.2014	-	171	9,40	2,29	95,70	192	-	-	-0,63%	5 000	Ba3	BB+	
ММК БО-7	7,25	22.07.2014	-	1	8,89	2,24	96,80	148	-	-	+0,52%	5 000	Ba3	BB+	
МеталлсервисФинанс 1	9,00	23.05.2012	-	121	6,89	0,32	100,70	-	-	-	+1,69%	1 500			
НЛМК БО-1	9,75	04.12.2012	-	134	7,72	0,84	101,77	48	+0,06%	+0,02%	-0,06%	5 000	Baa3	BBB-	BBB-
НЛМК БО-2	8,75	17.12.2014	19.06.2013	149	8,23	1,35	100,88	117	-0,37%	-	-	5 000	Baa3	BBB-	BBB-
НЛМК БО-3	8,75	17.12.2014	19.06.2013	149	8,13	1,34	101,00	112	-	-	-	5 000	Baa3	BBB-	BBB-
НЛМК БО-5	10,75	30.10.2012	-	99	7,47	0,75	102,49	41	-0,01%	+0,19%	-0,27%	10 000	Baa3	BBB-	BBB-
НЛМК БО-6	7,75	05.03.2013	-	43	7,89	1,06	100,00	37	-	+0,12%	+0,24%	10 000	Baa3	BBB-	BBB-
НЛМК БО-7	8,95	11.11.2014	-	113	8,74	2,51	100,95	141	+0,18%	+0,45%	+1,18%	10 000	Baa3	BBB-	BBB-
Нижнеленское Инвест 3	0,00	16.07.2013	-	176	2,09	0,96	98,01	-	-	+2,51%	+1,03%	1 000			
Норникель БО-3	7,00	30.07.2013	-	8	7,78	1,42	99,10	26	-	-0,45%	-0,15%	15 000	Baa2	BB+	BBB-
РМКФинанс 3	10,40	15.12.2015	17.12.2013	148	13,23	1,76	96,00	578	-	-0,01%	-3,02%	3 000			
РМКФинанс 4	9,00	02.06.2016	05.06.2014	136	9,45	2,15	99,50	375	-	+2,68%	+6,53%	5 000			
Русал Братск 7	8,30	22.02.2018	27.02.2014	38	11,92	1,90	94,02	449	+0,02%	+0,49%	+0,81%	15 000			
Русал Братск 8	8,50	05.04.2021	13.04.2015	84	12,44	2,80	90,65	540	+0,17%	+0,61%	+0,17%	15 000			
Северсталь БО-1	7,50	18.09.2012	-	57	7,82	0,64	99,88	48	-0,02%	-0,02%	+0,10%	15 000		BB-	BB
Северсталь БО-2	9,75	15.02.2013	-	25	7,80	1,00	102,10	26	+0,06%	+0,15%	+0,59%	10 000		BB-	BB
Северсталь БО-4	9,75	15.02.2013	-	25	7,90	1,00	102,00	31	-	-	-0,26%	5 000		BB-	BB
Сибметинвест 1	13,50	10.10.2019	16.10.2014	87	9,91	2,32	108,95	272	-	+0,29%	+0,37%	10 000			B+
Сибметинвест 2	13,50	10.10.2019	16.10.2014	87	10,02	2,32	108,70	303	-0,27%	+0,18%	-0,27%	10 000			B+
СУЭК Финанс 1	9,35	26.06.2020	05.07.2013	165	8,60	1,38	101,23	181	+0,38%	+0,23%	+0,82%	10 000	Ba3		
ТМК БО-1	8,85	22.10.2013	-	92	11,68	1,63	96,10	484	+1,48%	-3,76%	-3,54%	5 000	B1		
Уралэлектромедь 1	8,25	28.02.2012	-	36	8,28	0,09	100,00	195	-	-	+1,08%	3 000			
ЧТПЗ БО-1	12,50	04.12.2012	05.06.2012	134	9,81	0,34	101,00	391	+0,20%	+0,20%	+0,35%	5 000			
ЧТПЗ 3	8,00	21.04.2015	24.04.2012	92	14,31	0,21	98,57	1409	-	-	-	8 000			

Итоги торгов облигациями химического сектора

Выпуск	Купон	Погашение	Оферта	Дн. до след. куп.	Доходность	Дюрация	Цена посл. сделки	Z-спрэд	Изм. цены	Изм. цены за 5 дн.	Изм. цены за месяц	Объем выпуска, млн руб.	Moody's	Fitch	S&P
Акрон 2	8,20	19.09.2013	-	59	8,71	1,54	99,49	160	-	+6,17%	+2,20%	3 500	B1	B+	
Акрон 3	13,85	20.11.2013	23.05.2012	121	6,75	0,31	102,30	147	-	-	-0,01%	3 500	B1	B+	
Акрон 4	7,95	18.05.2021	27.05.2014	127	9,88	2,15	96,50	282	+3,06%	-3,50%	-0,52%	3 750	B1	B+	
Акрон 5	7,95	18.05.2021	27.05.2014	127	9,88	2,16	96,50	183	+3,09%	-2,53%	-2,58%	3 750	B1	B+	
Еврохим 2	8,90	26.06.2018	30.06.2015	162	9,31	3,02	99,40	187	-	-0,03%	+1,51%	5 000		BB	
Еврохим 3	8,25	14.11.2018	18.11.2015	121	10,08	3,30	95,01	253	-	-1,13%	-2,09%	5 000		BB	BB
Куйбышевгазхимвест 4	8,60	07.04.2016	10.04.2014	80	11,40	2,01	95,20	397	-0,47%	+0,22%	+0,21%	2 000			
Нижнекамскнефтехим 4	10,00	26.03.2012	-	63	139,26	0,06	87,05	16795	-	-	-	1 500	Ba3		
Полипласт 2	12,25	11.03.2014	11.09.2012	50	13,28	0,61	99,60	693	-	-	+1,31%	800			
Сибур Холдинг 1	10,47	01.11.2012	-	101	5,32	0,75	103,90	-	-	-	-	1 500	Ba2		
Сибур Холдинг 2	0,00	13.03.2015	-					-	-	-	-	30 000	Ba2		
Сибур Холдинг 3	9,25	13.03.2015	-		5,73	0,14	100,50	-	-	-	-	30 000	Ba2		
Сибур Холдинг 4	7,30	13.03.2015	-		7,41	0,63	100,00	18,57	-	-	-	30 000	Ba2		
Сибур Холдинг 5	8,00	13.03.2015	-		8,14	1,09	100,00	99,37	-	-	-	30 000	Ba2		
Уралкалий БО-1	8,25	17.02.2014	-	28	6,78	1,89	103,00	-	-	-	-	30 000			

ИНВЕСТИЦИОННАЯ КОМПАНИЯ «ИК РУСС-ИНВЕСТ»

Ежедневный обзор долговых рынков

Итоги торгов облигациями телекоммуникационного сектора

Выпуск	Купон	Погашение	Оферта	Дн. до след. куп.	Доходность	Дюрация	Цена посл. сделки	Z-спрад	Изм. цены	Изм. цены за		Объем выпуска, млн руб.	Moody's	Fitch	S&P
										5 дн.	месяц				
АФК Система 1	9,75	07.03.2013	-	45	8,02	1,05	101,97	51	-0,86%	+0,05%	+0,66%	6 000	Ba3	BB-	BB/°
АФК Система 2	14,75	12.08.2014	14.08.2012	22	7,37	0,53	104,03	34	+0,17%	+0,06%	-0,01%	20 000	Ba3	BB-	BB/°
АФК Система 3	12,50	24.11.2016	29.11.2012	129	7,99	0,82	103,75	309	-	-0,88%	+2,27%	19 000	Ba3	BB-	BB/°
АФК Система 4	7,65	15.03.2016	-	57	9,51	2,52	96,00	161	-2,47%	-2,16%	-1,95%	19 500	Ba3	BB-	
ВК Инвест 1	9,25	19.07.2013	-	179	8,70	1,42	101,00	368	-	-	-0,50%	10 000			
ВК Инвест 3	7,40	08.07.2014	-	169	9,08	2,28	96,79	194	+0,09%	+0,40%	+1,02%	10 000			
ВК Инвест 6	8,30	13.10.2015	-	85	9,48	3,20	97,00	212	+0,15%	-1,02%	+2,06%	10 000			
ВК Инвест 7	8,30	13.10.2015	-	85	9,48	3,20	97,00	228	-0,10%	+0,62%	+1,55%	10 000			
МТС 1	7,00	17.10.2013	-	87	7,11	1,63	100,00	394	-	-	-	10 000	Ba2	BB+	BB/°
МТС 2	7,75	20.10.2015	-	92	8,72	3,25	97,50	123	-	+0,55%	+0,44%	10 000	Ba2	BB+	BB/°
МТС 3	8,00	12.06.2018	18.06.2013	148	8,23	1,35	99,90	184	-	-0,30%	-0,30%	10 000	Ba2	BB+	BB/°
МТС 4	7,60	13.05.2014	-	113	8,08	2,09	98,97	155	-0,02%	+0,94%	+1,49%	15 000	Ba2	BB+	BB/°
МТС 5	14,25	19.07.2016	24.07.2012	183	7,17	0,48	103,25	13	-0,04%	-0,14%	-0,48%	15 000	Ba2	BB+	BB/°
МТС 7	8,70	07.11.2017	-	113	9,55	4,58	97,20	184	-0,41%	+0,36%	+0,71%	10 000	Ba2	BB+	
МТС 8	8,15	03.11.2020	10.11.2015	113	8,83	3,28	98,40	220	+0,41%	+1,97%	+2,95%	15 000	Ba2	BB+	
Ростелеком 1	6,60	08.08.2013	-	17	7,78	1,22	98,75	62	-	-	-	1 923			BB+
Ростелеком 3	8,50	13.03.2012	-	50	4,78	0,13	100,50	-	-	-	-	1 200			BB+
Ростелеком 4	6,50	03.04.2013	-	72	7,17	0,91	99,50	-	-	+1,83%	-0,57%	1 683			BB+
Ростелеком 5	7,60	30.05.2012	-	128	6,23	0,34	100,49	-	-0,01%	+0,47%	+0,17%	1 012			BB+
Ростелеком 6	7,80	30.05.2012	-	128	7,24	0,34	100,22	5	+0,02%	-0,31%	+0,96%	2 000			BB+
Ростелеком 8	6,65	03.09.2013	-	134	5,16	0,85	100,00	-	-	-	-	3 000			BB+
Ростелеком 10	8,93	21.05.2013	-	30	9	0	100	0	-	-0,10%	-0,65%	1 400			BB+
Ростелеком 11	11,70	24.07.2019	-	9	11,57	4,60	102,79	375	+0,09%	-0,11%	-0,39%	3 000			BB+
Ростелеком 12	15,00	17.07.2012	24.01.2012	176				-	-	-	-	1 500			BB+
Ростелеком 13	6,50	17.10.2012	-	86	5,83	0,72	100,52	-	-	-	-	2 000			BB+
Ростелеком 14	11,40	18.10.2012	-					-	-	-	-	1 000			BB+
Ситроникс БО-1	11,75	18.06.2013	19.06.2012	148	13,96	0,38	99,30	627	-	+0,05%	+0,30%	2 000	B3		
Ситроникс БО-2	10,75	07.10.2013	08.10.2012	77	14,21	0,68	98,00	659	-0,18%	+0,80%	-	3 000	B3		
Таттелеком 4	8,25	01.11.2012	-	101	9,54	0,76	99,19	519	-	-	-0,10%	1 500		BB	

Итоги торгов облигациями секторов с/х, розницы и торговли

Выпуск	Купон	Погашение	Оферта	Дн. до след. куп.	Доходность	Дюрация	Цена посл. сделки	Z-спрэд	Изм. цены	Изм. цены за 5 дн.	Изм. цены за месяц	Объем выпуска, млн руб.	Moody's	Fitch	S&P
Аптека 36,6	18,00	05.06.2012	-	43	16,00	0,24	100,65	808	+0,05%	+0,17%	+0,49%	2000			
Агросоюз 2	17,00	28.03.2012	-	65	56,83	0,13	95,00	4098	-	-	-	1500			
ВБД 3	7,45	27.02.2013	-	37	8,82	1,05	98,77	148	+0,02%	+0,27%	-0,23%	5000	Ba3		
ВБД БО-1	7,35	11.10.2013	12.10.2012	81	7,39	0,70	100,05	19	-	-	-	3000	Ba3		
ВБД БО-2	7,35	11.10.2013	12.10.2012	81	7,39	0,70	100,05	19	-	-	-	3000	Ba3		
ВБД БО-3	7,35	11.10.2013	12.10.2012	81	8,18	0,70	99,52	96	-	-	-	3000	Ba3		
ВБД БО-6	7,90	27.06.2013	-	157	9,08	1,37	98,70	85	-	-	-	5000	Ba3		
ВБД БО-7	7,90	27.06.2013	-	157	8,04	1,37	100,01	84	-	-	-	5000	Ba3		
ВБД БО-8	7,35	11.10.2013	12.10.2012	81	7,39	0,70	100,05	19	-	-	-	5000	Ba3		
Виктория Финанс БО-1	8,00	12.02.2013	-	22				-	-	-	-	1500			
Детский мир 1	8,50	26.05.2015	-	134	11,77	2,93	92,00	299	-	-	-1,11%	1150			
Карусель Финанс 1	12,00	12.09.2013	-	52	6,86	1,48	108,00	-	-	-	-	3000			
Комос Груп БО-1	11,00	17.07.2014	-	178	14,28	1,57	96,00	630	-0,69%	-1,70%	+1,04%	1500			
Копейка 2	16,50	15.02.2012	-	23	6,14	0,06	100,65	-	-	-0,10%	-0,50%	4000			
Копейка 3	9,80	15.02.2012	-	23	6,03	0,06	100,24	110	-	+0,04%	+0,05%	4000			
Копейка БО-1	9,50	23.07.2013	24.07.2012	1	9,73	0,48	100,05	231	-	-	-0,31%	3000			
Копейка БО-2	9,00	01.10.2013	-	71	10,21	1,58	98,70	381	-0,20%	-0,25%	-0,68%	3000			
Кубанская нива 1	15,50	20.02.2014	-	31	12,73	1,76	105,59	564	-	-0,01%	+1,13%	600			
Магнит БО-1	8,25	09.09.2013	-	49	8,76	1,51	99,50	126	+0,24%	-0,52%	-0,50%	1000			
Магнит БО-2	8,25	09.09.2013	-	49	8,93	1,51	99,26	166	-	-0,64%	-0,14%	1000			
Магнит БО-3	8,25	09.09.2013	-	49	8,93	1,52	99,26	106	-	-0,61%	-0,24%	1500			
Магнит БО-4	8,25	09.09.2013	-	49	8,93	1,51	99,25	146	-	-0,30%	-1,35%	2000			
Магнит БО-5	8,00	28.02.2014	-	39	8,70	1,90	99,00	646	-	-	-	5000			
Магнит БО-6	7,75	22.04.2014	-	92	9,17	2,07	97,55	178	-	+0,57%	+0,26%	5000			
Магнит Финанс 2	8,20	23.03.2012	-	60	7,81	0,16	100,07	-	+0,02%	-0,01%	+0,03%	5000			
Микояновский 2	13,50	07.02.2013	-	17	-	0,98	101,02	-	-	-	-0,48%	2000			
Мираторг Финанс 1	6,00	02.08.2012	-	10	10,13	0,51	98,05	137	-	-0,54%	-6,23%	2500			
Мираторг Финанс БО-1	8,75	29.07.2014	-	8	8,94	2,22	100,00	152	+6,50%	+0,03%	+0,02%	3000			
Разгуляй БО-16	12,00	07.05.2014	07.11.2012	107	12,32	0,76	99,99	592	-	-	-	3000			
Разгуляй Финанс 3	17,00	16.03.2012	-	53	13,44	0,13	100,50	1001	-	-0,20%	-0,99%	3000			
Разгуляй Финанс 4	0,00	22.05.2013	-	121	13,01	1,33	85,00	2044	-	-	-	3000			
Русское море 1	12,00	14.06.2012	-	52	11,06	0,38	100,51	351	+0,21%	+0,02%	+0,51%	2000			
Сибирская Аграрная Группа	0,00	12.09.2012	-	51	-	0,64	103,00	-	-	-	-	1000			
Синергия 3	8,00	18.08.2014	-	28	8,16	2,30	100,00	76	-	-	-	2500			
Синергия БО-1	9,75	03.10.2013	04.10.2012	73	9,47	0,68	100,30	328	-	+0,30%	+0,40%	3000			
Х-5 1	7,95	01.07.2014	-	162	8,10	2,25	100,00	323	-	-	-	9000			B+/*
Х-5 4	7,75	02.06.2016	05.06.2014	136	9,65	2,19	96,50	101	-1,55%	-3,48%	-3,11%	8000			B+/*
Черкизово БО-3	8,25	08.11.2013	-	109	10,13	1,68	97,35	429	-	-0,15%	-0,05%	3000	B2		

Итоги торгов облигациями транспортного сектора

Выпуск	Купон	Погашение	Оферта	Дн. до след. куп.	Доходность	Дюрация	Цена посл. сделки	Z-спрэд	Изм. цены	Изм. цены за		Объем выпуска, млн руб.	Moody's	Fitch	S&P
										5 дн.	месяц				
Авиакомпания Сибирь 1	18,00	17.07.2012	-	176	11,74	0,46	103,00	728	-	-	-0,49%	2 300			
Аэрофлот БО-1	7,75	08.04.2013	-	77	7,71	1,15	100,19	66	+0,34%	+1,20%	+0,66%	6 000		BB+	
Аэрофлот БО-2	7,75	08.04.2013	-	77	7,88	1,15	100,00	81	+0,21%	-	+0,01%	6 000		BB+	
МострасавтоФинанс 1	11,80	18.12.2012	-	148	24,71	0,87	91,00	1635	-	-	-	7 500			NR
Новая перевозочная компания 1	9,25	10.07.2015	-	81	10,20	1,80	99,00	275	-0,51%	-0,50%	-0,30%	3 000			
Почта России 1	8,25	22.03.2016	25.03.2014	64	8,68	1,98	99,50	224	+0,15%	+1,12%	+1,56%	7 000			
РЖД7	7,55	07.11.2012	-	107	6,96	0,77	100,52	-	-	+0,20%	+0,13%	5 000	Baa1	BBB	
РЖД9	6,90	13.11.2013	-	114	8,01	1,71	98,40	38	-0,15%	-0,24%	-0,15%	15 000	Baa1	BBB	BBB
РЖД10	15,00	06.03.2014	-	45	7,84	1,82	114,00	78	-	-2,15%	-0,45%	15 000	Baa1	BBB	BBB
РЖД11	7,80	18.11.2015	-	121	8,63	3,32	97,90	241	-	+0,26%	+0,58%	15 000	Baa1	BBB	BBB
РЖД12	0,10	16.05.2019	-	122	4,51	0,32	98,57	-	-	+1,36%	+1,88%	15 000	Baa1	BBB	BBB
РЖД13	0,10	06.03.2014	08.03.2012	44	14,01	0,12	98,35	210	-	-	+0,05%	15 000	Baa1	BBB	BBB
РЖД14	9,98	07.04.2015	10.04.2012	78	6,70	0,21	100,65	176	-0,10%	-0,10%	-0,31%	15 000	Baa1	BBB	BBB
РЖД15	10,38	20.06.2016	24.12.2012	154	4,90	0,42	102,25	218	+0,09%	+0,07%	+0,05%	15 000	Baa1	BBB	BBB
РЖД16	7,90	05.06.2017	08.06.2016	140	8,70	3,74	97,73	184	-	+0,45%	+1,28%	15 000	Baa1	BBB	BBB
РЖД17	10,62	16.07.2018	22.07.2013	182	2,01	0,50	104,20	-	-	-	+0,19%	15 000	Baa1	BBB	BBB
РЖД18	10,82	15.07.2019	21.07.2014	182	-	0,49	105,84	-	-	-	-0,48%	15 000	Baa1	BBB	BBB
РЖД19	8,15	08.07.2024	16.07.2018	182	8,74	5,15	98,00	105	-	-	-3,17%	10 000	Baa1	BBB	BBB
РЖД23	9,00	16.01.2025	29.01.2015	10	8,39	2,62	102,05	117	+0,18%	+0,64%	+0,38%	15 000	Baa1	BBB	BBB
РЖД БО-1	9,40	05.12.2012	-	135	7,15	0,85	101,95	3	+0,10%	+0,05%	-0,41%	15 000	Baa1	BBB	BBB
Трансаэро 1	11,85	23.10.2013	25.04.2012	93	9,12	0,23	100,69	529	+0,29%	+0,39%	+1,43%	3 000			
Трансконтейнер 1	9,50	26.02.2013	-	36	7,94	1,03	101,75	98	-	-	+0,16%	3 000	Ba3	BB+ *	
Трансконтейнер 2	8,80	04.06.2015	-	136	9,08	2,37	99,80	171	-0,20%	-	+0,55%	3 000	Ba3	BB+ *	
ЮтэйрФинанс БО-1	12,50	26.03.2013	-	64	10,99	1,10	102,10	339	-	-1,64%	-2,74%	1 500			
ЮтэйрФинанс БО-2	12,50	26.03.2013	-	64	7,76	1,10	105,50	303	-	-	-	1 500			
ЮтэйрФинанс БО-3	9,45	19.12.2013	-	59	1,97	1,77	114,00	-	-	-	+8,95%	1 500			
ЮтэйрФинанс БО-4	9,00	26.03.2014	-	65	12,15	1,98	95,00	577	+0,64%	+1,45%	+2,40%	1 500			
ЮтэйрФинанс БО-5	9,00	26.03.2014	-	65	12,75	1,98	94,00	440	-	-2,08%	-	1 500			

Итоги торгов облигациями электроэнергетического сектора

Выпуск	Купон	Погашение	Оферта	Дн. до след. куп.	Доходность	Дюрация	Цена посл. сделки	Z-спрэд	Изм. цены	Изм. цены за 5 дн.	Изм. цены за месяц	Объем выпуска, млн руб.	Moody's	Fitch	S&P
Атомэнергопром 6	7,50	15.08.2014	-	205	7,91	2,36	99,00	11	-	-	+1,01%	10 000			BBB
ДГК1	7,75	08.03.2013	-	46	7,77	1,07	100,12	63	-	-	-	5 000			
ЕЭСК2	8,74	05.04.2012	-	73	8,81	0,19	100,00	183	-	-	-	1 000			
Иркутскэнерго 1	15,50	28.11.2013	-	129	12,02	1,65	106,15	489	-	-	-	5 000			NR
Иркутскэнерго БО-1	7,60	08.04.2014	-	78	8,78	2,03	98,02	142	-	+0,02%	+1,04%	3 000			NR
Квадра 1	8,00	31.05.2012	-	129	11,19	0,34	99,00	206	-	-	-1,21%	5 000			
Кузбассэнерго Финанс 1	8,05	14.06.2021	23.06.2014	154	8,16	2,23	100,10	247	-	-	+5,09%	10 000			
Кузбассэнерго Финанс 2	8,70	15.04.2021	21.04.2016	94	11,08	3,55	93,00	312	-	-3,13%	-3,23%	5 000			
Ленэнерго 2	8,54	27.01.2012	-	4	7,57	0,01	100,01	213	-	-0,08%	-0,19%	3 000	Ba2		
Ленэнерго 3	8,02	18.04.2012	-	86	6,76	0,23	100,30	-	+0,20%	+0,01%	+0,13%	3 000	Ba2		
Мосэнерго 2	7,65	18.02.2016	23.02.2012	31	6,94	0,03	100,06	5775	+0,01%	-0,09%	-0,04%	5 000			BB
Мосэнерго 3	10,25	28.11.2014	30.11.2012	130	7,23	0,83	102,55	8	+0,05%	+0,19%	-0,44%	5 000			BB
МОЭК	6,35	25.07.2013	-	3	6,50	1,42	100,00	-	-	-	-	6 000		BB+	BB
МРСК Урала 1	8,60	22.05.2012	-	120	8,72	0,31	100,00	149	-	-	+1,99%	1 000			
МРСК Юга 2	8,10	26.08.2014	-	36	9,65	2,31	97,00	208	-	+1,04%	+1,07%	6 000			
ОГК 5 БО-15	7,50	18.06.2013	19.06.2012	148	7,22	0,39	100,15	-	-	-	-	4 000	Ba3		
ОГК 5 БО-18	7,10	25.06.2014	-	156	8,80	2,25	96,75	158	+0,05%	-0,26%	-0,26%	5 000	Ba3		
ОГК 2 2	7,25	19.04.2012	-	87	9,53		99,51	134	-	-	-	5 000			
Русгидро 1	8,00	12.04.2021	18.04.2016	91	8,89	3,60	97,55	138	-	-0,03%	+0,62%	10 000	Ba1	BB+	BB+
Русгидро 2	8,00	12.04.2021	18.04.2016	91	8,63	3,61	98,40	89	-	-0,09%	+1,17%	5 000	Ba1	BB+	BB+
ТЭК 1 1	8,50	11.03.2014	13.03.2012	50	5,89	0,13	100,35	153	-	+0,07%	-	4 000			
ТЭК 1 2	6,70	01.07.2014	02.07.2013	162	5,22	2,29	97,51	-	-	-	-4,20%	5 000			
ТЭК 2 БО-1	9,00	17.09.2013	-	57	12,10	1,52	95,95	571	-	-2,39%	+3,04%	5 000		CCC	
ТЭК 5 1	8,75	06.10.2017	11.10.2013	81	9,26	1,59	99,50	343	-	+0,20%	+0,70%	5 000			
ТЭК 6 1	8,30	24.08.2017	29.08.2013	38	8,75	1,48	99,60	309	-	-	-0,10%	5 000			
ТЭК 9 1	8,10	07.08.2017	12.08.2013	21	8,99	1,44	99,00	317	-	-0,38%	+0,13%	7 000			
Тюменьэнерго 2	8,70	29.03.2012	-	66	6,74	0,17	100,35	89	-	-	-0,05%	2 700			
Фортум 2	6,50	06.02.2013	-	16	1,25	1,01	99,00	-	-	-	-	5 000			
ФСК 6	7,15	15.09.2020	24.09.2013	64	7,70	1,57	99,35	191	+0,05%	+0,29%	+0,25%	10 000	Baa2		BBB
ФСК 7	7,50	16.10.2020	23.10.2015	95	8,86	3,28	96,30	138	+0,10%	+0,31%	+1,25%	5 000	Baa2		BBB
ФСК 8	7,15	15.09.2020	24.09.2013	64	7,77	1,57	99,25	55	-	+0,19%	+0,15%	10 000	Baa2		BBB
ФСК 9	7,99	16.10.2020	20.10.2017	95	9,09	4,59	96,00	166	-	-	-	5 000	Baa2		BBB
ФСК 10	7,75	15.09.2020	22.09.2015	64	8,75	3,17	97,45	166	+0,26%	+0,27%	+0,92%	10 000	Baa2		BBB
ФСК 11	7,99	16.10.2020	20.10.2017	95	8,98	4,62	96,45	136	+0,10%	+0,26%	+0,47%	10 000	Baa2		BBB
ФСК 13	8,50	22.06.2021	-	162	9,35	6,65	96,01	104	-1,03%	+0,53%	-2,07%	10 000	Baa2		BBB
ФСК 15	8,75	12.10.2023	23.10.2014	94	8,56	2,46	100,86	120	+0,09%	+0,16%	+0,60%	10 000	Baa2		BBB
ФСК 18	8,50	27.11.2023	09.06.2014	140	8,45	2,18	100,46	113	+0,11%	+0,13%	+0,46%	15 000	Baa2		BBB
ФСК 19	7,95	06.07.2023	12.07.2018	178	8,97	5,15	95,96	153	+1,00%	-0,51%	+1,31%	20 000	Baa2		BBB
Якутскэнерго 2	10,30	09.03.2012	-	46	8,52	0,12	100,22	206	-	-0,27%	-0,33%	1 200		BB *†	
Якутскэнерго БО-1	8,25	03.09.2013	-	43	8,66	1,49	99,65	478	-	+0,25%	+0,65%	3 000		BB *†	

ИНВЕСТИЦИОННАЯ КОМПАНИЯ «ИК РУСС-ИНВЕСТ»

Ежедневный обзор долговых рынков

Итоги торгов облигациями муниципального сектора

Выпуск	Купон	Погашение	Оферта	Дн. до след. куп.	Доходность	Дюрация	Цена посл. сделки	Z-спрэд	Изм. цены	Изм. цены за 5 дн.	Изм. цены за месяц	Объем выпуска, млн руб.	Moody's	Fitch	S&P
Белгородская обл 3	7,98	14.05.2013	-	112	8,12	1,25	100,00	114	-	-	+0,50%	1 500	Ba1		
Волгоград 4	17,50	07.11.2012	-	14	8,19	0,73	107,25	562	-	-	-0,73%	1 100	Ba3		
Волгоград 5	9,50	17.12.2015	-	59	6,53	2,57	108,00	65	-	-	-	1 000	Ba3		
Волгоградская обл 1	7,55	15.05.2012	-	113	12,22	0,29	98,70	432	-	-	-	1 000		BB-	NR
Волгоградская обл 2	9,33	12.06.2012	-	141	8,24	0,35	100,45	428	-	-0,45%	-0,50%	1 000		BB-	NR
Волгоградская обл 4	8,25	04.06.2014	-	135	10,30	1,40	97,00	251	-	-	-2,06%	2 000		BB-	
Волгоградская обл 5	7,75	04.05.2016	-	230	8,38	2,83	98,00	109	-	-0,99%	-	3 000		BB-	
Вологодская обл 2	10,65	14.12.2016	-	58	10,67	3,85	101,45	297	+0,51%	+0,50%	-	2 510			
Воронежская обл 1	9,00	25.06.2012	-	154	8,53	0,40	100,25	156	-0,70%	-0,69%	-0,25%	1 000		BB	
Иркутская обл 6	9,15	22.11.2012	-	82	7,27	0,53	101,05	111	-	-	+0,05%	3 800			
Казань 7	8,75	17.12.2014	-	58	8,71	1,66	100,50	95	-	+0,50%	+0,47%	2 000		B+	
Казань 8	8,00	21.12.2016	-	65	8,24	4,09	100,00	67	-	-	-	2 000		B+	
Калужская обл 3	8,85	29.11.2012	-	38	4,11	0,82	104,00	127	-	-	+6,73%	1 000		BB	
Калужская обл 4	10,01	26.06.2013	-	65	14,21	0,89	97,00	417	-	-	-	1 500		BB	
Калужская обл 5	8,20	19.05.2016	-	31	8,15	3,28	100,90	80	-	-1,01%	+0,89%	2 500		BB	
Карелия 11	9,70	10.05.2012	-	108	6,80	0,28	100,85	59	-	+0,15%	-0,20%	800		BB-	
Карелия 13	9,71	18.06.2015	-	59	8,46	1,55	102,10	256	-	-	-	1 036		BB-	
Карелия 14	9,99	30.11.2016	-	130	9,25	2,28	101,90	227	-	+0,39%	+1,23%	1 000		BB-	
Коми 7	8,00	22.11.2013	-	121	8,06	1,28	100,10	122	+0,10%	+0,60%	+0,85%	1 000	Ba2	BB+	
Коми 8	7,00	03.12.2015	-	41	9,04	2,87	93,00	156	-	-1,94%	+0,53%	1 000	Ba2	BB+	
Коми 9	7,75	18.10.2014	-	86	8,28	2,05	98,00	134	-	-	-2,04%	2 100	Ba2	BB+	
Костромская обл 5	9,00	20.12.2012	-	59	7,84	0,88	101,20	99	-	+0,20%	+0,59%	3 000		B+	
Костромская обл 6	9,50	17.11.2016	-	31	10,33	2,46	98,90	277	-0,29%	+0,06%	+1,72%	4 000		B+	
Краснодар 1	8,50	03.07.2013	-	163	8,07	1,34	100,75	195	-	+0,75%	+1,82%	1 100	Ba2		
Краснодар 2	9,00	05.11.2015	-	108	8,95	1,88	100,40	161	-	-0,10%	+0,20%	1 100	Ba2		
Краснодарская обл 2	6,00	14.12.2012	-	144	8,53	0,88	98,00	159	-	-	+0,38%	1 500		BB	NR
Краснодарская обл 3	8,30	27.09.2014	-	64	8,34	1,98	99,90	117	+0,10%	+0,10%	+0,27%	4 000		BB	
Красноярский Край 4	10,64	08.11.2012	-	17	7,34	0,76	102,55	23	-	-0,05%	-0,20%	10 200		BB+	BB+
Красноярский Край 5	9,50	29.11.2016	-	134	8,82	2,19	101,28	153	+0,17%	+0,23%	+1,12%	9 000		BB+	
Ленинградская обл 2	12,00	05.12.2014	-	137	8,21	2,50	109,50	78	-	-	+0,46%	1 300		BB	BB+
Липецкая обл 6	8,98	05.06.2013	-	135	7,70	0,85	101,15	100	-	-1,70%	+0,15%	1 500		NR	
Москва 39	8,00	21.07.2014	-	180	12,33	2,32	90,01	253	-	-	-8,99%	10 000		BBB	BBB
Москва 44	8,00	24.06.2015	-	153	7,75	3,07	98,60	29	+4,71%	-1,79%	+0,06%	20 000		BBB	BBB
Москва 45	8,00	27.06.2012	-	156	6,89	0,41	100,50	2	-0,09%	-	-0,15%	15 000		BBB	BBB
Москва 48	8,00	11.06.2022	-	140	8,12	7,31	90,98	36	-0,01%	+0,53%	+1,08%	30 000		BBB	BBB
Москва 49	8,00	14.06.2017	-	143	7,91	4,51	97,05	45	+0,05%	-0,83%	+1,09%	22 885		BBB	BBB
Москва 53	8,00	01.09.2013	-	38	7,88	1,50	99,00	52	-	-1,44%	-1,10%	11 166		BBB	BBB
Москва 54	8,00	05.09.2012	-	42	6,69	0,60	100,35	-	+0,05%	+0,05%	-0,25%	15 000		BBB	BBB
Москва 56	8,00	22.09.2016	-	59	8,05	3,93	96,70	63	-	-	-	20 000		BBB	BBB
Москва 61	15,00	03.06.2013	-	40	6,50	1,24	111,20	-	-	-	+1,08%	11 937		BBB	BBB
Москва 62	14,00	08.06.2014	-	45	7,35	2,06	112,15	21	+0,76%	+0,31%	+0,67%	31 991		BBB	BBB
Москва 63	15,00	10.12.2013	-	47	6,08	1,67	116,00	-	-	+0,43%	-0,42%	15 000		BBB	BBB
Москва 64	13,00	16.11.2015	-	114	7,84	3,13	115,64	39	-0,74%	-0,74%	-1,61%	40 000		BBB	BBB

Итоги торгов облигациями муниципального сектора (продолжение)

Московская обл 7	8,00	16.04.2014	-	86	8,99	2,04	98,40	171	-0,36%	-0,20%	+0,61%	16 000			NR
Московская обл 8	9,00	11.06.2013	-	141	8,16	0,75	100,71	115	+0,11%	+0,21%	+0,20%	19 000			NR
Московская обл 9	17,90	15.03.2012	-	52	6,04	0,14	101,65	-	-	-0,26%	-0,25%	33 000			NR
Нижегородская обл 4	8,50	17.11.2012	-	118	7,61	0,80	100,20	185	-	-0,40%	-0,20%	2 700	Ba2	B+	
Нижегородская обл 5	12,75	02.12.2012	-	123	7,24	0,83	104,60	27	-	-0,05%	-0,57%	3 000	Ba2	B+	
Нижегородская обл 6	8,50	07.10.2015	-	73	8,67	2,41	99,49	141	-	+0,60%	+1,00%	5 000	Ba2	B+	
Нижегородская обл 7	9,95	16.11.2016	-	115	9,51	2,85	101,50	209	+0,05%	+0,10%	+0,40%	8 000	Ba2	B+	
Рязанская обл 1	8,55	27.11.2014	-	129	8,24	1,81	100,50	118	-	+0,20%	+1,79%	2 100		B+	
Самарская обл 4	6,98	20.06.2012	-	58	6,94	0,40	100,08	-	-	+0,13%	-0,12%	5 000	Ba1	BB+	
Самарская обл 5	9,30	19.12.2013	-	59	7,51	0,56	101,10	80	+0,35%	+0,15%	-0,30%	8 300	Ba1	BB+	
Самарская обл 6	15,00	10.05.2013	-	18	6,56	1,18	110,60	-	-	-	+2,35%	2 425	Ba1	BB+	
Самарская обл 7	7,49	30.11.2016	-	44	9,09	2,73	96,57	144	-0,39%	+0,07%	+1,11%	12 200	Ba1		
Санкт-Петербург 25038	7,76	19.11.2015	-	122	7,28	3,34	102,00	90	-	-	-	3 000	Baa1	BBB	
Свердловская обл 1	9,27	11.12.2016	-	50	9,00	2,41	101,09	154	-0,11%	+0,16%	+1,03%	3 000			
Тверская обл 5	15,00	26.12.2013	-	59	8,50	1,69	112,00	445	-	-	+10,54%	4 000		B+	
Тверская обл 6	12,50	12.06.2014	-	52	8,43	1,45	106,32	196	-	-0,84%	-0,85%	3 000		B+	
Тверская обл 7	8,50	15.12.2015	-	57	9,94	3,06	96,75	248	+0,81%	+0,26%	+0,47%	3 000			
Томск 3	10,63	23.06.2014	-	63	9,19	1,41	101,75	205	-	-0,16%	-	800			
Томская обл 34	7,00	17.12.2012	-	146	6,72	0,88	100,33	-	-	-	-	1 400			BB
Томская обл 37	12,00	27.11.2013	-	35	7,89	1,24	105,00	148	-	-	-	2 500			BB
Удмуртия 2	8,40	15.07.2012	-	174	7,67	0,46	100,40	70	-0,02%	-0,20%	-	1 500		BB+	
Удмуртия 3	10,90	14.07.2013	-	174	8,50	1,40	103,50	145	-	-0,40%	-0,41%	1 000		BB+	
Удмуртия 4	8,60	25.11.2015	-	123	8,39	2,72	100,90	104	-	-	-0,45%	2 000		BB+	
Удмуртия 5	10,15	24.11.2016	-	129	9,43	3,10	102,75	197	-	+0,49%	+0,71%	2 000		BB+	
Уфа 6	9,00	24.12.2013	-	155	8,72	1,79	100,80	251	-	-	-	750			BB-
Хакасия 1	8,20	25.08.2013	-	30	7,41	1,08	101,05	-	-	-	+0,62%	1 200		BB-	
ХМАО 7	10,40	20.12.2012	-	150	6,77	0,89	103,24	-	-	+0,04%	+0,04%	2 000	Baa3		BBB-
ХМАО 8	10,80	19.12.2013	-	150	7,92	1,76	105,27	65	-0,68%	-0,68%	-0,22%	2 000	Baa3		BBB-
Чувашия 6	7,24	17.04.2012	-	85	6,97	0,22	100,10	15	-	-	+0,10%	1 000	Ba2		
Чувашия 7	8,91	04.06.2013	-	43	8,72	1,12	100,50	152	+0,50%	+6,91%	+0,51%	1 000	Ba2		
Чувашия 8	7,75	15.06.2014	-	51	7,74	2,19	100,16	88	-	-	+1,16%	1 000	Ba2		
Якутия 1	7,95	11.04.2013	-	80	8,18	0,62	100,00	91	-0,40%	+0,10%	-0,50%	2 500		BB+	BB
Якутия 2	7,80	17.04.2014	-	87	8,75	1,82	98,80	221	-1,20%	-1,19%	-1,21%	2 500		BB+	BB
Якутия 3	7,95	20.05.2016	-	25	7,52	3,00	102,50	-	-	-	+3,48%	2 500		BB+	BB
Якутия 4	9,75	19.09.2013	-	59	9,31	0,96	100,70	99	-	-	-1,35%	2 000		BB+	BB
ЯрОбл 9	8,25	16.05.2013	-	24	7,26	1,00	101,00	116	+0,45%	+1,20%	+0,69%	3 000		BB	
ЯрОбл 10	8,00	15.04.2014	-	85	8,27	1,84	99,37	113	-	-	+0,37%	3 000		BB	

Итоги торгов облигациями сектора машиностроения

Выпуск	Купон	Погашение	Оферта	Дн. до след. куп.	Доходность	Дюрация	Цена посл. сделки	Z-спрэд	Изм. цены	Изм. цены за 5 дн.	Изм. цены за месяц	Объем выпуска, млн руб.	Moody's	Fitch	S&P
Автоваз 4	0,10	20.05.2014	-	120	4,65	2,32	90,01	-	-	-	-	5 000		B-	
Иркут БО-1	9,25	10.09.2013	-	50	9,03	1,51	100,60	179	-	-1,47%	+0,10%	5 000	Ba2		
Камаз БО-1	9,00	16.12.2013	17.12.2012	147	9,31	0,88	99,90	145	-0,35%	-0,35%	+0,05%	2 000			
Камаз БО-2	8,60	04.02.2014	-	15	9,94	1,83	98,00	341	-	-	-4,03%	3 000			
ОАК1	8,00	17.03.2020	-	50	8,16	5,97	100,00	37	-	-	-	46 280			
ОМЭ 6	8,25	31.05.2013	-	130	8,41	1,29	100,00	364	-	-	-	1 600			
ПромтракторФинанс 3	11,25	24.07.2013	-	2	18,99	1,34	91,25		-	-	+1,37%	5 000			
Ремпутьмаш 1	8,50	20.10.2016	-	94	8,67	3,93	100,00	118	-	-	-	2 300			
Сатурн 3	0,00	06.06.2014	-	135	0,86	2,37	98,00	2477	-	-	-	3 500			
Соллерс 2	12,50	17.07.2013	-	177	11,18	1,40	102,16	459	-0,03%	+0,60%	+0,65%	3 000			
Соллерс БО-2	13,00	01.05.2013	02.05.2012	100	9,29	0,25	101,00	379	-	-	-	2 000			
Сухой 1	7,00	26.03.2017	20.09.2012	59	15,77	0,64	95,00	556	-	-	-	5 000		BB	
Сухой БО-1	8,25	20.12.2013	-	151	4,07	1,81	99,97	-	-	-	-	3 000		BB	
Сухой БО-2	7,50	22.04.2014	24.04.2012	92	16,24	0,23	98,03	869	-	-2,07%	-1,50%	3 000		BB	
Сухой БО-3	8,25	22.04.2014	23.04.2013	92	9,03	1,19	99,30	174	-	-0,69%	-0,10%	3 000		BB	
ТВЗ БО-1	6,50	12.06.2013	-	142	6,80	1,34	99,75	-	-	-	-	2 000			
ТензорФинанс БО-1	12,00	16.10.2012	-	85	3,87	0,70	100,00	-	-	-	-	300			
Трансмашхолдинг БО-1	6,50	23.01.2014	-	3	6,60	1,85	100,01	-	-	-	-	3 000			
УМПО 3	10,00	14.06.2012	-	143	9,20	0,37	100,36	438	+1,35%	+1,36%	+0,36%	3 000			
Уралвагонзавод 1	9,25	07.12.2017	13.12.2012	143	10,39	0,87	99,25	327	+0,15%	-1,22%	-1,34%	3 000			
Уралвагонзавод 2	8,95	20.02.2018	27.08.2013	36	11,12	1,47	97,30	351	-	-2,70%	+0,15%	3 000			

Итоги торгов облигациями сектора строительства и девелопмента

Выпуск	Купон	Погашение	Оферта	Дн. до след. куп.	Доходность	Дюрация	Цена посл. сделки	Z-спрэд	Изм. цены за 5 дн.	Изм. цены за месяц	Объем выпуска, млн руб.	Moody's	Fitch	S&P
АИЖК 10	8,05	15.11.2018	-	23	8,66	3,62	98,80	164	-	+1,27%	6 000	Baa1		BBB
АИЖК 11	8,20	15.09.2020	-	52	8,33	4,39	100,50	135	-	+1,40%	10 000	Baa1		BBB
АИЖК 16	8,25	15.09.2021	-	52	8,77	5,41	98,70	87	+2,80%	-	10 000	Baa1		BBB
АИЖК 17	9,05	15.04.2022	-	83	9,00	5,95	102,00	129	-	-0,85%	8 000	Baa1		BBB
АИЖК 18	8,00	15.07.2023	15.04.2016	83	8,85	3,60	97,99	188	-	+1,01%	7 000	Baa1		BBB
АИЖК 19	7,70	15.11.2024	15.05.2015	23	8,57	2,91	98,25	129	-	+3,31%	6 000	Baa1		BBB
АИЖК 20	8,60	15.12.2027	-	52	8,91	8,68	99,80	-	-	-	5 000	Baa1		BBB
АИЖК 4	8,70	01.02.2012	-	9	17,93	0,06	99,80	-	-0,45%	-0,45%	900	Baa1		BBB
АИЖК 5	7,35	15.10.2012	-	83	7,70	0,72	99,90	4	-	-0,10%	2 200	Baa1		BBB
АИЖК 6	7,40	15.07.2014	-	83	7,99	1,84	99,35	334	-	+0,02%	2 500	Baa1		BBB
АИЖК 7	7,68	15.07.2016	-	83	8,47	2,58	98,67	99	-	-0,01%	4 000	Baa1		BBB
АИЖК 8	7,63	15.06.2018	-	52	7,95	2,33	99,80	205	+1,70%	+0,30%	5 000	Baa1		BBB
АИЖК 9	7,49	15.02.2017	-	23	7,79	2,56	99,80	171	-0,10%	+1,59%	5 000	Baa1		BBB
Артур 2	14,00	22.03.2012	-	59	14,65	0,14	100,00	736	-	-	500			
Главная дорога 3	11,30	30.10.2028	-	301	15,10	0,82	97	-	-	+1,03%	8 000			
Группа ЛСР 2	9,80	01.08.2013	31.01.2013	10	11,82	0,96	98,40	527	-	+0,41%	5 000	B2	B	
Группа ЛСР БО-1	10,50	25.06.2013	26.06.2012	155	10,35	0,40	100,15	292	-	-0,59%	1 500	B2	B	
Группа ЛСР БО-2	10,00	10.09.2013	-	50	9,97	1,50	100,37	244	-	+0,50%	2 000	B2	B	
Группа ЛСР БО-3	9,50	20.03.2014	-	59	12,94	1,93	94,36	563	+0,25%	+0,25%	2 000	B2	B	
Группа ЛСР БО-5	8,47	24.07.2014	-	3	13,19	2,19	91,00	569	-	+0,56%	2 000	B2	B	
Желдорипотека 2	12,00	19.04.2012	-	87	12,16	0,21	100,00	812	-1,92%	-1,88%	2 500			
Желдорипотека 3	13,00	19.09.2012	-	58	13,35	0,63	100,00	624	-	-	2 000			
ЗСД 1	8,75	13.05.2031	31.05.2016	134	9,32	3,71	98,70	20	-	-0,41%	5 000	Baa3		
ЗСД 2	8,75	13.05.2031	31.05.2016	134	9,32	3,71	98,70	20	-	-0,41%	5 000	Baa3		
ЛенСпецСМУ 1	16,00	07.12.2012	-	49	10,34	0,59	103,60	1107	-	-0,30%	2 000			B
ЛенСпецСМУ БО-2	14,50	23.05.2013	-	31	12,59	0,84	102,04	648	-	-0,70%	2 000			B
М-Индустрия 2	0,00	10.07.2013	-	170	87,10	1,46	39,99		+28,18%	+2,59%	1 500			
Российские автомобильные дороги 1	9,75	29.11.2016	-	316	9,74	4,05	100,00	219	-	-	3 000			
СЭК 3	11,15	26.09.2031	09.10.2020	88	10,84	0,24	100,00		-	-	5 000			
СЭК 4	11,15	26.09.2031	09.10.2020	88	10,84	0,24	100,00		-	-	5 000			
Система Галс 1	8,50	08.04.2014	-	78	14,38	2,00	90,00	672	-	-	3 000			
Система Галс 2	8,50	15.04.2014	-	85	14,33	2,02	90,00	667	-	-	2 000			
Стайфонд Недвижимость 1	0,00	18.12.2013	-	149	0,00	1,90	100,00		-	-	599			
Стройтрансгаз 2	8,49	13.07.2012	-	172	11,59	0,45	98,75	442	+0,46%	+0,98%	5 000			
Стройтрансгаз 3	8,50	11.04.2013	-	80	11,50	1,15	96,99	605	-	-2,07%	5 000			
СУ-155 Капитал 3	12,70	15.02.2012	-	23	18,85	0,05	99,65	1267	-	+0,22%	3 000			
Сетл Груп 1	11,70	15.05.2012	-	113	10,50	0,29	100,40	420	-	+0,65%	1 000			
Элис 1	12,00	05.04.2012	-	73	43,61	0,17	95,00	3282	-	+5,26%	500			
Элис 2	14,00	20.09.2012	-	59	14,40	0,63	100,00	848	-	-	500			

ИНВЕСТИЦИОННАЯ КОМПАНИЯ «ИК РУСС-ИНВЕСТ»

Ежедневный обзор долговых рынков

Итоги торгов облигациями финансового сектора

Выпуск	Купон	Погашение	Оферта	Дн. до след. куп.	Доходность	Дюрация	Цена посл. сделки	Z-спрад	Изм. цены за 5 дн.	Изм. цены за месяц	Объем выпуска, млн руб.	Moody's	Fitch	S&P
Абсолют Банк 5	8,00	27.07.2016	30.07.2014	9	12,34	2,23	91,55	418	-	-2,08%	+1,58%	1800		BB+ *
Акбарс 4	8,25	15.10.2013	17.04.2012	85	8,28	0,22	100,01	15	-0,04%	-0,10%	+0,10%	5000	B1	BB
Альфа Банк 1	8,25	02.02.2016	04.02.2014	15	9,16	1,85	98,70	56	+0,05%	+0,30%	+0,71%	5000	Ba1	BB+
Балтinvestбанк 2	9,00	10.09.2015	15.03.2012	52	4,92	0,14	100,57	-	-	-	-	1500	B3	
Банк Авангард 3	8,00	10.05.2013	11.05.2012	109	8,09	0,28	100,00	99	-	-	+0,15%	1500	B2	
Банк Зенит 5	7,50	04.06.2013	07.06.2012	134	8,06	0,37	99,84	45	-0,02%	-0,04%	+0,34%	5000	Ba3	B+
Банк Зенит 6	8,00	01.07.2014	03.07.2012	162	8,14	0,43	100,00	-	-0,03%	-0,04%	+0,25%	3000	Ba3	B+
Банк Зенит БО-1	7,10	07.04.2013	07.04.2012	75	7,92	0,21	99,85	70	-	+0,04%	+0,25%	5000	Ba3	B+
Банк Зенит БО-2	7,75	22.09.2013	22.09.2012	59	8,36	0,65	99,70	9	-	-0,08%	+0,31%	5000	Ba3	B+
Банк Зенит БО-3	8,75	15.11.2014	15.11.2012	113	8,78	0,79	100,10	162	-	+0,05%	+0,10%	3000	Ba3	B+
Банк Зенит БО-6	7,25	26.05.2014	26.11.2012	124	8,85	0,83	98,86	83	-0,14%	-0,04%	+0,01%	5000	Ba3	B+
Банк Держава 1	10,25	13.08.2014	15.08.2012	23	10,49	0,54	100,00	316	-	+0,16%	+0,16%	300		
Банк Кедр БО-1	9,25	28.06.2014	28.12.2012	157	11,58	0,91	98,25	409	-	-	-0,15%	1500	B2	
Банк Москвы 2	7,55	01.02.2013	-	11	8,33	0,97	99,40	194	-0,10%	-0,10%	-0,10%	10000	Ba2	
Банк СПБ БО-1	8,25	09.04.2013	-	78	9,94	0,69	99,00	115	-	-	-0,01%	5000	Ba3	
Банк СПБ БО-2	7,50	23.09.2013	26.03.2012	63	7,91	0,16	99,94	58	-	-0,26%	+0,19%	5000	Ba3	
Банк СПБ БО-4	8,50	12.12.2013	13.12.2012	143	9,03	0,87	99,70	207	-	-	-0,05%	3000	Ba3	
Бинбанк 2	8,85	29.04.2013	-	96	13,10	0,26	99,00	1606	+2,02%	-1,01%	-1,02%	1000	B2	B-
Бинбанк БО-1	9,85	20.12.2014	20.12.2012	149	10,07	0,89	100,00	-	-	-	-	3000	B2	
БНП Парижа	7,70	29.03.2014	-	64	8,91	2,00	98,00	139	-1,94%	-1,90%	-3,57%	2000		
Внешпромбанк 1	0,00	14.11.2012	-	114	1,32	0,81	98,94	-	-	-0,31%	-1,07%	1500	B2	B
Внешпромбанк БО-1	11,75	30.11.2013	-	128	11,98	0,83	100,05	458	-	+0,14%	+0,05%	3000	B2	B
Восточный Экспресс Банк БО-1	7,50	07.03.2013	-	45	8,57	1,07	99,05	112	-	+0,05%	+0,45%	1000	B1	
Восточный Экспресс Банк БО-2	10,50	25.09.2014	27.09.2012	66	10,97	0,65	99,85	365	-	+0,05%	+0,25%	2000	B1	
Восточный Экспресс Банк БО-5	9,00	17.10.2013	19.04.2012	87	9,09	0,22	100,00	346	-	-	+0,38%	2000	B1	
ВТБ 24 2	4,50	05.02.2013	07.02.2012	15	-	0,03	101,00	1681	-	-	-	10000	Baa1	
ВТБ 24 3	5,60	29.05.2013	-	128	2,05	1,32	99,25	-	-	-	-	6000	Baa1	
ВТБ 24 4	6,90	20.02.2014	23.08.2012	31	7,65	0,57	99,65	57	-	-	-	8000	Baa1	NR
ВТБ 24 5	0,00	10.12.2014	-	51	0,14	2,88	99,60	-	-	-0,60%	-0,60%	15000	Baa1	
ВТБ 5	7,40	17.10.2013	-	87	7,61	1,64	99,99	147	+0,29%	+0,91%	-0,51%	15000		BBB BBB
ВТБ 6	7,20	06.07.2016	11.07.2012	79	7,39	0,46	100,00	-	-0,05%	-0,10%	-	15000		BBB
ВТБ БО-1	7,60	15.03.2013	-	53	7,82	1,10	100,00	-	-	-	+0,30%	5000		BBB BBB
ВТБ БО-2	7,60	15.03.2013	-	53	8,01	1,10	99,80	-	-	-0,10%	+0,15%	5000		BBB BBB
ВТБ БО-5	7,60	15.03.2013	-	53	7,82	1,10	100,00	259	-	+0,02%	+0,30%	10000		BBB BBB
ВТБ БО-6	8,50	19.12.2014	21.12.2012	60	7,98	0,88	100,65	101	+0,01%	-0,33%	-	10000		BBB
ВТБ Лизинг 1	7,10	06.11.2014	10.05.2012	17	7,57	0,29	99,92	134	-	-0,08%	+0,22%	8000		BBB
ВТБ Лизинг 2	6,45	07.07.2015	08.01.2013	78	7,72	0,92	99,10	71	-	-	+0,22%	10000		BBB
ВТБ Лизинг 3	6,90	07.06.2016	10.09.2013	50	7,08	1,38	100,00	33	-	-	+1,64%	5000		BBB
ВТБ Лизинг 4	6,65	07.06.2016	12.03.2013	50	8,48	1,05	98,47	122	-	-	-0,04%	5000		BBB
ВТБ Лизинг 7	8,15	30.11.2016	04.06.2014	44	8,40	2,15	100,00	106	-	-	-	5000		BBB
ВТБ Лизинг 8	7,05	01.08.2017	07.02.2012	15	5,92	0,04	100,05	399	-	+0,04%	+0,05%	5000		BBB
ВТБ Лизинг 9	7,00	02.08.2017	05.02.2014	16	8,13	1,59	98,66	118	-	-	-	5000		BBB
ВЭБ 6	7,90	13.10.2020	17.10.2017	92	9,05	4,60	95,75	143	+0,26%	+1,54%	+0,78%	10000	Baa1	BBB
ВЭБ 8	6,90	13.10.2020	22.10.2013	92	8,41	1,65	97,85	11	-0,51%	-0,45%	-0,56%	15000	Baa1	BBB
ВЭБ 9	7,90	18.03.2021	24.03.2016	66	9,27	3,54	96,00	85	+0,99%	+0,10%	+0,05%	15000	Baa1	BBB
ВЭБ 10	8,50	21.09.2021	27.09.2016	71	8,67	3,84	100,00	-	-	-	-	15000	Baa1	BBB
ВЭБ Лизинг 3	7,50	02.04.2021	11.04.2014	81	7,76	2,04	99,75	289	-	-	+1,54%	5000		BBB
ВЭБ Лизинг 4	8,60	02.04.2021	08.04.2016	81	9,45	3,53	97,80	184	-	+0,20%	-	5000		BBB
ВЭБ Лизинг 5	8,60	02.04.2021	08.04.2016	81	9,82	3,53	96,60	184	-	+0,10%	-0,26%	5000		BBB
ВЭБ Лизинг 8	8,80	19.10.2021	28.10.2014	99	8,95	2,47	100,07	151	+0,12%	+0,47%	+0,37%	5000		BBB
ВЭБ Лизинг 9	8,80	20.10.2021	29.10.2014	100	8,99	2,47	99,99	0	+0,06%	+0,25%	+0,39%	5000		BBB
Газпромбанк 4	6,85	15.11.2012	-	115	7,00	0,80	99,96	-	-	-	-	20000	Baa3	BB+
Газпромбанк 5	6,85	22.11.2012	-	122	7,00	0,82	99,96	-	-	-	-	20000	Baa3	BB+
Газпромбанк БО-1	7,75	08.12.2013	-	137	8,35	1,77	99,24	106	-	+0,55%	+0,39%	10000	Baa3	BB+
Газпромбанк БО-2	6,75	18.07.2014	18.07.2013	177	8,38	1,44	98,00	117	-0,15%	-	+0,51%	10000	Baa3	BB+
Газпромбанк БО-4	8,50	20.12.2014	20.12.2012	149	7,91	0,89	100,63	137	+0,05%	-0,04%	+0,59%	10000	Baa3	BB+
Газпром капитал 3	7,50	06.11.2014	15.11.2012	108	6,98	0,79	100,35	4	+0,01%	+0,05%	+0,34%	15000		
Глобэкс БО-1	8,30	16.02.2013	-	24	9,30	1,01	99,20	290	-0,10%	+2,16%	+3,23%	5000		BB BB
Глобэкс БО-2	0,00	22.07.2013	field Not Appl	181	0,00	1,50	100,00	-	-	-	-	5000		BB BB
Глобэкс БО-3	8,10	08.12.2013	08.06.2012	137	8,36	0,38	99,95	99	-	+0,35%	+0,05%	3000		BB BB
Глобэкс БО-4	6,95	01.08.2014	01.08.2012	9	8,62	0,51	99,25	130	+0,02%	-0,05%	-0,55%	3000		BB BB
Глобэкс БО-5	8,10	08.12.2013	08.06.2012	137	8,36	0,38	99,95	113	-	+0,05%	-0,70%	2000		BB BB
Глобэкс БО-6	6,95	01.08.2014	01.08.2012	9	8,62	0,51	99,25	120	-	+0,86%	+0,29%	2000		BB BB
Дельта Кредит 6	7,20	15.06.2016	18.06.2014	149	9,57	2,23	95,46	209	-0,54%	-0,54%	-0,23%	5000	Baa2	
Дельта Кредит 8	8,33	02.11.2016	05.11.2014	107	5,16	4,04	100,00	-	-	-	-	5000	Baa2	
Запсибкомбанк БО-1	9,75	20.06.2014	21.12.2012	151	9,97	0,89	100,00	157	-	-0,89%	+0,35%	2000		

Итоги торгов облигациями финансового сектора (продолжение)

Инвесторг 4	9,00	08.10.2012	-	76	0,00	0,71	100,00	342	-	-	+0,05%	1500		
Инвесторг БО-1	9,60	25.11.2013	25.05.2012	123	9,18	0,34	100,18	339	-	+0,18%	+0,73%	2000		
Крайинвестбанк БО-1	9,25	19.04.2014	19.10.2012	87	11,84	0,72	98,41	958	-	-0,09%	+1,00%	1500	B+	B+
Кредит Европа Банк 6	8,30	18.02.2014	21.08.2012	29	8,36	0,56	100,05	81	-	+0,05%	+0,52%	4000		
Кредит Европа Банк БО-1	8,10	27.04.2014	-	95	9,89	2,07	96,88	251	+0,38%	-0,02%	+4,00%	5000		
Локо Банк 5	8,10	23.07.2015	26.07.2012	3	8,37	0,49	99,95	413	+0,12%	+0,20%	+0,11%	2500		
Локо Банк БО-1	8,50	06.02.2014	09.02.2012	17	7,39	0,04	100,05	2510	-	-	-0,10%	2500		
Медведь Финанс БО-1	12,50	16.08.2013	17.08.2012	25	9,42	0,55	101,85	204	-	-0,15%	-0,29%	1000		
МБРР 2	7,00	28.03.2013	-	66	8,47	1,14	98,65	138	-	+0,36%	+0,23%	3000		
МБРР 3	8,25	23.04.2013	-	1	8,46	1,18	100,05	126	-	-	-	3000		
МБРР 4	6,00	27.02.2014	01.03.2012	38	9,26	0,10	99,68	-	-	-	-0,07%	5000		
МБРР 5	0,00	12.06.2014	field Not Appl	143	-	2,39	100,15	-	+0,05%	+0,14%	-0,20%	5000		
МДМ 7	11,75	19.07.2012	-	178	7,01	0,47	102,29	62	-	-	+0,58%	5000	Ba2	BB
МДМ 8	9,00	09.04.2015	09.07.2013	80	9,24	1,37	99,94	227	+0,44%	+0,45%	+1,14%	6203	Ba2	BB
МДМ БО-1	12,75	29.11.2012	-	129	8,24	0,82	103,75	148	-	-	-	5000	Ba2	BB
МДМ БО-2	8,15	21.03.2014	-	60	8,31	1,97	100,00	21	-	-	-	5000	Ba2	BB
МДМ БО-4	9,50	16.12.2014	16.12.2012	145	8,84	0,88	100,70	212	-	+0,06%	+0,94%	5000	Ba2	BB
Меткомбанк 1	0,00	26.11.2013	-	127	0,01	1,84	99,99	-	-	-	-	900	B3	
МКБ 5	7,40	25.04.2012	-	93	8,30	0,24	99,80	103	-0,20%	-0,20%	-0,11%	2000	B1	B+
МКБ 6	9,40	07.08.2012	-	15	9,30	0,52	100,15	323	-	-	+0,65%	2000	B1	B+
МКБ 7	9,76	14.07.2015	17.07.2012	176	9,31	0,45	100,30	479	+0,05%	+0,18%	+0,20%	2000	B1	B+
МКБ 8	9,00	08.04.2015	-	79	1,89	2,97	100,52	-	-	-	+0,52%	3000	B1	B+
МКБ БО-1	8,50	22.02.2014	22.02.2013	30	10,31	1,02	98,42	327	-	+0,43%	+1,98%	3000	B1	B+
МКБ БО-4	8,00	15.04.2014	15.10.2012	83	10,41	0,71	98,50	163	-0,12%	-0,25%	+0,61%	5000	B1	B+
МКБ БО-5	9,20	23.06.2014	-	152	12,86	2,20	93,34	520	+0,93%	+1,92%	+0,50%	5000	B1	B+
Мой Банк 3	10,00	07.08.2012	-	15	10,33	0,52	99,95	1200	-	-	-0,05%	1500	Caа1	
Мой Банк 5	10,00	16.04.2015	19.04.2012	87	4,45	0,23	101,30	-	-	-	-	1603	Caа1	
Новикомбанк 1	9,00	25.11.2013	25.05.2012	123	9,45	0,34	99,90	180	-	-	-0,10%	2000	B2	
Новикомбанк БО-1	8,50	07.07.2014	07.07.2013	166	8,71	1,39	99,95	144	-	-	+1,45%	3000	B2	
Номос 11	7,40	02.07.2014	04.07.2012	163	8,61	0,43	99,55	-	-0,12%	-0,25%	-0,17%	5000		BB
Номос 12	8,50	28.08.2017	25.08.2013	31	8,67	1,47	100,00	7	+0,40%	+0,40%	-	5000		BB
Номос 9	6,25	14.06.2013	15.06.2012	144	8,06	0,38	99,36	-	-	+0,10%	+0,36%	5000		BB
Номос БО-1	7,00	24.02.2014	24.02.2012	32	7,14	0,09	99,99	173	+0,02%	-0,01%	+0,19%	5000		BB
Номос БО-2	8,00	18.10.2014	18.04.2013	85	8,12	1,18	100,03	138	+0,02%	-	+0,03%	5000		BB
ОТП 2	8,25	25.03.2014	-	64	11,40	1,98	94,62	299	-	+0,41%	-2,67%	2500	Ba1	
ОТП БО-1	7,95	29.07.2014	-	8	11,69	2,23	92,70	424	+0,38%	+0,76%	-0,32%	5000	Ba1	
ОТП БО-3	10,50	30.10.2014	01.11.2012	101	9,04	0,75	101,19	248	-	+0,59%	+1,18%	4000	Ba1	
Первобанк БО-1	8,10	24.04.2013	25.04.2012	93	8,18	0,24	100,00	70	-	-	+0,20%	1500		
Первобанк БО-2	8,50	10.04.2014	11.10.2012	80	10,19	0,70	99,00	213	-1,21%	-1,20%	+0,27%	1500		
Петрокоммерц 5	12,75	21.12.2014	19.12.2012	148	7,93	0,88	104,25	747	-	-	-0,26%	5000		B+
Петрокоммерц 6	7,75	22.08.2012	-	29	7,96	0,56	99,96	-	-	-	+0,96%	3000		B+
Петрокоммерц 7	7,00	22.08.2012	-	29	9,36	0,56	98,80	-	-	-	-0,71%	3000		B+
Промсвязьбанк 5	7,75	17.05.2012	-	115	8,52	0,28	99,80	878	-	-0,07%	+0,22%	4500		NR
Промсвязьбанк 6	8,25	17.06.2013	-	147	8,73	1,34	99,60	116	-0,17%	+0,10%	-0,10%	5000		
Промсвязьбанк БО-3	8,60	04.02.2014	-	15	9,35	1,84	99,00	214	-	+1,54%	+1,87%	5000		
Райффайзенбанк 4	0,00	03.12.2013	-	134	-	1,86	100,20	-	-	+0,05%	+0,21%	10000	Baa3	BBB+
Райффайзенбанк БО-7	7,50	27.11.2013	-	128	7,79	1,74	99,75	-	-	-	+0,75%	5000	Baa3	BBB+
РенКапитал 2	10,50	04.04.2012	-	72	9,26	0,20	100,25	304	-0,10%	-0,10%	+0,10%	3000		B
РенКапитал 3	9,25	06.06.2012	-	135	9,56	0,37	99,95	173	+0,05%	-0,04%	+0,45%	4000		B
РенКапитал БО-3	9,90	05.08.2014	05.08.2013	13	14,36	1,39	94,65	694	+0,40%	+1,01%	+4,49%	3000		B
Росбанк 3	6,90	06.11.2013	-	104	8,28	1,69	98,00	354	-	-	+0,01%	5000	Baa2	BBB+
Росбанк 5	7,40	07.11.2014	-	104	9,94	2,53	94,46	243	-	+0,29%	-1,63%	5000	Baa2	BBB+
Росбанк БО-1	7,40	25.06.2013	25.06.2012	154	7,72	0,41	99,92	-	-	-0,08%	-0,10%	5000	Baa2	BBB+
Росбанк БО-2	8,00	08.07.2013	-	167	8,54	1,40	99,50	132	-	-	-0,95%	5000	Baa2	BBB+
Росбанк БО-3	8,95	16.11.2014	16.05.2013	114	9,05	1,25	100,10	185	-	+0,10%	+0,15%	10000	Baa2	BBB+
Росдорбанк 1	0,00	09.12.2013	-	137	-	0,88	100,45	-	-	+0,12%	+1,44%	1050	B3	
РСХБ 10	9,00	29.01.2020	06.02.2013	16	8,22	0,98	100,92	95	-	-	+0,51%	5000	Baa1	BBB
РСХБ 11	9,00	30.01.2020	07.02.2013	17	8,24	0,98	100,90	58	-	-0,09%	+0,11%	5000	Baa1	BBB
РСХБ 12	7,70	01.07.2021	08.07.2015	171	9,33	3,08	95,85	250	-	-	-0,44%	5000	Baa1	BBB
РСХБ 13	7,70	02.07.2021	10.07.2015	172	9,31	3,09	95,90	189	+0,05%	+0,05%	-0,10%	5000	Baa1	BBB
РСХБ 14	7,70	29.06.2021	07.07.2015	169	9,28	3,08	95,99	266	-	-0,94%	-0,69%	10000	Baa1	BBB
РСХБ 15	8,75	26.10.2021	05.11.2013	106	8,62	1,66	100,48	142	+0,02%	+0,13%	+0,43%	10000	Baa1	BBB
РСХБ 3	9,25	09.02.2017	13.02.2014	24	8,85	1,85	101,07	162	-	-0,52%	+0,56%	10000	Baa1	BBB

ИНВЕСТИЦИОННАЯ КОМПАНИЯ «ИК РУСС-ИНВЕСТ»

Ежедневный обзор долговых рынков

Итоги торгов облигациями финансового сектора (продолжение)

РСХБ 4	7,50	27.09.2017	02.10.2013	72	5,02	1,59	104,07	-	-	-	+3,91%	10 000	Baa1	BBB	
РСХБ 5	8,75	27.11.2018	-	134	8,82	1,74	100,18	142	+0,11%	+0,12%	+0,38%	10 000	Baa1	BBB	
РСХБ 6	7,80	09.02.2018	15.08.2014	25	9,49	2,29	96,70	145	-	-	-3,38%	5 000	Baa1	BBB	
РСХБ 7	6,85	05.06.2018	14.06.2013	141	8,49	1,34	98,05	130	+0,05%	+0,15%	-0,46%	5 000	Baa1	BBB	
РСХБ 8	10,10	14.11.2019	22.11.2012	122	7,95	0,81	101,80	-	+0,05%	-0,15%	-0,39%	5 000	Baa1	BBB	
РСХБ 9	10,10	14.11.2019	22.11.2012	122	7,90	0,81	101,84	81	-	-0,11%	-0,11%	5 000	Baa1	BBB	
РСХБ БО-1	7,20	28.08.2013	29.08.2012	37	7,62	0,58	99,83	-	+0,06%	+0,03%	+0,23%	5 000	Baa1	BBB	
РСХБ БО-5	7,20	28.08.2013	29.08.2012	37	7,85	0,58	99,70	78	-0,10%	-0,07%	-0,02%	10 000	Baa1	BBB	
РСХБ БО-6	6,60	29.10.2013	01.05.2012	99	7,63	0,26	99,75	142	-0,05%	-	+0,10%	10 000	Baa1	BBB	
Русский Международный Банк 3	10,50	23.09.2013	22.09.2012	60	0,23	1,67	99,85	-	-	-	-	1 100	B3		
Русский Стандарт 8	7,75	13.04.2012	-	81	7,81	0,21	100,00	78	+0,04%	+0,04%	+0,20%	5 000	Ba3		
Русский Стандарт БО-1	11,00	07.11.2014	09.11.2012	109	9,50	0,77	101,26	-	-0,33%	-0,32%	-0,45%	5 000	Ba3		
Русфинанс Банк 10	7,90	10.11.2015	12.11.2013	113	8,11	1,70	99,90	18	-	-	-0,12%	2 000	Baa3		
Русфинанс Банк 11	7,90	11.11.2015	13.11.2013	114	8,11	1,70	99,90	84	-	-	+0,90%	2 000	Baa3		
Русфинанс Банк 8	7,70	14.09.2015	17.09.2012	56	8,15	0,63	99,80	58	+0,25%	+0,10%	+0,05%	2 000	Baa3		
Русфинанс Банк 9	7,70	15.09.2015	18.09.2012	57	8,49	0,64	99,60	59	+0,05%	-0,22%	+0,40%	2 000	Baa3		
Русфинанс Банк БО-1	7,15	04.07.2014	04.07.2013	163	8,19	1,40	98,81	84	-	-0,69%	+0,62%	4 000	Baa3		
Русь Банк 3	9,50	31.08.2014	28.02.2012	36	7,73	0,10	100,17	744	-0,01%	+0,09%	+0,09%	2 000			
Русь Банк 4	8,75	03.07.2015	-	159	3,67	3,13	100,49	-	-	-	+2,28%	3 000			
СБ Банк 3	10,00	03.09.2012	-	42	8,42	0,59	101,01	457	-	-	+1,49%	1 500			
СБ Банк 4	10,00	08.10.2013	10.04.2012	78	10,55	0,19	99,91	661	+0,35%	+0,41%	+0,96%	1 500			
СБ Банк БО-1	9,75	27.02.2014	01.03.2012	38	14,69	0,09	99,53	1292	-0,32%	+0,02%	+0,53%	2 000			
СБ Банк 4	10,75	05.06.2013	-	135	10,18	1,29	101,00	260	-	+0,31%	+1,39%	2 000	B1		
СКБ Банк БО-3	9,15	26.11.2013	29.05.2012	127	9,29	0,32	100,00	410	-0,03%	-0,08%	+0,07%	3 000	B1		
СКБ Банк БО-5	8,25	10.04.2014	11.10.2012	80	9,15	0,70	99,50	489	-	-	+0,70%	2 000	B1		
СКБ Банк БО-6	8,50	08.07.2014	09.07.2013	169	10,01	1,40	98,30	320	-	-	-	2 000	B1		
Стройкредит БО-1	9,90	28.07.2014	28.07.2012	5	18,31	0,49	96,40	1040	-	-1,63%	-2,70%	1 000	Saa1		
Стройкредит БО-2	9,90	28.07.2014	28.07.2012	5	9,82	0,49	100,15	244	-	-	-0,08%	1 000	Saa1		
Татфондбанк 5	8,50	21.03.2012	-	58	10,70	0,14	99,68	1403	-	-0,24%	-0,30%	2 000	B2		
Татфондбанк 6	8,75	26.02.2013	28.02.2012	36	8,25	0,09	100,05	202	+0,16%	-0,10%	+0,35%	2 000	B2		
Татфондбанк 7	0,00	14.12.2012	-	144	0,00	0,89	100,00	-	-	-0,20%	-0,08%	1 000	B2		
Татфондбанк БО-1	9,50	26.12.2013	28.06.2012	157	10,48	0,40	99,69	603	+0,01%	+0,09%	-0,13%	2 000	B2		
Татфондбанк БО-2	8,75	17.04.2014	18.10.2012	87	9,81	0,72	99,40	501	-	+1,43%	+1,04%	2 000	B2		
Татфондбанк БО-3	12,25	27.11.2014	29.11.2012	129	11,31	0,82	100,95	505	-0,02%	-	+0,83%	2 000	B2		
ТКБ 2	6,90	12.06.2012	-	141	7,74	0,37	99,73	113	-	+0,07%	-0,27%	3 000		BBB-	
ТКБ 5	7,90	12.08.2013	-	18	7,87	1,44	100,25	62	-	-	+0,70%	3 000		BBB-	
ТКБ 6	8,25	17.04.2014	-	87	8,93	2,04	99,00	194	-	-	+0,10%	4 000		BBB-	
ТКБ БО-1	7,80	17.11.2013	-	115	9,05	1,71	98,25	148	+0,16%	+0,26%	-0,51%	5 000			
ТКС Банк 2	20,00	28.07.2013	-	3	13,92	1,27	108,67	629	-0,21%	-0,06%	+0,34%	1 400	B2	B	
ТКС Банк БО-1	14,22	20.09.2013	-	60	13,96	1,47	100,99	669	-	+0,99%	+0,98%	1 600	B2	B	
ТКС Банк БО-2	16,50	26.11.2013	-	127	15,78	1,63	101,96	805	-0,02%	+0,16%	+0,74%	1 500	B2	B	
ТКС Банк БО-3	14,00	18.02.2014	21.08.2012	29	14,79	0,55	99,82	759	+0,44%	+0,31%	+0,58%	1 500	B2	B	
Транскапиталбанк 2	8,15	15.03.2016	18.09.2012	57	8,79	0,64	99,70	346	-	-0,12%	-0,20%	1 800			
УралсибЛизинг 3	16,50	23.02.2012	-	31	5,73	0,08	100,89	-	+0,04%	-0,06%	-1,07%	1 500			
УралсибЛизинг БО-1	9,50	28.02.2014	-	39	10,00	1,05	99,85	264	-	-0,05%	+0,05%	2 000			
УралсибЛизинг БО-3	9,50	29.10.2013	-	8	9,84	0,85	100,00	261	-	-0,09%	+0,35%	3 000			
УралсибЛизинг БО-4	8,50	03.07.2014	-	73	9,97	1,26	98,65	194	-0,05%	-0,05%	+0,15%	3 000			
ФК Открытие 1	9,00	14.10.2014	-	85	9,25	2,42	99,87	179	-	-	-0,13%	5 000			
Ханты-Мансийский Банк 2	6,25	12.06.2013	-	142	2,60	1,36	98,90	-	-	-	-1,11%	3 000	Ba3		
ХФ 5	8,50	17.04.2013	-	86	8,77	1,18	100,00	155	-	-	-	4 000	BB-	NR	
ХФ 6	7,75	10.06.2014	11.12.2012	50	8,92	0,86	99,25	-	-	-	+1,21%	5 000	BB-	NR	
ХФ 7	9,00	23.04.2015	26.04.2012	3	8,42	0,25	100,21	122	-	-	+0,13%	5 000	BB-	NR	
ХФ БО-1	9,68	22.04.2014	24.04.2012	1	-	0,00	100,11	-	-	-	+0,10%	3 000	BB-		
ХФ БО-3	7,90	22.04.2014	22.10.2013	1	10,02	1,62	97,20	262	-	-	-0,62%	4 000	BB-		
Центринвестгруп 2	9,25	24.06.2014	26.06.2012	155	7,91	0,41	100,60	90	-	+0,25%	-0,10%	3 000	Ba3		
Центринвестгруп БО-1	8,40	17.06.2014	18.12.2012	148	9,30	0,88	99,40	132	-	+0,27%	+0,10%	1 500	Ba3		
Центринвестгруп БО-5	8,40	17.06.2014	18.12.2012	148	9,30	0,88	99,40	215	-	+0,27%	-0,30%	1 000	Ba3		
Элемент Лизинг 2	14,00	04.09.2014	-	45	14,72	0,60	100,00	677	-	-	-	700		B-	
Юникредит Банк 1-ИП	8,20	07.09.2016	-	51	9,32	3,82	96,60	146	-	-	-3,52%	5 000	BBB+ *	BBB	
Юникредит Банк БО-1	9,00	10.12.2014	11.12.2013	142	9,19	1,76	100,00	187	-	-	-	5 000	BBB+ *		
Юникредит Банк 4	7,00	10.11.2015	13.11.2012	113	9,14	0,79	98,50	-	-	-1,17%	-0,61%	10 000	BBB+ *		
Юникредит Банк 5	7,50	01.09.2015	03.09.2013	43	8,33	1,51	99,00	22	-	-	+1,01%	5 000	BBB+ *		

ИНВЕСТИЦИОННАЯ КОМПАНИЯ «ИК РУСС-ИНВЕСТ»

Ежедневный обзор долговых рынков

Итоги торгов еврооблигациями нефтегазового сектора

Выпуск	Купон	Погашение	Оферта	Дн. до след. куп.	Доходность	Дюрация	Цена посл. сделки	Z-спрэд	Изм. цены	Изм. цены за 5 дн.	Изм. цены за месяц	Объем выпуска, млн у.е	Валюта (у.е.)	Moody's	Fitch	S&P
Газпром 12 (EUR)	4,56	09.12.2012	-	318	2,29	0,87	101,92	95	+0,00	+0,11	+0,08	1000	EUR	Baa1		BBB
Газпром 12 (JPY)	2,89	15.11.2012	-	110	2,36		100,42	-	-	-0,01	+0,14	30 000	JPY	Baa1		BBB
Газпром 13-2	9,63	01.03.2013	-	35	3,17	1,03	106,91	265	-	-0,69	+0,85	1750	USD			BBB
Газпром 13-3	5,63	22.07.2013	-	178	3,82	1,45	102,59	328	+0,04	+0,26	+0,58	647	USD	Baa1		BBB
Газпром 13-4	6,58	31.10.2013	-	279	3,83	1,70	104,58	256	+0,14	+0,40	+0,13	800	GBP	Baa1		BBB
Газпром 13-5	7,34	11.04.2013	-	76	2,90	1,16	105,23	237	+0,06	+0,25	+0,58	400	USD	Baa1		BBB
Газпром 13-6	7,51	31.07.2013	-	5	2,91	1,41	106,75	237	-0,05	+0,55	+0,76	500	USD	Baa1		BBB
Газпром 14	5,03	25.02.2014	-	30	3,29	1,94	103,45	209	+0,13	+0,27	+1,07	780	EUR	Baa1		BBB
Газпром 14-2	5,36	31.10.2014	-	279	3,61	2,62	104,52	236	+0,03	+0,32	+1,00	700	EUR	Baa1		BBB
Газпром 14-3	10,50	08.03.2014	-	45	3,87	1,90	113,46	328	+0,01	+0,18	+0,69	500	USD			
Газпром 14-4	10,50	25.03.2014	-	63	3,99	1,95	113,52	341	+0,05	+0,14	+0,76	800	USD			
Газпром 14-6	8,13	31.07.2014	-	5	4,08	2,25	109,57	347	+0,38	+0,38	+1,80	1250	USD	Baa1		BBB
Газпром 15	5,88	01.06.2015	-	127	4,23	3,04	104,99	290	+0,23	+0,47	+1,69	1000	EUR	Baa1		BBB
Газпром 15-2	8,13	04.02.2015	-	9	4,35	2,62	110,48	308	+0,01	+0,33	+1,38	850	EUR	Baa1		BBB
Газпром 15-3	5,09	29.11.2015	-	124	4,27	3,52	102,89	340	+0,10	+0,60	+1,68	1000	USD	Baa1		BBB
Газпром 16	6,21	22.11.2016	-	117	4,69	4,22	106,50	358	-	+0,95	+2,63	1350	USD	Baa1		BBB
Газпром 17	5,14	22.03.2017	-	56	4,50	4,48	102,86	283	-0,01	+0,33	+1,48	500	EUR	Baa1		BBB
Газпром 17-2	5,44	02.11.2017	-	281	4,86	5,06	102,84	307	+0,02	+0,31	+1,64	500	EUR	Baa1		BBB
Газпром 18	6,61	13.02.2018	-	18	5,20	4,92	107,13	337	+0,13	+0,47	+2,05	1200	EUR	Baa1		BBB
Газпром 18-2	8,15	11.04.2018	-	76	5,02	5,00	116,50	361	-	+1,75	+2,58	1100	USD	Baa1		BBB
Газпром 19	9,25	23.04.2019	23.04.2012	88	5,49	5,52	122,20	391	+0,12	+0,62	+2,82	2250	USD	Baa1		BBB
Газпром 20	7,20	01.02.2020	-	6	5,88	6,11	108,37	414	+0,04	+0,53	+1,76	1250	USD			BBB+
Газпром 22	6,51	07.03.2022	-	41	5,92	7,45	104,43	391	+0,42	+1,67	+2,82	1300	USD	Baa1		BBB
Газпром 34	8,63	28.04.2034	28.04.2014	93	6,63	11,15	123,00	415	+1,32	+1,34	+4,88	1200	USD	Baa1		BBB
Газпром 37	7,29	16.08.2037	-	21	6,71	12,00	107,00	417	-	+3,63	+3,74	1250	USD	Baa1		BBB
Казаньоргсинтез	10,00	19.03.2015	-	53	9,57	2,69	101,13	888	-	+0,06	+0,62	200	USD			NR
Лукойл 14	6,38	05.11.2014	-	100	3,79	2,56	106,75	315	+0,70	+0,71	+1,41	900	USD	Baa2		BBB-
Лукойл 15	2,63	16.06.2015	-	142	1,16	3,26	104,87	37	+0,09	+1,03	+3,78	1500	USD	Baa2		BBB-
Лукойл 17	6,36	07.06.2017	-	133	5,06	4,62	106,00	383	-	+0,95	+3,35	500	USD	Baa2		BBB-
Лукойл 19	7,25	05.11.2019	-	100	5,91	6,07	108,25	421	+1,06	+2,01	+3,97	600	USD	Baa2		BBB-
Лукойл 20	6,13	09.11.2020	-	104	5,93	6,85	101,33	406	+0,31	+1,50	+3,40	1000	USD	Baa2		BBB-
Лукойл 22	6,66	07.06.2022	-	133	6,16	7,64	103,75	413	+1,35	+1,37	+1,83	500	USD	Baa2		BBB-
НК Альянс 14	7,25	16.07.2014	-	81	5,87	2,28	103,15	522	-0,46	+0,36	-0,64	265	USD		B	
НК Альянс 15	9,88	11.03.2015	-	45	9,87	2,67	100,00	918	-	-	-	350	USD		B	B+
Новатэк 16	5,33	03.02.2016	-	8	4,70	3,59	102,25	379	-	-	+2,32	600	USD			BBB-
Новатэк 21	6,60	03.02.2021	-	8	6,19	6,76	102,85	430	+0,12	+0,26	+2,05	650	USD			
ТНК-ВР 12	6,13	20.03.2012	-	54	0,45	0,15	100,85	6	-	-	-0,77	500	USD	Baa2		BBB-
ТНК-ВР 13	7,50	13.03.2013	-	47	2,76	1,08	105,23	224	-	-	+0,88	600	USD	Baa2		BBB-
ТНК-ВР 15	6,25	02.02.2015	-	7	4,55	2,72	104,75	387	+0,04	+0,54	+1,22	500	USD	Baa2		BBB-
ТНК-ВР 16	7,50	18.07.2016	-	174	5,46	3,91	108,00	445	-	+1,98	+1,94	1000	USD	Baa2		BBB-
ТНК-ВР 17	6,63	20.03.2017	-	54	5,44	4,37	105,25	426	-	+1,66	+3,21	800	USD	Baa2		BBB-
ТНК-ВР 18	7,88	13.03.2018	-	47	5,67	4,92	111,25	429	-	+2,06	+3,26	1100	USD	Baa2		BBB-
ТНК-ВР 20	7,25	02.02.2020	-	7	6,23	6,08	106,38	449	-	-	+2,75	500	USD	Baa2		BBB-
Транснефть 12	6,10	27.06.2012	-	153	1,29	0,42	102,01	82	+0,02	+0,03	-0,15	500	USD	Baa1		BBB
Транснефть 12-2	5,38	27.06.2012	-	153	2,60	0,42	101,12	121	-0,02	+0,06	-0,02	700	EUR	Baa1		BBB
Транснефть 13	7,70	07.08.2013	-	12	2,62	1,43	107,57	208	-0,00	+0,10	+0,05	600	USD	Baa1		BBB
Транснефть 14	5,67	05.03.2014	-	39	3,36	1,98	104,66	279	+0,04	+0,42	+0,44	1300	USD	Baa1		BBB
Транснефть 18	8,70	07.08.2018	-	12	4,63	5,10	122,69	317	-0,01	+0,16	+1,01	1050	USD	Baa1		BBB

Итоги торгов еврооблигациями финансового сектора

Выпуск	Купон	Погашение	Оферта	Дн. до след. куп.	Доходность	Дюрация	Цена посл. сделки	Z-спрэд	Изм. цены	Изм. цены за 5 дн.	Изм. цены за месяц	Объем выпуска, млн у.е.	Валюта (y.e.)	Moody's	Fitch	S&P
АкБарс 12	10,25	03.12.2012	-	129	4,82	0,83	104,47	431	-0,07	-0,05	-0,03	280	USD	B1		
Альфа Банк 12	8,20	25.06.2012	-	151	3,61	0,41	101,86	315	-0,13	+0,02	+0,23	500	USD			BB
Альфа Банк 15	8,63	09.12.2015	-						-	-	-	225	USD			B+
Альфа Банк 17	8,64	22.02.2017	-	27	62,40	0,07	96,13	7110	-	-	-8,68	300	USD			B+
Альфа Банк 17-2	7,88	25.09.2017	-	59	7,93	4,56	99,75	664	+1,72	+1,79	+3,01	1000	USD			BB
Альфа Банк 13	9,25	24.06.2013	-	150	5,37	1,35	105,20	483	-	-	-	400	USD	Ba1		BB
Альфа Банк 15	8,00	18.03.2015	-	52	7,27	2,77	102,00	658	-	+0,96	+0,95	600	USD	Ba1		BB
Альфа Банк 21	7,75	28.04.2021	-	93	8,81	6,55	93,35	695	+0,65	+1,48	+5,30	1000	USD			BB
Банк Москвы 13 (USD)	7,34	13.05.2013	-	108	4,71	1,25	103,26	418	+0,03	+0,34	+0,47	500	USD	Ba2		
Банк Москвы 13 (SGD)	4,25	01.02.2013	-	5	5,22		99,04	-	-	-0,03	+0,15	150	SGD			
Банк Москвы 13 (CHF)	4,50	10.09.2013	-	228	4,65	1,58	99,74	454	-0,06	-0,09	+0,29	350	CHF			
Банк Москвы 15	5,97	25.11.2015	-	120	8,06	3,43	93,20	720	-0,06	+0,37	+0,32	300	USD	Ba2		
Банк Москвы 15-2	6,70	11.03.2015	-	45	6,22	2,81	101,34	552	+0,07	+1,19	+2,61	750	USD			
Банк Москвы 17	6,81	10.05.2017	-	105	36,41	0,29	92,13	3720	+0,14	+0,68	-2,04	400	USD	Ba2		
Банк РусСтандарт 15	7,73	16.12.2015	-	142	10,78	3,37	90,50	991	-0,07	-0,16	+0,61	200	USD			B-
Банк РусСтандарт 16	7,56	01.12.2016	-	127	11,27	4,03	86,40	1018	-5,32	-5,05	-3,01	200	USD			B-
Банк СПб	10,50	25.07.2017	-	181	25,21	0,47	93,50	-	+0,42	+0,57	+0,24	100	USD	Ba3		
Бизнес Альянс 13	8,88	25.04.2012	-	90	10,68		99,55	-	-	-	-	8323	RUB			
ВТБ 12	6,61	31.10.2012	-	95	2,31	0,75	103,22	181	-0,07	+0,28	+0,65	1200	USD	Baa1		BBB
ВТБ 14	3,40	06.06.2014	-	131	3,94	2,28	98,79	335	+0,13	+1,80	+2,43	300	SGD	Baa1		BBB
ВТБ 15	5,01	29.09.2015	-	63	6,81	3,34	94,22	598	+0,02	+0,21	+0,44	400	USD			
ВТБ 15-2	6,47	04.03.2015	-	38	5,22	2,80	103,53	453	+0,06	+0,96	+2,66	1250	USD	Baa1		BBB
ВТБ 15, CHF	5,00	17.11.2015	-	296	4,48	3,53	101,77	420	-0,03	+0,13	+1,85	300	CHF	Baa1		BBB
ВТБ 16	4,25	15.02.2016	-	20	4,27	3,66	99,93	281	+0,10	+0,19	-0,11	500	EUR	Baa1		BBB
ВТБ 18	6,88	29.05.2018	28.05.2013	123	6,15	5,22	103,73	471	-0,04	+0,27	+1,04	2000	USD	Baa1		BBB
ВТБ 18-2	6,32	22.02.2018	-	27	6,59	4,99	98,64	519	+0,14	+1,97	+3,04	750	USD	Baa1		BBB
ВТБ 20	6,55	13.10.2020	-	78	7,03	6,61	96,88	520	-0,06	+2,32	+3,06	1000	USD	Baa1		BBB
ВТБ 35	6,25	30.06.2035	30.06.2015	156	6,11	12,64	101,75	355	-0,08	+1,96	+3,37	1000	USD	Baa1		BBB
ВЭБ 16	3,75	17.02.2016	-	22	4,24	3,71	98,19	392	-0,02	-0,06	+1,57	500	CHF			BBB
ВЭБ 17	5,45	22.11.2017	-	117	5,20	5,03	101,22	385	+0,29	+1,36	+2,61	600	USD			BBB
ВЭБ 20	6,90	09.07.2020	-	165	6,20	6,57	104,59	439	+0,10	+0,51	+1,98	1600	USD			BBB
ВЭБ 25	6,80	22.11.2025	-	117	6,84	9,06	99,65	456	+0,04	+0,55	+2,13	1000	USD			BBB
ВЭБ Лизинг 16	5,13	27.05.2016	-	122	5,70	3,91	97,81	471	+0,08	+0,44	+1,31	400	USD			BBB
Газпромбанк 13	7,93	28.06.2013	-	156	3,48	1,37	106,12	295	+0,13	+0,45	+0,57	500	USD			BB+
Газпромбанк 13-2	4,38	09.12.2013	-	318	3,04		102,39	Id Not Ap	-	-	+0,21	420	CHF			BB+
Газпромбанк 14	6,25	15.12.2014	-	141	5,28	2,67	102,55	463	+0,13	+0,75	+1,56	1000	USD			BB+
Газпромбанк 15	6,50	23.09.2015	-	57	5,53	3,25	103,17	471	+0,06	+0,62	+1,61	1000	USD			BB+
Газпромбанк 16	7,35	08.05.2016	-	103	6,48	3,66	103,14	550	+0,30	+0,62	-1,10	120	USD	Baa3		
МКБ 14	8,25	05.08.2014	-	10	11,22	2,23	93,63	1061	+0,27	+0,67	+0,53	200	USD			
МБРР 16	7,93	10.03.2016	-	44	11,72		87,86	-	-	-1,19	-4,14	60	USD	B1		
Номос Банк 12	9,25	17.12.2012	-	143	3,44	0,87	105,05	293	-0,06	+0,02	+0,52	200	USD	Ba3		
Номос Банк 13	6,50	21.10.2013	-	86	5,55	1,64	101,54	500	+0,13	+0,37	+1,63	400	USD	Ba3		
Номос Банк 15	8,75	21.10.2015	-	86	8,27	3,20	101,50	744	+0,18	+0,65	+1,80	350	USD	Ba3		
Номос Банк 16	9,75	20.10.2016	-				100,16	-	-	-	-	125	USD	Ba3		
Промсвязьбанк 12	9,63	23.05.2012	-	118	4,48	0,33	101,63	398	-	-	-0,00	200	USD	Ba2		NR
Промсвязьбанк 13	10,75	15.07.2013	-	171	5,68	1,40	107,05	514	-0,01	+0,12	+0,19	150	USD	Ba2		NR
Промсвязьбанк 14	6,20	25.04.2014	-	90	7,17	2,10	98,00	659	-	-	+2,04	500	USD	Ba2		
Промсвязьбанк 15	12,75	27.05.2015	-	122	9,02	2,80	110,51	829	+0,02	+0,18	+0,88	200	USD	Ba2		NR
Промсвязьбанк 16	11,25	08.07.2016	-	164	9,83	3,63	105,00	885	-	-	-	200	USD	Ba2		
Промсвязьбанк 18	12,50	31.01.2018	-	5	8,26	0,93	104,03	712	+0,02	+0,15	+0,02	100	USD	Ba2		NR
Ренессанс 13	13,00	01.04.2013	-	66	14,14	1,09	98,75	1361	-0,25	-0,25	+0,15	250	USD			B
Ренессанс 16	11,00	21.04.2016	22.04.2014	86	22,52	1,95	80,50	2194	+0,01	+2,55	+9,95	325	USD	B1		B+
РСХБ 12	6,26	30.04.2012	-	95	4,20		100,48	-	-	-0,07	-0,22	150	CHF			
РСХБ 13	7,18	16.05.2013	-	111	3,10	1,26	105,17	257	-0,10	+0,41	+1,24	700	USD			
РСХБ 13 (RUR)	7,50	25.03.2013	-	59	8,04	1,07	99,56	88	+0,08	+0,47	+0,91	30 000	RUB			
РСХБ 14	7,13	14.01.2014	-	170	4,39	1,87	105,11	383	+0,00	+0,54	+1,36	750	USD			
РСХБ 14-2	9,00	11.06.2014	-	137	4,49	2,18	110,05	390	-0,09	+0,65	+1,62	1000	USD			
РСХБ 16	6,97	21.09.2016	-				99,96	-	-	-	-	500	USD			
РСХБ 16-2	8,70	17.03.2016	-	51	9,27	3,31	98,76	172	+0,10	+0,92	+1,40	32 000	RUB			
РСХБ 17	6,30	15.05.2017	-	110	5,45	4,55	103,86	423	+0,01	+1,12	+3,28	1250	USD			
РСХБ 18	7,75	29.05.2018	-	124	5,71	5,14	110,71	428	+0,11	+1,28	+3,33	1000	USD			
РСХБ 21	6,00	03.06.2021	-	129	8,36	3,84	91,53	736	-	+0,58	-	800	USD			
Сбербанк 13	6,48	15.05.2013	-	110	2,46	1,26	105,12	193	-0,06	-0,06	-0,17	500	USD			
Сбербанк 13-2	6,47	02.07.2013	-	158	2,71	1,39	105,25	217	-0,03	+0,04	+0,06	500	USD			
Сбербанк 14	3,50	12.11.2014	-	291	3,19	2,69	100,81	-	+0,01	+0,11	+0,92	400	CHF			
Сбербанк 15	5,50	07.07.2015	-	163	4,30	3,18	103,79	353	-0,08	+0,85	+1,95	1500	USD			
Сбербанк 17	5,40	24.03.2017	-	58	4,82	4,50	102,60	363	+0,13	+0,95	+2,54	1250	USD			
Сбербанк 21	5,72	16.06.2021	-	142	6,02	7,32	97,87	407	-0,32	+0,58	+1,89	1000	USD			
Татфондбанк	12,00	02.02.2012	-	7	0,71	0,02	100,19	47	-	-0,12	-0,12	225	USD	B2		
ТКС 14	11,50	21.04.2014	-	86	14,16	1,97	95,00	1358	+0,23	+1,33	+5,22	175	USD			
Транскапиталбанк	10,51	18.07.2017	-	52	10,85		90,00	-	-	-4,76	-5,00	100	USD	B1		
ХФ Банк 14	7,00	18.03.2014	-	52	6,66	1,98	100,66	609	+0,09	+0,31	+1,17	500	USD	Ba3		NR

Итоги торгов еврооблигациями нефинансового сектора

Выпуск	Купон	Погашение	Оферта	Дн. до след. куп.	Доходность	Дюрация	Цена посл. сделки	Z-спрэд	Изм. цены	Изм. цены за 5 дн.	Изм. цены за месяц	Объем выпуска, млн у.е	Валюта (у.е.)	Moody's	Fitch	S&P
Алроса 14	8,88	17.11.2014	-	112	5,22	2,52	109,41	458	+0,09	+0,51	+0,70	500	USD	Ba3		BB-
Алроса 20	7,75	03.11.2020	-	98	7,42	6,44	102,09	560	+0,05	+1,36	+2,25	1000	USD	Ba3		BB-
Вымпелком 13	8,38	30.04.2013	-	95	4,75	1,20	104,38	422	-	-	-	1000	USD			BB
Вымпелком 14	4,58	29.06.2014	-	63	6,00	0,18	96,75		-	-	-3,62	200	USD	Ba3		
Вымпелком 16	8,25	23.05.2016	-	118	7,49	3,68	102,75	652	-	+2,54	+2,19	600	USD			BB
Вымпелком 16-2	6,49	02.02.2016	-	7	7,06	3,48	98,06	615	-0,07	+1,28	+4,26	500	USD			BB
Вымпелком 17	6,25	01.03.2017	-	35	8,07	4,25	92,50	691	-	-	+0,92	500	USD	Ba3		
Вымпелком 18	9,13	30.04.2018	-	95	8,44	4,83	103,25	705	-	+0,61	+2,66	1000	USD			BB
Вымпелком 21	7,75	02.02.2021	-	7	8,99	6,29	92,44	715	-0,25	+2,09	+7,21	1000	USD			BB
Вымпелком 22	7,50	01.03.2022	-	35	8,97	6,77	90,38	701	-0,19	+0,98	+6,92	1500	USD	Ba3		BB
Евраз 13	8,88	24.04.2013	-	89	7,15	1,18	102,00	662	-3,53	-2,39	-2,45	1300	USD	B1		B+
Евраз 14	7,25	13.07.2014	-	-	-	-	150,20	-	-	-	-	650	USD	B1		NR
Евраз 15	8,25	10.11.2015	-	105	8,20	3,28	100,15	735	-	-	-0,82	750	USD	B1		B+
Евраз 18	9,50	24.04.2018	-	89	8,65	4,77	104,00	727	-	+1,71	+1,92	700	USD	B1		B+
Евраз 18-2	6,75	27.04.2018	-	92	8,61	5,05	91,13	719	-	+1,82	+2,30	850	USD	B1		B+
Еврохим 12	7,88	21.03.2012	-	55	1,34	0,15	100,99	96	-0,00	-0,01	+0,11	300	USD			BB
Кож 16	7,75	23.06.2016	-	149	10,53	3,75	90,38	954	+0,27	+0,76	+2,01	350	USD			B-
Металлоинвест	6,50	21.07.2016	-	177	7,84	3,94	95,00	682	+3,79	+3,94	+6,05	750	USD			
МТС 12	8,00	28.01.2012	-	2	-	0,01	100,06	-	-	-0,06	-0,56	400	USD	Ba2		BB /*
МТС 20	8,63	22.06.2020	-	148	6,85	6,23	111,20	509	-	+0,29	+3,10	750	USD	Ba2		BB /*
НКНХ 12	12,00	20.04.2012	-	85	5,32	0,23	101,50	481	-	+0,08	-0,01	101	USD	Ba3		
НКНХ 15	8,50	22.12.2015	-	148	8,70		99,35	-	-	+0,02	-0,03	200	USD	Ba3		
Новороссийский торг порт	7,00	17.05.2012	-	112	4,39	0,31	100,78	388	+0,03	+0,02	+0,10	300	USD			BB-
Распадская	7,50	22.05.2012	-	117	5,80	0,32	100,51	531	+0,02	+0,03	-0,02	300	USD	B1		
РЖД 17	5,74	03.04.2017	-	68	4,91	4,50	103,75	371	+0,08	+0,76	+3,42	1500	USD			BBB
РЖД 31	7,49	25.03.2031	-	59	7,51	10,20	99,76	483	+0,20	+0,39	+1,63	650	GBP			BBB
Русгидро	7,88	28.10.2015	-	93	9,22	3,11	96,40	170	+0,10	+1,31	+1,95	20 000	RUB			BB+
Северсталь 13	9,75	29.07.2013	-	3	4,63	1,38	107,37	410	+0,03	+0,16	+0,42	1250	USD	Ba2		BB
Северсталь 14	9,25	19.04.2014	-	84	5,48	2,03	107,80	491	+0,04	+0,63	+1,10	375	USD	Ba2		BB
Северсталь 16	6,25	26.07.2016	-	182	7,04	3,98	97,00	601	-	+2,97	+2,89	500	USD			BB
Северсталь 17	6,70	25.10.2017	-	90	7,13	4,77	98,00	581	-0,77	+2,30	+3,72	1000	USD	Ba2		BB
Синек	7,70	03.08.2015	03.08.2012	8	6,43	3,05	103,94	565	-	-	-0,18	250	USD	Ba1		
Совкомфлот	5,38	27.10.2017	-	92	7,67	4,90	89,45	634	+0,05	+1,75	+2,90	800	USD			
ТМК 15	5,25	11.02.2015	11.02.2013	16	7,21	1,01	98,05	611	+0,24	+1,06	+4,12	413	USD			B+
ТМК 18	7,75	27.01.2018	-	1	11,09	4,60	85,63	974	-	-	+0,47	500	USD	B1		B+

Календарь событий на 23 января

- ❖ Минфин США выпустит 3-месячные векселя на 29 млрд дол.
- ❖ Минфин США выпустит 6-месячные векселя на 27 млрд дол.
- ❖ ФРС выкупит в рамках программы TWIST ноты на 1,5-2млрд дол.

- ❖ Выплата купона Газпром - 2021
- ❖ Выплата купона РЖД - 17
- ❖ Выплата купона РЖД - 19
- ❖ Выплата купона РЖД - 18
- ❖ Размещение Резервная трастовая компания - 03

Заявление об ограничении ответственности, Настоящие обзоры подготовлены в информационных целях, Они ни в коем случае не являются и не должны рассматриваться как предложение купить или продать соответствующие ценные бумаги, Информация, содержащаяся в данных обзорах, получена из вызывающих доверия открытых источников, Несмотря на то, что при подготовке обзоров были предприняты необходимые меры для получения достоверной информации, ИК РУСС-ИНВЕСТ не исключает возможность включения в обзор ошибочной информации, предоставленной соответствующими источниками, и не несет за это ответственности, ИК РУСС-ИНВЕСТ, его работники и клиенты могут быть заинтересованы в покупке или продаже ценных бумаг, упомянутых в обзорах.

ИНВЕСТИЦИОННАЯ КОМПАНИЯ ИК РУСС-ИНВЕСТ

<http://www.russ-invest.com>

Москва

Тел: +7(495) 363-93-80
Факс: +7(495) 363-93-90
E-mail: mail@russ-invest.com
Адрес: Москва, 119019, 5-3/12
Нащокинский переулок

Санкт-Петербург

Тел: +7(812) 337-55-37
Факс: +7(812) 337-55-37
E-mail: spb@russ-invest.com
Адрес: 190002, СПб, Набережная р.
Фонтанки, 52

Самара

Тел: +7(846) 262-75-52
Факс: +7(846) 262-75-52
E-mail: sam@russ-invest.com
Адрес: 443067, Самара, ул. Гагарина,
Дом 95

© 2007 | ОАО «ИК РУСС-ИНВЕСТ»
Лицензия ФСФР №077-08757-000100 и №077-08755-001000
Лицензия ФСФР №177-06310-100000 и №177-06312-010000
Лицензия ФСФР №906