

Комментарий

Минувшая торговая сессия для корпоративного сегмента оказалась нейтральной. Выпуски с дюрацией до 2 лет остались на достигнутых уровнях, объем сделок на рассматриваемом участке составил около 2/3 от общего на рынке. Несущественный рост продемонстрировали бумаги с дюрацией свыше 3 лет, подорожав на 0,11%, на аналогичную величину снизились котировки облигаций с дюрацией 2-3 года.

Лучше рынка выглядели нефтегазовый и розничный сектора (+0,33% и +0,24% соответственно). В первом объеме торгов превысил средние значения за последний месяц более чем в 2,5 раза за счет высокой активности в выпусках Газпромнефть-4 и Башнефть БО-1. В аутсайдерах находились выпуски электроэнергетического сектора, котировки которых снизились на 0,17%. Опережающее падение продемонстрировали длинные выпуски ФСК.

В секторе внутреннего госдолга короткий участок кривой пользовался повышенным спросом. Объем торгов по ОФЗ с дюрацией менее года более чем вдвое превысил значения среднемесячных значений. Однако, единой динамики на рассматриваемом участке выявлено не было, и форма кривой не изменилась. Драйверами роста выступили длинные бумаги, подорожавшие на 0,14% за счет сильных покупок в отдельных выпусках.

Индикаторы рынка

	Значение закрытия	Изм. к пред. дню	Изм. за 5 дн.
Золото	1658,35	-0,10%	+1,18%
Нефть Brent	110,88	+0,39%	+0,01%
5-летний CDS	242	-3,59%	-6,14%
Бивалютная корзина	35,49	-0,05%	-0,58%
Годовая ставка NDF	5,92	+0,34%	-1,00%
Mosprime o/n	4,94	+0,23	+0,29
Депозиты в ЦБ	216,47	-5,98	-43,23
Остатки на корп. сч.	864,52	+2,96	-159,10
UST 2	0,23	+0,01	+0,01
UST 10	1,98	+0,08	+0,11
Russia 10yr	4,41	-0,04	-0,02
China 10yr	3,38	-	-0,02
India 10yr	8,17	-0,02	-0,02
Brazil 9yr	3,37	-0,01	-0,07
Portugal 10 yr	13,98	+0,17	+2,08
Ireland 9 yr	7,30	+0,00	-0,35
Italy 10 yr	6,35	-0,05	-0,27
Greece 10 yr	30,67	+0,17	-0,36
Spain 10 yr	5,19	+0,08	-0,00

Источник: Bloomberg

Оценка: РУСС-ИНВЕСТ

Российский долговой рынок

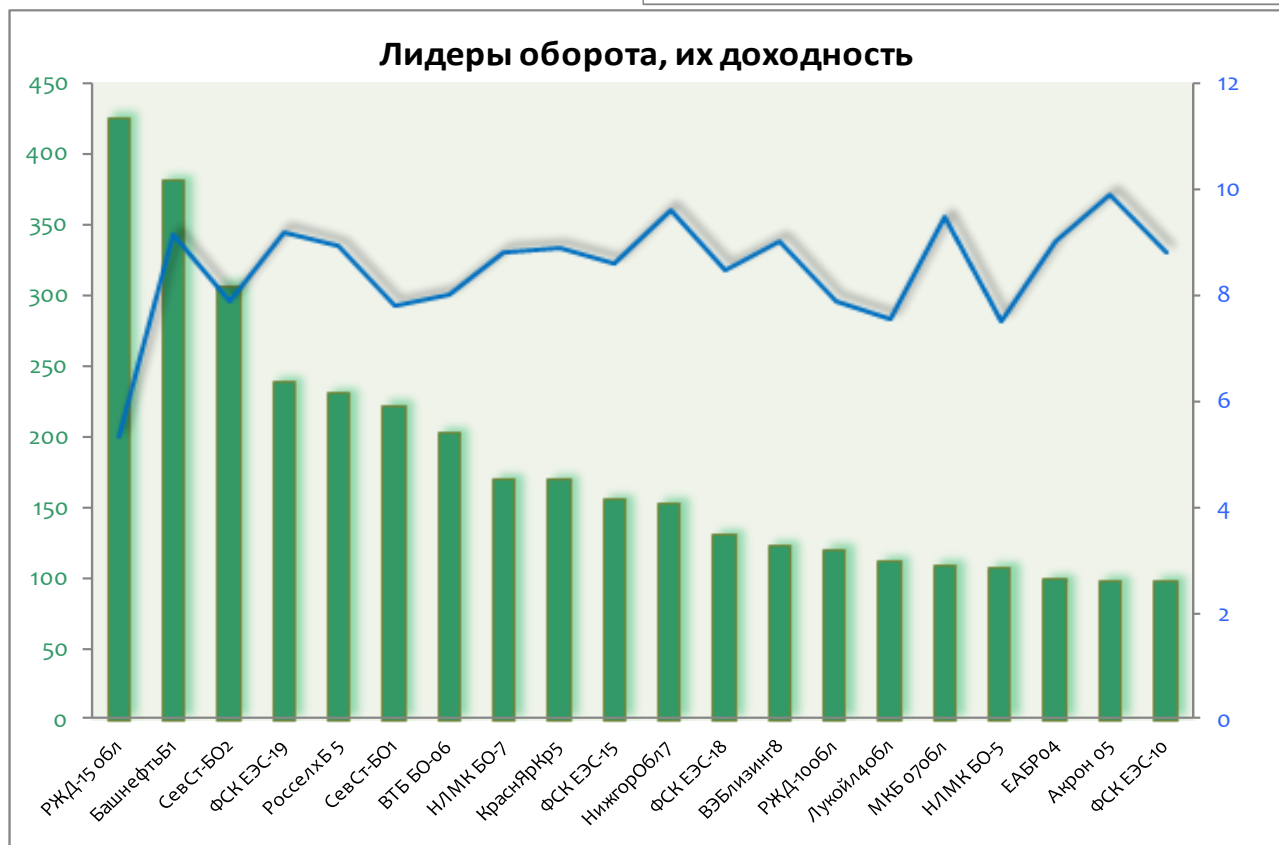
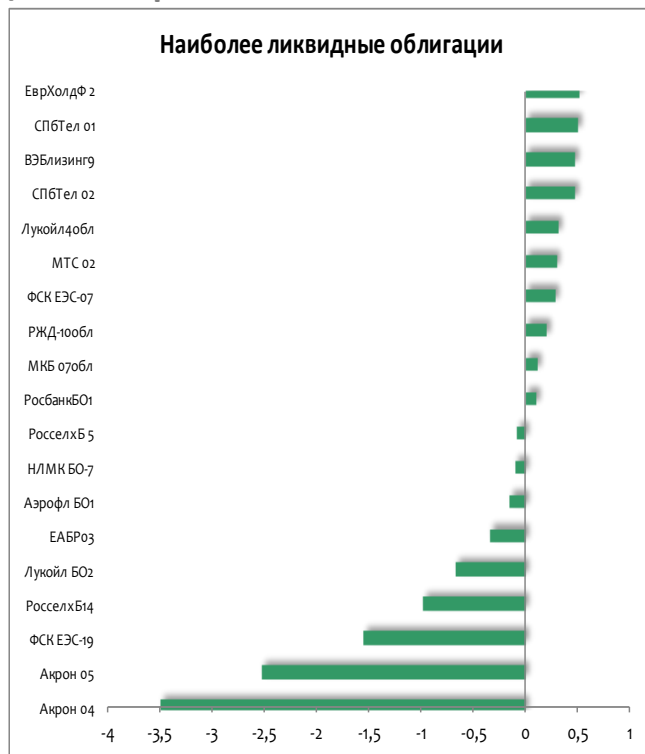

Рынок внешнего долга

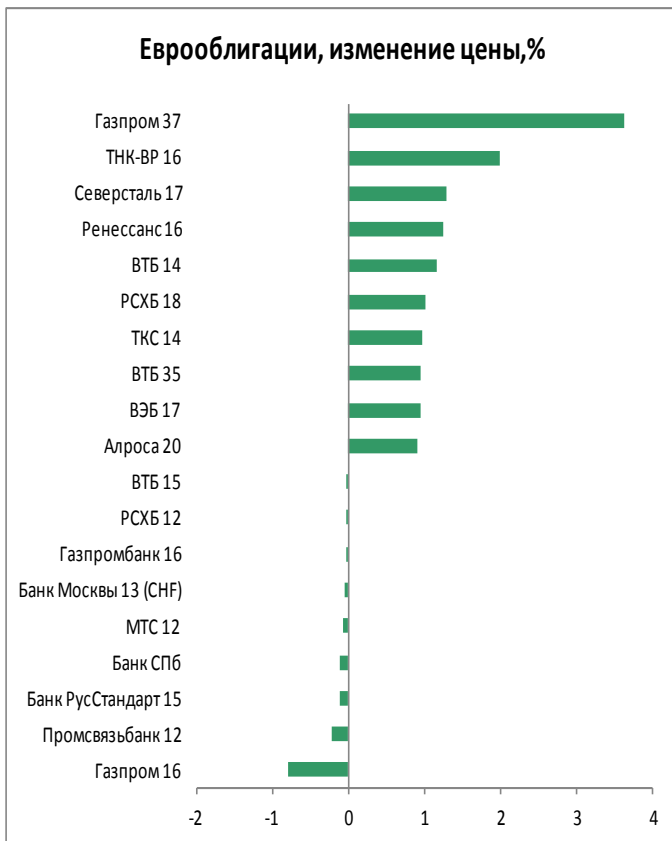

Российский денежный рынок

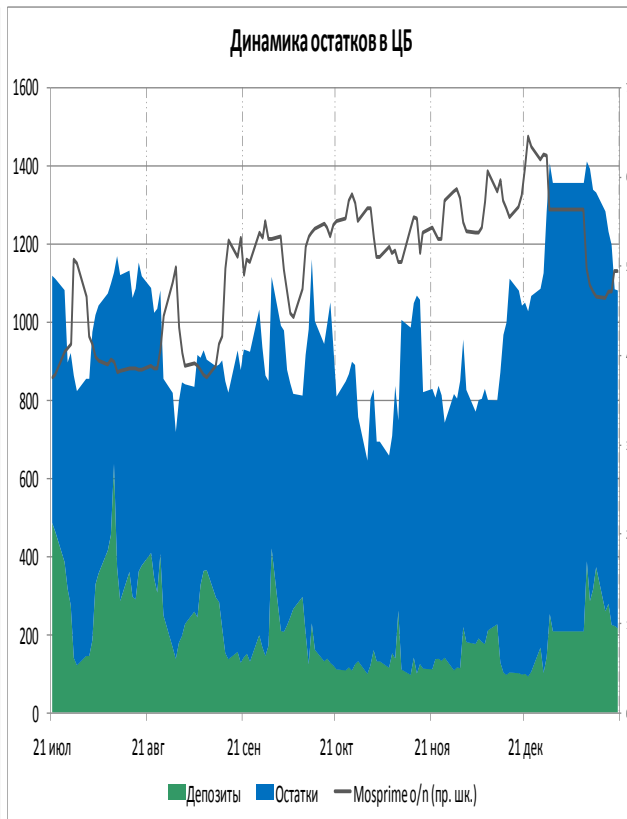
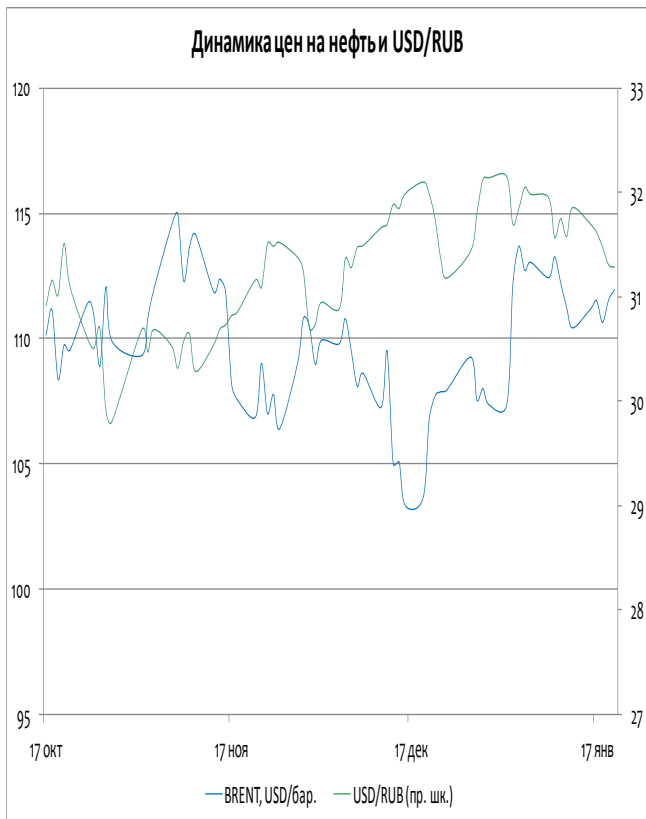
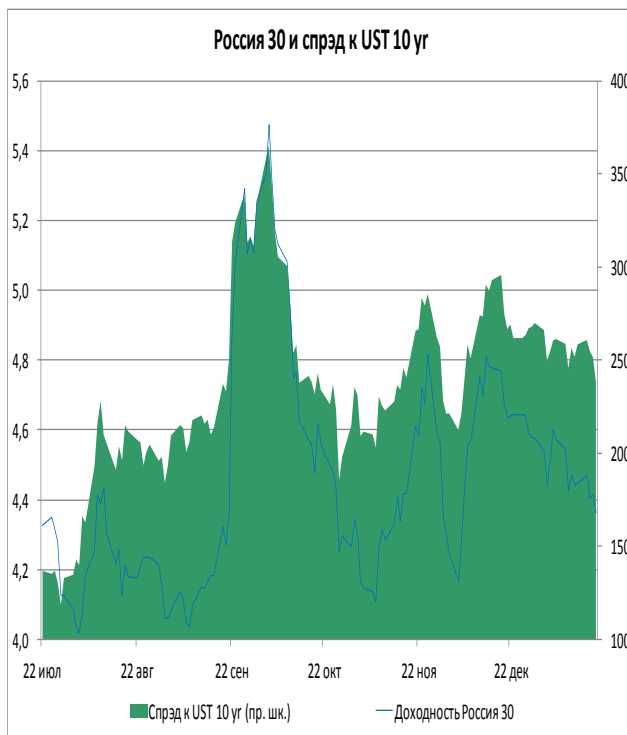

ОФЗ доходность/дюрация

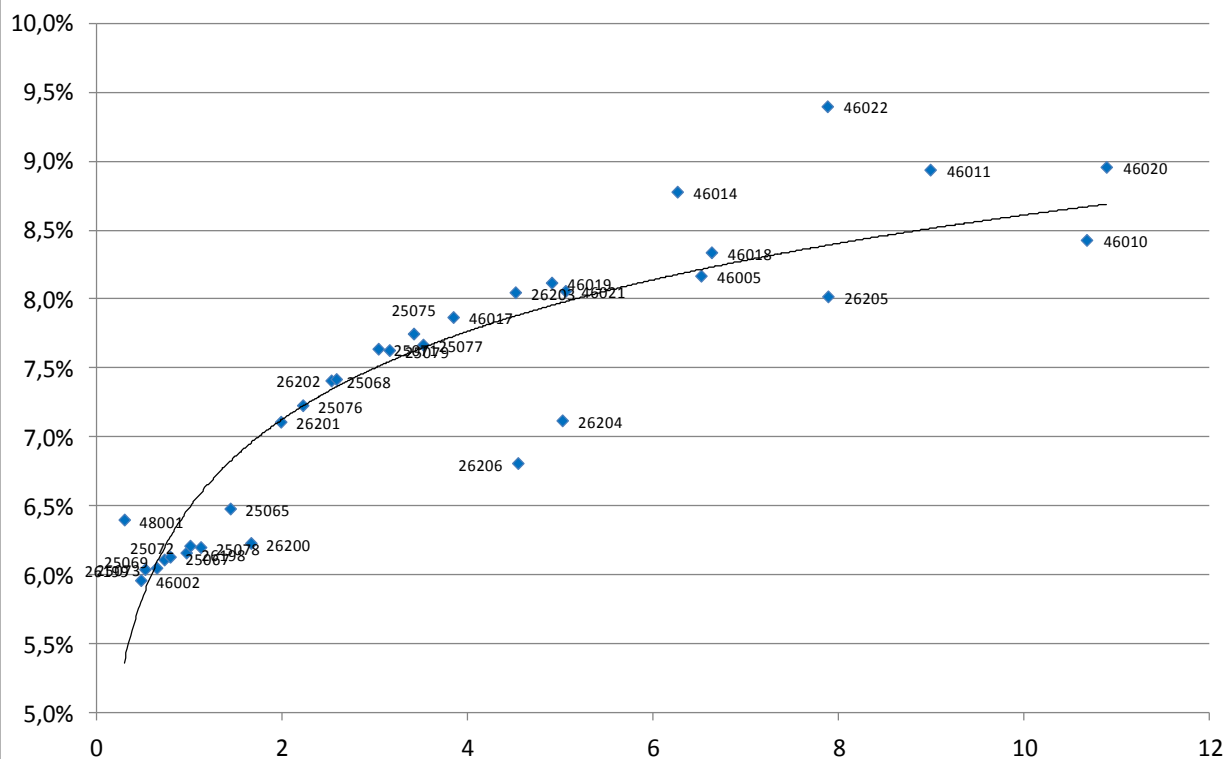

Выпуск	Купон	Погашение	Дюрация	Доходность	Посл. цена	Изм. цены	Выпуск	Купон	Погашение	Дюрация	Доходность	Посл. цена	Изм. цены
46002	8,00	08.08.2012	0,29	6,40	100,59	-	25075	6,88	15.07.2015	3,15	7,63	98,20	+0,07%
26199	6,10	11.07.2012	0,47	5,96	100,26	-0,00%	25077	7,35	20.01.2016	3,41	7,75	99,20	-
25073	6,85	01.08.2012	0,52	6,04	100,46	-0,02%	46017	7,00	03.08.2016	3,52	7,67	96,15	-
25069	10,80	19.09.2012	0,64	6,05	103,03	-0,02%	26203	6,90	03.08.2016	3,84	7,87	96,87	-0,03%
25067	11,30	17.10.2012	0,72	6,11	103,88	+0,07%	26206	7,40	14.06.2017	4,51	8,05	97,78	+0,08%
26198	6,00	02.11.2012	0,79	6,13	99,80	-0,10%	46019	0,00	20.03.2019	4,54	6,81	76,76	-
25072	7,15	23.01.2013	0,96	6,16	101,04	-0,06%	26204	7,50	15.03.2018	4,90	8,12	97,80	+0,05%
25078	6,70	06.02.2013	1,00	6,21	100,65	+0,15%	46021	6,00	08.08.2018	5,02	7,12	88,16	-
25065	12,00	27.03.2013	1,12	6,20	106,65	+0,00%	46014	7,00	29.08.2018	5,05	8,06	94,90	-
26200	6,10	17.07.2013	1,44	6,48	99,70	-0,25%	46005	0,00	09.01.2019	6,26	8,78	62,10	-
26201	6,55	16.10.2013	1,66	6,23	100,51	-	46018	8,00	24.11.2021	6,52	8,17	91,75	+1,63%
25076	7,10	13.03.2014	1,98	7,11	100,35	+0,15%	26205	7,60	14.04.2021	6,63	8,34	96,00	+0,42%
25068	12,00	20.08.2014	2,22	7,23	111,35	-	46022	6,50	19.07.2023	7,89	8,02	81,05	-
26202	11,20	17.12.2014	2,52	7,41	110,47	+0,09%	46011	0,00	20.08.2025	7,88	9,40	109,00	-
25071	8,10	26.11.2014	2,58	7,42	102,19	+0,33%	46010	0,00	17.05.2028	8,99	8,94	100,00	-
25079	7,00	03.06.2015	3,03	7,64	98,50	-	46020	6,90	06.02.2036	10,68	8,43	83,00	-
							46012	3,74	05.09.2029	10,89	8,96	82,00	-

ИНВЕСТИЦИОННАЯ КОМПАНИЯ «ИК РУСС-ИНВЕСТ»

Ежедневный обзор долговых рынков

Итоги торгов облигациями нефтегазового сектора

Выпуск	Купон	Погашение	Оферта	Дн. до след. куп.	Доходность	Дюрация	Цена посл. сделки	Z-спрэд	Изм. цены	Изм. цены за 5 дн.	Изм. цены за месяц	Объем выпуска, млн руб.	Moody's	Fitch	S&P
Башнефть 1	12,50	13.12.2016	18.12.2012	151	8,01	0,88	104,00	95	-	-0,36%	-0,23%	15 000			
Башнефть 2	12,50	13.12.2016	18.12.2012	151	8,01	0,88	104,00	62	-	+0,05%	-0,57%	15 000			
Башнефть 3	12,50	13.12.2016	18.12.2012	151	8,00	0,88	104,01	61	+0,01%	+0,05%	-0,23%	20 000			
Башнефть БО-1	9,35	02.12.2014	03.12.2013	137	9,11	1,74	100,73	187	+0,10%	+0,33%	+0,88%	10 000			
Газпром 9	7,23	12.02.2014	-	26	6,28	1,90	102,00	70	-	-	+4,75%	5 000	Baa1	BBB	BBB
Газпром 11	13,75	24.06.2014	-	158	7,48	2,14	114,00	208	-	+0,88%	+0,22%	5 000	Baa1	BBB	BBB
Газпром 13	13,12	26.06.2012	-	158	5,85	0,42	103,09	-	+0,08%	+0,27%	-0,40%	10 000	Baa1	BBB	BBB
Газпромнефть 3	14,75	12.07.2016	17.07.2012	179	6,58	0,48	103,93	-	+0,04%	-0,20%	-0,39%	8 000	Baa3		BBB-
Газпромнефть 4	8,20	09.04.2019	10.04.2018	88	9,26	4,85	96,00	188	+1,04%	-3,03%	-1,36%	10 000	Baa3		BBB-
Газпромнефть 8	8,50	02.02.2016	-	18	8,77	3,36	99,70	200	+0,10%	-	+0,44%	10 000	Baa3		BBB-
Газпромнефть 9	8,50	26.01.2021	02.02.2016	18	8,71	3,38	99,91	197	-0,09%	+0,50%	+0,21%	10 000	Baa3		BBB-
Газпромнефть 10	8,90	26.01.2021	30.01.2018	18	9,36	4,63	98,85	210	-	+0,10%	+1,29%	10 000	Baa3		BBB-
Газпромнефть БО-5	7,15	09.04.2013	-	81	7,72	1,17	99,50	257	-	+4,73%	-0,50%	10 000	Baa3		BBB-
Газпромнефть БО-6	7,15	09.04.2013	-	81	8,17	1,17	99,00	279	-	-	-0,71%	10 000	Baa3		BBB-
Газэнергосеть 1	8,00	20.06.2012	-	152	8,91	0,37	99,70	1440	-	-0,10%	-0,25%	1 500			
Газэнергосеть 2	12,00	23.04.2013	-	95	11,40	1,17	101,00	667	-	-	+1,98%	1 500			
ИтераФинанс 1	8,50	20.11.2012	-	123	12,73	0,81	97,00	657	-	-	-0,21%	5 000			
Лукойл 4	7,40	05.12.2013	-	139	7,53	1,77	100,00	43	+0,30%	+0,25%	-	6 000	Baa2	BBB-	BBB-
Лукойл БО-1	13,35	06.08.2012	-	17	7,18	0,51	103,30	492	-0,29%	-0,29%	-0,68%	5 000	Baa2	BBB-	BBB-
Лукойл БО-2	13,35	06.08.2012	-	17	7,18	0,51	103,30	492	-0,53%	-0,53%	-0,82%	5 000	Baa2	BBB-	BBB-
Лукойл БО-3	13,35	06.08.2012	-	17	7,20	0,51	103,29	494	+0,17%	-0,68%	-0,59%	5 000	Baa2	BBB-	BBB-
Лукойл БО-4	13,35	06.08.2012	-	17	7,18	0,51	103,30	492	+0,03%	-0,36%	-0,81%	5 000	Baa2	BBB-	BBB-
Лукойл БО-5	13,35	06.08.2012	-	17	7,56	0,51	103,10	40	-	-0,62%	-0,73%	5 000	Baa2	BBB-	BBB-
Лукойл БО-6	9,20	13.12.2012	-	146	7,57	0,88	101,50	184	-	-0,49%	-0,34%	5 000	Baa2	BBB-	BBB-
Лукойл БО-7	9,20	13.12.2012	-	146	6,97	0,88	102,00	-	-	-	+0,20%	5 000	Baa2	BBB-	BBB-
НК Альянс 3	9,75	21.07.2020	30.07.2013	11	10,70	1,39	99,06	310	-	-0,44%	-0,76%	5 000			
НК Альянс БО-1	9,25	04.02.2014	-	18	10,81	1,83	97,68	360	-2,24%	-2,19%	-1,15%	5 000			
Новатэк БО-1	7,50	25.06.2013	-	158	7,87	1,38	99,70	247	+0,10%	+1,13%	-0,20%	10 000	Baa3	BBB-	BBB-
Сахатранснефтегаз 2	12,20	26.07.2013	-	7	12,57	1,35	99,99	571	-	-	+1,99%	2 500			
Татнефть БО-1	7,25	20.09.2013	-	63	8,12	1,57	98,90	129	+0,41%	-2,64%	+0,05%	5 000	Ba2		NR
Транснефть 1	10,00	13.05.2019	18.05.2015	122	-	0,33	105,33	-	-	-	-0,35%	35 000	Baa1		BBB
Транснефть 2	9,75	01.10.2019	06.10.2015	263	5,22	0,72	103,05	145	-	-	-	35 000	Baa1		BBB
Транснефть 3	10,15	18.09.2019	23.09.2015	250	-	0,68	110,65		+0,52%	+0,39%	+0,12%	65 000	Baa1		BBB

ИНВЕСТИЦИОННАЯ КОМПАНИЯ «ИК РУСС-ИНВЕСТ»

Ежедневный обзор долговых рынков

Итоги торгов облигациями металлургического и горнодобывающего секторов

Выпуск	Купон	Погашение	Оферта	Дн. до след. куп.	Доходность	Дюрация	Цена посл. сделки	Z-спрэд	Изм. цены	Изм. цены за 5 дн.	Изм. цены за месяц	Объем выпуска, млн руб.	Moody's	Fitch	S&P
Алроса 20	8,95	23.06.2015	-	67	9,03	2,97	100,60	152	-	-	+0,66%	3 000	Ba3		BB-
Алроса 21	8,25	18.06.2015	20.06.2013	62	7,99	1,34	100,65	82	+0,10%	+0,18%	+0,45%	8 000	Ba3		BB-
Алроса 22	8,25	23.06.2015	25.06.2013	67	8,07	1,36	100,55	85	-	+0,01%	+0,40%	8 000	Ba3		BB-
Алроса 23	8,95	18.06.2015	-	62	9,07	2,96	100,50	166	-0,20%	+0,04%	+0,30%	7 000	Ba3		BB-
Амет Финанс 1	8,50	22.08.2013	-	34	8,68	1,47	99,99	212	+3,98%	-0,41%	-0,01%	2 000			
Белон Финанс 2	0,01	23.02.2012	-	34	37,17	0,08	97,10	2249	-	-	+0,51%	2 000			
Далур Финанс 1	10,00	05.02.2013	-	18	11,27	0,98	99,05	399	-	-	-	520			
Евраз 1	9,25	13.03.2020	22.03.2013	63	8,98	1,11	100,48	189	-0,07%	+0,01%	+0,09%	10 000			B+
Евраз 2	9,95	19.10.2020	26.10.2015	101	10,36	3,16	99,50	313	+0,50%	+0,51%	+0,50%	10 000			B+
Евраз 3	9,25	13.03.2020	22.03.2013	63	9,09	1,11	100,37	194	-0,23%	-0,10%	+0,47%	5 000			B+
Евраз 4	9,95	19.10.2020	26.10.2015	101	10,62	3,17	98,75	334	-	-0,75%	-6,31%	5 000			B+
Евраз 5	8,40	27.05.2021	02.06.2016	139	11,27	3,68	91,25	462	-	-8,51%	-3,01%	5 000			B+
Евраз 7	8,40	25.05.2021	31.05.2016	137	11,03	3,67	92,00	443	-	-	-2,17%	15 000			B+
Золото Селигдара 3	16,50	29.05.2014	31.05.2012	132	7,06	0,33	103,33	327	-	-	+2,72%	1 500			
Кокс 2	12,00	15.03.2012	-	55	8,73	0,14	100,48	301	-	-0,02%	+0,38%	5 000	B2		B
Кокс БО-2	8,70	28.05.2014	-	131	11,42	2,15	95,10	351	-	-1,70%	-1,68%	5 000	B2		B
Мечел 2	7,40	12.06.2013	-	145	9,35	1,34	97,75	401	-	-0,03%	-0,26%	5 000	B1		
Мечел 4	19,00	21.07.2016	26.07.2012	6	8,23	0,48	105,50	630	-0,35%	-0,10%	-0,47%	5 000	B1		
Мечел 5	12,50	09.10.2018	16.10.2012	88	9,18	0,72	102,56	225	-	-0,23%	-0,60%	5 000	B1		
Мечел БО-1	8,10	09.11.2012	-	112	8,51	0,79	99,80	162	+0,60%	+0,60%	+0,40%	5 000	B1		
Мечел БО-2	9,75	12.03.2013	-	53	10,06	1,07	99,90	295	-	-0,25%	-	5 000	B1		
Мечел БО-3	9,75	24.04.2013	-	96	9,83	1,19	100,15	573	-	-	+0,25%	5 000	B1		
Мечел 13	10,00	25.08.2020	01.09.2015	46	11,53	3,00	96,45	417	-0,58%	+0,47%	-0,57%	5 000	B1		
Мечел 14	10,00	25.08.2020	01.09.2015	46	11,23	3,00	97,25	438	+1,29%	+1,57%	-2,05%	5 000	B1		
Мечел 15	8,25	09.02.2021	18.02.2014	32	10,70	1,89	96,00	324	-	+0,47%	+1,04%	5 000	B1		
Мечел 16	8,25	09.02.2021	18.02.2014	32	10,76	1,89	95,90	334	-	+0,13%	+1,15%	5 000	B1		
Мечел 17	8,40	27.05.2021	02.06.2016	139	10,38	3,70	94,00	220	-	-4,07%	-1,09%	5 000	B1		
Мечел 18	8,40	27.05.2021	02.06.2016	139	9,01	3,71	98,49	148	-	-	+1,11%	5 000	B1		
Мечел 19	8,40	01.06.2021	07.06.2016	144	9,31	3,72	97,49	162	-	-	+2,39%	5 000	B1		
ММК БО-1	6,90	15.11.2012	-	118	8,06	0,81	99,20	230	-	-0,30%	-0,30%	5 000	Ba3	BB+	
ММК БО-2	0,00	12.12.2012	-	145	-	-	101,87	-	-	-	-	10 000	Ba3	BB+	
ММК БО-3	6,47	19.09.2013	22.03.2012	62	7,00	0,16	99,92	40	-	-	+0,09%	5 000	Ba3	BB+	
ММК БО-4	7,65	27.02.2014	-	41	7,79	1,92	100,00	321	-0,50%	-0,50%	-1,50%	5 000	Ba3	BB+	
ММК БО-5	7,65	04.04.2013	-	76	8,06	1,15	99,70	39	-	-	+0,50%	8 000	Ba3	BB+	
ММК БО-6	7,20	10.07.2014	-	174	9,39	2,30	95,70	192	-	-	+0,31%	5 000	Ba3	BB+	
ММК БО-7	7,25	22.07.2014	-	4	8,89	2,25	96,80	148	-	-0,21%	+0,52%	5 000	Ba3	BB+	
МеталлсервисФинанс 1	9,00	23.05.2012	-	124	6,95	0,33	100,70	-	-	-	+1,69%	1 500			
НЛМК БО-1	9,75	04.12.2012	-	137	7,82	0,85	101,71	24	-	-0,19%	-0,12%	5 000	Baa3	BBB-	BBB-
НЛМК БО-2	8,75	17.12.2014	19.06.2013	152	7,94	1,35	101,25	103	+0,42%	-	-	5 000	Baa3	BBB-	BBB-
НЛМК БО-3	8,75	17.12.2014	19.06.2013	152	8,14	1,35	101,00	113	+0,15%	-	-	5 000	Baa3	BBB-	BBB-
НЛМК БО-5	10,75	30.10.2012	-	102	7,49	0,75	102,50	43	+0,08%	-	-0,20%	10 000	Baa3	BBB-	BBB-
НЛМК БО-6	7,75	05.03.2013	-	46	7,89	1,07	100,00	51	+0,05%	+0,12%	+0,24%	10 000	Baa3	BBB-	BBB-
НЛМК БО-7	8,95	11.11.2014	-	116	8,81	2,51	100,77	151	-0,13%	+0,27%	+0,77%	10 000	Baa3	BBB-	BBB-
Нижнеленское Инвест 3	0,00	16.07.2013	-	177	2,08	0,96	98,01	-	-	+2,51%	+1,03%	1 000			
Норникель БО-3	7,00	30.07.2013	-	11	7,78	1,43	99,10	26	-0,04%	-0,45%	-0,30%	15 000	Baa2	BB+	BBB-
РМК Финанс 3	10,40	15.12.2015	17.12.2013	151	13,23	1,77	96,00	571	-	-0,01%	-3,11%	3 000			
РМК Финанс 4	9,00	02.06.2016	05.06.2014	139	9,44	2,16	99,50	375	+2,61%	+2,68%	+6,53%	5 000			
Русал Братск 7	8,30	22.02.2018	27.02.2014	41	11,92	1,91	94,00	446	+0,19%	-0,13%	+0,47%	15 000			
Русал Братск 8	8,50	05.04.2021	13.04.2015	87	12,50	2,81	90,50	533	+0,01%	+1,00%	-0,55%	15 000			
Северсталь БО-1	7,50	18.09.2012	-	60	7,13	0,65	100,30	51	+0,02%	-	+0,11%	15 000		BB-	BB
Северсталь БО-2	9,75	15.02.2013	-	28	7,87	1,01	102,04	30	+0,09%	+0,09%	+0,19%	10 000		BB-	BB
Северсталь БО-4	9,75	15.02.2013	-	28	7,91	1,01	102,00	32	-	-	-0,26%	5 000		BB-	BB
Сибметинвест 1	13,50	10.10.2019	16.10.2014	90	9,92	2,32	108,95	298	+0,05%	+0,46%	-0,05%	10 000			B+
Сибметинвест 2	13,50	10.10.2019	16.10.2014	90	9,91	2,33	108,99	297	+0,22%	+0,36%	+0,45%	10 000			B+
СУЭК Финанс 1	9,35	26.06.2020	05.07.2013	168	8,90	1,39	100,85	198	-0,37%	-0,60%	+0,40%	10 000	Ba3		
ТМК БО-1	8,85	22.10.2013	-	95	12,67	1,63	94,68	541	-4,56%	-5,18%	-5,09%	5 000	B1		
Уралэлектромедь 1	8,25	28.02.2012	-	39	8,29	0,10	100,00	200	-	-	+1,08%	3 000			
ЧТПЗ БО-1	12,50	04.12.2012	05.06.2012	137	10,46	0,35	100,80	341	-	+0,15%	+0,15%	5 000			
ЧТПЗ 3	8,00	21.04.2015	24.04.2012	95	14,11	0,22	98,57	1372	-	-	-	8 000			

Итоги торгов облигациями химического сектора

Выпуск	Купон	Погашение	Оферта	Дн. до след. куп.	Доходность	Дюрация	Цена посл. сделки	Z-спрэд	Изм. цены	Изм. цены за 5 дн.	Изм. цены за месяц	Объем выпуска, млн руб.	Moody's	Fitch	S&P
Акрон 2	8,20	19.09.2013	-	62	8,70	1,55	99,49	347	+3,51%	+6,38%	+2,20%	3 500	B1	B+	
Акрон 3	13,85	20.11.2013	23.05.2012	124	6,93	0,32	102,30	162	-	-	-0,01%	3 500	B1	B+	
Акрон 4	7,95	18.05.2021	27.05.2014	130	11,44	2,16	93,55	357	-6,89%	-6,45%	-3,69%	3 750	B1	B+	
Акрон 5	7,95	18.05.2021	27.05.2014	130	11,46	2,17	93,52	257	-5,86%	-5,54%	-5,85%	3 750	B1	B+	
Еврохим 2	8,90	26.06.2018	30.06.2015	165	9,31	3,03	99,40	187	-0,03%	-0,03%	+2,36%	5 000		BB	
Еврохим 3	8,25	14.11.2018	18.11.2015	124	10,08	3,31	95,01	254	-	-1,13%	-2,09%	5 000		BB	BB
Куйбышевгазотинвест 4	8,60	07.04.2016	10.04.2014	83	11,13	2,02	95,65	375	-0,01%	+0,69%	+0,68%	2 000			
Нижнекамскнефтехим 4	10,00	26.03.2012	-	66	131,12	0,11	87,05	8400	-	-	-	1 500	Ba3		
Полипласт 2	12,25	11.03.2014	11.09.2012	53	13,26	0,61	99,60	691	-	-	+1,31%	800			
Сибур Холдинг 1	10,47	01.11.2012	-	104	5,37	0,76	103,90	-	-	-	-	1 500	Ba2		
Сибур Холдинг 2	0,00	13.03.2015	-					-	-	-	-	30 000	Ba2		
Сибур Холдинг 3	9,25	13.03.2015	-		5,92	0,15	100,50	-	-	-	-	30 000	Ba2		
Сибур Холдинг 4	7,30	13.03.2015	-		7,41	0,63	100,00	18,95	-	-	-	30 000	Ba2		
Сибур Холдинг 5	8,00	13.03.2015	-		8,14	1,09	100,00	98,68	-	-	-	30 000	Ba2		
Уралкалий БО-1	8,25	17.02.2014	-	31	6,79	1,89	103,00	-	-	-	-	30 000			

ИНВЕСТИЦИОННАЯ КОМПАНИЯ «ИК РУСС-ИНВЕСТ»

Ежедневный обзор долговых рынков

Итоги торгов облигациями телекоммуникационного сектора

Выпуск	Купон	Погашение	Оферта	Дн. до след. куп.	Доходность	Дюрация	Цена посл. сделки	Z-спрад	Изм. цены	Изм. цены за		Объем выпуска, млн руб.	Moody's	Fitch	S&P
										5 дн.	месяц				
АФК Система 1	9,75	07.03.2013	-	48	7,19	1,06	102,85	3	+0,97%	+0,91%	+1,51%	6 000	Ba3	BB-	BB/*
АФК Система 2	14,75	12.08.2014	14.08.2012	25	7,80	0,53	103,85	68	-	-0,14%	-0,20%	20 000	Ba3	BB-	BB/*
АФК Система 3	12,50	24.11.2016	29.11.2012	132	8,03	0,83	103,75	217	-0,89%	-0,88%	-0,03%	19 000	Ba3	BB-	BB/*
АФК Система 4	7,65	15.03.2016	-	60	8,48	2,52	98,37	193	+0,25%	+0,25%	+0,51%	19 500	Ba3	BB-	
ВК Инвест 1	9,25	19.07.2013	-	182	8,71	1,43	101,00	368	-	-	-0,50%	10 000			
ВК Инвест 3	7,40	08.07.2014	-	172	9,12	2,29	96,70	331	+0,26%	+0,42%	+0,93%	10 000			
ВК Инвест 6	8,30	13.10.2015	-	88	9,53	3,21	96,85	215	+0,26%	+0,41%	+1,91%	10 000			
ВК Инвест 7	8,30	13.10.2015	-	88	9,44	3,21	97,10	228	+0,10%	+0,73%	+1,65%	10 000			
МТС 1	7,00	17.10.2013	-	90	7,11	1,64	100,00	393	-	-	-	10 000	Ba2	BB+	BB/*
МТС 2	7,75	20.10.2015	-	95	8,72	3,26	97,50	156	+0,03%	+0,52%	+1,03%	10 000	Ba2	BB+	BB/*
МТС 3	8,00	12.06.2018	18.06.2013	151	8,23	1,35	99,90	103	-0,30%	-0,30%	-0,30%	10 000	Ba2	BB+	BB/*
МТС 4	7,60	13.05.2014	-	116	8,07	2,10	98,99	161	+0,95%	+1,53%	+1,01%	15 000	Ba2	BB+	BB/*
МТС 5	14,25	19.07.2016	24.07.2012	186	7,19	0,49	103,29	-	+0,13%	-0,03%	-0,52%	15 000	Ba2	BB+	BB/*
МТС 7	8,70	07.11.2017	-	116	9,45	4,59	97,60	179	+0,41%	+0,94%	+0,64%	10 000	Ba2	BB+	
МТС 8	8,15	03.11.2020	10.11.2015	116	8,97	3,29	98,00	228	+1,63%	-0,49%	+3,04%	15 000	Ba2	BB+	
Ростелеком 1	6,60	08.08.2013	-	20	7,77	1,23	98,75	61	-	-	-	1 923			BB+
Ростелеком 3	8,50	13.03.2012	-	53	4,99	0,14	100,50	-	-	-	+0,08%	1 200			BB+
Ростелеком 4	6,50	03.04.2013	-	75	7,16	0,92	99,50	6	+1,80%	+1,83%	-0,57%	1 683			BB+
Ростелеком 5	7,60	30.05.2012	-	131	6,23	0,34	100,50	-	-	-	+0,18%	1 012			BB+
Ростелеком 6	7,80	30.05.2012	-	131	7,31	0,34	100,20	44	-0,05%	-0,33%	+2,20%	2 000			BB+
Ростелеком 8	6,65	03.09.2013	-	137	5,18	0,86	100,00	-	-	-	-	3 000			BB+
Ростелеком 10	8,93	21.05.2013	-	33	9	0	100	0	-	-0,10%	-0,65%	1 400			BB+
Ростелеком 11	11,70	24.07.2019	-	12	11,59	4,61	102,70	377	-0,05%	-0,24%	-0,19%	3 000			BB+
Ростелеком 12	15,00	17.07.2012	23.01.2012	179				-	-	-	-	1 500			BB+
Ростелеком 13	6,50	17.10.2012	-	89	5,84	0,73	100,52	-	-	-	-	2 000			BB+
Ростелеком 14	11,40	18.10.2012	-					-	-	-	-	1 000			BB+
Ситроникс БО-1	11,75	18.06.2013	19.06.2012	151	13,93	0,39	99,30	640	-	+0,05%	+0,30%	2 000	B3		
Ситроникс БО-2	10,75	07.10.2013	08.10.2012	80	13,88	0,69	98,18	673	-	+0,51%	+0,18%	3 000	B3		
Таттелеком 4	8,25	01.11.2012	-	104	9,53	0,76	99,19	515	-	-	-0,10%	1 500		BB	

ИНВЕСТИЦИОННАЯ КОМПАНИЯ «ИК РУСС-ИНВЕСТ»

Ежедневный обзор долговых рынков

Итоги торгов облигациями секторов с/х, розницы и торговли

Выпуск	Купон	Погашение	Оферта	Дн. до след. куп.	Доходность	Дюрация	Цена посл. сделки	Z-спрэд	Изм. цены	Изм. цены за 5 дн.	Изм. цены за месяц	Объем выпуска, млн руб.	Moody's	Fitch	S&P
Атека 36,6	18,00	05.06.2012	-	46	15,69	0,24	100,74	828	-	+0,18%	+0,33%	2000			
Агросоюз 2	17,00	28.03.2012	-	68	54,95	0,13	95,00	3964	-	-	-	1500			
ВБД 3	7,45	27.02.2013	-	40	8,83	1,05	98,75	151	+0,25%	+0,25%	-0,25%	5000	Ba3		
ВБД БО-1	7,35	11.10.2013	12.10.2012	84	7,39	0,71	100,05	19	-	-	-	3000	Ba3		
ВБД БО-2	7,35	11.10.2013	12.10.2012	84	7,39	0,71	100,05	19	-	-	-	3000	Ba3		
ВБД БО-3	7,35	11.10.2013	12.10.2012	84	8,18	0,71	99,52	95	-	-	-	3000	Ba3		
ВБД БО-6	7,90	27.06.2013	-	160	9,07	1,38	98,70	85	-	-	-	5000	Ba3		
ВБД БО-7	7,90	27.06.2013	-	160	8,04	1,38	100,01	84	-	-	-	5000	Ba3		
ВБД БО-8	7,35	11.10.2013	12.10.2012	84	7,39	0,71	100,05	19	-	-	-	5000	Ba3		
Виктория Финанс БО-1	8,00	12.02.2013	-	25				-	-	-	-	1500			
Детский мир 1	8,50	26.05.2015	-	137	11,76	2,94	92,00	355	-	-	-1,11%	1150			
Карусель Финанс 1	12,00	12.09.2013	-	55	6,89	1,48	108,00	701	-	-	-	3000			
Комос Груп БО-1	11,00	17.07.2014	-	181	13,77	1,58	96,66	662	-1,03%	-1,02%	+1,72%	1500			
Копейка 2	16,50	15.02.2012	-	26	7,36	0,07	100,65	209	-0,07%	-0,08%	-0,50%	4000			
Копейка 3	9,80	15.02.2012	-	26	6,49	0,06	100,24	507	+0,04%	+0,04%	+0,12%	4000			
Копейка БО-1	9,50	23.07.2013	24.07.2012	4	9,73	0,49	100,05	232	-	-	-0,31%	3000			
Копейка БО-2	9,00	01.10.2013	-	74	10,07	1,59	98,90	289	-0,05%	+0,41%	-0,48%	3000			
Кубанская нива 1	15,50	20.02.2014	-	34	12,74	1,76	105,59	566	-	+0,56%	+1,13%	600			
Магнит БО-1	8,25	09.09.2013	-	52	8,92	1,52	99,26	112	-	-0,76%	-0,75%	1000			
Магнит БО-2	8,25	09.09.2013	-	52	8,92	1,52	99,26	166	-	-0,64%	-0,14%	1000			
Магнит БО-3	8,25	09.09.2013	-	52	8,92	1,52	99,26	107	-	-0,61%	-0,24%	1500			
Магнит БО-4	8,25	09.09.2013	-	52	8,93	1,52	99,25	104	-	-0,30%	-1,35%	2000			
Магнит БО-5	8,00	28.02.2014	-	42	8,70	1,91	99,00	645	-	-	-	5000			
Магнит БО-6	7,75	22.04.2014	-	95	9,16	2,07	97,55	184	+0,67%	+0,86%	+0,26%	5000			
Магнит Финанс 2	8,20	23.03.2012	-	63	7,95	0,16	100,05	-	-0,05%	-0,05%	+0,07%	5000			
Микояновский 2	13,50	07.02.2013	-	20	-	0,99	101,02	-	-	-	-0,48%	2000			
Мираторг Финанс 1	6,00	02.08.2012	-	13	10,07	0,52	98,05	-	-	-0,54%	-6,23%	2500			
Мираторг Финанс БО-1	8,75	29.07.2014	-	11	12,15	2,22	93,50	356	-1,01%	-6,47%	-6,95%	3000			
Разгуляй БО-16	12,00	07.05.2014	07.11.2012	110	12,32	0,77	99,99	591	-	-	-	3000			
Разгуляй Финанс 3	17,00	16.03.2012	-	56	13,65	0,13	100,50	949	-	+0,60%	-0,99%	3000			
Разгуляй Финанс 4	0,00	22.05.2013	-	124	12,93	1,34	85,00	2026	-	-	-	3000			
Русское море 1	12,00	14.06.2012	-	55	11,68	0,39	100,30	615	-0,20%	+0,74%	+0,30%	2000			
Сибирская Аграрная Группа	0,00	12.09.2012	-	54	-	0,65	103,00	-	-	-	-	1000			
Синергия 3	8,00	18.08.2014	-	31	8,16	2,31	100,00	76	-	-	-	2500			
Синергия БО-1	9,75	03.10.2013	04.10.2012	76	9,48	0,68	100,30	327	+0,40%	+0,30%	+0,40%	3000			
Х-5 1	7,95	01.07.2014	-	165	8,11	2,26	100,00	310	-	-	-	9000			B+/*
Х-5 4	7,75	02.06.2016	05.06.2014	139	8,88	2,20	98,00	102	-	-1,98%	-1,53%	8000			B+/*
Черкизово БО-3	8,25	08.11.2013	-	112	10,12	1,68	97,35	429	+0,05%	-0,15%	+0,56%	3000	B2		

Итоги торгов облигациями транспортного сектора

Выпуск	Купон	Погашение	Оферта	Дн. до след. куп.	Доходность	Дюрация	Цена посл. сделки	Z-спрэд	Изм. цены	Изм. цены за		Объем выпуска, млн руб.	Moody's	Fitch	S&P
										5 дн.	месяц				
Авиакомпания Сибирь 1	18,00	17.07.2012	-	179	11,86	0,30	103,00		-	-	-	2 300			
Аэрофлот БО-1	7,75	08.04.2013	-	80	8,02	1,16	99,85	46	-0,15%	+0,86%	+0,15%	6 000		BB+	
Аэрофлот БО-2	7,75	08.04.2013	-	80	8,07	1,16	99,79	60	-	-0,21%	+0,84%	6 000		BB+	
МострасавтоФинанс 1	11,80	18.12.2012	-	151	24,61	0,88	91,00	1624	-	-	-	7 500			NR
Новая перевозочная компания 1	9,25	10.07.2015	-	84	9,89	1,81	99,50	291	-	+0,52%	+0,20%	3 000			
Почта России 1	8,25	22.03.2016	25.03.2014	67	8,76	1,99	99,35	154	+0,55%	+0,97%	+1,36%	7 000			
РЖД7	7,55	07.11.2012	-	110	6,97	0,78	100,52	-	+0,16%	+0,07%	-0,28%	5 000	Baa1	BBB	
РЖД9	6,90	13.11.2013	-	117	7,91	1,72	98,55	35	-0,09%	-0,08%	-0,04%	15 000	Baa1	BBB	BBB
РЖД10	15,00	06.03.2014	-	48	7,87	1,82	114,00	253	+0,12%	-2,15%	-0,33%	15 000	Baa1	BBB	BBB
РЖД11	7,80	18.11.2015	-	124	8,63	3,33	97,90	242	+0,05%	+0,26%	+0,41%	15 000	Baa1	BBB	BBB
РЖД12	0,10	16.05.2019	-	125	4,40	0,33	98,57	-	-	+1,36%	+1,88%	15 000	Baa1	BBB	BBB
РЖД13	0,10	06.03.2014	08.03.2012	47	13,12	0,13	98,35	248	-	-	+0,05%	15 000	Baa1	BBB	BBB
РЖД14	9,98	07.04.2015	10.04.2012	81	6,37	0,22	100,75	170	-	-0,05%	-0,25%	15 000	Baa1	BBB	BBB
РЖД15	10,38	20.06.2016	24.12.2012	157	5,21	0,42	102,16	221	+0,09%	+0,09%	-0,04%	15 000	Baa1	BBB	BBB
РЖД16	7,90	05.06.2017	08.06.2016	143	8,70	3,75	97,73	133	+0,03%	+0,61%	+4,07%	15 000	Baa1	BBB	BBB
РЖД17	10,80	16.07.2018	22.07.2013	185	2,13	0,52	104,20	-	-	-	+0,19%	15 000	Baa1	BBB	BBB
РЖД18	11,00	15.07.2019	21.07.2014	185	-	0,52	105,84	-	-	-	-0,48%	15 000	Baa1	BBB	BBB
РЖД19	8,15	08.07.2024	16.07.2018	3	8,74	4,95	98,00	105	-	-	-3,17%	10 000	Baa1	BBB	BBB
РЖД23	9,00	16.01.2025	29.01.2015	13	8,46	2,63	101,87	97	-0,13%	+0,24%	+0,07%	15 000	Baa1	BBB	BBB
РЖД БО-1	9,40	05.12.2012	-	138	7,30	0,85	101,85	429	-0,05%	-0,15%	-0,51%	15 000	Baa1	BBB	BBB
Трансаэро 1	11,85	23.10.2013	25.04.2012	96	10,39	0,24	100,40	589	-	+0,25%	+0,40%	3 000			
Трансконтейнер 1	9,50	26.02.2013	-	39	7,95	1,04	101,75	98	-	-	-0,14%	3 000	Ba3	BB+ *	
Трансконтейнер 2	8,80	04.06.2015	-	139	8,99	2,38	100,00	145	-	+0,20%	+0,75%	3 000	Ba3	BB+ *	
ЮтэйрФинанс БО-1	12,50	26.03.2013	-	67	11,00	1,11	102,10	363	+1,04%	-1,64%	-1,86%	1 500			
ЮтэйрФинанс БО-2	12,50	26.03.2013	-	67	7,80	1,11	105,50	305	-	-	-	1 500			
ЮтэйрФинанс БО-3	9,45	19.12.2013	-	62	2,00	1,77	114,00	-	-	-	+8,95%	1 500			
ЮтэйрФинанс БО-4	9,00	26.03.2014	-	68	12,51	1,99	94,39	594	+0,84%	+0,80%	+2,01%	1 500			
ЮтэйрФинанс БО-5	9,00	26.03.2014	-	68	12,74	1,99	94,00	427	-1,06%	-2,08%	-	1 500			

ИНВЕСТИЦИОННАЯ КОМПАНИЯ «ИК РУСС-ИНВЕСТ»

Ежедневный обзор долговых рынков

Итоги торгов облигациями электроэнергетического сектора

Выпуск	Купон	Погашение	Оферта	Дн. до след. куп.	Доходность	Дюрация	Цена посл. сделки	Z-спрэд	Изм. цены	Изм. цены за 5 дн.	Изм. цены за месяц	Объем выпуска, млн руб.	Moody's	Fitch	S&P
Атомэнергопром 6	7,50	15.08.2014	-	208	7,91	2,36	99,00	122	-	-	+1,01%	10 000			BBB
ДГК1	7,75	08.03.2013	-	49	7,77	1,08	100,12	63	-	-	-	5 000			
ЕЭСК2	8,74	05.04.2012	-	76	8,82	0,19	100,00	185	-	-	-	1 000			
Иркутскэнерго 1	15,50	28.11.2013	-	132	12,04	1,66	106,15	492	-	-	-	5 000			NR
Иркутскэнерго БО-1	7,60	08.04.2014	-	81	8,78	2,04	98,02	143	+0,02%	+0,02%	+1,04%	3 000			NR
Квадра 1	8,00	31.05.2012	-	132	11,13	0,35	99,00	206	-	-	-1,21%	5 000			
Кузбассэнерго Финанс 1	8,05	14.06.2021	23.06.2014	157	8,16	2,24	100,10	247	-	-	+5,09%	10 000			
Кузбассэнерго Финанс 2	8,70	15.04.2021	21.04.2016	97	11,08	3,58	93,00	240	-1,08%	-3,13%	-3,23%	5 000			
Ленэнерго 2	8,54	27.01.2012	-	7	7,98	0,02	100,01	254	-	-0,08%	-0,17%	3 000	Ba2		
Ленэнерго 3	8,02	18.04.2012	-	89	7,66	0,23	100,10	80	-0,02%	-0,05%	-0,20%	3 000	Ba2		
Мосэнерго 2	7,65	18.02.2016	23.02.2012	34	7,12	0,09	100,05	126	-0,06%	-0,10%	-0,15%	5 000			BB
Мосэнерго 3	10,25	28.11.2014	30.11.2012	133	7,32	0,84	102,50	667	+0,14%	+0,20%	-0,49%	5 000			BB
МОЭК	6,35	25.07.2013	-	6	6,50	1,43	100,00	-	-	-	-	6 000		BB+	BB
МРСК Урала 1	8,60	22.05.2012	-	123	8,72	0,32	100,00	152	-	-	+1,99%	1 000			
МРСК Юга 2	8,10	26.08.2014	-	39	9,64	2,31	97,00	333	+1,03%	+1,04%	+1,07%	6 000			
ОГК 5 БО-15	7,50	18.06.2013	19.06.2012	151	7,23	0,40	100,15	-	-	+0,10%	+0,20%	4 000	Ba3		
ОГК 5 БО-18	7,10	25.06.2014	-	159	8,82	2,26	96,70	159	-0,31%	-0,31%	+0,72%	5 000	Ba3		
ОГК 2 2	7,25	19.04.2012	-	90	9,45		99,51	134	-	-	-	5 000			
Русгидро 1	8,00	12.04.2021	18.04.2016	94	8,89	3,61	97,55	140	-	+0,26%	+0,82%	10 000	Ba1	BB+	BB+
Русгидро 2	8,00	12.04.2021	18.04.2016	94	8,63	3,61	98,40	97	+1,42%	-0,09%	+1,41%	5 000	Ba1	BB+	BB+
ТГК 1 1	8,50	11.03.2014	13.03.2012	53	6,04	0,13	100,35	159	+0,07%	+0,07%	-	4 000			
ТГК 1 2	6,70	01.07.2014	02.07.2013	165	5,23	2,30	97,51	-	-	-	-4,20%	5 000			
ТГК 2 БО-1	9,00	17.09.2013	-	60	12,08	1,53	95,95	570	-	-2,09%	+3,04%	5 000		CCC	
ТГК 5 1	8,75	06.10.2017	11.10.2013	84	9,26	1,60	99,50	226	+0,20%	+0,20%	+0,70%	5 000			
ТГК 6 1	8,30	24.08.2017	29.08.2013	41	8,75	1,49	99,60	177	-	-	-0,10%	5 000			
ТГК 9 1	8,10	07.08.2017	12.08.2013	24	8,99	1,45	99,00	196	-0,38%	-0,38%	+0,03%	7 000			
Тюменьэнерго 2	8,70	29.03.2012	-	69	6,83	0,18	100,35	94	-	-	-0,05%	2 700			
Фортум 2	6,50	06.02.2013	-	19	1,29	1,02	99,00	-	-	-	-	5 000			
ФСК 6	7,15	15.09.2020	24.09.2013	67	7,74	1,58	99,30	193	-	+0,10%	+0,55%	10 000	Baa2		BBB
ФСК 7	7,50	16.10.2020	23.10.2015	98	8,89	3,28	96,20	160	+0,21%	+0,21%	+1,14%	5 000	Baa2		BBB
ФСК 8	7,15	15.09.2020	24.09.2013	67	7,77	1,58	99,25	194	+0,10%	+0,25%	+0,50%	10 000	Baa2		BBB
ФСК 9	7,99	16.10.2020	20.10.2017	98	9,09	4,60	96,00	166	-	-	-	5 000	Baa2		BBB
ФСК 10	7,75	15.09.2020	22.09.2015	67	8,84	3,19	97,20	89	+0,41%	+0,01%	+0,67%	10 000	Baa2		BBB
ФСК 11	7,99	16.10.2020	20.10.2017	98	9,00	4,62	96,35	174	-	+0,16%	+0,36%	10 000	Baa2		BBB
ФСК 13	8,50	22.06.2021	-	165	9,18	6,66	97,00	100	+1,55%	+0,26%	-0,16%	10 000	Baa2		BBB
ФСК 15	8,75	12.10.2023	23.10.2014	97	8,60	2,46	100,77	130	-0,10%	+0,17%	+0,48%	10 000	Baa2		BBB
ФСК 18	8,50	27.11.2023	09.06.2014	143	8,87	2,19	99,60	134	-0,05%	+0,08%	+0,35%	15 000	Baa2		BBB
ФСК 19	7,95	06.07.2023	12.07.2018	181	9,19	5,16	95,00	164	-1,53%	-1,50%	-0,16%	20 000	Baa2		BBB
Якутскэнерго 2	10,30	09.03.2012	-	49	8,63	0,12	100,22	294	-	-0,27%	-0,43%	1 200		BB *+	
Якутскэнерго БО-1	8,25	03.09.2013	-	46	8,66	1,50	99,65	477	-	-0,35%	+0,65%	3 000		BB *+	

ИНВЕСТИЦИОННАЯ КОМПАНИЯ «ИК РУСС-ИНВЕСТ»

Ежедневный обзор долговых рынков

Итоги торгов облигациями муниципального сектора

Выпуск	Купон	Погашение	Оферта	Дн. до след. куп.	Доходность	Дюрация	Цена посл. сделки	Z-спрэд	Изм. цены	Изм. цены за 5 дн.	Изм. цены за месяц	Объем выпуска, млн руб.	Moody's	Fitch	S&P
Белгородская обл 3	7,98	14.05.2013	-	115	8,12	1,26	100,00	176	-	-	+0,50%	1 500	Ba1		
Волгоград 4	17,50	07.11.2012	-	17	8,29	0,74	107,25	122	-	-	-0,93%	1 100	Ba3		
Волгоград 5	9,50	17.12.2015	-	62	6,54	2,58	108,00	66	-	-	-	1 000	Ba3		
Волгоградская обл 1	7,55	15.05.2012	-	116	12,10	0,25	98,70	2009	-	-	-	1 000		BB-	NR
Волгоградская обл 2	9,33	12.06.2012	-	144	8,27	0,37	100,45	426	-	-0,45%	+0,13%	1 000		BB-	NR
Волгоградская обл 4	8,25	04.06.2014	-	138	10,29	1,41	97,00	251	-	-	-2,06%	2 000		BB-	
Волгоградская обл 5	7,75	04.05.2016	-	233	8,38	2,84	98,00	81	-1,00%	-0,99%	-0,51%	3 000		BB-	
Вологодская обл 2	10,65	14.12.2016	-	61	10,82	3,86	100,93	307	-	-0,07%	-	2 510			
Воронежская обл 1	9,00	25.06.2012	-	157	6,82	0,41	100,95	-	-	-	+0,45%	1 000		BB	
Иркутская обл 6	9,15	22.11.2012	-	85	7,30	0,53	101,05	113	-	-	+0,05%	3 800			
Казань 7	8,75	17.12.2014	-	61	8,71	1,67	100,50	97	-	+0,50%	+0,47%	2 000		B+	
Казань 8	8,00	21.12.2016	-	68	8,24	4,10	100,00	68	-	-	-	2 000		B+	
Калужская обл 3	8,85	29.11.2012	-	41	4,16	0,83	104,00	127	-	-	+6,73%	1 000		BB	
Калужская обл 4	10,01	26.06.2013	-	68	14,18	0,90	97,00	531	-	-	-	1 500		BB	
Калужская обл 5	8,20	19.05.2016	-	34	8,15	3,29	100,90	81	-1,02%	-1,01%	-0,93%	2 500		BB	
Карелия 11	9,70	10.05.2012	-	111	6,88	0,29	100,85	69	-	+0,55%	-0,45%	800		BB-	
Карелия 13	9,71	18.06.2015	-	62	8,47	1,56	102,10	257	-	-	-	1 036		BB-	
Карелия 14	9,99	30.11.2016	-	133	9,25	2,29	101,90	227	-0,05%	-0,06%	+1,18%	1 000		BB-	
Коми 7	8,00	22.11.2013	-	124	8,15	1,29	100,00	56	+0,50%	+0,50%	+0,75%	1 000	Ba2	BB+	
Коми 8	7,00	03.12.2015	-	44	9,04	2,87	93,00	81	-	-1,94%	+1,08%	1 000	Ba2	BB+	
Коми 9	7,75	18.10.2014	-	89	8,28	2,06	98,00	70	-	-	-	2 100	Ba2	BB+	
Костромская обл 5	9,00	20.12.2012	-	62	7,85	0,89	101,20	29	+0,33%	+0,60%	+0,59%	3 000		B+	
Костромская обл 6	9,50	17.11.2016	-	34	10,20	2,46	99,19	319	+0,19%	+0,35%	+2,01%	4 000		B+	
Краснодар 1	8,50	03.07.2013	-	166	8,08	1,34	100,75	83	-	+0,75%	+1,82%	1 100	Ba2		
Краснодар 2	9,00	05.11.2015	-	111	8,96	1,88	100,40	163	-	-0,10%	+0,20%	1 100	Ba2		
Краснодарская обл 2	6,00	14.12.2012	-	147	8,51	0,89	98,00	157	-	+0,38%	+0,38%	1 500		BB	NR
Краснодарская обл 3	8,30	27.09.2014	-	67	8,39	1,99	99,80	119	-	-	+0,20%	4 000		BB	
Красноярский Край 4	10,64	08.11.2012	-	20	7,38	0,77	102,55	4	-0,05%	-0,05%	-0,20%	10 200		BB+	BB+
Красноярский Край 5	9,50	29.11.2016	-	137	8,88	2,20	101,16	154	-0,09%	-0,04%	+0,90%	9 000		BB+	
Ленинградская обл 2	12,00	05.12.2014	-	140	8,22	2,51	109,50	77	-	-	+0,46%	1 300		BB	BB+
Липецкая обл 6	8,98	05.06.2013	-	138	7,71	0,86	101,15	-	-	-1,70%	+0,15%	1 500		NR	
Москва 39	8,00	21.07.2014	-	1	12,32	2,22	90,01	474	-	-	-9,21%	10 000		BBB	BBB
Москва 44	8,00	24.06.2015	-	156	9,45	3,07	93,96	228	-5,90%	-6,02%	-4,87%	20 000		BBB	BBB
Москва 45	8,00	27.06.2012	-	159	6,69	0,42	100,59	-	-	-0,11%	-0,06%	15 000		BBB	BBB
Москва 48	8,00	11.06.2022	-	143	8,12	7,32	90,99	42	+0,54%	+0,21%	-0,01%	30 000		BBB	BBB
Москва 49	8,00	14.06.2017	-	146	7,93	4,51	97,00	95	-0,30%	+0,73%	+0,90%	22 885		BBB	BBB
Москва 53	8,00	01.09.2013	-	41	7,88	1,51	99,00	83	-1,46%	-1,44%	-1,46%	11 166		BBB	BBB
Москва 54	8,00	05.09.2012	-	45	6,79	0,61	100,30	-	+0,04%	-0,10%	-0,30%	15 000		BBB	BBB
Москва 56	8,00	22.09.2016	-	62	8,05	3,93	96,70	126	-	-	-	20 000		BBB	BBB
Москва 61	15,00	03.06.2013	-	43	6,55	1,25	111,20	357	-	-	+1,08%	11 937		BBB	BBB
Москва 62	14,00	08.06.2014	-	48	7,76	2,07	111,30	42	-	-0,45%	-0,22%	31 991		BBB	BBB
Москва 63	15,00	10.12.2013	-	50	6,12	1,67	116,00	-	-	+0,43%	-0,42%	15 000		BBB	BBB
Москва 64	13,00	16.11.2015	-	117	7,60	3,14	116,50	38	-	-	-0,86%	40 000		BBB	BBB

Итоги торгов облигациями муниципального сектора (продолжение)

Московская обл 7	8,00	16.04.2014	-	89	8,80	2,05	98,75	169	-	+0,77%	+0,96%	16 000			NR
Московская обл 8	9,00	11.06.2013	-	144	8,33	0,76	100,60	87	-	+0,10%	+0,03%	19 000			NR
Московская обл 9	17,90	15.03.2012	-	55	6,66	0,15	101,65	24	-0,10%	-0,73%	+0,29%	33 000			NR
Нижегородская обл 4	8,50	17.11.2012	-	121	7,62	0,81	100,20	57	-	-0,40%	+0,30%	2 700	Ba2	B+	
Нижегородская обл 5	12,75	02.12.2012	-	126	7,29	0,84	104,60	49	-	-0,56%	-0,57%	3 000	Ba2	B+	
Нижегородская обл 6	8,50	07.10.2015	-	76	8,67	2,41	99,49	141	-	+0,13%	+0,49%	5 000	Ba2	B+	
Нижегородская обл 7	9,95	16.11.2016	-	118	9,49	2,86	101,55	207	+0,05%	+0,05%	+0,78%	8 000	Ba2	B+	
Рязанская обл 1	8,55	27.11.2014	-	132	8,24	1,82	100,50	120	-	+0,20%	+0,18%	2 100		B+	
Самарская обл 4	6,98	20.06.2012	-	61	6,95	0,41	100,08	-	+0,03%	+0,08%	-0,12%	5 000	Ba1	BB+	
Самарская обл 5	9,30	19.12.2013	-	62	8,19	0,57	100,75	114	-0,30%	-0,32%	-0,65%	8 300	Ba1	BB+	
Самарская обл 6	15,00	10.05.2013	-	21	6,61	1,18	110,60	-	-	-	+2,35%	2 425	Ba1	BB+	
Самарская обл 7	7,49	30.11.2016	-	47	8,93	2,74	96,95	135	+0,46%	+0,47%	+1,50%	12 200	Ba1		
Санкт-Петербург 25038	7,76	19.11.2015	-	125	7,28	3,36	102,00	-	-	-	-	3 000	Baa1	BBB	
Свердловская обл 1	9,27	11.12.2016	-	53	8,96	2,42	101,20	150	-0,03%	+0,25%	+1,14%	3 000			
Тверская обл 5	15,00	26.12.2013	-	62	8,52	1,70	112,00	448	-	-0,37%	+10,54%	4 000		B+	
Тверская обл 6	12,50	12.06.2014	-	55	8,45	1,46	106,32	198	-	-0,84%	-0,85%	3 000		B+	
Тверская обл 7	8,50	15.12.2015	-	60	10,23	3,07	95,97	261	-	-0,55%	-0,34%	3 000			
Томск 3	10,63	23.06.2014	-	66	9,20	1,42	101,75	214	-0,24%	-	-	800			
Томская обл 34	7,00	17.12.2012	-	149	6,72	0,89	100,33	-	-	-	-	1 400			BB
Томская обл 37	12,00	27.11.2013	-	38	7,92	1,25	105,00	150	-	-	-	2 500			BB
Удмуртия 2	8,40	15.07.2012	-	177	7,64	0,47	100,42	18	-	-0,18%	+0,37%	1 500			BB+
Удмуртия 3	10,90	14.07.2013	-	177	8,51	1,41	103,50	255	-	-0,40%	-0,41%	1 000			BB+
Удмуртия 4	8,60	25.11.2015	-	126	8,39	2,74	100,90	57	-	-	-0,45%	2 000			BB+
Удмуртия 5	10,15	24.11.2016	-	132	9,44	3,11	102,75	203	-	+0,49%	+1,64%	2 000			BB+
Уфа 6	9,00	24.12.2013	-	158	8,72	1,80	100,80	252	-	-	-	750			BB-
Хакасия 1	8,20	25.08.2013	-	33	7,42	1,08	101,05	1	-	-	+0,62%	1 200			BB-
ХМАО 7	10,40	20.12.2012	-	153	6,80	0,89	103,24	-	+0,04%	+0,04%	+0,04%	2 000	Baa3		BBB-
ХМАО 8	10,80	19.12.2013	-	153	7,52	1,77	105,99	55	-	-	+0,46%	2 000	Baa3		BBB-
Чувашия 6	7,24	17.04.2012	-	88	6,99	0,23	100,10	19	-	-	-	1 000	Ba2		
Чувашия 7	8,91	04.06.2013	-	46	9,20	1,13	100,00	107	-	+6,38%	+0,01%	1 000	Ba2		
Чувашия 8	7,75	15.06.2014	-	54	7,74	2,20	100,16	8	-	+0,16%	+1,16%	1 000	Ba2		
Якутия 1	7,95	11.04.2013	-	83	7,50	0,63	100,40	48	-	+0,20%	-0,10%	2 500			BB+
Якутия 2	7,80	17.04.2014	-	90	8,04	1,83	99,99	188	-	-	-0,01%	2 500			BB+
Якутия 3	7,95	20.05.2016	-	26	7,52	3,01	102,50	-	-	-	+3,48%	2 500			BB+
Якутия 4	9,75	19.09.2013	-	62	9,32	0,97	100,70	100	-	-	-1,35%	2 000			BB+
ЯрОбл 9	8,25	16.05.2013	-	27	7,74	1,01	100,55	39	-	-	+1,04%	3 000			BB
ЯрОбл 10	8,00	15.04.2014	-	88	8,27	1,85	99,37	115	-	-	-0,43%	3 000			BB

Итоги торгов облигациями сектора машиностроения

Выпуск	Купон	Погашение	Оферта	Дн. до след. куп.	Доходность	Дюрация	Цена посл. сделки	Z-спрэд	Изм. цены	Изм. цены за 5 дн.	Изм. цены за месяц	Объем выпуска, млн руб.	Moody's	Fitch	S&P
Автоваз 4	0,10	20.05.2014	-	123	4,63	2,33	90,01	-	-	-	-	5 000		B-	
Иркут БО-1	9,25	10.09.2013	-	53	9,03	1,51	100,60	124	-	-1,47%	+0,10%	5 000	Ba2		
Камаз БО-1	9,00	16.12.2013	17.12.2012	150	8,88	0,89	100,25	125	-	+0,20%	-9,73%	2 000			
Камаз БО-2	8,60	04.02.2014	-	18	9,93	1,85	98,00	202	-	-	+1,17%	3 000			
ОАК1	8,00	17.03.2020	-	53	8,16	5,98	100,00	40	-	-	-	46 280			
ОМЭ 6	8,25	31.05.2013	-	133	8,41	1,30	100,00	362	-	-	-	1 600			
ПромтракторФинанс 3	11,25	24.07.2013	-	5	18,95	1,35	91,25		-	-0,82%	+1,37%	5 000			
Ремпутьмаш 1	8,50	20.10.2016	-	97	8,67	3,93	100,00	120	-	-	-	2 300			
Сатурн 3	0,00	06.06.2014	-	138	0,85	2,38	98,00	2466	-	-	-	3 500			
Соллерс 2	12,50	17.07.2013	-	180	11,16	1,40	102,19	457	+0,36%	+0,63%	+0,68%	3 000			
Соллерс БО-2	13,00	01.05.2013	02.05.2012	103	9,41	0,26	101,00	382	-0,01%	-0,14%	-	2 000			
Сухой 1	7,00	26.03.2017	20.09.2012	62	15,66	0,65	95,00	386	-	-	-	5 000		BB	
Сухой БО-1	8,25	20.12.2013	-	154	4,09	1,82	99,97	-	-	-	-	3 000		BB	
Сухой БО-2	7,50	22.04.2014	24.04.2012	95	15,96	0,24	98,03	847	-	-2,07%	-1,50%	3 000		BB	
Сухой БО-3	8,25	22.04.2014	23.04.2013	95	9,03	1,20	99,30	156	-	-0,69%	-0,10%	3 000		BB	
ТВЗ БО-1	6,50	12.06.2013	-	145	6,80	1,35	99,75	-	-	-	-	2 000			
ТензорФинанс БО-1	12,00	16.10.2012	-	88	3,97	0,71	100,00	-	-	-	-	300			
Трансмашхолдинг БО-1	6,50	23.01.2014	-	6	6,60	1,86	100,01	-	-	-	-	3 000			
УМПО 3	10,00	14.06.2012	-	146	12,95	0,37	99,01	669	-	-	-1,00%	3 000			
Уралвагонзавод 1	9,25	07.12.2017	13.12.2012	146	10,57	0,88	99,10	323	-	-1,37%	-1,49%	3 000			
Уралвагонзавод 2	8,95	20.02.2018	27.08.2013	39	11,11	1,48	97,30	344	-	-2,70%	+0,31%	3 000			

Итоги торгов облигациями сектора строительства и девелопмента

Выпуск	Купон	Погашение	Оферта	Дн. до след. куп.	Доходность	Дюрация	Цена посл. сделки	Z-спрэд	Изм. цены	Изм. цены за 5 дн.	Изм. цены за месяц	Объем выпуска, млн руб.	Moody's	Fitch	S&P
АИЖК 10	8,05	15.11.2018	-	26	8,66	3,63	98,80	165	-	-0,10%	+1,27%	6 000	Baa1		BBB
АИЖК 11	8,20	15.09.2020	-	55	8,33	4,40	100,50	135	-	-	+1,40%	10 000	Baa1		BBB
АИЖК 16	8,25	15.09.2021	-	55	8,77	5,42	98,70	88	+2,74%	+2,80%	-	10 000	Baa1		BBB
АИЖК 17	9,05	15.04.2022	-	86	9,00	5,96	102,00	131	-	-0,85%	+1,50%	8 000	Baa1		BBB
АИЖК 18	8,00	15.07.2023	15.04.2016	86	8,85	3,61	97,99	190	-	-	+1,01%	7 000	Baa1		BBB
АИЖК 19	7,70	15.11.2024	15.05.2015	26	8,57	2,91	98,25	128	-	-	+3,31%	6 000	Baa1		BBB
АИЖК 20	8,60	15.12.2027	-	55	8,91	8,69	99,80	-	-	-	-	5 000	Baa1		BBB
АИЖК 4	8,70	01.02.2012	-	12	1,08	0,06	100,25	-	-	-	+10,22%	900	Baa1		BBB
АИЖК 5	7,35	15.10.2012	-	86	7,70	0,72	99,90	-	-0,55%	-0,10%	-0,30%	2 200	Baa1		BBB
АИЖК 6	7,40	15.07.2014	-	86	7,99	1,85	99,35	335	-	-	+0,02%	2 500	Baa1		BBB
АИЖК 7	7,68	15.07.2016	-	86	8,47	2,59	98,67	98	-	-	-0,01%	4 000	Baa1		BBB
АИЖК 8	7,63	15.06.2018	-	55	8,80	2,34	98,10	243	-1,74%	+1,66%	+1,14%	5 000	Baa1		BBB
АИЖК 9	7,49	15.02.2017	-	26	7,75	2,57	99,90	86	+1,75%	+3,23%	+3,65%	5 000	Baa1		BBB
Артур 2	14,00	22.03.2012	-	62	14,66	0,15	100,00	735	-	-	-	500			
Главная дорога 3	11,30	30.10.2028	-	304	15,07	0,83	97	-	-	-	+1,03%	8 000			
Группа ЛСР 2	9,80	01.08.2013	31.01.2013	13	11,81	0,96	98,40	470	-	+0,41%	+0,86%	5 000	B2	B	
Группа ЛСР БО-1	10,50	25.06.2013	26.06.2012	158	10,36	0,41	100,15	302	-	-	-0,45%	1 500	B2	B	
Группа ЛСР БО-2	10,00	10.09.2013	-	53	9,97	1,50	100,37	352	-	-	+0,50%	2 000	B2	B	
Группа ЛСР БО-3	9,50	20.03.2014	-	62	13,08	1,94	94,12	570	+0,13%	-	-0,01%	2 000	B2	B	
Группа ЛСР БО-5	8,47	24.07.2014	-	6	13,18	2,20	91,00	666	-	-	+0,55%	2 000	B2	B	
Желдорипотека 2	12,00	19.04.2012	-	90	4,08	0,22	101,92	401	-	-	-	2 500			
Желдорипотека 3	13,00	19.09.2012	-	61	13,35	0,64	100,00	624	-	-	-	2 000			
ЗСД 1	8,75	13.05.2031	31.05.2016	137	9,32	3,72	98,70	22	-	-	-0,41%	5 000	Baa3		
ЗСД 2	8,75	13.05.2031	31.05.2016	137	9,32	3,72	98,70	22	-	-	-0,41%	5 000	Baa3		
ЛенСпецСМУ 1	16,00	07.12.2012	-	52	10,42	0,61	103,60	235	-	-0,30%	+0,97%	2 000			B
ЛенСпецСМУ БО-2	14,50	23.05.2013	-	34	12,61	0,85	102,04	648	-	-	-0,70%	2 000			B
М-Индустрия 2	0,00	10.07.2013	-	173	133,49	1,47	28,72		-42,76%	-27,31%	-39,21%	1 500			
Российские автомобильные дороги 1	9,75	29.11.2016	-	319	9,74	4,06	100,00	220	-	-	-	3 000			
СЭК 3	11,15	26.09.2031	09.10.2020	91	10,85	0,25	100,00		-	-	-	5 000			
СЭК 4	11,15	26.09.2031	09.10.2020	91	10,85	0,25	100,00		-	-	-	5 000			
Система Галс 1	8,50	08.04.2014	-	81	14,36	2,01	90,00	671	-	-	-	3 000			
Система Галс 2	8,50	15.04.2014	-	88	14,31	2,03	90,00	667	-	-	-	2 000			
Стайфонд Недвижимость 1	0,00	18.12.2013	-	152	0,00	1,91	100,00		-	-	-	599			
Стройтрансгаз 2	8,49	13.07.2012	-	175	12,61	0,45	98,30	566	+0,31%	+0,61%	+0,93%	5 000			
Стройтрансгаз 3	8,50	11.04.2013	-	83	11,48	1,16	96,99	601	-	-	-2,07%	5 000			
СУ-155 Капитал 3	12,70	15.02.2012	-	26	18,14	0,06	99,65	1310	-0,04%	+0,14%	+1,39%	3 000			
Сетл Груп 1	11,70	15.05.2012	-	116	10,54	0,29	100,40	472	-	+0,65%	+0,50%	1 000			
Элис 1	12,00	05.04.2012	-	76	42,25	0,17	95,00	3173	-	-	-3,68%	500			
Элис 2	14,00	20.09.2012	-	62	14,40	0,64	100,00	846	-	-	-	500			

ИНВЕСТИЦИОННАЯ КОМПАНИЯ «ИК РУСС-ИНВЕСТ»

Ежедневный обзор долговых рынков

Итоги торгов облигациями финансового сектора

Выпуск	Купон	Погашение	Оферта	Дн. до след. куп.	Доходность	Дюрация	Цена посл. сделки	Z-спрад	Изм. цены за 5 дн.	Изм. цены за месяц	Объем выпуска, млн руб.	Moody's	Fitch	S&P		
Абсолют Банк 5	8,00	27.07.2016	30.07.2014	12	12,33	2,24	91,55	417	-	-2,08%	+0,05%	1 800		BB+ *		
Акбарс 4	8,25	15.10.2013	17.04.2012	88	8,11	0,23	100,05	21	-	-0,06%	+0,14%	5 000	B1	BB		
Альфа Банк 1	8,25	02.02.2016	04.02.2014	18	9,19	1,86	98,65	58	+0,35%	-0,43%	+0,56%	5 000	Ba1	BB+	BB	
Балтinvestбанк 2	9,00	10.09.2015	15.03.2012	55	5,14	0,14	100,57	-	-	-	-	1 500	B3			
Банк Авангард 3	8,00	10.05.2013	11.05.2012	112	8,10	0,29	100,00	103	-	-	+0,15%	1 500	B2			
Банк Зенит 5	7,50	04.06.2013	07.06.2012	137	8,00	0,38	99,86	82	-0,03%	-0,02%	+0,27%	5 000	Ba3	B+		
Банк Зенит 6	8,00	01.07.2014	03.07.2012	165	8,07	0,44	100,03	-	+0,03%	-0,01%	+0,23%	3 000	Ba3	B+		
Банк Зенит БО-1	7,10	07.04.2013	07.04.2012	78	7,89	0,21	99,85	94	+0,05%	+0,04%	+0,25%	5 000	Ba3	B+		
Банк Зенит БО-2	7,75	22.09.2013	22.09.2012	62	8,36	0,66	99,70	68	+0,24%	+0,05%	+0,27%	5 000	Ba3	B+		
Банк Зенит БО-3	8,75	15.11.2014	15.11.2012	116	8,78	0,80	100,10	165	-	+0,05%	+0,10%	3 000	Ba3	B+		
Банк Зенит БО-6	7,25	26.05.2014	26.11.2012	127	8,65	0,83	99,00	154	-0,02%	+0,10%	+0,15%	5 000	Ba3	B+		
Банк Держава 1	10,25	13.08.2014	15.08.2012	26	10,48	0,55	100,00	317	-	+0,16%	+0,16%	300				
Банк Кедр БО-1	9,25	28.06.2014	28.12.2012	160	11,56	0,92	98,25	401	-	+0,16%	-0,15%	1 500	B2			
Банк Москвы 2	7,55	01.02.2013	-	14	8,22	0,98	99,50	117	-	-	-	10 000	Ba2			
Банк СПБ БО-1	8,25	09.04.2013	-	81	9,92	0,70	99,00	225	-	-	-1,01%	5 000	Ba3			
Банк СПБ БО-2	7,50	23.09.2013	26.03.2012	66	7,90	0,17	99,94	34	-0,14%	-0,08%	+0,19%	5 000	Ba3			
Банк СПБ БО-4	8,50	12.12.2013	13.12.2012	146	9,03	0,88	99,70	150	-	-	-0,05%	3 000	Ba3			
Бинбанк 2	8,85	29.04.2013	-	99	21,62	0,27	97,00	1152	-	-3,01%	-3,10%	1 000	B2		B-	
Бинбанк БО-1	9,85	20.12.2014	20.12.2012	152	10,07	0,89	100,00	-	-	-	-	3 000	B2			
БНП Парижа	7,70	29.03.2014	-	67	7,89	2,01	99,90	132	-	-	-1,60%	2 000				
Внешпромбанк 1	0,00	14.11.2012	-	117	1,31	0,82	98,94	-	-	-0,49%	+2,37%	1 500	B2		B	
Внешпромбанк БО-1	11,75	30.11.2013	-	131	11,98	0,84	100,05	479	-	+0,08%	+0,05%	3 000	B2		B	
Восточный Экспресс Банк БО-1	7,50	07.03.2013	-	48	8,56	1,08	99,05	127	+0,05%	+0,05%	+0,45%	1 000	B1			
Восточный Экспресс Банк БО-2	10,50	25.09.2014	27.09.2012	69	10,97	0,66	99,85	367	-	-	+0,15%	2 000	B1			
Восточный Экспресс Банк БО-5	9,00	17.10.2013	19.04.2012	90	9,10	0,22	100,00	786	-	-	+0,58%	2 000	B1			
ВТБ 24 2	4,50	05.02.2013	07.02.2012	18	-	0,04	101,00	1375	-	-	-	10 000	Baa1			
ВТБ 24 3	5,60	29.05.2013	-	131	2,07	1,33	99,25	-	-	-	-	6 000	Baa1			
ВТБ 24 4	6,90	20.02.2014	23.08.2012	34	7,64	0,58	99,65	-	-	-	-	8 000	Baa1		NR	
ВТБ 24 5	0,00	10.12.2014	-	54	0,14	2,89	99,60	-	-0,60%	-0,60%	-0,60%	15 000	Baa1			
ВТБ 5	7,40	17.10.2013	-	90	8,60	1,65	98,50	146	+0,61%	+0,61%	+0,76%	15 000		BBB	BBB	
ВТБ 6	7,20	06.07.2016	11.07.2012	82	7,28	0,47	100,05	-	+0,05%	-0,07%	+0,07%	15 000		BBB	BBB	
ВТБ БО-1	7,60	15.03.2013	-	56	7,82	1,10	100,00	294	-	-	+0,30%	5 000		BBB	BBB	
ВТБ БО-2	7,60	15.03.2013	-	56	8,01	1,11	99,80	-	-	-0,10%	+0,10%	5 000		BBB	BBB	
ВТБ БО-5	7,60	15.03.2013	-	56	7,82	1,10	100,00	293	-	+0,10%	+0,45%	10 000		BBB	BBB	
ВТБ БО-6	8,50	19.12.2014	21.12.2012	63	8,00	0,89	100,64	75	+0,01%	-0,25%	-	10 000		BBB		
ВТБ Лизинг 1	7,10	06.11.2014	10.05.2012	20	7,56	0,30	99,92	58	-	-0,08%	-0,08%	8 000			BBB	
ВТБ Лизинг 2	6,45	07.07.2015	08.01.2013	81	7,71	0,93	99,10	50	-	+0,22%	+0,10%	10 000			BBB	
ВТБ Лизинг 3	6,90	07.06.2016	10.09.2013	53	7,08	1,40	100,00	101	-	-	+1,64%	5 000			BBB	
ВТБ Лизинг 4	6,65	07.06.2016	12.03.2013	53	8,47	1,04	98,47	-	-	-	-0,44%	5 000			BBB	
ВТБ Лизинг 7	8,15	30.11.2016	04.06.2014	47	8,40	2,16	100,00	106	-	-	-	5 000			BBB	
ВТБ Лизинг 8	7,05	01.08.2017	07.02.2012	18	6,13	0,05	100,05	145	+0,05%	+0,04%	+0,04%	5 000			BBB	
ВТБ Лизинг 9	7,00	02.08.2017	05.02.2014	19	8,13	1,60	98,66	119	-	-	-	5 000			BBB	
ВЭБ 6	7,90	13.10.2020	17.10.2017	95	9,11	4,61	95,50	138	+0,37%	+0,53%	+0,52%	10 000	Baa1	BBB		
ВЭБ 8	6,90	13.10.2020	22.10.2013	95	8,07	1,66	98,35	82	+0,06%	+0,06%	+1,58%	15 000	Baa1	BBB		
ВЭБ 9	7,90	18.03.2021	24.03.2016	69	9,57	3,53	95,05	228	-0,95%	-1,90%	-0,97%	15 000	Baa1	BBB		
ВЭБ 10	8,50	21.09.2021	27.09.2016	74	8,67	3,86	100,00	-	-	-	-	15 000	Baa1	BBB		
ВЭБ Лизинг 3	7,50	02.04.2021	11.04.2014	84	7,76	2,05	99,75	289	-	-	+1,54%	5 000			BBB	
ВЭБ Лизинг 4	8,60	02.04.2021	08.04.2016	84	9,45	3,54	97,80	187	+1,84%	+0,20%	-	5 000			BBB	
ВЭБ Лизинг 5	8,60	02.04.2021	08.04.2016	84	9,82	3,54	96,60	186	+0,10%	+0,10%	-0,26%	5 000			BBB	
ВЭБ Лизинг 8	8,80	19.10.2021	28.10.2014	102	9,01	2,47	99,95	162	+0,02%	+0,10%	+0,44%	5 000			BBB	
ВЭБ Лизинг 9	8,80	20.10.2021	29.10.2014	103	9,01	2,48	99,93	0	+0,48%	+0,19%	+0,38%	5 000			BBB	
Газпромбанк 4	6,85	15.11.2012	-	118	7,00	0,81	99,96	-	-	-	-	20 000	Baa3		BB+	
Газпромбанк 5	6,85	22.11.2012	-	125	7,00	0,82	99,96	-	-	-	-	20 000	Baa3		BB+	
Газпромбанк БО-1	7,75	08.12.2013	-	140	8,35	1,78	99,24	70	-	+0,50%	+0,24%	10 000	Baa3		BB+	
Газпромбанк БО-2	6,75	18.07.2014	18.07.2013	180	8,25	1,44	98,15	122	+0,25%	+0,15%	+0,31%	10 000	Baa3		BB+	
Газпромбанк БО-4	8,50	20.12.2014	20.12.2012	152	7,97	0,90	100,58	78	+0,01%	-0,09%	+0,58%	10 000	Baa3		BB+	
Газпромкапитал 3	7,50	06.11.2014	15.11.2012	111	7,00	0,80	100,34	-	+0,01%	+0,08%	+0,31%	15 000				
Глобэкс БО-1	8,30	16.02.2013	-	27	9,19	1,02	99,30	288	-	+0,66%	+0,34%	5 000			BB	BB
Глобэкс БО-2	8,10	22.07.2013	field Not Appl	2	0,03	1,45	100,00	-	-	-	-	5 000			BB	BB
Глобэкс БО-3	8,10	08.12.2013	08.06.2012	140	8,36	0,38	99,95	87	+0,34%	+0,35%	+0,05%	3 000			BB	BB
Глобэкс БО-4	6,95	01.08.2014	01.08.2012	12	8,63	0,51	99,23	104	-0,07%	+5,47%	-0,57%	3 000			BB	BB
Глобэкс БО-5	8,10	08.12.2013	08.06.2012	140	8,36	0,38	99,95	116	+0,05%	+0,05%	-0,70%	2 000			BB	BB
Глобэкс БО-6	6,95	01.08.2014	01.08.2012	12	8,59	0,51	99,25	126	+0,20%	+0,25%	+0,29%	5 000			BB	BB
Дельта Кредит 6	7,20	15.06.2016	18.06.2014	152	9,30	2,24	95,98	139	-	-	+0,31%	5 000	Baa2			
Дельта Кредит 8	8,33	02.11.2016	05.11.2014	110	5,17	4,04	100,00	-	-	-	-	5 000	Baa2			
Запсибкомбанк БО-1	9,75	20.06.2014	21.12.2012	154	9,97	0,90	100,00	146	-0,90%	+0,50%	+0,35%	2 000				

ИНВЕСТИЦИОННАЯ КОМПАНИЯ «ИК РУСС-ИНВЕСТ»

Ежедневный обзор долговых рынков

Итоги торгов облигациями финансового сектора (продолжение)

Инвесторг 4	9,00	08.10.2012	-	79	0,00	0,72	100,00	-	-	-	+0,05%	1500			
Инвесторг БО-1	9,60	25.11.2013	25.05.2012	126	9,19	0,35	100,18	215	+0,38%	+0,18%	+0,73%	2000			
Крайинвестбанк БО-1	9,25	19.04.2014	19.10.2012	90	11,81	0,73	98,41	393	-	-0,09%	+1,00%	1500		B+	B+
Кредит Европа Банк 6	8,30	18.02.2014	21.08.2012	32	8,36	0,57	100,05	99	+0,11%	+0,05%	+0,47%	4000			
Кредит Европа Банк БО-1	8,10	27.04.2014	-	98	10,08	2,08	96,51	258	-0,46%	-1,47%	+3,64%	5000			
Локо Банк 5	8,10	23.07.2015	26.07.2012	6	8,62	0,50	99,83	414	+0,33%	+0,53%	-0,01%	2500			
Локо Банк БО-1	8,50	06.02.2014	09.02.2012	20	7,56	0,04	100,05	2152	-	-0,04%	-0,10%	2500			
Медведь Финанс БО-1	12,50	16.08.2013	17.08.2012	28	9,47	0,55	101,85	210	-	-0,15%	-0,29%	1000			
МБРР 2	7,00	28.03.2013	-	69	8,46	1,14	98,65	130	+0,15%	+0,36%	+0,23%	3000			
МБРР 3	8,25	23.04.2013	-	4	8,46	1,18	100,05	125	-	-	-	3000			
МБРР 4	6,00	27.02.2014	01.03.2012	41	9,02	0,11	99,68	80	-	-	-0,07%	5000			
МБРР 5	0,00	12.06.2014	field Not Appl	146	-	2,39	100,10	-	-	+0,01%	+0,20%	5000			
МДМ 7	11,75	19.07.2012	-	181	7,09	0,48	102,29	-	-	-	+0,58%	5000	Ba2	BB	
МДМ 8	9,00	09.04.2015	09.07.2013	83	9,59	1,38	99,50	203	-0,01%	+0,01%	+0,70%	6203	Ba2	BB	
МДМ БО-1	12,75	29.11.2012	-	132	8,28	0,83	103,75	145	-	-	-	5000	Ba2	BB	BB-
МДМ БО-2	8,15	21.03.2014	-	63	8,31	1,98	100,00	23	-	-	-	5000	Ba2	BB	
МДМ БО-4	9,50	16.12.2014	16.12.2012	148	8,85	0,88	100,70	148	-	+0,15%	+0,68%	5000	Ba2	BB	
Меткомбанк 1	0,00	26.11.2013	-	130	0,01	1,85	99,99	-	-	-	-	900	B3		
МКБ 5	7,40	25.04.2012	-	96	7,47	0,25	100,00	233	-	-	+0,09%	2000	B1	B+	
МКБ 6	9,40	07.08.2012	-	18	9,30	0,53	100,15	202	-	-	+3,14%	2000	B1	B+	
МКБ 7	9,76	14.07.2015	17.07.2012	179	9,44	0,47	100,25	214	+0,11%	+0,13%	+0,15%	2000	B1	B+	
МКБ 8	9,00	08.04.2015	-	82	1,91	2,98	100,52	-	-	-	+0,52%	3000	B1	B+	
МКБ БО-1	8,50	22.02.2014	22.02.2013	33	10,30	1,03	98,42	268	-	+0,43%	+1,98%	3000	B1	B+	
МКБ БО-4	8,00	15.04.2014	15.10.2012	86	10,20	0,72	98,62	372	+0,05%	-0,01%	+0,30%	5000	B1	B+	
МКБ БО-5	9,20	23.06.2014	-	155	13,32	2,20	92,47	564	+0,22%	-0,11%	-0,43%	5000	B1	B+	
Мой Банк 3	10,00	07.08.2012	-	18	10,33	0,52	99,95	1185	-	-	-0,05%	1500	Caа1		
Мой Банк 5	10,00	16.04.2015	19.04.2012	90	4,63	0,23	101,30	8	-	-	-	1603	Caа1		
Новикомбанк 1	9,00	25.11.2013	25.05.2012	126	9,45	0,35	99,90	199	-0,15%	-0,15%	-0,10%	2000	B2		
Новикомбанк БО-1	8,50	07.07.2014	07.07.2013	169	8,71	1,40	99,95	145	-	-	+1,45%	3000	B2		
Номос 11	7,40	02.07.2014	04.07.2012	166	8,31	0,44	99,67	-	-0,13%	-0,13%	-0,05%	5000		BB	
Номос 12	8,50	28.08.2017	25.08.2013	34	8,96	1,48	99,60	8	-	-	-0,40%	5000		BB	
Номос 9	6,25	14.06.2013	15.06.2012	147	8,03	0,39	99,36	-	-	+0,03%	+0,36%	5000		BB	
Номос БО-1	7,00	24.02.2014	24.02.2012	35	7,35	0,10	99,97	165	-0,04%	+0,01%	+0,17%	5000		BB	
Номос БО-2	8,00	18.10.2014	18.04.2013	88	8,13	1,19	100,01	140	-	-0,02%	+0,01%	5000		BB	
ОТП 2	8,25	25.03.2014	-	67	11,39	1,98	94,62	434	-	+0,26%	+0,18%	2500	Ba1		
ОТП БО-1	7,95	29.07.2014	-	11	11,86	2,24	92,35	423	+0,16%	+0,39%	-0,05%	5000	Ba1		
ОТП БО-3	10,50	30.10.2014	01.11.2012	104	9,06	0,76	101,19	219	+0,04%	+0,50%	+1,18%	4000	Ba1		
Первобанк БО-1	8,10	24.04.2013	25.04.2012	96	8,18	0,25	100,00	76	-	-	+0,20%	1500			
Первобанк БО-2	8,50	10.04.2014	11.10.2012	83	8,56	2,03	100,20	121	-	-	+1,47%	1500			
Петрокоммерц 5	12,75	21.12.2014	19.12.2012	151	7,98	0,89	104,25	-	-	-	-0,26%	5000			B+
Петрокоммерц 6	7,75	22.08.2012	-	32	7,95	0,57	99,96	-	-	-0,02%	+0,96%	3000			B+
Петрокоммерц 7	7,00	22.08.2012	-	32	9,33	0,57	98,80	-	-	-	-0,20%	3000			B+
Промсвязьбанк 5	7,75	17.05.2012	-	118	8,51	0,29	99,80	845	-0,20%	-0,07%	+0,22%	4500			NR
Промсвязьбанк 6	8,25	17.06.2013	-	150	8,60	1,35	99,77	128	+0,07%	+0,27%	+0,07%	5000			
Промсвязьбанк БО-3	8,60	04.02.2014	-	18	9,35	1,85	99,00	216	+1,52%	+1,54%	+1,87%	5000			
Райффайзенбанк 4	0,00	03.12.2013	-	137	-	1,87	100,20	-	+0,05%	+0,96%	+0,21%	10000	Baa3	BBB+	
Райффайзенбанк БО-7	7,50	27.11.2013	-	131	7,79	1,75	99,75	106	-	-	+0,75%	5000	Baa3	BBB+	BBB
РенКапитал 2	10,50	04.04.2012	-	75	8,80	0,21	100,35	222	+0,30%	-	+0,20%	3000		B	
РенКапитал 3	9,25	06.06.2012	-	138	9,70	0,38	99,90	216	-0,17%	+0,15%	+0,43%	4000		B	
РенКапитал БО-3	9,90	05.08.2014	05.08.2013	16	14,66	1,40	94,27	706	-0,02%	+0,18%	+3,90%	3000		B	B
Росбанк 3	6,90	06.11.2013	-	107	8,27	1,70	98,00	354	-	-	+0,01%	5000	Baa2	BBB+	BB+
Росбанк 5	7,40	07.11.2014	-	107	9,93	2,54	94,46	82	-	+0,29%	-1,63%	5000	Baa2	BBB+	BB+
Росбанк БО-1	7,40	25.06.2013	25.06.2012	157	7,71	0,41	99,92	-	-0,08%	-0,08%	-0,10%	5000	Baa2	BBB+	BB+
Росбанк БО-2	8,00	08.07.2013	-	170	8,54	1,41	99,50	636	-	-	-0,95%	5000	Baa2	BBB+	BB+
Росбанк БО-3	8,95	16.11.2014	16.05.2013	117	9,05	1,26	100,10	150	+0,11%	+0,13%	+0,67%	10000	Baa2	BBB+	
Росдорбанк 1	0,00	09.12.2013	-	140	-	0,88	100,45	-	-	+0,12%	+1,44%	1050	B3		
РСХБ 10	9,00	29.01.2020	06.02.2013	19	8,22	0,99	100,92	-	-	-	+0,51%	5000	Baa1	BBB	
РСХБ 11	9,00	30.01.2020	07.02.2013	20	8,25	0,99	100,90	1	-	+0,15%	-	5000	Baa1	BBB	
РСХБ 12	7,70	01.07.2021	08.07.2015	174	9,33	3,10	95,85	92	-	-	-0,44%	5000	Baa1	BBB	
РСХБ 13	7,70	02.07.2021	10.07.2015	175	9,33	3,11	95,85	56	-	-	-0,16%	5000	Baa1	BBB	
РСХБ 14	7,70	29.06.2021	07.07.2015	172	9,28	3,09	95,99	141	-0,95%	+3,53%	+0,26%	10000	Baa1	BBB	
РСХБ 15	8,75	26.10.2021	05.11.2013	109	8,73	1,67	100,31	140	+0,01%	+0,01%	+0,36%	10000	Baa1	BBB	
РСХБ 3	9,25	09.02.2017	13.02.2014	27	8,85	1,86	101,07	163	+0,02%	+0,07%	+0,17%	10000	Baa1	BBB	

ИНВЕСТИЦИОННАЯ КОМПАНИЯ «ИК РУСС-ИНВЕСТ»

Ежедневный обзор долговых рынков

Итоги торгов облигациями финансового сектора (продолжение)

РСХБ 4	7,50	27.09.2017	02.10.2013	75	5,03	1,60	104,07	-	-	-	+3,91%	10 000	Baa1	BBB	
РСХБ 5	8,75	27.11.2018	-	137	8,70	1,75	100,38	153	-0,08%	-0,13%	+0,32%	10 000	Baa1	BBB	
РСХБ 6	7,80	09.02.2018	15.08.2014	28	9,48	2,30	96,70	100	-	+0,73%	-3,38%	5 000	Baa1	BBB	
РСХБ 7	6,85	05.06.2018	14.06.2013	144	8,52	1,35	98,00	131	+0,20%	-0,91%	+0,61%	5 000	Baa1	BBB	
РСХБ 8	10,10	14.11.2019	22.11.2012	125	8,04	0,82	101,75	24	-0,05%	-0,20%	-0,44%	5 000	Baa1	BBB	
РСХБ 9	10,10	14.11.2019	22.11.2012	125	7,92	0,82	101,84	75	+0,09%	-0,11%	-0,11%	5 000	Baa1	BBB	
РСХБ БО-1	7,20	28.08.2013	29.08.2012	40	7,72	0,59	99,77	-	-0,03%	-0,03%	+0,21%	5 000	Baa1	BBB	
РСХБ БО-5	7,20	28.08.2013	29.08.2012	40	7,66	0,59	99,80	72	+0,03%	-0,05%	+0,30%	10 000	Baa1	BBB	
РСХБ БО-6	6,60	29.10.2013	01.05.2012	102	7,42	0,26	99,80	104	-0,05%	-	+0,14%	10 000	Baa1	BBB	
Русский Международный Банк 3	10,50	23.09.2013	22.09.2012	63	0,22	1,68	99,85	-	-	-	-	1 100	B3		
Русский Стандарт 8	7,75	13.04.2012	-	84	8,00	0,22	99,96	15	-0,04%	-0,07%	+0,21%	5 000	Ba3		
Русский Стандарт БО-1	11,00	07.11.2014	09.11.2012	112	9,07	0,78	101,59	-	+0,04%	-0,01%	+0,78%	5 000	Ba3		
Русфинанс Банк 10	7,90	10.11.2015	12.11.2013	116	8,11	1,70	99,90	20	-	-	-0,12%	2 000	Baa3		
Русфинанс Банк 11	7,90	11.11.2015	13.11.2013	117	8,11	1,71	99,90	79	-	-	+0,90%	2 000	Baa3		
Русфинанс Банк 8	7,70	14.09.2015	17.09.2012	59	8,56	0,64	99,55	59	-0,05%	-0,15%	-0,20%	2 000	Baa3		
Русфинанс Банк 9	7,70	15.09.2015	18.09.2012	60	8,56	0,64	99,55	59	-0,27%	-0,27%	+0,35%	2 000	Baa3		
Русфинанс Банк БО-1	7,15	04.07.2014	04.07.2013	166	8,19	1,40	98,81	84	+0,81%	-0,69%	+0,62%	4 000	Baa3		
Русь Банк 3	9,50	31.08.2014	28.02.2012	39	7,78	0,11	100,18	711	+0,10%	+0,10%	+0,38%	2 000			
Русь Банк 4	8,75	03.07.2015	-	162	3,68	3,14	100,49	-	-	-	+2,28%	3 000			
СБ Банк 3	10,00	03.09.2012	-	45	8,44	0,60	101,01	-	-	-	+1,49%	1 500			
СБ Банк 4	10,00	08.10.2013	10.04.2012	81	12,25	0,20	99,56	582	+0,06%	+0,06%	+0,52%	1 500			
СБ Банк БО-1	9,75	27.02.2014	01.03.2012	41	11,22	0,10	99,85	1193	-	+0,12%	+0,85%	2 000			
СББ Банк 4	10,75	05.06.2013	-	138	10,18	1,30	101,00	306	-	+0,31%	+1,39%	2 000	B1		
СКБ Банк БО-3	9,15	26.11.2013	29.05.2012	130	9,20	0,34	100,03	220	+0,06%	-0,05%	-0,02%	3 000	B1		
СКБ Банк БО-5	8,25	10.04.2014	11.10.2012	83	9,15	0,71	99,50	263	-	-	+0,70%	2 000	B1		
СКБ Банк БО-6	8,50	08.07.2014	09.07.2013	172	10,01	1,41	98,30	350	-	-	-	2 000	B1		
Стройкредит БО-1	9,90	28.07.2014	28.07.2012	8	18,17	0,49	96,40	2718	-	-1,63%	-3,73%	1 000	Caа1		
Стройкредит БО-2	9,90	28.07.2014	28.07.2012	8	9,82	0,50	100,15	246	-	-	-0,08%	1 000	Caа1		
Татфондбанк 5	8,50	21.03.2012	-	61	10,60	0,15	99,68	391	+0,02%	-0,24%	-0,31%	2 000	B2		
Татфондбанк 6	8,75	26.02.2013	28.02.2012	39	9,88	0,10	99,89	257	-0,26%	-0,11%	+0,09%	2 000	B2		
Татфондбанк 7	0,00	14.12.2012	-	147	0,00	0,90	100,00	-	-	-0,20%	-0,08%	1 000	B2		
Татфондбанк БО-1	9,50	26.12.2013	28.06.2012	160	10,50	0,40	99,68	847	-	+0,08%	-0,14%	2 000	B2		
Татфондбанк БО-2	8,75	17.04.2014	18.10.2012	90	9,80	0,72	99,40	251	+0,55%	+0,79%	+1,04%	2 000	B2		
Татфондбанк БО-3	12,25	27.11.2014	29.11.2012	132	12,05	0,83	100,40	491	-0,10%	+0,22%	+0,82%	2 000	B2		
ТКБ 2	6,90	12.06.2012	-	144	7,73	0,38	99,73	113	-	+0,07%	-0,27%	3 000			BBB-
ТКБ 5	7,90	12.08.2013	-	21	7,87	1,45	100,25	-	-	-1,13%	+0,85%	3 000			BBB-
ТКБ 6	8,25	17.04.2014	-	90	8,93	2,05	99,00	113	-	-	+0,10%	4 000			BBB-
ТКБ БО-1	7,80	17.11.2013	-	118	9,14	1,72	98,09	82	-	-1,61%	-1,23%	5 000			
ТКС Банк 2	20,00	28.07.2013	-	6	13,78	1,28	108,90	641	-	+0,12%	+0,18%	1 400	B2	B	
ТКС Банк БО-1	14,22	20.09.2013	-	63	13,96	1,48	100,99	673	+0,98%	+0,99%	+0,98%	1 600	B2	B	
ТКС Банк БО-2	16,50	26.11.2013	-	130	17,13	1,64	100,01	824	-0,17%	+0,28%	+0,18%	1 500	B2	B	
ТКС Банк БО-3	14,00	18.02.2014	21.08.2012	32	15,65	0,55	99,38	745	-0,17%	+0,38%	+0,13%	1 500	B2	B	
Транскапиталбанк 2	8,15	15.03.2016	18.09.2012	60	8,78	0,64	99,70	243	-	-0,12%	-0,20%	1 800			
УралсибЛизинг 3	16,50	23.02.2012	-	34	7,07	0,09	100,85	147	-0,04%	-0,10%	-1,11%	1 500			
УралсибЛизинг БО-1	9,50	28.02.2014	-	42	10,00	1,06	99,85	275	-	-0,05%	+0,05%	2 000			
УралсибЛизинг БО-3	9,50	29.10.2013	-	11	9,84	0,86	100,00	290	-	+0,13%	-	3 000			
УралсибЛизинг БО-4	8,50	03.07.2014	-	76	9,92	1,27	98,70	226	+0,10%	-0,30%	+0,20%	3 000			
ФК Открытие 1	9,00	14.10.2014	-	88	9,25	2,43	99,87	215	-	-	-0,13%	5 000			
Ханты-Мансийский Банк 2	6,25	12.06.2013	-	145	2,63	1,36	98,90	-	-	-	-1,11%	3 000	Ba3		
ХКФ 5	8,50	17.04.2013	-	89	8,77	1,19	100,00	155	-	-	-	4 000			BB-
ХКФ 6	7,75	10.06.2014	11.12.2012	53	8,91	0,87	99,25	-	-	-	+1,21%	5 000			BB-
ХКФ 7	9,00	23.04.2015	26.04.2012	6	8,44	0,26	100,21	129	-	-	+0,13%	5 000			BB-
ХКФ БО-1	9,68	22.04.2014	24.04.2012	4	-	0,01	100,11	-	-	-	+0,10%	3 000			BB-
ХКФ БО-3	7,90	22.04.2014	22.10.2013	4	10,01	1,62	97,20	263	-	-	-0,62%	4 000			BB-
Центринвестгруп 2	9,25	24.06.2014	26.06.2012	158	7,94	0,41	100,60	103	+0,30%	+0,25%	-0,10%	3 000	Ba3		
Центринвестгруп БО-1	8,40	17.06.2014	18.12.2012	151	9,29	0,89	99,40	213	-	+0,27%	-0,10%	1 500	Ba3		
Центринвестгруп БО-5	8,40	17.06.2014	18.12.2012	151	9,29	0,89	99,40	208	-	+0,27%	-0,30%	1 000	Ba3		
Элемент Лизинг 2	14,00	04.09.2014	-	48	14,72	0,61	100,00	762	-	+0,39%	-	700			B-
Юникредит Банк 1-ИП	8,20	07.09.2016	-	54	9,32	3,83	96,60	148	-	-	-3,52%	5 000			BBB+ *
Юникредит Банк БО-1	9,00	10.12.2014	11.12.2013	145	9,19	1,77	100,00	189	-	-	-	5 000			BBB+ *
Юникредит Банк 4	7,00	10.11.2015	13.11.2012	116	9,12	0,80	98,50	-	-1,19%	-1,17%	-0,61%	10 000			BBB+ *
Юникредит Банк 5	7,50	01.09.2015	03.09.2013	46	8,33	1,52	99,00	-	-	-	+1,01%	5 000			BBB+ *

ИНВЕСТИЦИОННАЯ КОМПАНИЯ «ИК РУСС-ИНВЕСТ»

Ежедневный обзор долговых рынков

Итоги торгов еврооблигациями нефтегазового сектора

Выпуск	Купон	Погашение	Оферта	Дн. до след. куп.	Доходность	Дюрация	Цена посл. сделки	Z-спрэд	Изм. цены	Изм. цены за 5 дн.	Изм. цены за месяц	Объем выпуска, млн у.е	Валюта (у.е.)	Moody's	Fitch	S&P
Газпром 12 (EUR)	4,56	09.12.2012	-	319	2,30	0,87	101,92	93	+0,05	+0,12	+0,08	1000	EUR	Baa1		BBB
Газпром 12 (JPY)	2,89	15.11.2012	-	111	2,36	0,80	100,42	-	-0,01	+0,05	+0,19	30 000	JPY	Baa1		BBB
Газпром 13-2	9,63	01.03.2013	-	36	3,18	1,04	106,91	266	-	-0,69	+0,85	1750	USD			BBB
Газпром 13-3	5,63	22.07.2013	-	179	3,85	1,45	102,55	331	+0,03	+0,39	+0,52	647	USD	Baa1		BBB
Газпром 13-4	6,58	31.10.2013	-	280	3,92	1,70	104,43	265	-0,00	+0,12	+0,05	800	GBP	Baa1		BBB
Газпром 13-5	7,34	11.04.2013	-	77	2,96	1,16	105,17	243	+0,16	+0,30	+0,51	400	USD	Baa1		BBB
Газпром 13-6	7,51	31.07.2013	-	6	2,88	1,41	106,80	234	+0,41	+0,64	+0,90	500	USD	Baa1		BBB
Газпром 14	5,03	25.02.2014	-	31	3,36	1,95	103,31	212	+0,09	+0,16	+0,96	780	EUR	Baa1		BBB
Газпром 14-2	5,36	31.10.2014	-	280	3,62	2,62	104,49	234	+0,17	+0,37	+1,05	700	EUR	Baa1		BBB
Газпром 14-3	10,50	08.03.2014	-	46	3,88	1,90	113,44	330	+0,19	+0,29	+0,69	500	USD			
Газпром 14-4	10,50	25.03.2014	-	66	4,04	1,96	113,46	345	+0,08	+0,14	+0,70	800	USD			
Газпром 14-6	8,13	31.07.2014	-	6	4,25	2,25	109,15	364	-	-	+1,42	1250	USD	Baa1		BBB
Газпром 15	5,88	01.06.2015	-	128	4,31	3,04	104,75	297	+0,05	+0,31	+1,41	1000	EUR	Baa1		BBB
Газпром 15-2	8,13	04.02.2015	-	10	4,36	2,63	110,47	306	+0,18	+0,38	+1,35	850	EUR	Baa1		BBB
Газпром 15-3	5,09	29.11.2015	-	125	4,30	3,52	102,78	343	+0,17	+0,67	+1,95	1000	USD	Baa1		BBB
Газпром 16	6,21	22.11.2016	-	118	4,69	4,22	106,50	359	-0,80	+0,95	+2,63	1350	USD	Baa1		BBB
Газпром 17	5,14	22.03.2017	-	57	4,50	4,48	102,87	284	+0,11	+0,37	+1,54	500	EUR	Baa1		BBB
Газпром 17-2	5,44	02.11.2017	-	282	4,87	5,06	102,81	310	+0,12	+0,28	+1,65	500	EUR	Baa1		BBB
Газпром 18	6,61	13.02.2018	-	19	5,23	4,93	106,99	343	+0,10	+0,33	+1,95	1200	EUR	Baa1		BBB
Газпром 18-2	8,15	11.04.2018	-	77	5,02	5,00	116,50	363	+0,64	+1,75	+2,58	1100	USD	Baa1		BBB
Газпром 19	9,25	23.04.2019	23.04.2012	89	5,51	5,53	122,05	395	+0,55	+0,49	+2,70	2250	USD	Baa1		BBB
Газпром 20	7,20	01.02.2020	-	7	5,88	6,11	108,32	416	+0,16	+0,54	+1,85	1250	USD			BBB+
Газпром 22	6,51	07.03.2022	-	42	5,98	7,45	104,00	398	+0,60	+1,29	+2,77	1300	USD	Baa1		BBB
Газпром 34	8,63	28.04.2034	28.04.2014	94	6,75	11,09	121,38	431	-	-	+3,60	1200	USD	Baa1		BBB
Газпром 37	7,29	16.08.2037	-	22	6,71	12,00	107,00	420	+3,50	+3,63	+3,74	1250	USD	Baa1		BBB
Казаньоргсинтез	10,00	19.03.2015	-	54	9,57	2,69	101,13	888	-	+0,25	+0,62	200	USD			NR
Лукойл 14	6,38	05.11.2014	-	101	4,07	2,56	106,00	343	-	-	+0,71	900	USD	Baa2		BBB-
Лукойл 15	2,63	16.06.2015	-	143	1,19	3,26	104,77	40	+0,08	+1,33	+3,63	1500	USD	Baa2		BBB-
Лукойл 17	6,36	07.06.2017	-	134	5,06	4,62	106,00	384	+0,59	+0,95	+3,44	500	USD	Baa2		BBB-
Лукойл 19	7,25	05.11.2019	-	101	6,09	6,06	107,10	441	-	+0,92	+2,66	600	USD	Baa2		BBB-
Лукойл 20	6,13	09.11.2020	-	105	5,97	6,85	101,02	413	+0,70	+1,07	+3,14	1000	USD	Baa2		BBB-
Лукойл 22	6,66	07.06.2022	-	134	6,34	7,62	102,35	433	-	-	+0,49	500	USD	Baa2		BBB-
НК Альянс 14	7,25	16.07.2014	-	82	5,67	2,29	103,62	502	+0,84	-0,01	+0,06	265	USD		B	
НК Альянс 15	9,88	11.03.2015	-	46	9,87	2,67	100,00	918	-	-	-	350	USD		B	B+
Новатэк 16	5,33	03.02.2016	-	9	4,71	3,59	102,25	380	-	-	+2,32	600	USD			BBB-
Новатэк 21	6,60	03.02.2021	-	9	6,21	6,76	102,72	434	+0,05	+0,07	+1,96	650	USD			
ТНК-ВР 12	6,13	20.03.2012	-	55	0,55	0,15	100,85	16	-	-	-0,77	500	USD	Baa2		BBB-
ТНК-ВР 13	7,50	13.03.2013	-	48	2,77	1,08	105,23	225	-	-	+0,88	600	USD	Baa2		BBB-
ТНК-ВР 15	6,25	02.02.2015	-	8	4,56	2,73	104,71	388	+0,17	+0,55	+1,26	500	USD	Baa2		BBB-
ТНК-ВР 16	7,50	18.07.2016	-	175	5,46	3,91	108,00	446	+1,94	+1,98	+1,94	1000	USD	Baa2		BBB-
ТНК-ВР 17	6,63	20.03.2017	-	55	5,44	4,38	105,25	427	+0,48	+1,66	+3,21	800	USD	Baa2		BBB-
ТНК-ВР 18	7,88	13.03.2018	-	48	5,68	4,92	111,25	430	+0,79	+2,06	+3,60	1100	USD	Baa2		BBB-
ТНК-ВР 20	7,25	02.02.2020	-	8	6,23	6,08	106,38	451	-	-	+2,75	500	USD	Baa2		BBB-
Транснефть 12	6,10	27.06.2012	-	154	1,37	0,42	101,99	90	+0,02	-	-0,22	500	USD	Baa1		BBB
Транснефть 12-2	5,38	27.06.2012	-	154	2,56	0,42	101,14	116	+0,02	-0,04	-0,03	700	EUR	Baa1		BBB
Транснефть 13	7,70	07.08.2013	-	13	2,63	1,43	107,57	209	+0,00	+0,15	+0,02	600	USD	Baa1		BBB
Транснефть 14	5,67	05.03.2014	-	40	3,39	1,98	104,61	282	+0,07	+0,37	+0,40	1300	USD	Baa1		BBB
Транснефть 18	8,70	07.08.2018	-	13	4,63	5,11	122,70	318	+0,00	+0,13	+0,96	1050	USD	Baa1		BBB

Итоги торгов еврооблигациями финансового сектора

Выпуск	Купон	Погашение	Оферта	Дн. до след. куп.	Доходность	Дюрация	Цена посл. сделки	Z-спрэд	Изм. цены	Изм. цены за 5 дн.	Изм. цены за месяц	Объем выпуска, млн у.е.	Валюта (y.e.)	Moody's	Fitch	S&P
АкБарс 12	10,25	03.12.2012	-	130	4,76	0,83	104,54	425	+0,04	-0,06	+0,03	280	USD	B1		
Альфа Банк 12	8,20	25.06.2012	-	152	3,31	0,42	102,00	285	+0,04	+0,11	+0,35	500	USD			BB
Альфа Банк 15	8,63	09.12.2015	-						-	-	-	225	USD			B+
Альфа Банк 17	8,64	22.02.2017	-	28	60,43	0,08	96,13	6848	-	-	-8,68	300	USD			B+
Альфа Банк 17-2	7,88	25.09.2017	-	60	8,31	4,55	98,03	705	-	+0,03	+1,31	1000	USD			BB
Альфа Банк 13	9,25	24.06.2013	-	151	5,38	1,35	105,20	484	-	-	-	400	USD	Ba1		BB
Альфа Банк 15	8,00	18.03.2015	-	53	7,27	2,77	102,00	658	-	+0,96	+0,95	600	USD	Ba1		BB
Альфа Банк 21	7,75	28.04.2021	-	94	8,91	6,54	92,74	707	+0,33	+0,76	+4,65	1000	USD			BB
Банк Москвы 13 (USD)	7,34	13.05.2013	-	109	4,74	1,25	103,23	420	+0,20	+0,37	+0,44	500	USD	Ba2		
Банк Москвы 13 (SGD)	4,25	01.02.2013	-	5	5,22		99,04	-	-	-0,03	+0,15	150	SGD			
Банк Москвы 13 (CHF)	4,50	10.09.2013	-	229	4,62	1,58	99,80	451	-0,04	+0,13	+0,32	350	CHF			
Банк Москвы 15	5,97	25.11.2015	-	121	8,04	3,43	93,25	719	+0,25	+0,47	+0,40	300	USD	Ba2		
Банк Москвы 15-2	6,70	11.03.2015	-	46	6,24	2,81	101,26	555	+0,65	+1,11	+2,55	750	USD			
Банк Москвы 17	6,81	10.05.2017	-	106	36,67	0,29	92,00	3745	-0,01	-0,01	-1,63	400	USD	Ba2		
Банк РусСтандарт 15	7,73	16.12.2015	-	143	10,75	3,38	90,57	989	-0,11	-0,03	+0,61	200	USD			B-
Банк РусСтандарт 16	7,56	01.12.2016	-	128	9,94	4,06	91,00	885	-	-	+2,20	200	USD			B-
Банк СПб	10,50	25.07.2017	-	182	26,10	0,47	93,10	-	-0,11	+0,15	+0,34	100	USD	Ba3		
Бизнес Альянс 13	8,88	25.04.2012	-	91	10,67		99,55	-	-	-	-	8323	RUB			
ВТБ 12	6,61	31.10.2012	-	96	2,24	0,75	103,29	173	+0,24	+0,29	+0,76	1200	USD	Baa1		BBB
ВТБ 14	3,40	06.06.2014	-	131	4,00	2,28	98,67	341	+1,16	+0,58	+2,30	300	SGD	Baa1		BBB
ВТБ 15	5,01	29.09.2015	-	64	6,82	3,34	94,20	599	-0,02	+0,34	+0,45	400	USD			
ВТБ 15-2	6,47	04.03.2015	-	39	5,24	2,80	103,46	455	+0,34	+0,88	+2,74	1250	USD	Baa1		BBB
ВТБ 15, CHF	5,00	17.11.2015	-	297	4,47	3,54	101,80	421	+0,15	+0,26	+1,86	300	CHF	Baa1		BBB
ВТБ 16	4,25	15.02.2016	-	21	4,30	3,67	99,83	283	+0,01	+0,08	-0,21	500	EUR	Baa1		BBB
ВТБ 18	6,88	29.05.2018	28.05.2013	124	6,15	5,22	103,77	472	+0,18	+0,26	+1,19	2000	USD	Baa1		BBB
ВТБ 18-2	6,32	22.02.2018	-	28	6,62	5,00	98,50	524	+0,63	+1,78	+2,97	750	USD	Baa1		BBB
ВТБ 20	6,55	13.10.2020	-	79	7,03	6,62	96,93	521	+0,89	+2,42	+3,20	1000	USD	Baa1		BBB
ВТБ 35	6,25	30.06.2035	30.06.2015	157	6,10	12,64	101,83	358	+0,95	+2,09	+3,44	1000	USD	Baa1		BBB
ВЭБ 16	3,75	17.02.2016	-	23	4,24	3,71	98,21	394	+0,07	+0,20	+1,49	500	CHF			BBB
ВЭБ 17	5,45	22.11.2017	-	118	5,26	5,03	100,93	393	+0,94	+1,04	+2,28	600	USD			BBB
ВЭБ 20	6,90	09.07.2020	-	166	6,21	6,57	104,48	443	+0,45	+0,31	+1,98	1600	USD			BBB
ВЭБ 25	6,80	22.11.2025	-	118	6,84	9,06	99,61	459	+0,34	+0,39	+2,15	1000	USD			BBB
ВЭБ Лизинг 16	5,13	27.05.2016	-	123	5,72	3,91	97,73	474	+0,25	+0,30	+1,24	400	USD			BBB
Газпромбанк 13	7,93	28.06.2013	-	157	3,58	1,37	105,99	305	+0,12	+0,40	+0,45	500	USD			BB+
Газпромбанк 13-2	4,38	09.12.2013	-	319	3,04		102,39	Id Not Ap	-	-	+0,78	420	CHF			BB+
Газпромбанк 14	6,25	15.12.2014	-	142	5,33	2,67	102,42	468	+0,32	+0,71	+1,42	1000	USD			BB+
Газпромбанк 15	6,50	23.09.2015	-	58	5,55	3,26	103,11	473	+0,36	+0,58	+1,52	1000	USD			BB+
Газпромбанк 16	7,35	08.05.2016	-	104	6,56	3,66	102,83	559	-0,04	+0,32	-1,36	120	USD	Baa3		
МКБ 14	8,25	05.08.2014	-	11	11,33	2,23	93,38	1073	+0,40	+0,34	+0,27	200	USD			
МБРР 16	7,93	10.03.2016	-	45	11,72	3,44	87,86	-	+0,61	-1,19	-4,14	60	USD	B1		
Номос Банк 12	9,25	17.12.2012	-	144	3,39	0,87	105,11	288	+0,04	+0,10	+0,61	200	USD	Ba3		
Номос Банк 13	6,50	21.10.2013	-	87	5,63	1,65	101,41	508	+0,13	+0,30	+1,40	400	USD	Ba3		
Номос Банк 15	8,75	21.10.2015	-	87	8,33	3,20	101,31	750	+0,15	+0,54	+1,69	350	USD	Ba3		
Номос Банк 16	9,75	20.10.2016	-				100,16	-	-	-	-	125	USD	Ba3		
Промсвязьбанк 12	9,63	23.05.2012	-	119	4,52	0,33	101,63	402	-0,22	-0,19	-0,06	200	USD	Ba2		NR
Промсвязьбанк 13	10,75	15.07.2013	-	172	5,68	1,40	107,07	514	+0,05	+0,18	+0,21	150	USD	Ba2		NR
Промсвязьбанк 14	6,20	25.04.2014	-	91	7,17	2,10	98,00	659	-	-	+2,04	500	USD	Ba2		
Промсвязьбанк 15	12,75	27.05.2015	-	123	9,03	2,80	110,48	830	+0,02	+0,28	+0,77	200	USD	Ba2		NR
Промсвязьбанк 16	11,25	08.07.2016	-	165	9,83	3,63	105,00	886	-	-	-	200	USD	Ba2		
Промсвязьбанк 18	12,50	31.01.2018	-	6	8,29	0,93	104,01	716	-	+0,13	+0,40	100	USD	Ba2		NR
Ренессанс 13	13,00	01.04.2013	-	67	13,90	1,09	99,00	1337	-	-	+0,02	250	USD			B
Ренессанс 16	11,00	21.04.2016	22.04.2014	87	22,51	1,96	80,50	2193	+1,23	+2,56	+9,95	325	USD	B1		B+
РСХБ 12	6,26	30.04.2012	-	96	4,22	0,26	100,48	-	-0,03	-0,07	-0,22	150	CHF			
РСХБ 13	7,18	16.05.2013	-	112	3,03	1,26	105,27	250	+0,46	+0,55	+1,35	700	USD			
РСХБ 13 (RUR)	7,50	25.03.2013	-	60	8,12	1,07	99,48	94	+0,03	+0,36	+0,72	30 000	RUB			
РСХБ 14	7,13	14.01.2014	-	171	4,39	1,87	105,10	383	+0,46	+0,49	+1,35	750	USD			
РСХБ 14-2	9,00	11.06.2014	-	138	4,45	2,18	110,14	386	+0,62	+0,77	+1,69	1000	USD			
РСХБ 16	6,97	21.09.2016	-				99,96	-	-	-	-	500	USD			
РСХБ 16-2	8,70	17.03.2016	-	52	9,29	3,31	98,66	177	+0,04	+0,83	+1,36	32 000	RUB			
РСХБ 17	6,30	15.05.2017	-	111	5,45	4,56	103,85	425	+0,89	+1,03	+3,25	1250	USD			
РСХБ 18	7,75	29.05.2018	-	125	5,73	5,15	110,59	432	+0,99	+1,09	+3,23	1000	USD			
РСХБ 21	6,00	03.06.2021	-	130	8,36	3,84	91,53	737	-	+0,58	-	800	USD			
Сбербанк 13	6,48	15.05.2013	-	111	2,42	1,26	105,18	189	+0,00	+0,03	-0,08	500	USD			
Сбербанк 13-2	6,47	02.07.2013	-	159	2,69	1,39	105,29	215	+0,01	+0,13	+0,09	500	USD			
Сбербанк 14	3,50	12.11.2014	-	293	3,19	2,70	100,81	-	+0,07	+0,22	+1,03	400	CHF			
Сбербанк 15	5,50	07.07.2015	-	164	4,28	3,19	103,88	351	+0,40	+0,84	+2,06	1500	USD			
Сбербанк 17	5,40	24.03.2017	-	59	4,85	4,51	102,46	367	+0,32	+0,78	+2,41	1250	USD			
Сбербанк 21	5,72	16.06.2021	-	143	5,97	7,33	98,18	404	+0,41	+0,75	+2,25	1000	USD			
Татфондбанк	12,00	02.02.2012	-	8	2,22	0,02	100,19	200	-	-0,12	-0,06	225	USD	B2		
ТКС 14	11,50	21.04.2014	-	87	14,28	1,97	94,79	1370	+0,96	+3,21	+5,00	175	USD			
Транскапиталбанк	10,51	18.07.2017	-	53	10,81		90,00	-	-	-4,76	-5,00	100	USD	B1		
ХФ Банк 14	7,00	18.03.2014	-	53	6,71	1,98	100,56	614	+0,09	+0,22	+1,07	500	USD	Ba3		NR

Итоги торгов еврооблигациями нефинансового сектора

Выпуск	Купон	Погашение	Оферта	Дн. до след. куп.	Доходность	Дюрация	Цена посл. сделки	Z-спрэд	Изм. цены	Изм. цены за 5 дн.	Изм. цены за месяц	Объем выпуска, млн у.е	Валюта (у.е.)	Moody's	Fitch	S&P
Алроса 14	8,88	17.11.2014	-	113	5,26	2,53	109,32	462	+0,12	+0,47	+0,62	500	USD	Ba3		BB-
Алроса 20	7,75	03.11.2020	-	99	7,43	6,44	102,03	563	+0,90	+1,13	+2,24	1000	USD	Ba3		BB-
Вымпелком 13	8,38	30.04.2013	-	96	4,76	1,21	104,38	423	-	-	-	1000	USD			BB
Вымпелком 14	4,58	29.06.2014	-	64	6,00	0,18	96,75		-	-	-3,62	200	USD	Ba3		
Вымпелком 16	8,25	23.05.2016	-	119	7,49	3,69	102,75	653	-	+2,54	+2,20	600	USD			BB
Вымпелком 16-2	6,49	02.02.2016	-	8	7,04	3,49	98,12	614	+0,53	+1,29	+4,39	500	USD			BB
Вымпелком 17	6,25	01.03.2017	-	36	8,07	4,25	92,50	692	-	-	+0,92	500	USD	Ba3		
Вымпелком 18	9,13	30.04.2018	-	96	8,44	4,83	103,25	706	+0,77	+0,61	+2,66	1000	USD			BB
Вымпелком 21	7,75	02.02.2021	-	8	8,95	6,30	92,67	713	+0,67	+2,15	+7,49	1000	USD			BB
Вымпелком 22	7,50	01.03.2022	-	36	8,94	6,78	90,55	700	+0,88	+1,17	+8,06	1500	USD	Ba3		BB
Евраз 13	8,88	24.04.2013	-	90	4,21	1,19	105,60	368	-	+1,05	+1,04	1300	USD	B1		B+
Евраз 14	7,25	13.07.2014	-		-		150,20	-	-	-	-	650	USD	B1		NR
Евраз 15	8,25	10.11.2015	-	106	8,20	3,28	100,15	736	-	-	-0,82	750	USD	B1		B+
Евраз 18	9,50	24.04.2018	-	90	8,65	4,78	104,00	728	-	+1,71	-	700	USD	B1		B+
Евраз 18-2	6,75	27.04.2018	-	93	8,61	5,06	91,13	721	-	+1,82	+2,30	850	USD	B1		B+
Еврохим 12	7,88	21.03.2012	-	56	1,43	0,16	101,00	104	-0,00	+0,12	+0,12	300	USD			BB
Кож 16	7,75	23.06.2016	-	150	10,60	3,76	90,13	962	+0,48	+0,39	+1,67	350	USD			B-
Металлоинвест	6,50	21.07.2016	-	178	8,86	3,93	91,40	786	-	-	+2,35	750	USD			
МТС 12	8,00	28.01.2012	-	3	0,42	0,01	100,06	28	-0,06	-0,06	-0,56	400	USD	Ba2		BB /*
МТС 20	8,63	22.06.2020	-	149	6,85	6,24	111,20	511	+0,29	+0,29	+3,10	750	USD	Ba2		BB /*
НКНХ 12	12,00	20.04.2012	-	86	5,40	0,24	101,50	488	+0,01	+0,08	+0,06	101	USD	Ba3		
НКНХ 15	8,50	22.12.2015	-	149	8,70		99,35	-	-	-0,09	-0,03	200	USD	Ba3		
Новоросский торг порт	7,00	17.05.2012	-	113	4,52	0,31	100,74	401	-0,01	-0,07	+0,05	300	USD			BB-
Распадская	7,50	22.05.2012	-	118	5,86	0,33	100,50	538	+0,03	-0,06	-0,03	300	USD	B1		
РЖД 17	5,74	03.04.2017	-	69	4,93	4,50	103,67	374	+0,19	+0,70	+3,43	1500	USD			BBB
РЖД 31	7,49	25.03.2031	-	60	7,53	10,20	99,55	495	+0,54	+0,19	+1,50	650	GBP			BBB
Русгидро	7,88	28.10.2015	-	94	9,26	3,12	96,30	174	+0,01	+1,06	+1,96	20 000	RUB			BB+
Северсталь 13	9,75	29.07.2013	-	4	4,66	1,38	107,34	413	-0,02	+0,11	+0,37	1250	USD	Ba2		BB
Северсталь 14	9,25	19.04.2014	-	85	5,51	2,03	107,75	493	+0,20	+0,57	+1,12	375	USD	Ba2		BB
Северсталь 16	6,25	26.07.2016	-	1	7,04	3,86	97,00	602	-	+2,97	+2,89	500	USD			BB
Северсталь 17	6,70	25.10.2017	-	91	6,96	4,78	98,75	566	+1,27	+3,08	+4,81	1000	USD	Ba2		BB
Синек	7,70	03.08.2015	03.08.2012	9	6,43	3,05	103,94	565	+0,06	-	+0,12	250	USD	Ba1		
Совкомфлот	5,38	27.10.2017	-	93	7,68	4,91	89,40	637	+0,56	+1,56	+2,77	800	USD			
ТМК 15	5,25	11.02.2015	11.02.2013	17	7,44	1,01	97,81	635	+0,21	+0,85	+3,82	413	USD			B+
ТМК 18	7,75	27.01.2018	-	2	11,09	4,60	85,63	976	-	-	+0,47	500	USD	B1		B+

Календарь событий на 20 января

- ❖ ФРС выкупит в рамках программы TWIST ноты на 2,25-2,75 млрд дол.
- ❖ Выплата купона ВымпелКом-Инвест - 01
- ❖ Размещение ООО "Аэроэкспресс" - 01

Заявление об ограничении ответственности, Настоящие обзоры подготовлены в информационных целях, Они ни в коем случае не являются и не должны рассматриваться как предложение купить или продать соответствующие ценные бумаги, Информация, содержащаяся в данных обзорах, получена из вызывающих доверия открытых источников, Несмотря на то, что при подготовке обзоров были предприняты необходимые меры для получения достоверной информации, ИК РУСС-ИНВЕСТ не исключает возможность включения в обзор ошибочной информации, предоставленной соответствующими источниками, и не несет за это ответственности, ИК РУСС-ИНВЕСТ, его работники и клиенты могут быть заинтересованы в покупке или продаже ценных бумаг, упомянутых в обзорах.

ИНВЕСТИЦИОННАЯ КОМПАНИЯ ИК РУСС-ИНВЕСТ

<http://www.russ-invest.com>

Москва

Тел: +7(495) 363-93-80
Факс: +7(495) 363-93-90
E-mail: mail@russ-invest.com
Адрес: Москва, 119019, 5-3/12
Нащокинский переулок

Санкт-Петербург

Тел: +7(812) 337-55-37
Факс: +7(812) 337-55-37
E-mail: spb@russ-invest.com
Адрес: 190002, СПб, Набережная р.
Фонтанки, 52

Самара

Тел: +7(846) 262-75-52
Факс: +7(846) 262-75-52
E-mail: sam@russ-invest.com
Адрес: 443067, Самара, ул. Гагарина,
Дом 95

© 2007 | ОАО «ИК РУСС-ИНВЕСТ»
Лицензия ФСФР №077-08757-000100 и №077-08755-001000
Лицензия ФСФР №177-06310-100000 и №177-06312-010000
Лицензия ФСФР №906