

Комментарий

В среду в секторе корпоративного долга наблюдались продажи практически по всем выпускам. Лидеры оборота, бумаги с дюрацией менее года выглядели хуже рынка, подешевев на 0,14%. Поддержку рынку оказали длинные выпуски с дюрацией свыше 3 лет, прибавив 0,35%, тем не менее существенно повлиять на рынок не смогли, ввиду низкой активности на данном участке, где объем сделок составил лишь 7% от общего на рынке. В итоге среднее падение котировок составило 0,1% с оборотом 17,5 млрд руб.

Лучше рынка смотрелись сектора нефтегаза и строительства (+0,26% и +1,36% соответственно). В первом уверенно росли бумаги Газпрома и Газпромнефти. В последнем восходящая динамика наблюдалась практически во всех торгуемых выпусках. Хуже рынка выглядели машиностроение (-1,28%) и розница (-0,36%).

В секторе ОФЗ не было выявлено единой динамики. Накануне Минфин успешно доразместил 3-летний выпуск на 18,57 млрд руб. из предложенных 20 под 7,67% годовых, т.е. практически без премии к вторичному рынку.

Индикаторы рынка

	Значение закрытия	Изм. к пред. дню	Изм. за 5 дн.
Золото	1659,95	+0,48%	+0,59%
Нефть Brent	110,45	-0,73%	-0,53%
5-летний CDS	251	-0,47%	+0,38%
Бивалютная корзина	35,51	-0,02%	-0,18%
Годовая ставка NDF	5,90	+1,37%	+1,72%
Mosprime o/n	4,71	-	+0,05
Депозиты в ЦБ	222,46	-2,38	-150,76
Остатки на корп. сч.	861,56	-111,29	-96,86
UST 2	0,23	+0,01	-0,00
UST 10	1,90	+0,04	-0,02
Russia 10yr	4,45	+0,03	+0,03
China 10yr	3,38	-0,05	-0,02
India 10yr	8,19	-0,03	-0,06
Brazil 9yr	3,38	+0,00	-0,07
Portugal 10 yr	13,82	+0,27	+1,92
Ireland 9 yr	7,30	+0,00	-0,40
Italy 10 yr	6,40	-0,08	-0,21
Greece 10 yr	30,49	-0,09	-0,58
Spain 10 yr	5,11	+0,01	+0,01

Источник: Bloomberg

Оценка: РУСС-ИНВЕСТ

Российский долговой рынок

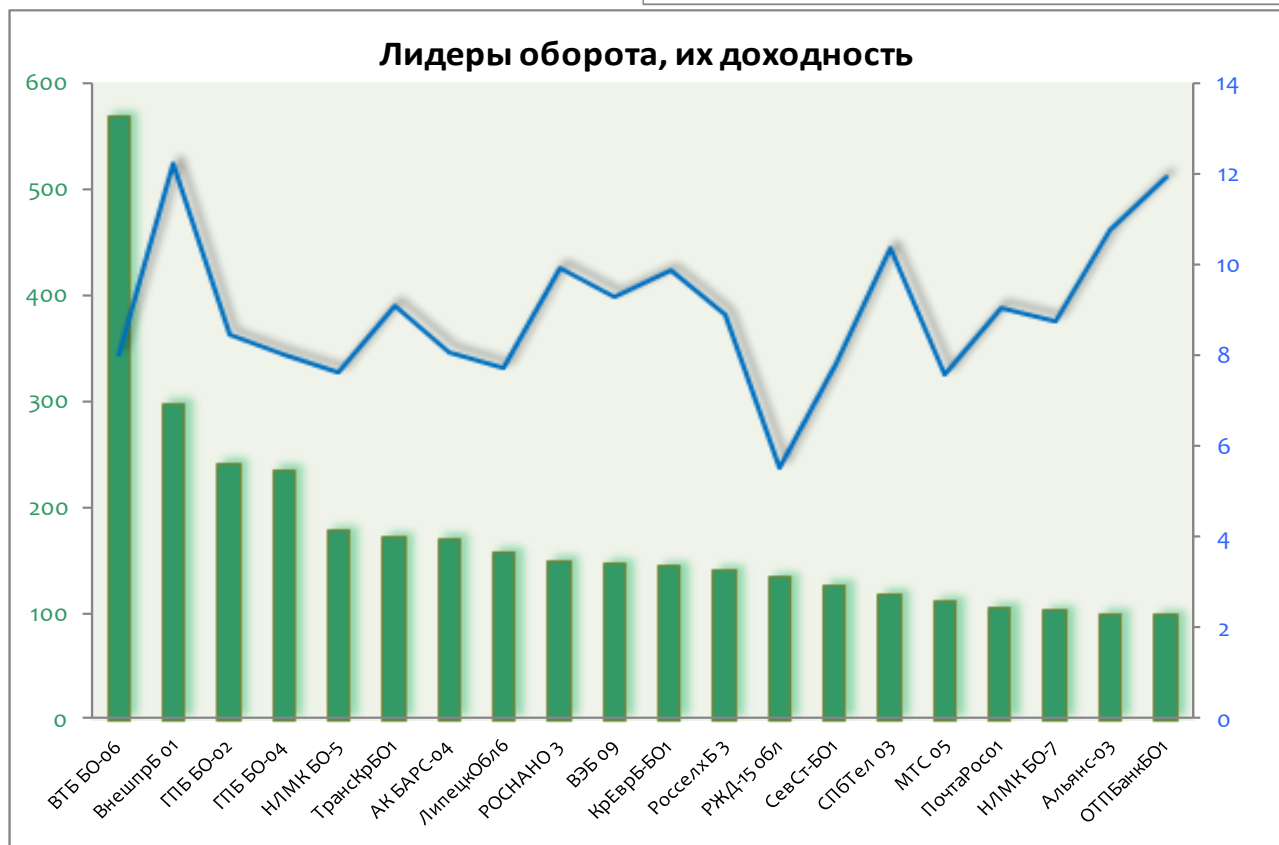
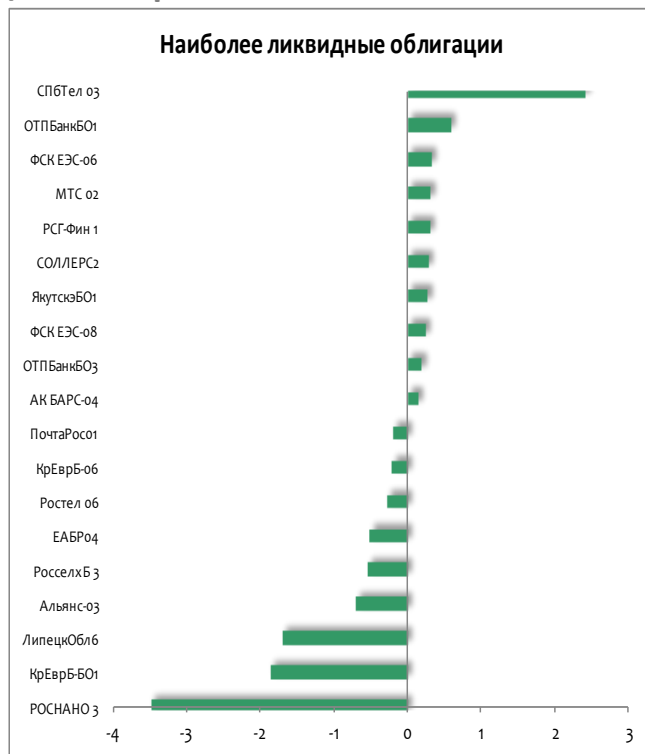

Рынок внешнего долга

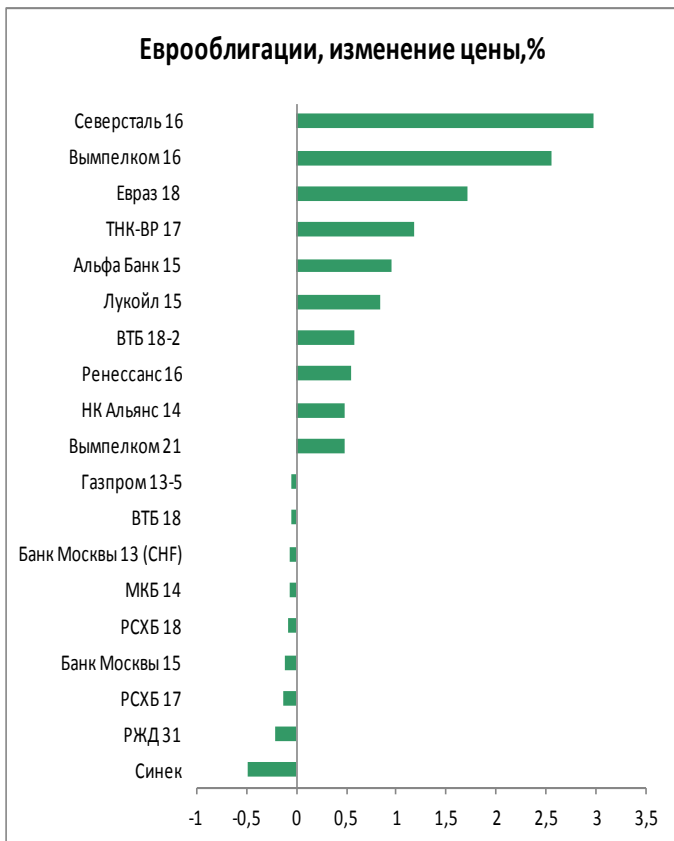
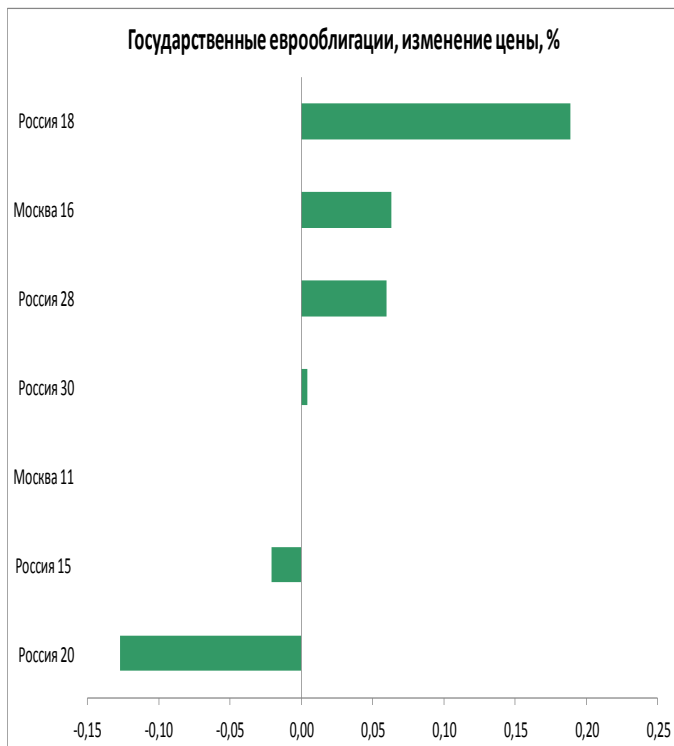

Российский денежный рынок

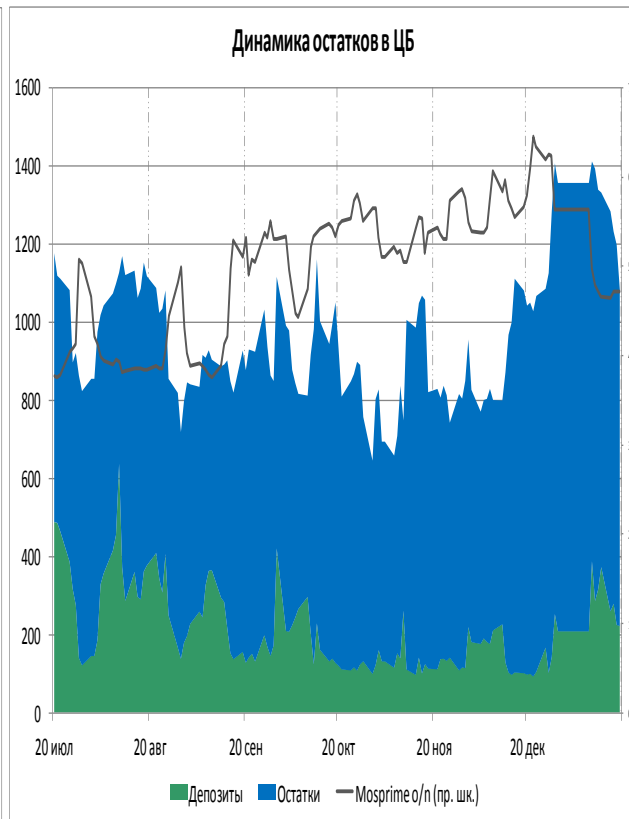
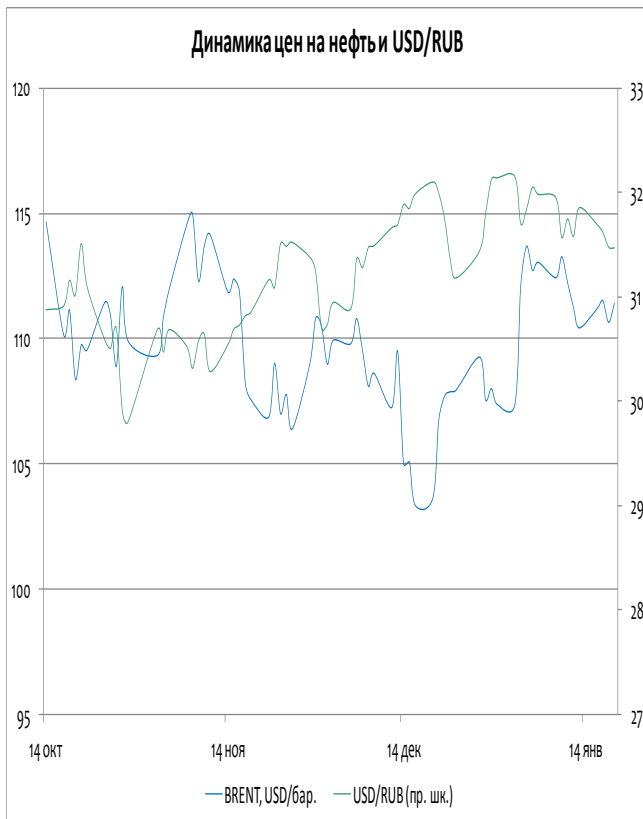
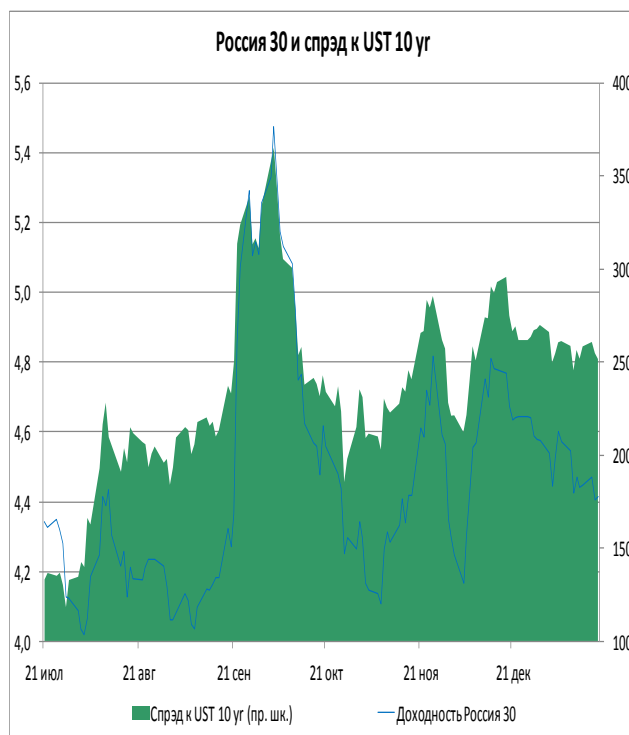

ОФЗ доходность/дюрация

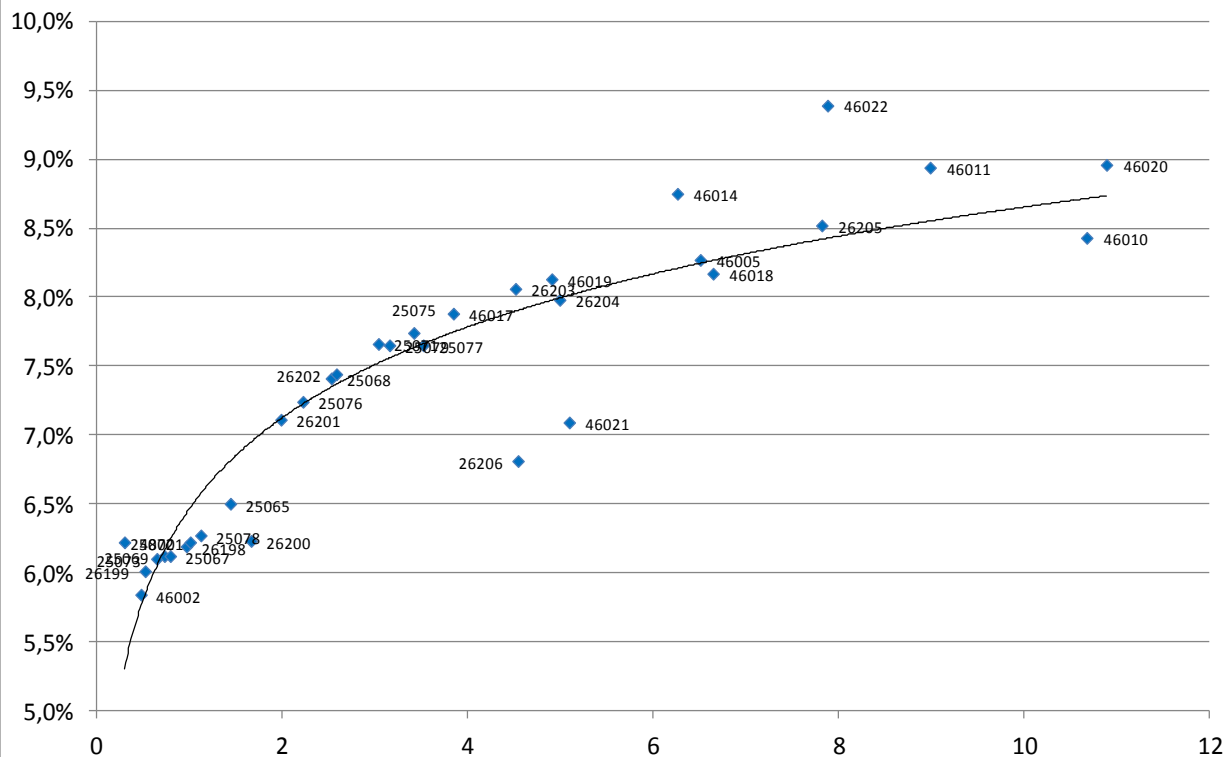

Выпуск	Купон	Погашение	Дюрация	Доходность	Посл. цена	Изм. цены	Выпуск	Купон	Погашение	Дюрация	Доходность	Посл. цена	Изм. цены
46002	8,00	08.08.2012	0,29	6,22	100,59	-	25075	6,88	15.07.2015	3,16	7,65	98,13	+0,03%
26199	6,10	11.07.2012	0,47	5,84	100,26	+0,01%	25077	7,35	20.01.2016	3,42	7,74	99,20	-
25073	6,85	01.08.2012	0,52	6,01	100,48	-0,00%	46017	7,00	03.08.2016	3,52	7,65	96,15	-
25069	10,80	19.09.2012	0,64	6,10	103,05	-0,10%	26203	6,90	03.08.2016	3,84	7,88	96,90	+0,10%
25067	11,30	17.10.2012	0,73	6,12	103,81	-0,06%	26206	7,40	14.06.2017	4,51	8,06	97,70	+0,03%
26198	6,00	02.11.2012	0,79	6,12	99,90	+0,08%	46019	0,00	20.03.2019	4,54	6,81	76,76	-
25072	7,15	23.01.2013	0,96	6,19	101,10	+0,10%	26204	7,50	15.03.2018	4,91	8,13	97,75	+0,05%
25078	6,70	06.02.2013	1,00	6,22	100,50	-0,05%	46021	6,00	08.08.2018	4,99	7,98	88,16	+0,75%
25065	12,00	27.03.2013	1,12	6,27	106,65	-0,01%	46014	7,00	29.08.2018	5,10	7,09	94,90	+0,42%
26200	6,10	17.07.2013	1,44	6,50	99,95	-	46005	0,00	09.01.2019	6,26	8,75	62,10	-
26201	6,55	16.10.2013	1,66	6,23	100,51	-	46018	8,00	24.11.2021	6,51	8,27	90,25	-
25076	7,10	13.03.2014	1,98	7,11	100,20	-0,10%	26205	7,60	14.04.2021	6,65	8,17	95,60	-
25068	12,00	20.08.2014	2,22	7,24	111,35	-	46022	6,50	19.07.2023	7,82	8,52	81,05	-
26202	11,20	17.12.2014	2,53	7,41	110,37	-0,06%	46011	0,00	20.08.2025	7,88	9,39	109,00	-
25071	8,10	26.11.2014	2,58	7,44	101,85	-0,20%	46010	0,00	17.05.2028	8,99	8,94	100,00	-
25079	7,00	03.06.2015	3,04	7,66	98,50	-	46020	6,90	06.02.2036	10,68	8,43	83,00	-
							46012	3,74	05.09.2029	10,89	8,96	82,00	-

Итоги торгов облигациями нефтегазового сектора

Выпуск	Купон	Погашение	Оферта	Дн. до след. куп.	Доходность	Дюрация	Цена посл. сделки	Z-спрэд	Изм. цены	Изм. цены за 5 дн.	Изм. цены за месяц	Объем выпуска, млн руб.	Moody's	Fitch	S&P
Башнефть 1	12,50	13.12.2016	18.12.2012	152	8,02	0,89	104,00	98	-	+0,01%	-0,58%	15 000			
Башнефть 2	12,50	13.12.2016	18.12.2012	152	8,02	0,89	104,00	87	-	+0,10%	-0,57%	15 000			
Башнефть 3	12,50	13.12.2016	18.12.2012	152	8,02	0,89	104,00	87	-0,05%	+0,01%	-0,24%	20 000			
Башнефть БО-1	9,35	02.12.2014	03.12.2013	138	9,17	1,75	100,63	194	+0,09%	+0,28%	+0,82%	10 000			
Газпром 9	7,23	12.02.2014	-	27	6,28	1,90	102,00	73	-	-	+4,75%	5 000	Baa1	BBB	BBB
Газпром 11	13,75	24.06.2014	-	159	7,48	2,15	114,00	60	+0,75%	+0,87%	+0,22%	5 000	Baa1	BBB	BBB
Газпром 13	13,12	26.06.2012	-	159	6,08	0,42	103,01	-	+0,20%	+0,20%	-0,48%	10 000	Baa1	BBB	BBB
Газпромнефть 3	14,75	12.07.2016	17.07.2012	180	6,71	0,48	103,89	-	+0,26%	-0,24%	-0,49%	8 000	Baa3		BBB-
Газпромнефть 4	8,20	09.04.2019	10.04.2018	89	9,49	4,87	95,00	202	-	+2,15%	-1,32%	10 000	Baa3		BBB-
Газпромнефть 8	8,50	02.02.2016	-	19	8,80	3,37	99,60	202	-	+0,05%	-0,10%	10 000	Baa3		BBB-
Газпромнефть 9	8,50	26.01.2021	02.02.2016	19	8,68	3,38	100,00	128	+0,59%	+0,76%	+0,30%	10 000	Baa3		BBB-
Газпромнефть 10	8,90	26.01.2021	30.01.2018	19	9,36	4,59	98,85	213	-	+0,10%	+1,29%	10 000	Baa3		BBB-
Газпромнефть БО-5	7,15	09.04.2013	-	82	7,72	1,17	99,50	257	-	+4,73%	-0,50%	10 000	Baa3		BBB-
Газпромнефть БО-6	7,15	09.04.2013	-	82	8,17	1,17	99,00	280	-	-	-0,71%	10 000	Baa3		BBB-
Газэнергосеть 1	8,00	20.06.2012	-	153	8,91	0,38	99,70	1253	-	+0,20%	-0,25%	1 500			
Газэнергосеть 2	12,00	23.04.2013	-	96	11,40	1,18	101,00	409	-	-	+1,98%	1 500			
ИтераФинанс 1	8,50	20.11.2012	-	124	12,72	0,82	97,00	656	-	-	-0,21%	5 000			
Лукойл 4	7,40	05.12.2013	-	140	7,71	1,78	99,70	53	+0,25%	+0,22%	-0,30%	6 000	Baa2	BBB-	BBB-
Лукойл БО-1	13,35	06.08.2012	-	18	6,65	0,52	103,60	464	-	-0,38%	-0,34%	5 000	Baa2	BBB-	BBB-
Лукойл БО-2	13,35	06.08.2012	-	18	6,18	0,52	103,85	440	-	-	-0,29%	5 000	Baa2	BBB-	BBB-
Лукойл БО-3	13,35	06.08.2012	-	18	7,57	0,52	103,11	511	-0,86%	-0,86%	-0,86%	5 000	Baa2	BBB-	BBB-
Лукойл БО-4	13,35	06.08.2012	-	18	7,27	0,52	103,27	445	-	-0,39%	-0,84%	5 000	Baa2	BBB-	BBB-
Лукойл БО-5	13,35	06.08.2012	-	18	7,59	0,52	103,10	147	-	-0,48%	-0,87%	5 000	Baa2	BBB-	BBB-
Лукойл БО-6	9,20	13.12.2012	-	147	7,57	0,88	101,50	185	-	+0,30%	-0,49%	5 000	Baa2	BBB-	BBB-
Лукойл БО-7	9,20	13.12.2012	-	147	6,98	0,88	102,00	397	+0,49%	-0,10%	+0,10%	5 000	Baa2	BBB-	BBB-
НК Альянс 3	9,75	21.07.2020	30.07.2013	12	10,70	1,39	99,06	452	-0,65%	+1,08%	-0,88%	5 000			
НК Альянс БО-1	9,25	04.02.2014	-	19	9,53	1,83	99,87	301	+2,24%	+2,04%	+1,30%	5 000			
Новатэк БО-1	7,50	25.06.2013	-	159	7,95	1,38	99,60	252	-	-0,39%	-0,30%	10 000	Baa3	BBB-	BBB-
Сахатранснефтегаз 2	12,20	26.07.2013	-	8	12,57	1,35	99,99	586	-	-	+1,99%	2 500			
Татнефть БО-1	7,25	20.09.2013	-	64	8,39	1,57	98,49	125	+0,24%	-0,41%	-0,37%	5 000	Ba2		NR
Транснефть 1	10,00	13.05.2019	18.05.2015	123	-	0,34	105,33	-	-	-	-0,35%	35 000	Baa1		BBB
Транснефть 2	9,75	01.10.2019	06.10.2015	264	5,23	0,72	103,05	149	-	-	-	35 000	Baa1		BBB
Транснефть 3	10,15	18.09.2019	23.09.2015	251	-	0,69	110,07	-	-	-0,27%	-0,51%	65 000	Baa1		BBB

ИНВЕСТИЦИОННАЯ КОМПАНИЯ «ИК РУСС-ИНВЕСТ»

Ежедневный обзор долговых рынков

Итоги торгов облигациями металлургического и горнодобывающего секторов

Выпуск	Купон	Погашение	Оферта	Дн. до след. куп.	Доходность	Дюрация	Цена посл. сделки	Z-спрэд	Изм. цены	Изм. цены за 5 дн.	Изм. цены за месяц	Объем выпуска, млн руб.	Moody's	Fitch	S&P
Алроса 20	8,95	23.06.2015	-	68	9,03	2,97	100,60	155	-	+0,35%	+0,30%	3 000	Ba3		BB-
Алроса 21	8,25	18.06.2015	20.06.2013	63	7,95	1,35	100,70	88	-0,05%	+0,10%	+0,35%	8 000	Ba3		BB-
Алроса 22	8,25	23.06.2015	25.06.2013	68	8,07	1,36	100,55	94	-	+0,05%	+0,41%	8 000	Ba3		BB-
Алроса 23	8,95	18.06.2015	-	63	9,00	2,96	100,70	155	+0,20%	+0,47%	+0,50%	7 000	Ba3		BB-
Амет Финанс 1	8,50	22.08.2013	-	35	11,61	1,47	96,01	425	-	-3,65%	-4,16%	2 000			
Белон Финанс 2	0,01	23.02.2012	-	35	35,93	0,01	97,10		-	-	+0,51%	2 000			
Далур Финанс 1	10,00	05.02.2013	-	19	11,27	0,98	99,05	400	-	-	-	520			
Евраз 1	9,25	13.03.2020	22.03.2013	64	8,92	1,11	100,55	221	+0,05%	+0,08%	+0,35%	10 000			B+
Евраз 2	9,95	19.10.2020	26.10.2015	102	10,36	3,17	99,50	315	+0,14%	-	+0,51%	10 000			B+
Евраз 3	9,25	13.03.2020	22.03.2013	64	8,87	1,11	100,60	187	-	+0,35%	+0,70%	5 000			B+
Евраз 4	9,95	19.10.2020	26.10.2015	102	10,62	3,17	98,75	336	-	-0,75%	-6,31%	5 000			B+
Евраз 5	8,40	27.05.2021	02.06.2016	140	11,27	3,69	91,25	365	-1,04%	-8,51%	-3,29%	5 000			B+
Евраз 7	8,40	25.05.2021	31.05.2016	138	11,02	3,68	92,00	354	-	-4,17%	-2,45%	15 000			B+
Золото Селигдара 3	16,50	29.05.2014	31.05.2012	133	7,13	0,34	103,33	330	-	-0,04%	+2,72%	1 500			
Кокс 2	12,00	15.03.2012	-	56	8,79	0,14	100,48	300	-	+0,18%	+0,28%	5 000	B2		B
Кокс БО-2	8,70	28.05.2014	-	132	11,42	2,15	95,10	397	-1,72%	-1,70%	-1,96%	5 000	B2		B
Мечел 2	7,40	12.06.2013	-	146	9,35	1,34	97,75	526	+0,77%	-0,03%	-0,26%	5 000	B1		
Мечел 4	19,00	21.07.2016	26.07.2012	7	7,54	0,49	105,87	138	+0,07%	+0,35%	-0,54%	5 000	B1		
Мечел 5	12,50	09.10.2018	16.10.2012	89	9,20	0,72	102,56	232	-	-0,23%	-0,43%	5 000	B1		
Мечел БО-1	8,10	09.11.2012	-	113	9,33	0,79	99,20	209	-0,27%	-0,53%	-0,54%	5 000	B1		
Мечел БО-2	9,75	12.03.2013	-	54	10,06	1,08	99,90	296	-	+0,10%	+0,15%	5 000	B1		
Мечел БО-3	9,75	24.04.2013	-	97	9,83	1,19	100,15	352	-	+0,15%	+0,25%	5 000	B1		
Мечел 13	10,00	25.08.2020	01.09.2015	47	11,32	3,00	97,01	391	-1,33%	+1,05%	+1,56%	5 000	B1		
Мечел 14	10,00	25.08.2020	01.09.2015	47	11,69	3,00	96,00	456	+0,26%	+0,26%	-3,37%	5 000	B1		
Мечел 15	8,25	09.02.2021	18.02.2014	33	10,70	1,88	96,00	503	+0,47%	+0,10%	+1,04%	5 000	B1		
Мечел 16	8,25	09.02.2021	18.02.2014	33	10,76	1,88	95,90	506	-0,16%	+0,13%	+0,94%	5 000	B1		
Мечел 17	8,40	27.05.2021	02.06.2016	140	10,38	3,69	94,00	311	-4,24%	-4,07%	-1,09%	5 000	B1		
Мечел 18	8,40	27.05.2021	02.06.2016	140	9,01	3,69	98,49	240	-	-	+1,11%	5 000	B1		
Мечел 19	8,40	01.06.2021	07.06.2016	145	9,31	3,70	97,49	318	-	-	+3,58%	5 000	B1		
ММК БО-1	6,90	15.11.2012	-	119	8,06	0,81	99,20	229	-	-0,45%	-0,05%	5 000	Ba3	BB+	
ММК БО-2	0,00	12.12.2012	-	146	-	-	101,87	-	-	-	-	10 000	Ba3	BB+	
ММК БО-3	6,47	19.09.2013	22.03.2012	63	6,99	0,16	99,92	236	-	+0,01%	+0,03%	5 000	Ba3	BB+	
ММК БО-4	7,65	27.02.2014	-	42	7,52	1,92	100,50	309	-	-	-1,00%	5 000	Ba3	BB+	
ММК БО-5	7,65	04.04.2013	-	77	8,06	1,15	99,70	488	-	-0,46%	+0,50%	8 000	Ba3	BB+	
ММК БО-6	7,20	10.07.2014	-	175	9,39	2,30	95,70	195	-	-	+0,39%	5 000	Ba3	BB+	
ММК БО-7	7,25	22.07.2014	-	5	8,89	2,25	96,80	172	-	-0,21%	+0,52%	5 000	Ba3	BB+	
МеталлсервисФинанс 1	9,00	23.05.2012	-	125	6,97	0,33	100,70	-	-	-	+1,69%	1 500			
НЛМК БО-1	9,75	04.12.2012	-	138	7,82	0,85	101,71	792	-0,04%	-0,19%	-0,12%	5 000	Baa3	BBB-	BBB-
НЛМК БО-2	8,75	17.12.2014	19.06.2013	153	8,28	1,36	100,82	129	-0,03%	-	-	5 000	Baa3	BBB-	BBB-
НЛМК БО-3	8,75	17.12.2014	19.06.2013	153	8,26	1,36	100,85	128	-	-	-	5 000	Baa3	BBB-	BBB-
НЛМК БО-5	10,75	30.10.2012	-	103	7,61	0,76	102,42	57	+0,07%	-1,52%	-0,47%	10 000	Baa3	BBB-	BBB-
НЛМК БО-6	7,75	05.03.2013	-	47	7,93	1,07	99,95	517	-	-0,15%	-0,05%	10 000	Baa3	BBB-	BBB-
НЛМК БО-7	8,95	11.11.2014	-	117	8,76	2,51	100,90	152	+0,15%	+0,55%	+0,84%	10 000	Baa3	BBB-	BBB-
Нижнеленское Инвест 3	0,00	16.07.2013	-	178	2,08	0,97	98,01		-	+2,51%	+0,03%	1 000			
Норникель БО-3	7,00	30.07.2013	-	12	7,75	1,43	99,14	391	+0,18%	-0,51%	-0,26%	15 000	Baa2	BB+	BBB-
РМК Финанс 3	10,40	15.12.2015	17.12.2013	152	13,22	1,77	96,00	581	-	-0,01%	-3,67%	3 000			
РМК Финанс 4	9,00	02.06.2016	05.06.2014	140	10,77	2,16	96,90	444	-	-	+4,02%	5 000			
Русал Братск 7	8,30	22.02.2018	27.02.2014	42	12,02	1,91	93,82	454	+0,45%	+0,27%	+0,20%	15 000			
Русал Братск 8	8,50	05.04.2021	13.04.2015	88	12,50	2,81	90,49	494	+0,53%	+0,88%	-0,56%	15 000			
Северсталь БО-1	7,50	18.09.2012	-	61	7,81	0,65	99,88	84	-	-0,07%	+0,09%	15 000		BB-	BB
Северсталь БО-2	9,75	15.02.2013	-	29	7,97	1,01	101,95	278	-	-	+0,10%	10 000		BB-	BB
Северсталь БО-4	9,75	15.02.2013	-	29	7,92	1,01	102,00	427	-	-	-0,26%	5 000		BB-	BB
Сибметинвест 1	13,50	10.10.2019	16.10.2014	91	9,95	2,33	108,90	252	-0,09%	+0,28%	+0,46%	10 000			B+
Сибметинвест 2	13,50	10.10.2019	16.10.2014	91	10,01	2,33	108,75	255	+0,05%	+0,23%	+0,51%	10 000			B+
СУЭК Финанс 1	9,35	26.06.2020	05.07.2013	169	8,62	1,39	101,22	184	-0,14%	+0,12%	+0,26%	10 000	Ba3		
ТМК БО-1	8,85	22.10.2013	-	96	9,69	1,64	99,00	398	-0,86%	-	-0,51%	5 000	B1		
Уралэлектромедь 1	8,25	28.02.2012	-	40	8,29	0,10	100,00	190	-	-	+1,08%	3 000			
ЧТПЗ БО-1	12,50	04.12.2012	05.06.2012	138	10,47	0,36	100,80	339	+0,20%	+0,40%	+0,78%	5 000			
ЧТПЗ 3	8,00	21.04.2015	24.04.2012	96	14,05	0,22	98,57	1357	-	-	-	8 000			

Итоги торгов облигациями химического сектора

Выпуск	Купон	Погашение	Оферта	Дн. до след. куп.	Доходность	Дюрация	Цена посл. сделки	Z-спрэд	Изм. цены	Изм. цены за 5 дн.	Изм. цены за месяц	Объем выпуска, млн руб.	Moody's	Fitch	S&P
Акрон 2	8,20	19.09.2013	-	63	11,17	1,55	96,00	470	-	+2,65%	+1,04%	3 500	B1	B+	
Акрон 3	13,85	20.11.2013	23.05.2012	125	6,98	0,30	102,30	1899	-	-	+0,88%	3 500	B1	B+	
Акрон 4	7,95	18.05.2021	27.05.2014	131	8,10	2,16	100,00	323	-	-	+3,00%	3 750	B1	B+	
Акрон 5	7,95	18.05.2021	27.05.2014	131	8,60	2,17	99,00	184	-	-	+2,01%	3 750	B1	B+	
Еврохим 2	8,90	26.06.2018	30.06.2015	166	9,30	3,01	99,43	349	-	-	+0,59%	5 000		BB	
Еврохим 3	8,25	14.11.2018	18.11.2015	125	10,08	3,31	95,01	255	-1,41%	-1,13%	-2,09%	5 000		BB	BB
Куйбышевгазотинвест 4	8,60	07.04.2016	10.04.2014	84	11,13	2,02	95,66	387	+0,70%	+0,22%	+0,69%	2 000			
Нижнекамскнефтехим 4	10,00	26.03.2012	-	67	128,63	0,06	87,05	15544	-	-	-	1 500	Ba3		
Полипласт 2	12,25	11.03.2014	11.09.2012	54	13,26	0,62	99,60	690	-	-	+1,31%	800			
Сибур Холдинг 1	10,47	01.11.2012	-	105	5,39	0,76	103,90	-	-	-	-	1 500	Ba2		
Сибур Холдинг 2	0,00	13.03.2015	-					-	-	-	-	30 000	Ba2		
Сибур Холдинг 3	9,25	13.03.2015	-		5,98	0,15	100,50	-	-	-	-	30 000	Ba2		
Сибур Холдинг 4	7,30	13.03.2015	-		7,41	0,64	100,00	18,94	-	-	-	30 000	Ba2		
Сибур Холдинг 5	8,00	13.03.2015	-		8,14	1,10	100,00	99,86	-	-	-	30 000	Ba2		
Уралкалий БО-1	8,25	17.02.2014	-	32	6,79	1,90	103,00	-	-	-	-	30 000			

ИНВЕСТИЦИОННАЯ КОМПАНИЯ «ИК РУСС-ИНВЕСТ»

Ежедневный обзор долговых рынков

Итоги торгов облигациями телекоммуникационного сектора

Выпуск	Купон	Погашение	Оферта	Дн. до след. куп.	Доходность	Дюрация	Цена посл. сделки	Z-спрад	Изм. цены	Изм. цены за		Объем выпуска, млн руб.	Moody's	Fitch	S&P
										5 дн.	месяц				
АФК Система 1	9,75	07.03.2013	-	49	8,15	1,06	101,85	426	-0,59%	-1,15%	-0,34%	6 000	Ba3	BB-	BB/*
АФК Система 2	14,75	12.08.2014	14.08.2012	26	7,83	0,54	103,85	97	-0,12%	-0,09%	-0,66%	20 000	Ba3	BB-	BB/*
АФК Система 3	12,50	24.11.2016	29.11.2012	133	6,93	0,83	104,67	157	-	-	+0,64%	19 000	Ba3	BB-	BB/*
АФК Система 4	7,65	15.03.2016	-	61	8,59	2,51	98,12	288	-	-0,25%	+0,66%	19 500	Ba3	BB-	
ВК Инвест 1	9,25	19.07.2013	-	1	8,71	1,37	101,00	149	-	-	-0,50%	10 000			
ВК Инвест 3	7,40	08.07.2014	-	173	9,24	2,29	96,45	193	+0,05%	+0,57%	+1,45%	10 000			
ВК Инвест 6	8,30	13.10.2015	-	89	9,61	3,21	96,60	221	-	+1,05%	+1,14%	10 000			
ВК Инвест 7	8,30	13.10.2015	-	89	9,48	3,21	97,00	213	+0,67%	+1,04%	+1,55%	10 000			
МТС 1	7,00	17.10.2013	-	91	7,11	1,64	100,00	395	-	-	-	10 000	Ba2	BB+	BB/*
МТС 2	7,75	20.10.2015	-	96	8,76	3,26	97,37	159	+0,41%	-0,10%	+0,41%	10 000	Ba2	BB+	BB/*
МТС 3	8,00	12.06.2018	18.06.2013	152	7,99	1,36	100,20	483	-	-1,28%	-	10 000	Ba2	BB+	BB/*
МТС 4	7,60	13.05.2014	-	117	8,53	2,11	98,05	130	+0,05%	+0,37%	+0,06%	15 000	Ba2	BB+	BB/*
МТС 5	14,25	19.07.2016	24.07.2012	187	7,47	0,50	103,16	20	-0,04%	-0,22%	-0,61%	15 000	Ba2	BB+	BB/*
МТС 7	8,70	07.11.2017	-	117	9,51	4,59	97,37	196	+0,21%	+0,69%	-0,06%	10 000	Ba2	BB+	
МТС 8	8,15	03.11.2020	10.11.2015	117	9,50	3,30	96,40	223	-	-0,57%	+1,24%	15 000	Ba2	BB+	
Ростелеком 1	6,60	08.08.2013	-	21	7,77	1,23	98,75	63	-	-	-	1 923			BB+
Ростелеком 3	8,50	13.03.2012	-	54	5,05	0,14	100,50	-	-	-	+0,10%	1 200			BB+
Ростелеком 4	6,50	03.04.2013	-	76	9,25	0,92	97,71	362	-	-	-2,42%	1 683			BB+
Ростелеком 5	7,60	30.05.2012	-	132	6,24	0,35	100,50	-	+0,48%	+0,50%	+0,20%	1 012			BB+
Ростелеком 6	7,80	30.05.2012	-	132	7,17	0,35	100,25	34	-0,28%	-0,28%	-1,80%	2 000			BB+
Ростелеком 8	6,65	03.09.2013	-	138	5,18	0,86	100,00	-	-	-	-	3 000			BB+
Ростелеком 10	8,93	21.05.2013	-	34	9	0	100	0	-	-0,10%	-0,65%	1 400			BB+
Ростелеком 11	11,70	24.07.2019	-	13	11,58	4,61	102,75	373	-0,23%	-0,24%	-0,25%	3 000			BB+
Ростелеком 12	15,00	17.07.2012	20.01.2012	180				-	-	-	-	1 500			BB+
Ростелеком 13	6,50	17.10.2012	-	90	5,84	0,73	100,52	-	-	-	+0,50%	2 000			BB+
Ростелеком 14	11,40	18.10.2012	-					-	-	-	-	1 000			BB+
Ситроникс БО-1	11,75	18.06.2013	19.06.2012	152	13,92	0,39	99,30	676	+0,05%	-0,85%	+1,21%	2 000	B3		
Ситроникс БО-2	10,75	07.10.2013	08.10.2012	81	13,87	0,69	98,18	682	+0,90%	-0,30%	+0,18%	3 000	B3		
Таттелеком 4	8,25	01.11.2012	-	105	9,53	0,77	99,19	515	-	-	-0,10%	1 500		BB	

ИНВЕСТИЦИОННАЯ КОМПАНИЯ «ИК РУСС-ИНВЕСТ»

Ежедневный обзор долговых рынков

Итоги торгов облигациями секторов с/х, розницы и торговли

Выпуск	Купон	Погашение	Оферта	Дн. до след. куп.	Доходность	Дюрация	Цена посл. сделки	Z-спрэд	Изм. цены	Изм. цены за 5 дн.	Изм. цены за месяц	Объем выпуска, млн руб.	Moody's	Fitch	S&P
Аптека 36,6	18,00	05.06.2012	-	47	15,73	0,25	100,74	828	+0,15%	+0,09%	+0,28%	2000			
Агросоюз 2	17,00	28.03.2012	-	69	54,36	0,14	95,00	3920	-	-	-	1500			
ВБД 3	7,45	27.02.2013	-	41	9,08	1,06	98,50	142	-	-	-0,51%	5000	Ba3		
ВБД БО-1	7,35	11.10.2013	12.10.2012	85	7,39	0,71	100,05	19	-	-	-	3000	Ba3		
ВБД БО-2	7,35	11.10.2013	12.10.2012	85	7,39	0,71	100,05	19	-	-	-	3000	Ba3		
ВБД БО-3	7,35	11.10.2013	12.10.2012	85	8,17	0,71	99,52	95	-	-	-	3000	Ba3		
ВБД БО-6	7,90	27.06.2013	-	161	9,07	1,38	98,70	87	-	-	-	5000	Ba3		
ВБД БО-7	7,90	27.06.2013	-	161	8,04	1,38	100,01	86	-	-	-	5000	Ba3		
ВБД БО-8	7,35	11.10.2013	12.10.2012	85	7,39	0,71	100,05	19	-	-	-	5000	Ba3		
Виктория Финанс БО-1	8,00	12.02.2013	-	26				-	-	-	-	1500			
Детский мир 1	8,50	26.05.2015	-	138	11,76	2,94	92,00	358	-	-	-1,11%	1150			
Карусель Финанс 1	12,00	12.09.2013	-	56	6,89	1,49	108,00	-	-	-	-	3000			
Комос Груп БО-1	11,00	17.07.2014	-	182	13,01	1,59	97,66	554	-	-	+2,72%	1500			
Копейка 2	16,50	15.02.2012	-	27	6,74	0,07	100,72	34	-0,02%	-0,10%	-0,45%	4000			
Копейка 3	9,80	15.02.2012	-	27	7,19	0,07	100,20	50	-	+0,11%	+0,08%	4000			
Копейка БО-1	9,50	23.07.2013	24.07.2012	5	9,73	0,50	100,05	231	-	+0,05%	-0,31%	3000			
Копейка БО-2	9,00	01.10.2013	-	75	10,03	1,59	98,95	291	-	+0,08%	-0,02%	3000			
Кубанская нива 1	15,50	20.02.2014	-	35	12,75	1,77	105,59	569	-	+0,56%	+1,13%	600			
Магнит БО-1	8,25	09.09.2013	-	53	8,92	1,53	99,26	115	-0,77%	-0,76%	-0,75%	1000			
Магнит БО-2	8,25	09.09.2013	-	53	8,92	1,53	99,26	168	-0,64%	-0,64%	-0,14%	1000			
Магнит БО-3	8,25	09.09.2013	-	53	8,92	1,53	99,26	106	-0,61%	-0,61%	-0,24%	1500			
Магнит БО-4	8,25	09.09.2013	-	53	8,93	1,53	99,25	106	-	-0,30%	-0,50%	2000			
Магнит БО-5	8,00	28.02.2014	-	43	8,70	1,91	99,00	647	-	-	-	5000			
Магнит БО-6	7,75	22.04.2014	-	96	9,51	2,07	96,90	339	-	+0,19%	-0,41%	5000			
Магнит Финанс 2	8,20	23.03.2012	-	64	7,66	0,13	100,10	3220	-0,05%	+0,02%	+0,09%	5000			
Микояновский 2	13,50	07.02.2013	-	21	-	0,99	101,02	-	-	-	-0,48%	2000			
Мираторг Финанс 1	6,00	02.08.2012	-	14	10,05	0,52	98,05	81	-0,54%	-0,54%	-6,23%	2500			
Мираторг Финанс БО-1	8,75	29.07.2014	-	12	11,66	2,22	94,44	360	-5,86%	-4,75%	-5,89%	3000			
Разгуляй БО-16	12,00	07.05.2014	07.11.2012	111	12,32	0,77	99,99	591	-	-	-	3000			
Разгуляй Финанс 3	17,00	16.03.2012	-	57	13,71	0,14	100,50	945	-0,40%	+1,49%	-0,99%	3000			
Разгуляй Финанс 4	0,00	22.05.2013	-	125	12,90	1,34	85,00	2025	-	-	-	3000			
Русское море 1	12,00	14.06.2012	-	56	11,13	0,40	100,50	215	-	+0,94%	+0,48%	2000			
Сибирская Аграрная Группа	0,00	12.09.2012	-	55	-	0,65	103,00	-	-	-	-	1000			
Синергия 3	8,00	18.08.2014	-	32	8,16	2,31	100,00	79	-	-	-	2500			
Синергия БО-1	9,75	03.10.2013	04.10.2012	77	10,10	0,69	99,90	249	-	-0,20%	-	3000			
Х-5 1	7,95	01.07.2014	-	166	8,11	2,25	100,00	565	-	-	-	9000			B+/*-
Х-5 4	7,75	02.06.2016	05.06.2014	140	8,88	2,19	98,00	325	-	-1,98%	-1,53%	8000			B+/*-
Черкизово БО-3	8,25	08.11.2013	-	113	10,15	1,69	97,30	261	-0,21%	-0,21%	+0,10%	3000	B2		

Итоги торгов облигациями транспортного сектора

Выпуск	Купон	Погашение	Оферта	Дн. до след. куп.	Доходность	Дюрация	Цена посл. сделки	Z-спрэд	Изм. цены	Изм. цены за		Объем выпуска, млн руб.	Moody's	Fitch	S&P
										5 дн.	месяц				
Авиакомпания Сибирь 1	18,00	17.07.2012	-	180	11,90	0,30	103,00		-	-	+0,97%	2 300			
Аэрофлот БО-1	7,75	08.04.2013	-	81	7,88	1,16	100,00	296	-	+1,01%	+0,30%	6 000		BB+	
Аэрофлот БО-2	7,75	08.04.2013	-	81	8,07	1,16	99,79	305	-	-0,21%	+0,79%	6 000		BB+	
МострасавтоФинанс 1	11,80	18.12.2012	-	152	24,57	0,89	91,00	1622	-	-	-	7 500			NR
Новая перевозочная компания 1	9,25	10.07.2015	-	85	9,89	1,81	99,50	250	-	+0,52%	+0,20%	3 000			
Почта России 1	8,25	22.03.2016	25.03.2014	68	9,05	1,99	98,80	246	-0,20%	-0,45%	+0,81%	7 000			
РЖД7	7,55	07.11.2012	-	111	7,19	0,78	100,36	2	-	-0,09%	-0,44%	5 000	Baa1	BBB	
РЖД9	6,90	13.11.2013	-	118	7,86	1,72	98,64	72	-	-	+0,05%	15 000	Baa1	BBB	BBB
РЖД10	15,00	06.03.2014	-	49	7,95	1,83	113,86	72	-0,08%	-0,17%	-0,65%	15 000	Baa1	BBB	BBB
РЖД11	7,80	18.11.2015	-	125	8,64	3,34	97,85	120	-	+0,31%	+0,36%	15 000	Baa1	BBB	BBB
РЖД12	0,10	16.05.2019	-	126	4,36	0,33	98,57	-	+1,34%	+1,36%	+0,59%	15 000	Baa1	BBB	BBB
РЖД13	0,10	06.03.2014	08.03.2012	48	12,86	0,13	98,35	250	-	-	+0,05%	15 000	Baa1	BBB	BBB
РЖД14	9,98	07.04.2015	10.04.2012	82	6,42	0,22	100,75	178	-0,01%	-0,02%	-0,34%	15 000	Baa1	BBB	BBB
РЖД15	10,38	20.06.2016	24.12.2012	158	5,45	0,43	102,07	216	-	-0,08%	-0,13%	15 000	Baa1	BBB	BBB
РЖД16	7,90	05.06.2017	08.06.2016	144	8,71	3,75	97,70	125	+0,31%	+0,88%	+0,56%	15 000	Baa1	BBB	BBB
РЖД17	10,80	16.07.2018	22.07.2013	186	2,18	0,52	104,20	-	-	-	+0,12%	15 000	Baa1	BBB	BBB
РЖД18	11,00	15.07.2019	21.07.2014	186	-	0,52	105,84	-	-	-	-0,43%	15 000	Baa1	BBB	BBB
РЖД19	8,15	08.07.2024	16.07.2018	4	8,74	4,95	98,00	108	-	-	-3,17%	10 000	Baa1	BBB	BBB
РЖД23	9,00	16.01.2025	29.01.2015	14	8,41	2,62	102,00	100	-	+0,34%	+0,25%	15 000	Baa1	BBB	BBB
РЖД БО-1	9,40	05.12.2012	-	139	7,24	0,86	101,90	13	-	-0,10%	-0,43%	15 000	Baa1	BBB	BBB
Трансаэро 1	11,85	23.10.2013	25.04.2012	97	10,40	0,25	100,40	351	+0,11%	+0,35%	+0,53%	3 000			
Трансконтейнер 1	9,50	26.02.2013	-	40	7,96	1,04	101,75	100	-	-0,15%	-0,14%	3 000	Ba3	BB+ *	
Трансконтейнер 2	8,80	04.06.2015	-	140	8,99	2,38	100,00	170	+0,35%	+0,20%	+0,75%	3 000	Ba3	BB+ *	
ЮтэйрФинанс БО-1	12,50	26.03.2013	-	68	12,05	1,11	101,04	462	-2,93%	-2,66%	-2,93%	1 500			
ЮтэйрФинанс БО-2	12,50	26.03.2013	-	68	7,81	1,11	105,50	306	-	-	-	1 500			
ЮтэйрФинанс БО-3	9,45	19.12.2013	-	63	2,01	1,78	114,00	-	-	-	+8,95%	1 500			
ЮтэйрФинанс БО-4	9,00	26.03.2014	-	69	12,98	1,99	93,60	618	-0,04%	+1,89%	+0,75%	1 500			
ЮтэйрФинанс БО-5	9,00	26.03.2014	-	69	12,14	1,99	95,00	510	-1,05%	-1,04%	+1,05%	1 500			

ИНВЕСТИЦИОННАЯ КОМПАНИЯ «ИК РУСС-ИНВЕСТ»

Ежедневный обзор долговых рынков

Итоги торгов облигациями электроэнергетического сектора

Выпуск	Купон	Погашение	Оферта	Дн. до след. куп.	Доходность	Дюрация	Цена посл. сделки	Z-спрэд	Изм. цены	Изм. цены за 5 дн.	Изм. цены за месяц	Объем выпуска, млн руб.	Moody's	Fitch	S&P
Атомэнергопром 6	7,50	15.08.2014	-	209	7,91	2,37	99,00	126	-	-	+1,01%	10 000			BBB
ДГК1	7,75	08.03.2013	-	50	7,77	1,08	100,12	64	-	-	-	5 000			
ЕЭСК2	8,74	05.04.2012	-	77	8,82	0,20	100,00	183	-	-	-	1 000			
Иркутскэнерго 1	15,50	28.11.2013	-	133	12,04	1,66	106,15	495	-	-	-	5 000			NR
Иркутскэнерго БО-1	7,60	08.04.2014	-	82	8,79	2,04	98,00	146	-	-	+1,02%	3 000			NR
Квадра 1	8,00	31.05.2012	-	133	11,11	0,35	99,00	204	-	-	-1,21%	5 000			
Кузбассэнерго Финанс 1	8,05	14.06.2021	23.06.2014	158	8,16	2,24	100,10	202	-	-	+5,09%	10 000			
Кузбассэнерго Финанс 2	8,70	15.04.2021	21.04.2016	98	10,75	3,55	94,00	332	-2,13%	-2,08%	-2,13%	5 000			
Ленэнерго 2	8,54	27.01.2012	-	8	8,05	0,03	100,01	275	-	-0,08%	-0,17%	3 000	Ba2		
Ленэнерго 3	8,02	18.04.2012	-	90	7,58	0,24	100,12	72	-0,15%	+0,12%	-0,08%	3 000	Ba2		
Мосэнерго 2	7,65	18.02.2016	23.02.2012	35	6,49	0,06	100,11	83	-0,04%	+0,01%	-0,06%	5 000			BB
Мосэнерго 3	10,25	28.11.2014	30.11.2012	134	7,50	0,84	102,36	21	-	+0,06%	-0,92%	5 000			BB
МОЭК	6,35	25.07.2013	-	7	6,50	1,44	100,00	-	-	-	-	6 000		BB+	BB
МРСК Урала 1	8,60	22.05.2012	-	124	8,72	0,32	100,00	150	-	-	+1,99%	1 000			
МРСК Юга 2	8,10	26.08.2014	-	40	10,12	2,32	96,00	244	-	-	+0,04%	6 000			
ОГК 5 БО-15	7,50	18.06.2013	19.06.2012	152	7,23	0,40	100,15	145	-	+0,10%	-0,07%	4 000	Ba3		
ОГК 5 БО-18	7,10	25.06.2014	-	160	8,67	2,26	97,00	155	-	-	+1,03%	5 000	Ba3		
ОГК 2 2	7,25	19.04.2012	-	91	9,43		99,51	128	-	-	-	5 000			
Русгидро 1	8,00	12.04.2021	18.04.2016	95	8,89	3,60	97,55	250	+0,05%	-0,05%	+0,82%	10 000	Ba1	BB+	BB+
Русгидро 2	8,00	12.04.2021	18.04.2016	95	9,05	3,61	97,00	155	-1,54%	-1,02%	-0,01%	5 000	Ba1	BB+	BB+
ТГК 1 1	8,50	11.03.2014	13.03.2012	54	6,57	0,14	100,28	175	-	-	-0,07%	4 000			
ТГК 1 2	6,70	01.07.2014	02.07.2013	166	5,23	2,30	97,51	-	-	-	-4,20%	5 000			
ТГК 2 БО-1	9,00	17.09.2013	-	61	12,08	1,53	95,95	571	-1,05%	-2,09%	+3,04%	5 000		CCC	
ТГК 5 1	8,75	06.10.2017	11.10.2013	85	9,26	1,61	99,50	228	-	-	+0,50%	5 000			
ТГК 6 1	8,30	24.08.2017	29.08.2013	42	8,75	1,49	99,60	179	-	-	-0,10%	5 000			
ТГК 9 1	8,10	07.08.2017	12.08.2013	25	8,71	1,45	99,38	185	-	+0,41%	+0,41%	7 000			
Тюменьэнерго 2	8,70	29.03.2012	-	70	6,86	0,18	100,35	94	-	+0,03%	-0,32%	2 700			
Фортум 2	6,50	06.02.2013	-	20	1,30	1,02	99,00	-	-	-	-	5 000			
ФСК 6	7,15	15.09.2020	24.09.2013	68	7,74	1,58	99,30	194	+0,33%	+0,10%	+0,50%	10 000	Baa2		BBB
ФСК 7	7,50	16.10.2020	23.10.2015	99	8,96	3,29	96,00	164	-	+0,15%	+0,94%	5 000	Baa2		BBB
ФСК 8	7,15	15.09.2020	24.09.2013	68	7,84	1,58	99,15	199	+0,20%	-0,05%	+0,15%	10 000	Baa2		BBB
ФСК 9	7,99	16.10.2020	20.10.2017	99	9,09	4,60	96,00	169	-	-	-0,52%	5 000	Baa2		BBB
ФСК 10	7,75	15.09.2020	22.09.2015	68	8,97	3,18	96,80	180	-0,40%	-0,40%	-0,21%	10 000	Baa2		BBB
ФСК 11	7,99	16.10.2020	20.10.2017	99	9,00	4,62	96,35	177	-	+0,36%	-0,67%	10 000	Baa2		BBB
ФСК 13	8,50	22.06.2021	-	166	9,44	6,52	95,50	249	-	-1,29%	-1,74%	10 000	Baa2		BBB
ФСК 15	8,75	12.10.2023	23.10.2014	98	8,56	2,47	100,87	127	+0,08%	+0,27%	+0,57%	10 000	Baa2		BBB
ФСК 18	8,50	27.11.2023	09.06.2014	144	9,14	2,19	99,06	152	+0,09%	+0,10%	+0,40%	15 000	Baa2		BBB
ФСК 19	7,95	06.07.2023	12.07.2018	182	8,30	5,15	99,08	123	-	-0,67%	+1,35%	20 000	Baa2		BBB
Якутскэнерго 2	10,30	09.03.2012	-	50	8,67	0,13	100,22	288	-0,27%	-0,28%	-0,43%	1 200		BB *†	
Якутскэнерго БО-1	8,25	03.09.2013	-	47	8,65	1,50	99,65	478	+0,25%	-0,35%	+0,65%	3 000		BB *†	

ИНВЕСТИЦИОННАЯ КОМПАНИЯ «ИК РУСС-ИНВЕСТ»

Ежедневный обзор долговых рынков

Итоги торгов облигациями муниципального сектора

Выпуск	Купон	Погашение	Оферта	Дн. до след. куп.	Доходность	Дюрация	Цена посл. сделки	Z-спрэд	Изм. цены	Изм. цены за 5 дн.	Изм. цены за месяц	Объем выпуска, млн руб.	Moody's	Fitch	S&P
Белгородская обл 3	7,98	14.05.2013	-	116	8,12	1,26	100,00	177	-	+0,10%	+0,50%	1 500	Ba1		
Волгоград 4	17,50	07.11.2012	-	18	8,32	0,74	107,25	568	-	-1,15%	-3,26%	1 100	Ba3		
Волгоград 5	9,50	17.12.2015	-	63	6,54	2,58	108,00	70	-	-0,69%	-	1 000	Ba3		
Волгоградская обл 1	7,55	15.05.2012	-	117	12,07	0,25	98,70	1990	-	-	-	1 000	BB-		NR
Волгоградская обл 2	9,33	12.06.2012	-	145	8,28	0,37	100,45	425	-	-0,45%	+0,13%	1 000	BB-		NR
Волгоградская обл 4	8,25	04.06.2014	-	139	10,29	1,41	97,00	306	-	-	-2,06%	2 000	BB-		
Волгоградская обл 5	7,75	04.05.2016	-	234	8,01	2,85	98,98	83	-	-	+0,48%	3 000	BB-		
Вологодская обл 2	10,65	14.12.2016	-	62	10,82	3,86	100,93	311	-	+0,08%	-	2 510			
Воронежская обл 1	9,00	25.06.2012	-	158	6,83	0,41	100,95	253	-	-	+0,45%	1 000	BB		
Иркутская обл 6	9,15	22.11.2012	-	86	7,31	0,54	101,05	113	-	-	+0,05%	3 800			
Казань 7	8,75	17.12.2014	-	62	8,71	1,67	100,50	313	+0,50%	+0,50%	+0,47%	2 000	B+		
Казань 8	8,00	21.12.2016	-	69	8,24	4,10	100,00	71	-	-	-	2 000	B+		
Калужская обл 3	8,85	29.11.2012	-	42	4,17	0,83	104,00	128	-	-	+6,73%	1 000	BB		
Калужская обл 4	10,01	26.06.2013	-	69	14,17	0,90	97,00	531	-	-	-	1 500	BB		
Калужская обл 5	8,20	19.05.2016	-	35	7,82	3,29	101,93	67	-	-	+0,09%	2 500	BB		
Карелия 11	9,70	10.05.2012	-	112	6,91	0,28	100,85	454	+0,15%	+0,55%	-0,45%	800	BB-		
Карелия 13	9,71	18.06.2015	-	63	8,47	1,56	102,10	259	-	-	-	1 036	BB-		
Карелия 14	9,99	30.11.2016	-	134	9,23	2,30	101,95	203	+0,10%	+0,94%	+1,23%	1 000	BB-		
Коми 7	8,00	22.11.2013	-	125	8,57	1,29	99,50	147	-	-	+0,25%	1 000	Ba2	BB+	
Коми 8	7,00	03.12.2015	-	45	9,04	2,87	93,00	158	-1,98%	-1,94%	+1,08%	1 000	Ba2	BB+	
Коми 9	7,75	18.10.2014	-	90	8,28	2,06	98,00	136	-	-	-	2 100	Ba2	BB+	
Костромская обл 5	9,00	20.12.2012	-	63	8,25	0,89	100,87	125	-0,13%	+0,27%	+0,27%	3 000	B+		
Костромская обл 6	9,50	17.11.2016	-	35	10,29	2,47	99,00	277	+0,08%	+0,20%	+1,79%	4 000	B+		
Краснодар 1	8,50	03.07.2013	-	167	8,08	1,35	100,75	196	+0,74%	+0,75%	+1,82%	1 100	Ba2		
Краснодар 2	9,00	05.11.2015	-	112	8,96	1,89	100,40	184	-0,10%	-0,99%	+0,20%	1 100	Ba2		
Краснодарская обл 2	6,00	14.12.2012	-	148	8,51	0,89	98,00	157	-	+0,38%	-1,12%	1 500	BB		NR
Краснодарская обл 3	8,30	27.09.2014	-	68	8,39	1,99	99,80	122	-	+0,15%	-0,05%	4 000	BB		
Красноярский Край 4	10,64	08.11.2012	-	21	7,32	0,77	102,60	25	-	-	-0,24%	10 200	BB+		BB+
Красноярский Край 5	9,50	29.11.2016	-	138	8,84	2,20	101,25	154	+0,05%	+0,05%	+1,04%	9 000	BB+		
Ленинградская обл 2	12,00	05.12.2014	-	141	8,23	2,51	109,50	167	-	-	+0,46%	1 300	BB		BB+
Липецкая обл 6	8,98	05.06.2013	-	139	7,72	0,86	101,15	430	-1,73%	-1,70%	+0,15%	1 500	NR		
Москва 39	8,00	21.07.2014	-	2	12,32	2,22	90,01	477	-	-	-9,21%	10 000	BBB		BBB
Москва 44	8,00	24.06.2015	-	157	7,44	3,08	99,50	17	-	-0,48%	+0,96%	20 000	BBB		BBB
Москва 45	8,00	27.06.2012	-	160	6,70	0,42	100,59	30	+0,08%	-0,11%	-0,16%	15 000	BBB		BBB
Москва 48	8,00	11.06.2022	-	144	8,20	7,32	90,50	46	-	-0,33%	-0,55%	30 000	BBB		BBB
Москва 49	8,00	14.06.2017	-	147	7,86	4,52	97,29	46	-0,59%	+1,03%	+1,33%	22 885	BBB		BBB
Москва 53	8,00	01.09.2013	-	42	6,88	1,51	100,45	6	-	-	-	11 166	BBB		BBB
Москва 54	8,00	05.09.2012	-	46	6,87	0,61	100,26	-	-0,05%	-0,14%	-0,39%	15 000	BBB		BBB
Москва 56	8,00	22.09.2016	-	63	8,05	3,95	96,70	68	-	-	+0,10%	20 000	BBB		BBB
Москва 61	15,00	03.06.2013	-	44	6,56	1,25	111,20	-	-	-	+1,08%	9 368	BBB		BBB
Москва 62	14,00	08.06.2014	-	49	7,77	2,08	111,30	45	-0,45%	-0,45%	-0,18%	31 991	BBB		BBB
Москва 63	15,00	10.12.2013	-	51	6,13	1,68	116,00	-	+0,43%	+0,43%	-0,42%	15 000	BBB		BBB
Москва 64	13,00	16.11.2015	-	118	7,61	3,14	116,50	31	-	-	-0,86%	40 000	BBB		BBB

Итоги торгов облигациями муниципального сектора (продолжение)

Московская обл 7	8,00	16.04.2014	-	90	8,15	2,06	100,00	140	-0,05%	+0,25%	+0,93%	16 000			NR
Московская обл 8	9,00	11.06.2013	-	145	8,33	0,76	100,60	135	-0,18%	-0,05%	+0,44%	19 000			NR
Московская обл 9	17,90	15.03.2012	-	56	6,21	0,15	101,75	-	-0,10%	-0,63%	-0,84%	33 000			NR
Нижегородская обл 4	8,50	17.11.2012	-	122	7,62	0,81	100,20	184	-	-	+1,20%	2 700	Ba2	B+	
Нижегородская обл 5	12,75	02.12.2012	-	127	7,31	0,84	104,60	34	-	-0,56%	-0,57%	3 000	Ba2	B+	
Нижегородская обл 6	8,50	07.10.2015	-	77	8,67	2,42	99,49	144	-	+0,13%	-0,46%	5 000	Ba2	B+	
Нижегородская обл 7	9,95	16.11.2016	-	119	9,57	2,87	101,34	215	-0,10%	+0,07%	+0,25%	8 000	Ba2	B+	
Рязанская обл 1	8,55	27.11.2014	-	133	8,24	1,83	100,50	122	-	+0,15%	+0,18%	2 100		B+	
Самарская обл 4	6,98	20.06.2012	-	62	7,03	0,41	100,05	-	-0,03%	+0,01%	-0,15%	5 000	Ba1		BB+
Самарская обл 5	9,30	19.12.2013	-	63	7,64	0,57	101,05	67	+0,10%	+0,15%	-0,35%	8 300	Ba1		BB+
Самарская обл 6	15,00	10.05.2013	-	22	6,63	1,18	110,60	365	-	-	+2,35%	2 425	Ba1		BB+
Самарская обл 7	7,49	30.11.2016	-	48	9,11	2,74	96,50	165	-0,05%	-0,30%	+0,73%	12 200	Ba1		
Санкт-Петербург 25038	7,76	19.11.2015	-	126	7,28	3,34	102,00	93	-	-	-	3 000	Baa1	BBB	
Свердловская обл 1	9,27	11.12.2016	-	54	8,94	2,42	101,23	153	+0,18%	+0,33%	+1,17%	3 000			
Тверская обл 5	15,00	26.12.2013	-	63	8,53	1,71	112,00	451	-	-0,37%	+10,54%	4 000			B+
Тверская обл 6	12,50	12.06.2014	-	56	8,46	1,46	106,32	201	-	-0,84%	-0,85%	3 000			B+
Тверская обл 7	8,50	15.12.2015	-	61	10,23	3,07	95,97	264	-0,34%	-1,67%	+0,33%	3 000			
Томск 3	10,63	23.06.2014	-	67	9,02	1,42	101,99	196	+0,08%	+0,24%	+0,24%	800			
Томская обл 34	7,00	17.12.2012	-	150	6,72	0,90	100,33	125	-	-	-	1 400			BB
Томская обл 37	12,00	27.11.2013	-	39	7,93	1,25	105,00	178	-	-	-	2 500			BB
Удмуртия 2	8,40	15.07.2012	-	178	7,65	0,47	100,42	71	-	-0,18%	+0,37%	1 500			BB+
Удмуртия 3	10,90	14.07.2013	-	178	8,52	1,41	103,50	519	-	-0,40%	+0,48%	1 000			BB+
Удмуртия 4	8,60	25.11.2015	-	127	8,39	2,74	100,90	108	-	-	-0,45%	2 000			BB+
Удмуртия 5	10,15	24.11.2016	-	133	9,44	3,11	102,75	204	+0,43%	+0,59%	+1,64%	2 000			BB+
Уфа 6	9,00	24.12.2013	-	159	8,72	1,80	100,80	254	-	-	-	750			BB-
Хакасия 1	8,20	25.08.2013	-	34	7,42	1,08	101,05	306	-	-	+0,62%	1 200			BB-
ХМАО 7	10,40	20.12.2012	-	154	6,86	0,90	103,20	30	-	-	-	2 000	Baa3		BBB-
ХМАО 8	10,80	19.12.2013	-	154	7,52	1,77	105,99	57	-	-	+0,46%	2 000	Baa3		BBB-
Чувашия 6	7,24	17.04.2012	-	89	7,00	0,23	100,10	36	+0,20%	-	-	1 000	Ba2		
Чувашия 7	8,91	04.06.2013	-	47	9,20	1,13	100,00	198	-	+6,38%	+0,01%	1 000	Ba2		
Чувашия 8	7,75	15.06.2014	-	55	7,74	2,20	100,16	91	-	+0,16%	-0,86%	1 000	Ba2		
Якутия 1	7,95	11.04.2013	-	84	7,51	0,64	100,40	68	+0,50%	+0,90%	-0,10%	2 500		BB+	BB
Якутия 2	7,80	17.04.2014	-	91	8,04	1,83	99,99	190	-	-	-0,01%	2 500		BB+	BB
Якутия 3	7,95	20.05.2016	-	27	7,52	3,00	102,50	-	-	-	+3,48%	2 500		BB+	BB
Якутия 4	9,75	19.09.2013	-	63	9,32	0,98	100,70	206	-	-	-1,35%	2 000		BB+	BB
ЯрОбл 9	8,25	16.05.2013	-	28	7,74	1,01	100,55	189	-	-0,45%	+0,25%	3 000			BB
ЯрОбл 10	8,00	15.04.2014	-	89	8,27	1,85	99,37	117	-	-	-0,43%	3 000			BB

Итоги торгов облигациями сектора машиностроения

Выпуск	Купон	Погашение	Оферта	Дн. до след. куп.	Доходность	Дюрация	Цена посл. сделки	Z-спрэд	Изм. цены	Изм. цены за 5 дн.	Изм. цены за месяц	Объем выпуска, млн руб.	Moody's	Fitch	S&P
Автоваз 4	0,10	20.05.2014	-	124	4,63	2,33	90,01	-	-	-	-	5 000		B-	
Иркут БО-1	9,25	10.09.2013	-	54	9,03	1,52	100,60	126	-	-1,47%	+0,10%	5 000	Ba2		
Камаз БО-1	9,00	16.12.2013	17.12.2012	151	8,88	0,89	100,25	480	-	+0,20%	-9,73%	2 000			
Камаз БО-2	8,60	04.02.2014	-	19	9,93	1,84	98,00	344	-	-	-1,02%	3 000			
ОАК1	8,00	17.03.2020	-	54	8,16	5,98	100,00	42	-	-	-	46 280			
ОМЭ 6	8,25	31.05.2013	-	134	8,41	1,30	100,00	363	-	-	-	1 600			
ПромтракторФинанс 3	11,25	24.07.2013	-	6	18,94	1,35	91,25		-	+0,27%	+3,45%	5 000			
Ремпутьмаш 1	8,50	20.10.2016	-	98	8,67	3,94	100,00	123	-	-	-	2 300			
Сатурн 3	0,00	06.06.2014	-	139	0,85	2,38	98,00	2465	-	-	-	3 500			
Соллерс 2	12,50	17.07.2013	-	181	11,45	1,41	101,82	424	+0,27%	+0,27%	-0,05%	3 000			
Соллерс БО-2	13,00	01.05.2013	02.05.2012	104	9,41	0,27	101,01	386	-0,14%	-0,09%	+0,01%	2 000			
Сухой 1	7,00	26.03.2017	20.09.2012	63	15,63	0,65	95,00	385	-	-	-	5 000		BB	
Сухой БО-1	8,25	20.12.2013	-	155	4,10	1,82	99,97	-	-	-	-	3 000		BB	
Сухой БО-2	7,50	22.04.2014	24.04.2012	96	15,87	0,24	98,03	837	-2,11%	-2,07%	-1,50%	3 000		BB	
Сухой БО-3	8,25	22.04.2014	23.04.2013	96	9,03	1,20	99,30	153	-0,69%	-0,69%	-0,15%	3 000		BB	
ТВЗ БО-1	6,50	12.06.2013	-	146	6,80	1,35	99,75	-	-	-	-	2 000			
ТензорФинанс БО-1	12,00	16.10.2012	-	89	4,00	0,71	100,00	-	-	-	-	300			
Трансмашхолдинг БО-1	6,50	23.01.2014	-	7	6,60	1,86	100,01	-	-	-	-	3 000			
УМПО 3	10,00	14.06.2012	-	147	12,93	0,38	99,01	679	-	-	-1,00%	3 000			
Уралвагонзавод 1	9,25	07.12.2017	13.12.2012	147	10,56	0,88	99,10	335	+0,05%	-0,90%	-1,49%	3 000			
Уралвагонзавод 2	8,95	20.02.2018	27.08.2013	40	11,11	1,48	97,30	387	-2,77%	-2,70%	+0,31%	3 000			

Итоги торгов облигациями сектора строительства и девелопмента

Выпуск	Купон	Погашение	Оферта	Дн. до след. куп.	Доходность	Дюрация	Цена посл. сделки	Z-спрэд	Изм. цены	Изм. цены за 5 дн.	Изм. цены за месяц	Объем выпуска, млн руб.	Moody's	Fitch	S&P
АИЖК 10	8,05	15.11.2018	-	27	8,66	3,63	98,80	167	-	-0,10%	-0,20%	6 000	Baa1		BBB
АИЖК 11	8,20	15.09.2020	-	56	8,33	4,40	100,50	138	-	+0,50%	+2,49%	10 000	Baa1		BBB
АИЖК 16	8,25	15.09.2021	-	56	8,77	5,39	98,70	130	-	-0,01%	-2,81%	10 000	Baa1		BBB
АИЖК 17	9,05	15.04.2022	-	87	9,00	5,96	102,00	134	+1,57%	-0,85%	-0,87%	8 000	Baa1		BBB
АИЖК 18	8,00	15.07.2023	15.04.2016	87	8,85	3,59	97,99	250	-	-	+1,01%	7 000	Baa1		BBB
АИЖК 19	7,70	15.11.2024	15.05.2015	27	8,57	2,91	98,25	132	-	-	+3,31%	6 000	Baa1		BBB
АИЖК 20	8,60	15.12.2027	-	56	8,91	8,69	99,80	-	-	-	-	5 000	Baa1		BBB
АИЖК 4	8,70	01.02.2012	-	13	1,66	0,04	100,25	261	-	-	-0,99%	900	Baa1		BBB
АИЖК 5	7,35	15.10.2012	-	87	6,89	0,73	100,45	10	+0,05%	+0,45%	+0,15%	2 200	Baa1		BBB
АИЖК 6	7,40	15.07.2014	-	87	7,99	1,86	99,35	337	-	-	+0,02%	2 500	Baa1		BBB
АИЖК 7	7,68	15.07.2016	-	87	8,47	2,59	98,67	130	-	-	-0,01%	4 000	Baa1		BBB
АИЖК 8	7,63	15.06.2018	-	56	7,94	2,35	99,81	106	+1,36%	+0,01%	+2,68%	5 000	Baa1		BBB
АИЖК 9	7,49	15.02.2017	-	27	8,50	2,58	98,15	124	+0,15%	-0,06%	+1,94%	5 000	Baa1		BBB
Артур 2	14,00	22.03.2012	-	63	14,67	0,15	100,00	733	-	-	-	500			
Главная дорога 3	11,30	30.10.2028	-	305	15,07	0,84	97	-	-	-	+1,03%	8 000			
Группа ЛСР 2	9,80	01.08.2013	31.01.2013	14	11,80	0,97	98,40	470	+0,41%	+0,46%	+0,86%	5 000	B2	B	
Группа ЛСР БО-1	10,50	25.06.2013	26.06.2012	159	10,36	0,41	100,15	300	-	-	-0,15%	1 500	B2	B	
Группа ЛСР БО-2	10,00	10.09.2013	-	54	9,97	1,51	100,37	264	-	-	+0,50%	2 000	B2	B	
Группа ЛСР БО-3	9,50	20.03.2014	-	63	13,14	1,94	94,00	575	-0,13%	-0,13%	-	2 000	B2	B	
Группа ЛСР БО-5	8,47	24.07.2014	-	7	13,17	2,20	91,00	583	-	-	+0,55%	2 000	B2	B	
Желдорипотека 2	12,00	19.04.2012	-	91	4,16	0,22	101,92	398	-	-	-	2 500			
Желдорипотека 3	13,00	19.09.2012	-	62	13,34	0,64	100,00	624	-	-	-	2 000			
ЗСД 1	8,75	13.05.2031	31.05.2016	138	9,32	3,68	98,70	180	-	-0,13%	-0,41%	5 000	Baa3		
ЗСД 2	8,75	13.05.2031	31.05.2016	138	9,32	3,68	98,70	180	-	+0,61%	-0,41%	5 000	Baa3		
ЛенСпецСМУ 1	16,00	07.12.2012	-	53	10,45	0,61	103,60	238	-	-0,30%	+0,97%	2 000			B
ЛенСпецСМУ БО-2	14,50	23.05.2013	-	35	12,62	0,85	102,04	518	-	-	-0,70%	2 000			B
М-Индустрия 2	0,00	10.07.2013	-	174	83,11	1,47	41,00		+28,63%	+10,81%	+8,61%	1 500			
Российские автомобильные дороги 1	9,75	29.11.2016	-	320	9,74	4,06	100,00	225	-	-	-	3 000			
СЭК 3	11,15	26.09.2031	09.10.2020	92	10,85	0,25	100,00		-	-	-	5 000			
СЭК 4	11,15	26.09.2031	09.10.2020	92	10,85	0,25	100,00		-	-	-	5 000			
Система Галс 1	8,50	08.04.2014	-	82	14,35	2,01	90,00	673	-	-	-	3 000			
Система Галс 2	8,50	15.04.2014	-	89	14,31	2,03	90,00	669	-	-	-	2 000			
Стильфонд Недвижимость 1	0,00	18.12.2013	-	153	0,00	1,92	100,00		-	-	-	599			
Стройтрансгаз 2	8,49	13.07.2012	-	176	13,74	0,45	97,82	615	-0,23%	+0,56%	+1,07%	5 000			
Стройтрансгаз 3	8,50	11.04.2013	-	84	11,48	1,17	96,99	602	-	-	-2,07%	5 000			
СУ-155 Капитал 3	12,70	15.02.2012	-	27	15,83	0,06	99,79	952	+0,10%	+0,29%	+1,20%	3 000			
Сетл Груп 1	11,70	15.05.2012	-	117	10,56	0,30	100,40	468	-	+0,65%	+0,50%	1 000			
Элис 1	12,00	05.04.2012	-	77	41,83	0,19	95,00	2027	-	-	-3,68%	500			
Элис 2	14,00	20.09.2012	-	63	14,40	0,64	100,00	764	-	-	-	500			

ИНВЕСТИЦИОННАЯ КОМПАНИЯ «ИК РУСС-ИНВЕСТ»

Ежедневный обзор долговых рынков

Итоги торгов облигациями финансового сектора

Выпуск	Купон	Погашение	Оферта	Дн. до след. куп.	Доходность	Дюрация	Цена посл. сделки	Z-спрад	Изм. цены за 5 дн.	Изм. цены за месяц	Объем выпуска, млн руб.	Moody's	Fitch	S&P
Абсолют Банк 5	8,00	27.07.2016	30.07.2014	13	12,33	2,24	91,55	420	-2,12%	-2,08%	+0,72%	1 800		BB+ *
Акбарс 4	8,25	15.10.2013	17.04.2012	89	8,11	0,23	100,05	71	-0,06%	+0,05%	-0,10%	5 000	B1	BB
Альфа Банк 1	8,25	02.02.2016	04.02.2014	19	9,39	1,85	98,30	224	-0,10%	+0,31%	+0,20%	5 000	Ba1	BB+
Балтинвестбанк 2	9,00	10.09.2015	15.03.2012	56	5,21	0,15	100,57	-	-	-	1 500	B3		
Банк Авангард 3	8,00	10.05.2013	11.05.2012	113	8,10	0,29	100,00	101	-	-	+0,25%	1 500	B2	
Банк Зенит 5	7,50	04.06.2013	07.06.2012	138	7,92	0,38	99,89	98	+0,09%	+0,01%	+0,34%	5 000	Ba3	B+
Банк Зенит 6	8,00	01.07.2014	03.07.2012	166	8,15	0,44	100,00	99	-0,04%	-	+0,35%	3 000	Ba3	B+
Банк Зенит БО-1	7,10	07.04.2013	07.04.2012	79	8,13	0,22	99,80	103	-	-0,01%	+0,20%	5 000	Ba3	B+
Банк Зенит БО-2	7,75	22.09.2013	22.09.2012	63	8,74	0,66	99,46	79	-0,50%	+0,06%	+0,03%	5 000	Ba3	B+
Банк Зенит БО-3	8,75	15.11.2014	15.11.2012	117	8,78	0,80	100,10	160	-	+0,10%	+0,10%	3 000	Ba3	B+
Банк Зенит БО-6	7,25	26.05.2014	26.11.2012	128	8,62	0,84	99,02	148	+0,12%	+0,12%	+0,30%	5 000	Ba3	B+
Банк Держава 1	10,25	13.08.2014	15.08.2012	27	10,48	0,55	100,00	316	+0,16%	+0,16%	+0,16%	300		
Банк Кедр БО-1	9,25	28.06.2014	28.12.2012	161	11,56	0,92	98,25	402	-	+0,16%	-0,15%	1 500	B2	
Банк Москвы 2	7,55	01.02.2013	-	15	8,22	0,98	99,50	109	-	-	-	10 000	Ba2	
Банк СПБ БО-1	8,25	09.04.2013	-	82	9,92	0,70	99,00	262	-	-	-0,11%	5 000	Ba3	
Банк СПБ БО-2	7,50	23.09.2013	26.03.2012	67	7,09	0,17	100,08	45	+0,09%	+0,18%	+0,58%	5 000	Ba3	
Банк СПБ БО-4	8,50	12.12.2013	13.12.2012	147	9,03	0,88	99,70	1423	-	-	-0,05%	3 000	Ba3	
Бинбанк 2	8,85	29.04.2013	-	100	21,49	0,27	97,00	1551	-	-3,01%	-3,10%	1 000	B2	B-
Бинбанк БО-1	9,85	20.12.2014	20.12.2012	153	10,07	0,90	100,00	-	-	-	3 000	B2		
БНП Парижа	7,70	29.03.2014	-	68	7,89	2,01	99,90	55	-	-	-1,60%	2 000		
Внешпромбанк 1	0,00	14.11.2012	-	118	1,30	0,82	98,94	-	-0,06%	-0,49%	+2,37%	1 500	B2	B
Внешпромбанк БО-1	11,75	30.11.2013	-	132	11,98	0,84	100,05	469	+0,05%	+0,05%	+0,05%	3 000	B2	B
Восточный Экспресс Банк БО-1	7,50	07.03.2013	-	49	8,61	1,08	99,00	51	-	-	+0,40%	1 000	B1	
Восточный Экспресс Банк БО-2	10,50	25.09.2014	27.09.2012	70	10,97	0,67	99,85	362	-	-0,05%	-0,13%	2 000	B1	
Восточный Экспресс Банк БО-5	9,00	17.10.2013	19.04.2012	91	9,10	0,23	100,00	505	-	-	+0,58%	2 000	B1	
ВТБ 24 2	4,50	05.02.2013	07.02.2012	19	-	0,04	101,00	1286	-	-	-	10 000	Baa1	
ВТБ 24 3	5,60	29.05.2013	-	132	2,08	1,33	99,25	-	-	-	6 000	Baa1		
ВТБ 24 4	6,90	20.02.2014	23.08.2012	35	7,64	0,58	99,65	16	-	-	-0,10%	8 000	Baa1	NR
ВТБ 24 5	0,00	10.12.2014	-	55	-	2,89	100,20	-	-	-	15 000	Baa1		
ВТБ 5	7,40	17.10.2013	-	91	9,00	1,65	99,90	150	-	-	-0,61%	15 000	BBB	BBB
ВТБ 6	7,20	06.07.2016	11.07.2012	83	7,39	0,47	100,00	-	-	-0,05%	+0,01%	15 000	BBB	BBB
ВТБ БО-1	7,60	15.03.2013	-	57	7,82	1,11	100,00	277	-	-0,10%	+0,30%	5 000	BBB	BBB
ВТБ БО-2	7,60	15.03.2013	-	57	8,01	1,11	99,80	-	-	-0,20%	+0,10%	5 000	BBB	BBB
ВТБ БО-5	7,60	15.03.2013	-	57	7,82	1,11	100,00	65	-	+0,05%	+0,45%	10 000	BBB	BBB
ВТБ БО-6	8,50	19.12.2014	21.12.2012	64	7,69	0,89	100,90	95	-0,01%	-0,20%	-	10 000	BBB	
ВТБ Лизинг 1	7,10	06.11.2014	10.05.2012	21	7,56	0,30	99,92	72	-0,08%	-0,08%	-0,08%	8 000		BBB
ВТБ Лизинг 2	6,45	07.07.2015	08.01.2013	82	7,71	0,93	99,10	51	-	+0,22%	+0,10%	10 000		BBB
ВТБ Лизинг 3	6,90	07.06.2016	10.09.2013	54	7,08	1,40	100,00	102	-	-	+1,64%	5 000		BBB
ВТБ Лизинг 4	6,65	07.06.2016	12.03.2013	54	8,46	1,05	98,47	-	-	-	-0,44%	5 000		BBB
ВТБ Лизинг 7	8,15	30.11.2016	04.06.2014	48	8,40	2,16	100,00	109	-	-	-	5 000		BBB
ВТБ Лизинг 8	7,05	01.08.2017	07.02.2012	19	7,19	0,05	100,00	186	-0,06%	-0,01%	-0,01%	5 000		BBB
ВТБ Лизинг 9	7,00	02.08.2017	05.02.2014	20	8,13	1,60	98,66	120	-	-	-	5 000		BBB
ВЭБ 6	7,90	13.10.2020	17.10.2017	96	9,20	4,61	95,15	175	+1,92%	+1,12%	+1,21%	10 000	Baa1	BBB
ВЭБ 8	6,90	13.10.2020	22.10.2013	96	8,11	1,66	98,29	155	-	+0,45%	+1,41%	15 000	Baa1	BBB
ВЭБ 9	7,90	18.03.2021	24.03.2016	70	9,29	3,54	95,95	184	-0,05%	+0,21%	+0,99%	15 000	Baa1	BBB
ВЭБ 10	8,50	21.09.2021	27.09.2016	75	8,67	3,85	100,00	-	-	-	15 000	Baa1	BBB	
ВЭБ Лизинг 3	7,50	02.04.2021	11.04.2014	85	7,76	2,04	99,75	565	-	-	+1,54%	5 000		BBB
ВЭБ Лизинг 4	8,60	02.04.2021	08.04.2016	85	10,01	3,54	96,00	232	-1,67%	-1,54%	-1,67%	5 000		BBB
ВЭБ Лизинг 5	8,60	02.04.2021	08.04.2016	85	9,85	3,53	96,50	239	-	-	+1,32%	5 000		BBB
ВЭБ Лизинг 8	8,80	19.10.2021	28.10.2014	103	9,01	2,48	99,93	161	+0,15%	+0,12%	+0,48%	5 000		BBB
ВЭБ Лизинг 9	8,80	20.10.2021	29.10.2014	104	9,22	2,48	99,45	0	-0,45%	-0,35%	-	5 000		BBB
Газпромбанк 4	6,85	15.11.2012	-	119	7,00	0,81	99,96	-	-	-	20 000	Baa3	BB+	
Газпромбанк 5	6,85	22.11.2012	-	126	7,00	0,83	99,96	-	-	-	20 000	Baa3	BB+	
Газпромбанк БО-1	7,75	08.12.2013	-	141	8,35	1,78	99,24	72	+0,34%	+0,50%	+0,24%	10 000	Baa3	BB+
Газпромбанк БО-2	6,75	18.07.2014	18.07.2013	181	6,13	1,45	101,00	-	-0,10%	-0,10%	+0,05%	10 000	Baa3	BB+
Газпромбанк БО-4	8,50	20.12.2014	20.12.2012	153	7,99	0,90	100,57	109	-0,03%	-0,08%	-	10 000	Baa3	BB+
Газпром капитал 3	7,50	06.11.2014	15.11.2012	112	7,01	0,81	100,33	-	+0,02%	+0,03%	+0,33%	15 000		
Глобэкс БО-1	8,30	16.02.2013	-	28	9,18	1,02	99,30	289	+0,15%	+0,66%	+0,34%	5 000		BB BB
Глобэкс БО-2	8,10	22.07.2013	22.01.2012	3	8,10	0,01	100,00	283	-	-	-0,05%	5 000		BB BB
Глобэкс БО-3	8,10	08.12.2013	08.06.2012	141	9,31	0,39	99,61	111	+0,01%	+0,01%	-0,39%	3 000		BB BB
Глобэкс БО-4	6,95	01.08.2014	01.08.2012	13	8,48	0,52	99,30	127	-	+0,30%	+0,30%	3 000		BB BB
Глобэкс БО-5	8,10	08.12.2013	08.06.2012	141	8,50	0,39	99,90	46	-	-	-0,75%	2 000		BB BB
Глобэкс БО-6	6,95	01.08.2014	01.08.2012	13	8,99	0,52	99,05	152	+0,66%	+0,05%	+0,09%	2 000		BB BB
Дельта Кредит 6	7,20	15.06.2016	18.06.2014	153	9,29	2,24	95,98	222	-	-0,74%	+0,31%	5 000	Baa2	
Дельта Кредит 8	8,33	02.11.2016	05.11.2014	111	5,17	4,05	100,00	-	-	-	5 000	Baa2		
Запсибкомбанк БО-1	9,75	20.06.2014	21.12.2012	155	8,89	0,90	100,90	159	-	+0,90%	+1,24%	2 000		

Итоги торгов облигациями финансового сектора (продолжение)

Инвесторг 4	9,00	08.10.2012	-	80	0,00	0,72	100,00	-	-	-	+0,05%	1500			
Инвесторг БО-1	9,60	25.11.2013	25.05.2012	127	10,38	0,35	99,80	249	-0,20%	-0,20%	+0,35%	2000			
Крайинвестбанк БО-1	9,25	19.04.2014	19.10.2012	91	11,80	0,73	98,41	400	-0,09%	-0,09%	+1,03%	1500		B+	B+
Кредит Европа Банк 6	8,30	18.02.2014	21.08.2012	33	8,56	0,57	99,94	136	-0,21%	-0,05%	+0,54%	4000			
Кредит Европа Банк БО-1	8,10	27.04.2014	-	99	9,85	2,08	96,95	251	-1,90%	-1,07%	+0,05%	5000			
Локо Банк 5	8,10	23.07.2015	26.07.2012	7	9,31	0,50	99,50	257	-0,25%	+0,20%	-	2500			
Локо Банк БО-1	8,50	06.02.2014	09.02.2012	21	7,61	0,05	100,05	1117	-	-0,04%	-0,10%	2500			
Медведь Финанс БО-1	12,50	16.08.2013	17.08.2012	29	9,48	0,56	101,85	211	-0,15%	-0,15%	-0,29%	1000			
МБРР 2	7,00	28.03.2013	-	70	8,60	1,15	98,50	133	+0,20%	+0,20%	+0,08%	3000			
МБРР 3	8,25	23.04.2013	-	5	8,46	1,19	100,05	127	-	-	-	3000			
МБРР 4	6,00	27.02.2014	01.03.2012	42	10,63	0,11	99,50	411	-	-	-0,07%	5000			
МБРР 5	0,00	12.06.2014	field Not Appl	147	-	2,40	100,10	-	-	+0,01%	+0,20%	5000			
МДМ 7	11,75	19.07.2012	-	182	7,12	0,48	102,29	167	-	-	+0,38%	5000	Ba2	BB	
МДМ 8	9,00	09.04.2015	09.07.2013	84	9,58	1,38	99,51	238	+0,36%	+0,02%	+0,53%	6203	Ba2	BB	
МДМ БО-1	12,75	29.11.2012	-	133	8,30	0,83	103,75	180	-	-	-	5000	Ba2	BB	BB-
МДМ БО-2	8,15	21.03.2014	-	64	8,31	1,98	100,00	76	-	-	-	5000	Ba2	BB	
МДМ БО-4	9,50	16.12.2014	16.12.2012	149	8,85	0,89	100,70	175	+0,06%	+0,25%	-	5000	Ba2	BB	
Меткомбанк 1	0,00	26.11.2013	-	131	0,01	1,85	99,99	-	-	-	-	900	B3		
МКБ 5	7,40	25.04.2012	-	97	7,47	0,25	100,00	-	-	-	+0,09%	2000	B1	B+	
МКБ 6	9,40	07.08.2012	-	19	9,30	0,53	100,15	515	-	-	+3,14%	2000	B1	B+	
МКБ 7	9,76	14.07.2015	17.07.2012	180	9,69	0,47	100,14	236	-0,16%	+0,02%	+0,04%	2000	B1	B+	
МКБ 8	9,00	08.04.2015	-	83	1,92	2,98	100,52	-	-	-	+0,52%	3000	B1	B+	
МКБ БО-1	8,50	22.02.2014	22.02.2013	34	10,29	1,03	98,42	244	+0,43%	+0,43%	+1,95%	3000	B1	B+	
МКБ БО-4	8,00	15.04.2014	15.10.2012	87	10,27	0,72	98,57	269	-0,05%	-0,41%	+0,68%	5000	B1	B+	
МКБ БО-5	9,20	23.06.2014	-	156	13,43	2,21	92,27	570	-0,01%	-0,26%	-0,65%	5000	B1	B+	
Мой Банк 3	10,00	07.08.2012	-	19	10,33	0,53	99,95	1182	-	-	-0,05%	1500	Caа1		
Мой Банк 5	10,00	16.04.2015	19.04.2012	91	4,69	0,24	101,30	-	-	-	-	1603	Caа1		
Новикомбанк 1	9,00	25.11.2013	25.05.2012	127	8,98	0,35	100,05	788	+0,15%	+0,15%	+0,05%	2000	B2		
Новикомбанк БО-1	8,50	07.07.2014	07.07.2013	170	8,71	1,41	99,95	259	-	-	+1,45%	3000	B2		
Номос 11	7,40	02.07.2014	04.07.2012	167	8,00	0,44	99,80	32	-	-	+0,20%	5000		BB	
Номос 12	8,50	28.08.2017	25.08.2013	35	8,96	1,48	99,60	111	-	-	-0,40%	5000		BB	
Номос 9	6,25	14.06.2013	15.06.2012	148	8,02	0,39	99,36	80	+0,04%	+0,08%	+0,26%	5000		BB	
Номос БО-1	7,00	24.02.2014	24.02.2012	36	6,91	0,10	100,01	70	+0,04%	+0,04%	+0,21%	5000		BB	
Номос БО-2	8,00	18.10.2014	18.04.2013	89	8,13	1,19	100,01	141	+0,01%	+0,01%	+0,01%	5000		BB	
ОТП 2	8,25	25.03.2014	-	68	11,39	1,98	94,62	407	-	+0,26%	-1,46%	2500	Ba1		
ОТП БО-1	7,95	29.07.2014	-	12	11,93	2,24	92,20	443	+0,33%	+0,95%	-0,27%	5000	Ba1		
ОТП БО-3	10,50	30.10.2014	01.11.2012	105	9,12	0,76	101,15	177	+0,15%	+0,65%	+0,99%	4000	Ba1		
Первобанк БО-1	8,10	24.04.2013	25.04.2012	97	8,19	0,25	100,00	-	-	-	+0,20%	1500			
Первобанк БО-2	8,50	10.04.2014	11.10.2012	84	8,56	2,03	100,20	124	-	+1,19%	+1,47%	1500			
Петрокоммерц 5	12,75	21.12.2014	19.12.2012	152	7,99	0,89	104,25	745	-	-	-0,24%	5000			B+
Петрокоммерц 6	7,75	22.08.2012	-	33	7,95	0,57	99,96	62	-	+0,01%	+0,96%	3000			B+
Петрокоммерц 7	7,00	22.08.2012	-	33	9,32	0,57	98,80	-	-	-	-0,20%	3000			B+
Промсвязьбанк 5	7,75	17.05.2012	-	119	7,85	0,31	100,00	201	+0,13%	-	+0,42%	4500			NR
Промсвязьбанк 6	8,25	17.06.2013	-	151	8,65	1,35	99,70	129	+0,20%	+0,20%	-	5000			
Промсвязьбанк БО-3	8,60	04.02.2014	-	19	10,22	1,85	97,50	273	-0,46%	+0,10%	+0,41%	5000			
Райффайзенбанк 4	0,00	03.12.2013	-	138	-	1,87	100,15	-	-	+0,91%	+0,65%	10000	Baa3	BBB+	
Райффайзенбанк БО-7	7,50	27.11.2013	-	132	7,79	1,75	99,75	-	-	-	+0,75%	5000	Baa3	BBB+	BBB
РенКапитал 2	10,50	04.04.2012	-	76	10,35	0,21	100,05	233	-0,30%	-0,33%	-0,08%	3000		B	
РенКапитал 3	9,25	06.06.2012	-	139	9,22	0,38	100,07	248	+0,17%	+0,32%	+0,97%	4000		B	
РенКапитал БО-3	9,90	05.08.2014	05.08.2013	17	14,62	1,40	94,30	701	+0,30%	+0,84%	+4,02%	3000		B	B
Росбанк 3	6,90	06.11.2013	-	108	8,27	1,70	98,00	356	-	-	-0,01%	5000	Baa2	BBB+	BB+
Росбанк 5	7,40	07.11.2014	-	108	9,93	2,54	94,46	245	+0,29%	+0,29%	-1,63%	5000	Baa2	BBB+	BB+
Росбанк БО-1	7,40	25.06.2013	25.06.2012	158	7,52	0,42	100,00	52	-	-	-0,02%	5000	Baa2	BBB+	BB+
Росбанк БО-2	8,00	08.07.2013	-	171	8,54	1,41	99,50	477	-	-0,95%	-0,95%	5000	Baa2	BBB+	BB+
Росбанк БО-3	8,95	16.11.2014	16.05.2013	118	9,14	1,26	99,99	151	-0,01%	+0,04%	+0,34%	10000	Baa2	BBB+	
Росдорбанк 1	0,00	09.12.2013	-	141	-	0,89	100,45	-	+0,12%	+0,12%	+1,44%	1050	B3		
РСХБ 10	9,00	29.01.2020	06.02.2013	20	8,23	0,99	100,92	-	-	-	-1,69%	5000	Baa1	BBB	
РСХБ 11	9,00	30.01.2020	07.02.2013	21	8,25	0,99	100,90	258	-	+0,15%	+0,40%	5000	Baa1	BBB	
РСХБ 12	7,70	01.07.2021	08.07.2015	175	9,33	3,09	95,85	245	-	+0,15%	-0,44%	5000	Baa1	BBB	
РСХБ 13	7,70	02.07.2021	10.07.2015	176	9,33	3,10	95,85	241	-	-3,18%	-0,16%	5000	Baa1	BBB	
РСХБ 14	7,70	29.06.2021	07.07.2015	173	8,95	3,09	96,90	270	-	-0,04%	+0,94%	10000	Baa1	BBB	
РСХБ 15	8,75	26.10.2021	05.11.2013	110	8,70	1,68	100,35	157	-0,05%	-	+0,40%	10000	Baa1	BBB	
РСХБ 3	9,25	09.02.2017	13.02.2014	28	8,87	1,86	101,05	157	-0,54%	-0,05%	+0,15%	10000	Baa1	BBB	

ИНВЕСТИЦИОННАЯ КОМПАНИЯ «ИК РУСС-ИНВЕСТ»

Ежедневный обзор долговых рынков

Итоги торгов облигациями финансового сектора (продолжение)

РСХБ 4	7,50	27.09.2017	02.10.2013	76	5,04	1,60	104,07	-	-	-	+3,91%	10 000	Baa1	BBB	
РСХБ 5	8,75	27.11.2018	-	138	8,84	1,75	100,15	186	-	+0,01%	+0,34%	10 000	Baa1	BBB	
РСХБ 6	7,80	09.02.2018	15.08.2014	29	9,48	2,30	96,70	103	-	+0,73%	-3,38%	5 000	Baa1	BBB	
РСХБ 7	6,85	05.06.2018	14.06.2013	145	8,68	1,35	97,80	135	-0,26%	-1,11%	-1,69%	5 000	Baa1	BBB	
РСХБ 8	10,10	14.11.2019	22.11.2012	126	7,98	0,82	101,80	106	+0,05%	-0,15%	-0,39%	5 000	Baa1	BBB	
РСХБ 9	10,10	14.11.2019	22.11.2012	126	8,05	0,82	101,75	33	-	-0,57%	-0,20%	5 000	Baa1	BBB	
РСХБ БО-1	7,20	28.08.2013	29.08.2012	41	7,66	0,59	99,80	-	+0,10%	+0,20%	+0,30%	5 000	Baa1	BBB	
РСХБ БО-5	7,20	28.08.2013	29.08.2012	41	7,72	0,59	99,77	111	-	+0,17%	+0,27%	10 000	Baa1	BBB	
РСХБ БО-6	6,60	29.10.2013	01.05.2012	103	7,22	0,26	99,85	331	-	-	+0,20%	10 000	Baa1	BBB	
Русский Международный Банк 3	10,50	23.09.2013	22.09.2012	64	0,22	1,68	99,85	-	-	-	-	1 100	B3		
Русский Стандарт 8	7,75	13.04.2012	-	85	7,82	0,22	100,00	56	-0,05%	-0,15%	+0,15%	5 000	Ba3		
Русский Стандарт БО-1	11,00	07.11.2014	09.11.2012	113	9,13	0,78	101,55	249	+0,05%	+0,13%	+0,73%	5 000	Ba3		
Русфинанс Банк 10	7,90	10.11.2015	12.11.2013	117	8,11	1,71	99,90	22	-	-	-0,12%	2 000	Baa3		
Русфинанс Банк 11	7,90	11.11.2015	13.11.2013	118	8,11	1,71	99,90	88	-	-	+0,90%	2 000	Baa3		
Русфинанс Банк 8	7,70	14.09.2015	17.09.2012	60	8,48	0,64	99,60	59	-	-0,10%	-0,15%	2 000	Baa3		
Русфинанс Банк 9	7,70	15.09.2015	18.09.2012	61	8,11	0,65	99,82	59	-	-	+0,62%	2 000	Baa3		
Русфинанс Банк БО-1	7,15	04.07.2014	04.07.2013	167	8,81	1,41	98,01	76	-1,52%	-1,50%	-0,19%	4 000	Baa3		
Русь Банк 3	9,50	31.08.2014	28.02.2012	40	8,77	0,11	100,08	1256	-	-	+0,28%	2 000			
Русь Банк 4	8,75	03.07.2015	-	163	3,68	3,14	100,49	-	-	-	+2,28%	3 000			
СБ Банк 3	10,00	03.09.2012	-	46	8,45	0,60	101,01	-	-	-	+1,49%	1 500			
СБ Банк 4	10,00	08.10.2013	10.04.2012	82	12,52	0,20	99,50	576	-	-	+0,46%	1 500			
СБ Банк БО-1	9,75	27.02.2014	01.03.2012	42	11,19	0,10	99,85	1209	-	+0,12%	+0,85%	2 000			
СБ Банк 4	10,75	05.06.2013	-	139	10,18	1,30	101,00	294	+0,15%	+0,31%	+1,39%	2 000	B1		
СКБ Банк БО-3	9,15	26.11.2013	29.05.2012	131	13,90	0,34	98,51	404	-0,11%	-0,11%	-0,04%	3 000	B1		
СКБ Банк БО-5	8,25	10.04.2014	11.10.2012	84	9,14	0,71	99,50	226	-	-0,49%	+0,70%	2 000	B1		
СКБ Банк БО-6	8,50	08.07.2014	09.07.2013	173	10,00	1,41	98,30	344	-	-	-	2 000	B1		
Стройкредит БО-1	9,90	28.07.2014	28.07.2012	9	18,13	0,50	96,40	1023	-1,66%	-1,63%	-3,73%	1 000	Saa1		
Стройкредит БО-2	9,90	28.07.2014	28.07.2012	9	9,82	0,50	100,15	245	-	-0,08%	-0,08%	1 000	Saa1		
Татфондбанк 5	8,50	21.03.2012	-	62	10,69	0,16	99,66	186	-0,34%	-0,34%	-0,33%	2 000	B2		
Татфондбанк 6	8,75	26.02.2013	28.02.2012	40	7,36	0,10	100,15	516	-	+0,15%	+0,88%	2 000	B2		
Татфондбанк 7	0,00	14.12.2012	-	148	0,00	0,90	100,00	-	-0,20%	-0,20%	-0,08%	1 000	B2		
Татфондбанк БО-1	9,50	26.12.2013	28.06.2012	161	10,49	0,41	99,68	595	-	+0,12%	+0,17%	2 000	B2		
Татфондбанк БО-2	8,75	17.04.2014	18.10.2012	91	10,39	0,73	99,00	488	+0,86%	+0,23%	+0,81%	2 000	B2		
Татфондбанк БО-3	12,25	27.11.2014	29.11.2012	133	11,17	0,83	101,07	499	+0,12%	+0,13%	+0,92%	2 000	B2		
ТКБ 2	6,90	12.06.2012	-	145	7,72	0,38	99,73	77	+0,07%	+0,07%	-0,27%	3 000			BBB-
ТКБ 5	7,90	12.08.2013	-	22	7,87	1,45	100,25	-	-	+0,24%	+0,85%	3 000			BBB-
ТКБ 6	8,25	17.04.2014	-	91	8,93	2,05	99,00	116	-	-	+0,10%	4 000			BBB-
ТКБ БО-1	7,80	17.11.2013	-	119	9,14	1,72	98,09	84	+0,07%	+0,27%	-0,53%	5 000			
ТКС Банк 2	20,00	28.07.2013	-	7	13,78	1,28	108,90	619	+0,30%	-	+0,18%	1 400	B2	B	
ТКС Банк БО-1	14,22	20.09.2013	-	64	14,69	1,48	100,00	676	-	-	-	1 600	B2	B	
ТКС Банк БО-2	16,50	26.11.2013	-	131	15,66	1,64	102,15	818	+0,29%	+0,34%	+1,08%	1 500	B2	B	
ТКС Банк БО-3	14,00	18.02.2014	21.08.2012	33	15,70	0,56	99,35	749	+0,39%	+0,55%	+0,35%	1 500	B2	B	
Транскапиталбанк 2	8,15	15.03.2016	18.09.2012	61	8,78	0,65	99,70	423	-	-0,12%	-0,20%	1 800			
УралсибЛизинг 3	16,50	23.02.2012	-	35	6,92	0,09	100,89	57	-0,06%	-1,06%	-1,07%	1 500			
УралсибЛизинг 4	16,50	19.01.2012	-	1	-	0,00	100,15	-	-	-0,35%	-1,15%	2 000			
УралсибЛизинг 5	8,50	19.01.2012	-	1	-	0,01	100,40	-	-	-	+0,12%	3 000			
УралсибЛизинг БО-1	9,50	28.02.2014	-	43	10,00	1,06	99,85	450	-0,05%	-0,05%	+0,05%	2 000			
УралсибЛизинг БО-3	9,50	29.10.2013	-	12	9,84	0,86	100,00	262	-	+0,15%	-	3 000			
УралсибЛизинг БО-4	8,50	03.07.2014	-	77	10,00	1,27	98,60	256	-0,10%	-0,40%	+0,10%	3 000			
ФК Открытие 1	9,00	14.10.2014	-	89	9,25	2,43	99,87	182	-	-	-0,13%	5 000			
Ханты-Мансийский Банк 2	6,25	12.06.2013	-	146	2,63	1,37	98,90	-	-	-	-1,11%	3 000	Ba3		
ХКФ 5	8,50	17.04.2013	-	90	8,77	1,19	100,00	113	-	-	-	4 000	BB-	NR	
ХКФ 6	7,75	10.06.2014	11.12.2012	54	8,91	0,87	99,25	-	-	-	+1,26%	5 000	BB-	NR	
ХКФ 7	9,00	23.04.2015	26.04.2012	7	8,45	0,26	100,21	128	-	+0,21%	+0,13%	5 000	BB-	NR	
ХКФ БО-1	9,68	22.04.2014	24.04.2012	5	1,59	0,01	100,11	-	-	-0,05%	+0,06%	3 000	BB-		
ХКФ БО-3	7,90	22.04.2014	22.10.2013	5	10,01	1,63	97,20	265	-	-	-0,62%	4 000	BB-		
Центринвестгруп 2	9,25	24.06.2014	26.06.2012	159	8,69	0,42	100,30	111	-0,05%	-0,05%	-0,40%	3 000	Ba3		
Центринвестгруп БО-1	8,40	17.06.2014	18.12.2012	152	9,29	0,89	99,40	220	-	+0,27%	-0,10%	1 500	Ba3		
Центринвестгруп БО-5	8,40	17.06.2014	18.12.2012	152	9,29	0,89	99,40	205	-	+0,27%	-0,30%	1 000	Ba3		
Элемент Лизинг 2	14,00	04.09.2014	-	49	14,72	0,61	100,00	656	-	+0,39%	-	700			B-
Юникредит Банк 1-ИП	8,20	07.09.2016	-	55	9,32	3,83	96,60	150	-	-	-3,52%	5 000	BBB+ *	BBB	
Юникредит Банк БО-1	9,00	10.12.2014	11.12.2013	146	9,19	1,77	100,00	191	-	-	-	5 000	BBB+ *		
Юникредит Банк 4	7,00	10.11.2015	13.11.2012	117	7,54	0,80	99,67	60	-	-	+0,57%	10 000	BBB+ *		
Юникредит Банк 5	7,50	01.09.2015	03.09.2013	47	8,33	1,52	99,00	-	-	-	+0,98%	5 000	BBB+ *		

ИНВЕСТИЦИОННАЯ КОМПАНИЯ «ИК РУСС-ИНВЕСТ»

Ежедневный обзор долговых рынков

Итоги торгов еврооблигациями нефтегазового сектора

Выпуск	Купон	Погашение	Оферта	Дн. до след. куп.	Доходность	Дюрация	Цена посл. сделки	Z-спрэд	Изм. цены	Изм. цены за 5 дн.	Изм. цены за месяц	Объем выпуска, млн у.е	Валюта (у.е.)	Moody's	Fitch	S&P
Газпром 12 (EUR)	4,56	09.12.2012	-	320	2,37	0,87	101,86	100	+0,04	+0,05	+0,05	1000	EUR	Baa1		BBB
Газпром 12 (JPY)	2,89	15.11.2012	-	112	2,36		100,42	-	-	+0,06	+0,19	30 000	JPY	Baa1		BBB
Газпром 13-2	9,63	01.03.2013	-	37	3,20	1,04	106,91	268	-	-0,69	+0,85	1750	USD			BBB
Газпром 13-3	5,63	22.07.2013	-	180	3,87	1,45	102,52	334	+0,22	+0,32	+0,60	647	USD	Baa1		BBB
Газпром 13-4	6,58	31.10.2013	-	281	3,92	1,71	104,44	265	-0,02	+0,16	-0,04	800	GBP	Baa1		BBB
Газпром 13-5	7,34	11.04.2013	-	78	3,11	1,16	105,00	258	-0,05	+0,10	+0,42	400	USD	Baa1		BBB
Газпром 13-6	7,51	31.07.2013	-	7	3,18	1,42	106,36	264	+0,01	+0,26	+0,52	500	USD	Baa1		BBB
Газпром 14	5,03	25.02.2014	-	32	3,40	1,95	103,22	218	+0,10	+0,10	+1,00	780	EUR	Baa1		BBB
Газпром 14-2	5,36	31.10.2014	-	281	3,69	2,62	104,32	242	+0,02	+0,32	+0,90	700	EUR	Baa1		BBB
Газпром 14-3	10,50	08.03.2014	-	47	3,99	1,90	113,22	342	+0,06	+0,19	+0,66	500	USD			
Газпром 14-4	10,50	25.03.2014	-	67	4,09	1,96	113,37	351	+0,07	+0,10	+0,83	800	USD			
Газпром 14-6	8,13	31.07.2014	-	7	4,25	2,25	109,15	366	-	-	+0,82	1250	USD	Baa1		BBB
Газпром 15	5,88	01.06.2015	-	129	4,33	3,04	104,70	300	+0,05	+0,30	+1,52	1000	EUR	Baa1		BBB
Газпром 15-2	8,13	04.02.2015	-	11	4,43	2,63	110,27	315	+0,00	+0,20	+1,29	850	EUR	Baa1		BBB
Газпром 15-3	5,09	29.11.2015	-	126	4,35	3,52	102,61	352	+0,16	+0,24	+2,22	1000	USD	Baa1		BBB
Газпром 16	6,21	22.11.2016	-	119	4,50	4,23	107,35	346	+0,33	+1,75	+2,65	1350	USD	Baa1		BBB
Газпром 17	5,14	22.03.2017	-	58	4,52	4,48	102,76	290	+0,01	+0,33	+1,64	500	EUR	Baa1		BBB
Газпром 17-2	5,44	02.11.2017	-	283	4,89	5,06	102,68	316	+0,04	+0,41	+1,74	500	EUR	Baa1		BBB
Газпром 18	6,61	13.02.2018	-	20	5,25	4,93	106,88	348	-0,03	+0,44	+1,92	1200	EUR	Baa1		BBB
Газпром 18-2	8,15	11.04.2018	-	78	5,15	5,00	115,75	383	+0,22	+1,09	+2,85	1100	USD	Baa1		BBB
Газпром 19	9,25	23.04.2019	23.04.2012	90	5,62	5,52	121,38	412	-	-0,06	+2,16	2250	USD	Baa1		BBB
Газпром 20	7,20	01.02.2020	-	8	5,91	6,11	108,15	427	+0,17	+0,43	+1,98	1250	USD			BBB+
Газпром 22	6,51	07.03.2022	-	43	6,06	7,44	103,37	415	+0,03	+0,50	+2,55	1300	USD	Baa1		BBB
Газпром 34	8,63	28.04.2034	28.04.2014	95	6,75	11,09	121,38	440	-	-	+2,57	1200	USD	Baa1		BBB
Газпром 37	7,29	16.08.2037	-	23	7,01	11,78	103,25	461	-	-	+0,24	1250	USD	Baa1		BBB
Казаньоргсинтез	10,00	19.03.2015	-	55	9,57	2,69	101,13	890	+0,06	+0,25	+0,25	200	USD			NR
Лукойл 14	6,38	05.11.2014	-	102	4,07	2,57	106,00	345	-	-	+0,71	900	USD	Baa2		BBB-
Лукойл 15	2,63	16.06.2015	-	144	1,21	3,27	104,69	46	+0,83	+0,79	+3,99	1500	USD	Baa2		BBB-
Лукойл 17	6,36	07.06.2017	-	135	5,19	4,62	105,38	404	-	+0,36	+2,97	500	USD	Baa2		BBB-
Лукойл 19	7,25	05.11.2019	-	102	6,09	6,06	107,10	449	-	+0,92	+3,10	600	USD	Baa2		BBB-
Лукойл 20	6,13	09.11.2020	-	106	6,08	6,85	100,31	432	+0,01	+0,38	+2,61	1000	USD	Baa2		BBB-
Лукойл 22	6,66	07.06.2022	-	135	6,34	7,62	102,35	442	-	-	+0,49	500	USD	Baa2		BBB-
НК Альянс 14	7,25	16.07.2014	-	83	6,05	2,29	102,75	542	+0,49	-2,24	-0,50	265	USD		B	
НК Альянс 15	9,88	11.03.2015	-	47	9,87	2,67	100,00	920	-	-	-	350	USD		B	B+
Новатэк 16	5,33	03.02.2016	-	10	4,71	3,59	102,25	384	-	-	+2,32	600	USD			BBB-
Новатэк 21	6,60	03.02.2021	-	10	6,21	6,77	102,67	443	-0,00	-0,10	+2,00	650	USD			
ТНК-ВР 12	6,13	20.03.2012	-	56	0,64	0,16	100,85	24	-	-	-0,77	500	USD	Baa2		BBB-
ТНК-ВР 13	7,50	13.03.2013	-	49	2,79	1,08	105,23	226	-	-	+0,88	600	USD	Baa2		BBB-
ТНК-ВР 15	6,25	02.02.2015	-	9	4,63	2,73	104,53	397	+0,14	+0,34	+1,20	500	USD	Baa2		BBB-
ТНК-ВР 16	7,50	18.07.2016	-	176	5,98	3,90	105,90	503	-	-	+0,38	1000	USD	Baa2		BBB-
ТНК-ВР 17	6,63	20.03.2017	-	56	5,55	4,38	104,75	445	+1,16	+1,18	+2,74	800	USD	Baa2		BBB-
ТНК-ВР 18	7,88	13.03.2018	-	49	5,84	4,92	110,38	453	-	+1,26	+2,83	1100	USD	Baa2		BBB-
ТНК-ВР 20	7,25	02.02.2020	-	9	6,23	6,09	106,38	459	-	-	+2,75	500	USD	Baa2		BBB-
Транснефть 12	6,10	27.06.2012	-	155	1,44	0,43	101,97	97	-0,02	-0,02	-0,28	500	USD	Baa1		BBB
Транснефть 12-2	5,38	27.06.2012	-	155	2,62	0,42	101,12	121	+0,02	-0,02	-0,05	700	EUR	Baa1		BBB
Транснефть 13	7,70	07.08.2013	-	14	2,64	1,43	107,57	210	+0,01	+0,08	+0,05	600	USD	Baa1		BBB
Транснефть 14	5,67	05.03.2014	-	41	3,43	1,98	104,54	287	+0,13	+0,25	+0,42	1300	USD	Baa1		BBB
Транснефть 18	8,70	07.08.2018	-	14	4,64	5,11	122,69	326	+0,06	+0,10	+1,16	1050	USD	Baa1		BBB

Итоги торгов еврооблигациями финансового сектора

Выпуск	Купон	Погашение	Оферта	Дн. до след. куп.	Доходность	Дюрация	Цена посл. сделки	Z-спрэд	Изм. цены	Изм. цены за 5 дн.	Изм. цены за месяц	Объем выпуска, млн у.е.	Валюта (y.e.)	Moody's	Fitch	S&P
АкБарс 12	10,25	03.12.2012	-	131	4,82	0,83	104,50	431	-0,01	-0,09	-0,01	280	USD	B1		
Альфа Банк 12	8,20	25.06.2012	-	153	3,44	0,42	101,96	297	+0,08	+0,19	+0,47	500	USD			BB
Альфа Банк 15	8,63	09.12.2015	-	-	-	-	-	-	-	-	-	225	USD			B+
Альфа Банк 17	8,64	22.02.2017	-	29	58,59	0,08	96,13	6606	-	-	-8,16	300	USD			B+
Альфа Банк 17-2	7,88	25.09.2017	-	61	8,31	4,55	98,03	711	-	+0,03	+1,31	1000	USD			BB
Альфа Банк 13	9,25	24.06.2013	-	152	5,38	1,35	105,20	485	-	-	+0,19	400	USD	Ba1		BB
Альфа Банк 15	8,00	18.03.2015	-	54	7,27	2,78	102,00	660	+0,95	+0,96	+0,95	600	USD	Ba1		BB
Альфа Банк 21	7,75	28.04.2021	-	95	8,97	6,54	92,44	720	+0,29	+0,71	+4,58	1000	USD			BB
Банк Москвы 13 (USD)	7,34	13.05.2013	-	110	4,90	1,25	103,03	437	-0,01	+0,18	+0,18	500	USD	Ba2		
Банк Москвы 13 (SGD)	4,25	01.02.2013	-	6	5,22	0,99	99,04	-	-0,03	+0,14	+0,14	150	SGD			
Банк Москвы 13 (CHF)	4,50	10.09.2013	-	230	4,59	1,58	99,84	451	-0,06	+0,20	+0,43	350	CHF			
Банк Москвы 15	5,97	25.11.2015	-	122	8,12	3,44	93,02	730	-0,12	-0,25	+0,31	300	USD	Ba2		
Банк Москвы 15-2	6,70	11.03.2015	-	47	6,48	2,81	100,61	581	+0,15	+0,69	+2,16	750	USD			
Банк Москвы 17	6,81	10.05.2017	-	107	36,38	0,29	92,00	3711	-0,00	-	-1,09	400	USD	Ba2		
Банк РусСтандарт 15	7,73	16.12.2015	-	144	10,72	3,38	90,67	990	+0,00	+0,45	+0,69	200	USD			B-
Банк РусСтандарт 16	7,56	01.12.2016	-	129	9,94	4,06	91,00	891	-	-	+2,20	200	USD			B-
Банк СПб	10,50	25.07.2017	-	1	10,01	-	93,20	-	-	+0,39	+0,44	100	USD	Ba3		
Бизнес Альянс 13	8,88	25.04.2012	-	1	10,65	-	99,55	-	-	-	-	8323	RUB			
ВТБ 12	6,61	31.10.2012	-	97	2,57	0,75	103,04	206	+0,07	+0,05	+0,60	1200	USD	Baa1		BBB
ВТБ 14	3,40	06.06.2014	-	132	4,51	2,28	97,53	392	+0,46	-0,14	+1,16	300	SGD	Baa1		BBB
ВТБ 15	5,01	29.09.2015	-	65	6,81	3,34	94,22	602	+0,18	+0,14	+0,45	400	USD			
ВТБ 15-2	6,47	04.03.2015	-	40	5,37	2,81	103,10	470	+0,24	+0,51	+2,56	1250	USD	Baa1		BBB
ВТБ 15, CHF	5,00	17.11.2015	-	298	4,52	3,54	101,64	428	-0,02	+0,17	+1,74	300	CHF	Baa1		BBB
ВТБ 16	4,25	15.02.2016	-	22	4,30	3,67	99,81	286	+0,01	+0,12	-0,25	500	EUR	Baa1		BBB
ВТБ 18	6,88	29.05.2018	28.05.2013	125	6,18	5,22	103,58	483	-0,05	-0,05	+1,07	2000	USD	Baa1		BBB
ВТБ 18-2	6,32	22.02.2018	-	29	6,74	4,99	97,88	543	+0,58	+0,95	+2,60	750	USD	Baa1		BBB
ВТБ 20	6,55	13.10.2020	-	80	7,16	6,61	96,07	543	+0,37	+1,48	+2,54	1000	USD	Baa1		BBB
ВТБ 35	6,25	30.06.2035	30.06.2015	158	6,18	12,60	100,87	375	+0,34	+1,28	+2,61	1000	USD	Baa1		BBB
ВЭБ 16	3,75	17.02.2016	-	24	4,26	3,71	98,14	398	-0,03	+0,02	+1,59	500	CHF			BBB
ВЭБ 17	5,45	22.11.2017	-	119	5,45	5,03	99,98	418	+0,06	+0,18	+1,54	500	USD			BBB
ВЭБ 20	6,90	09.07.2020	-	167	6,28	6,57	104,01	458	+0,00	-0,22	+1,87	1600	USD			BBB
ВЭБ 25	6,80	22.11.2025	-	119	6,88	9,05	99,27	472	-0,01	+0,06	+2,39	1000	USD			BBB
ВЭБ Лизинг 16	5,13	27.05.2016	-	124	5,78	3,91	97,49	485	+0,04	-0,08	+1,20	400	USD			BBB
Газпромбанк 13	7,93	28.06.2013	-	158	3,68	1,37	105,86	314	+0,06	+0,31	+0,35	500	USD			BB+
Газпромбанк 13-2	4,38	09.12.2013	-	320	3,04	-	102,39	Id Not Ap	-	-0,01	+0,78	420	CHF			BB+
Газпромбанк 14	6,25	15.12.2014	-	143	5,46	2,68	102,09	482	+0,07	+0,39	+1,10	1000	USD			BB+
Газпромбанк 15	6,50	23.09.2015	-	59	5,66	3,26	102,74	488	-0,00	+0,21	+1,21	1000	USD			BB+
Газпромбанк 16	7,35	08.05.2016	-	105	6,55	3,66	102,87	563	+0,24	+0,30	-1,11	120	USD	Baa3		
МКБ 14	8,25	05.08.2014	-	12	11,51	2,23	93,00	1092	-0,07	-0,13	-0,27	200	USD			
МБРР 16	7,93	10.03.2016	-	46	11,90	-	87,32	-	-	-1,79	-4,78	60	USD	B1		
Номос Банк 12	9,25	17.12.2012	-	145	3,45	0,88	105,07	294	+0,02	+0,06	+0,60	200	USD	Ba3		
Номос Банк 13	6,50	21.10.2013	-	88	5,71	1,65	101,28	517	+0,00	+0,26	+1,28	400	USD	Ba3		
Номос Банк 15	8,75	21.10.2015	-	88	8,38	3,21	101,16	759	-0,02	+0,76	+1,62	350	USD	Ba3		
Номос Банк 16	9,75	20.10.2016	-	-	-	-	100,16	-	-	-	-	125	USD	Ba3		
Промсвязьбанк 12	9,63	23.05.2012	-	120	3,89	0,33	101,85	339	-0,00	+0,24	+0,17	200	USD	Ba2		NR
Промсвязьбанк 13	10,75	15.07.2013	-	173	5,72	1,40	107,02	519	+0,03	+0,19	+0,24	150	USD	Ba2		NR
Промсвязьбанк 14	6,20	25.04.2014	-	92	7,17	2,11	98,00	660	-	-	+2,04	500	USD	Ba2		
Промсвязьбанк 15	12,75	27.05.2015	-	124	9,04	2,80	110,46	834	-0,00	+0,17	+0,76	200	USD	Ba2		NR
Промсвязьбанк 16	11,25	08.07.2016	-	166	9,83	3,63	105,00	891	-	-	-	200	USD	Ba2		
Промсвязьбанк 18	12,50	31.01.2018	-	7	8,30	0,93	104,01	717	-0,00	+0,07	+0,01	100	USD	Ba2		NR
Ренессанс 13	13,00	01.04.2013	-	68	13,90	1,10	99,00	1337	-	-	+0,40	250	USD			B
Ренессанс 16	11,00	21.04.2016	22.04.2014	88	23,22	1,96	79,44	2266	+0,55	+1,77	+9,38	325	USD	B1		B+
РСХБ 12	6,26	30.04.2012	-	97	4,13	-	100,51	-	-	-0,02	-0,18	150	CHF			
РСХБ 13	7,18	16.05.2013	-	113	3,41	1,26	104,78	288	-0,00	+0,08	+0,88	700	USD			
РСХБ 13 (RUR)	7,50	25.03.2013	-	61	8,14	1,07	99,46	97	+0,27	+0,51	+0,62	30 000	RUB			
РСХБ 14	7,13	14.01.2014	-	172	4,65	1,87	104,62	409	+0,02	+0,02	+0,87	750	USD			
РСХБ 14-2	9,00	11.06.2014	-	139	4,75	2,19	109,46	417	-0,03	+0,09	+1,12	1000	USD			
РСХБ 16	6,97	21.09.2016	-	-	-	-	99,96	-	-	-	-	500	USD			
РСХБ 16-2	8,70	17.03.2016	-	53	9,31	3,31	98,62	179	+0,31	+1,08	+0,87	32 000	RUB			
РСХБ 17	6,30	15.05.2017	-	112	5,65	4,55	102,92	451	-0,12	+0,01	+2,56	1250	USD			
РСХБ 18	7,75	29.05.2018	-	126	5,93	5,14	109,49	459	-0,08	+0,04	+2,46	1000	USD			
РСХБ 21	6,00	03.06.2021	-	131	8,36	3,84	91,53	741	-	+0,58	-	800	USD			
Сбербанк 13	6,48	15.05.2013	-	112	2,43	1,26	105,18	190	+0,01	-0,03	+0,16	500	USD			
Сбербанк 13-2	6,47	02.07.2013	-	160	2,71	1,39	105,27	217	-0,02	+0,07	+0,19	500	USD			
Сбербанк 14	3,50	12.11.2014	-	294	3,22	2,70	100,74	-	-0,03	+0,12	+0,96	400	CHF			
Сбербанк 15	5,50	07.07.2015	-	165	4,41	3,19	103,46	367	+0,40	+0,51	+1,97	1500	USD			
Сбербанк 17	5,40	24.03.2017	-	60	4,92	4,51	102,14	381	+0,14	+0,65	+2,66	1250	USD			
Сбербанк 21	5,72	16.06.2021	-	144	6,03	7,33	97,78	419	+0,05	+0,30	+2,20	1000	USD			
Таффондбанк	12,00	02.02.2012	-	9	0,71	0,02	100,25	47	-	+0,06	-0,12	225	USD	B2		
ТКС 14	11,50	21.04.2014	-	88	14,57	1,97	94,25	1400	+0,07	+1,82	+4,64	175	USD			
Транскапиталбанк	10,51	18.07.2017	-	54	10,77	-	90,00	-	-	-4,76	-5,00	100	USD	B1		
ХФ Банк 14	7,00	18.03.2014	-	54	6,76	1,99	100,47	620	+0,00	+0,12	+1,15	500	USD	Ba3		NR

Итоги торгов еврооблигациями нефинансового сектора

Выпуск	Купон	Погашение	Оферта	Дн. до след. куп.	Доходность	Дюрация	Цена посл. сделки	Z-спрэд	Изм. цены	Изм. цены за 5 дн.	Изм. цены за месяц	Объем выпуска, млн у.е	Валюта (у.е.)	Moody's	Fitch	S&P
Алроса 14	8,88	17.11.2014	-	114	5,31	2,53	109,19	469	+0,11	+0,31	+0,53	500	USD	Ba3		BB-
Алроса 20	7,75	03.11.2020	-	100	7,57	6,43	101,12	585	+0,15	+0,09	+2,00	1000	USD	Ba3		BB-
Вымпелком 13	8,38	30.04.2013	-	97	4,76	1,21	104,38	424	-	-	-	1000	USD			BB
Вымпелком 14	4,58	29.06.2014	-	65	6,00	0,18	96,75		-	-	-3,62	200	USD	Ba3		
Вымпелком 16	8,25	23.05.2016	-	120	7,49	3,69	102,75	657	+2,48	+2,54	+2,43	600	USD			BB
Вымпелком 16-2	6,49	02.02.2016	-	9	7,19	3,49	97,60	633	-0,04	+0,78	+4,03	500	USD			BB
Вымпелком 17	6,25	01.03.2017	-	37	8,07	4,25	92,50	698	-	-	+0,92	500	USD	Ba3		
Вымпелком 18	9,13	30.04.2018	-	97	8,61	4,83	102,45	730	-	+0,10	+5,31	1000	USD			BB
Вымпелком 21	7,75	02.02.2021	-	9	9,06	6,29	92,05	732	+0,48	+0,81	+7,24	1000	USD			BB
Вымпелком 22	7,50	01.03.2022	-	37	9,07	6,76	89,75	722	+0,39	+0,28	+7,24	1500	USD	Ba3		BB
Евраз 13	8,88	24.04.2013	-	91	4,22	1,19	105,60	369	-	+1,05	+1,04	1300	USD	B1		B+
Евраз 14	7,25	13.07.2014	-		-		150,20	-	-	-	-	650	USD	B1		NR
Евраз 15	8,25	10.11.2015	-	107	8,20	3,28	100,15	739	-	-	-0,88	750	USD	B1		B+
Евраз 18	9,50	24.04.2018	-	91	8,65	4,78	104,00	735	+1,68	+1,71	+0,96	700	USD	B1		B+
Евраз 18-2	6,75	27.04.2018	-	94	8,61	5,06	91,13	728	-	+1,82	+0,96	850	USD	B1		B+
Еврохим 12	7,88	21.03.2012	-	57	1,50	0,16	101,00	110	+0,00	+0,25	+0,11	300	USD			BB
Кож 16	7,75	23.06.2016	-	151	10,74	3,76	89,70	980	+0,01	+0,22	+1,05	350	USD			B-
Металлоинвест	6,50	21.07.2016	-	179	8,86	3,94	91,40	791	-	-	+2,35	750	USD			
МТС 12	8,00	28.01.2012	-	4	-	0,01	100,13	-	+0,00	+0,00	-0,50	400	USD	Ba2		BB /*
МТС 20	8,63	22.06.2020	-	150	6,90	6,24	110,88	523	-	-	+2,82	750	USD	Ba2		BB /*
НКНХ 12	12,00	20.04.2012	-	87	5,50	0,24	101,49	498	-0,01	+0,03	+0,00	101	USD	Ba3		
НКНХ 15	8,50	22.12.2015	-	150	8,70		99,35	-	-	+0,48	-0,03	200	USD	Ba3		
Новороссийский торг порт	7,00	17.05.2012	-	114	4,52	0,31	100,75	401	-0,02	+0,03	+0,06	300	USD			BB-
Распадская	7,50	22.05.2012	-	119	5,97	0,33	100,47	548	-0,01	-	-0,06	300	USD	B1		
РЖД 17	5,74	03.04.2017	-	70	4,97	4,50	103,47	385	+0,12	+0,51	+3,65	1500	USD			BBB
РЖД 31	7,49	25.03.2031	-	61	7,58	10,18	99,01	506	-0,22	-0,22	+1,29	650	GBP			BBB
Русгидро	7,88	28.10.2015	-	95	9,26	3,12	96,29	176	+0,44	+1,18	+1,44	20 000	RUB			BB+
Северсталь 13	9,75	29.07.2013	-	5	4,66	1,39	107,36	412	+0,01	+0,11	+0,45	1250	USD	Ba2		BB
Северсталь 14	9,25	19.04.2014	-	86	5,61	2,03	107,54	504	+0,07	+0,51	+0,97	375	USD	Ba2		BB
Северсталь 16	6,25	26.07.2016	-	2	7,04	3,86	97,00	607	+2,89	+2,97	+3,06	500	USD			BB
Северсталь 17	6,70	25.10.2017	-	92	7,24	4,78	97,50	600	-	+2,63	+3,59	1000	USD	Ba2		BB
Синек	7,70	03.08.2015	03.08.2012	10	6,40	3,06	104,04	565	-0,48	-0,48	+0,16	250	USD	Ba1		
Совкомфлот	5,38	27.10.2017	-	94	7,80	4,91	88,91	655	+0,28	+1,37	+2,45	800	USD			
ТМК 15	5,25	11.02.2015	11.02.2013	18	7,64	1,01	97,61	655	-0,04	+0,96	+3,51	413	USD			B+
ТМК 18	7,75	27.01.2018	-	3	11,09	4,61	85,63	982	-	-	+0,47	500	USD	B1		B+

Календарь событий на 19 января

- ❖ Минфин США выпустит 10-летние TIPS на 15 млрд дол.
- ❖ ФРС выкупит в рамках программы TWIST ноты на 4,25-5 млрд дол.
- ❖ Испания выпустит 10-летние облигации
- ❖ Испания выпустит 7-летние облигации
- ❖ Испания выпустит 4-летние облигации

- ❖ Выплата купона ВТБ - 05
- ❖ Выплата купона ДельтаКредит - 2035
- ❖ Выплата купона ИФК РФА-Инвест - 02
- ❖ Выплата купона КБ МИА - 05
- ❖ Выплата купона КОМОС ГРУПП - БО-01
- ❖ Выплата купона Лизинговая компания УРАЛСИБ - 04
- ❖ Выплата купона Лизинговая компания УРАЛСИБ - 05
- ❖ Выплата купона МДМ Банк - 07
- ❖ Выплата купона Якутия - 35002
- ❖ Выплата купона ПрофМедиа Финанс - 01
- ❖ Выплата купона Росгосстрах - 01
- ❖ Выплата купона Ростелеком - 14
- ❖ Выплата купона Ростелеком (ЮТК) - БО-04
- ❖ Выплата купона ФСК ЕЭС - 19
- ❖ Погашение Лизинговая компания УРАЛСИБ - 04
- ❖ Погашение Лизинговая компания УРАЛСИБ - 05

Заявление об ограничении ответственности, Настоящие обзоры подготовлены в информационных целях, Они ни в коем случае не являются и не должны рассматриваться как предложение купить или продать соответствующие ценные бумаги, Информация, содержащаяся в данных обзорах, получена из вызывающих доверия открытых источников, Несмотря на то, что при подготовке обзоров были предприняты необходимые меры для получения достоверной информации, ИК РУСС-ИНВЕСТ не исключает возможность включения в обзор ошибочной информации, предоставленной соответствующими источниками, и не несет за это ответственности, ИК РУСС-ИНВЕСТ, его работники и клиенты могут быть заинтересованы в покупке или продаже ценных бумаг, упомянутых в обзорах.

ИНВЕСТИЦИОННАЯ КОМПАНИЯ ИК РУСС-ИНВЕСТ

<http://www.russ-invest.com>

Москва

Тел: +7(495) 363-93-80
Факс: +7(495) 363-93-90
E-mail: mail@russ-invest.com
Адрес: Москва, 119019, 5-3/12
Нащокинский переулок

Санкт-Петербург

Тел: +7(812) 337-55-37
Факс: +7(812) 337-55-37
E-mail: spb@russ-invest.com
Адрес: 190002, СПб, Набережная р.
Фонтанки, 52

Самара

Тел: +7(846) 262-75-52
Факс: +7(846) 262-75-52
E-mail: sam@russ-invest.com
Адрес: 443067, Самара, ул. Гагарина,
Дом 95

© 2007 | ОАО «ИК РУСС-ИНВЕСТ»
Лицензия ФСФР №077-08757-000100 и №077-08755-001000
Лицензия ФСФР №177-06310-100000 и №177-06312-010000
Лицензия ФСФР №906