

Комментарий

В корпоративном секторе рублевого долга вновь не было выявлено единой динамики. Дешевели преимущественно выпуски с дюрацией до года, которые пользовались наивысшим спросом у инвесторов и свыше 3 лет (-0,05% и -0,22% соответственно). На участке 1-3 года бумаги прибавили в среднем по 0,15%.

Лучше рынка смотрелись выпуски транспортного и химического секторов, чьи выпуски прибавили по 0,37% и 0,28% соответственно. В аутсайдерах находились металлургический и нефтегазовый сегменты, потерявшие по 0,38% и 0,07%.

Минувшая торговая сессия была довольно позитивной для госсектора. Росли практически все торгуемые бумаги. Средний рост составил 0,21%, в лидерах – длинные ОФЗ с дюрацией свыше 3 лет, прибавившие 0,26%. Более короткие выпуски подорожали на 0,1%.

Сегодня Минфин впервые в новом году предложит инвесторам 3-летний выпуск на 20 млрд руб. под 7,65-7,7% годовых. В настоящее время на денежном рынке сохраняется комфортный уровень ликвидности, поэтому считаем, что размещение пройдет успешно даже по нижней границе диапазона.

Индикаторы рынка

	Значение закрытия	Изм. к пред. дню	Изм. за 5 дн.
Золото	1652,05	+0,50%	+0,61%
Нефть Brent	111,26	+0,28%	-1,05%
5-летний CDS	253	-2,80%	-1,55%
Бивалютная корзина	35,52	+0,11%	-0,11%
Годовая ставка NDF	5,82	+0,69%	-0,68%
Mosprime o/n	4,71	+0,06	-
Депозиты в ЦБ	224,80	-54,77	-91,34
Остатки на корп. сч.	972,90	+20,89	-49,68
UST 2	0,22	-0,00	-0,01
UST 10	1,86	-0,01	-0,05
Russia 10yr	4,42	-0,02	-0,03
China 10yr	3,42	+0,01	+0,01
India 10yr	8,22	-0,00	-0,01
Brazil 9yr	3,37	-0,08	-0,10
Portugal 10 yr	13,54	-0,23	+1,34
Ireland 9 yr	7,29	-0,39	-0,43
Italy 10 yr	6,48	-0,12	-0,48
Greece 10 yr	30,58	-0,17	-0,86
Spain 10 yr	5,10	-0,05	-0,19

Источник: Bloomberg

Оценка: РУСС-ИНВЕСТ

Российский долговой рынок

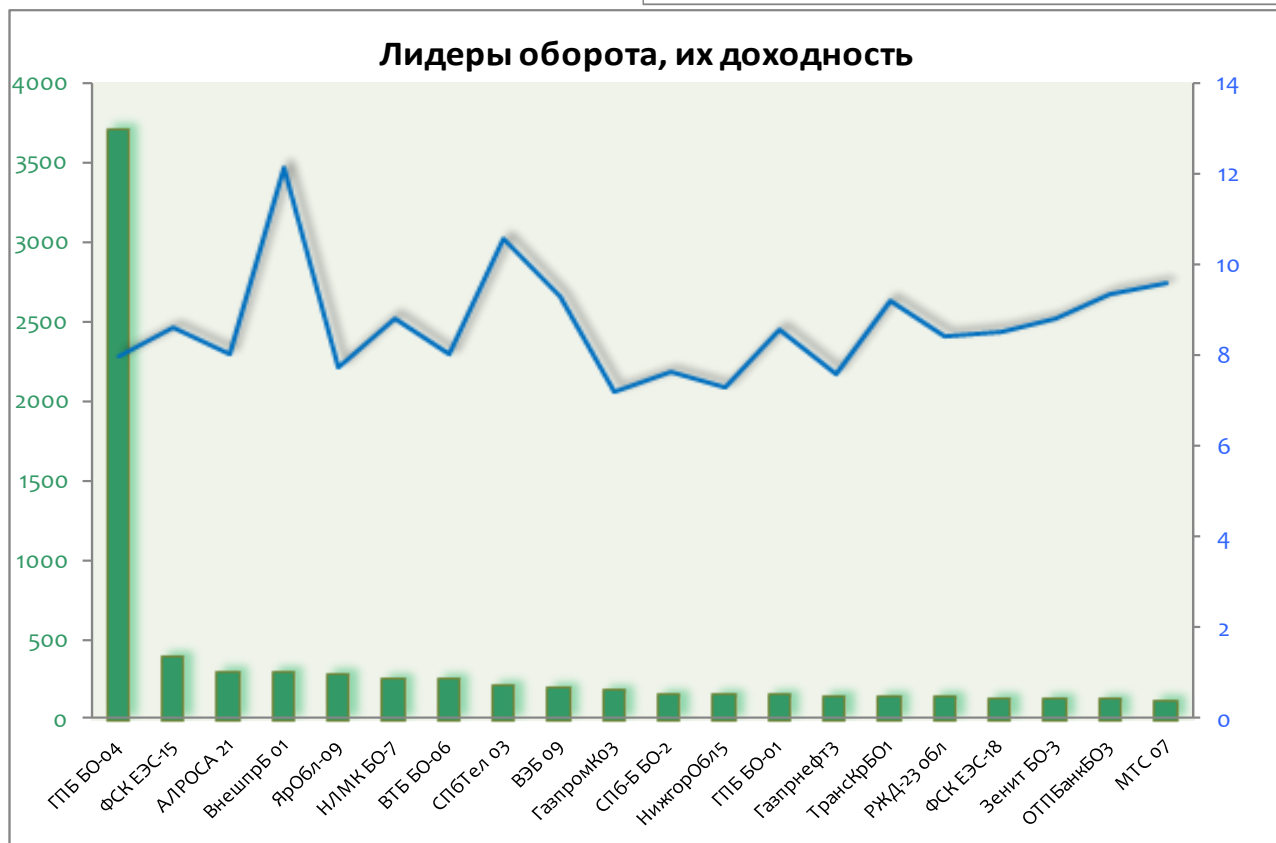
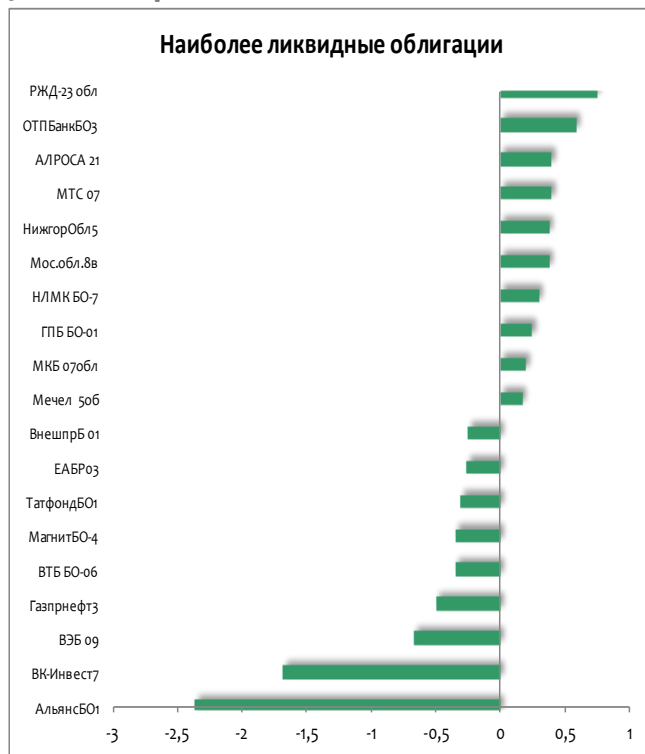

Рынок внешнего долга

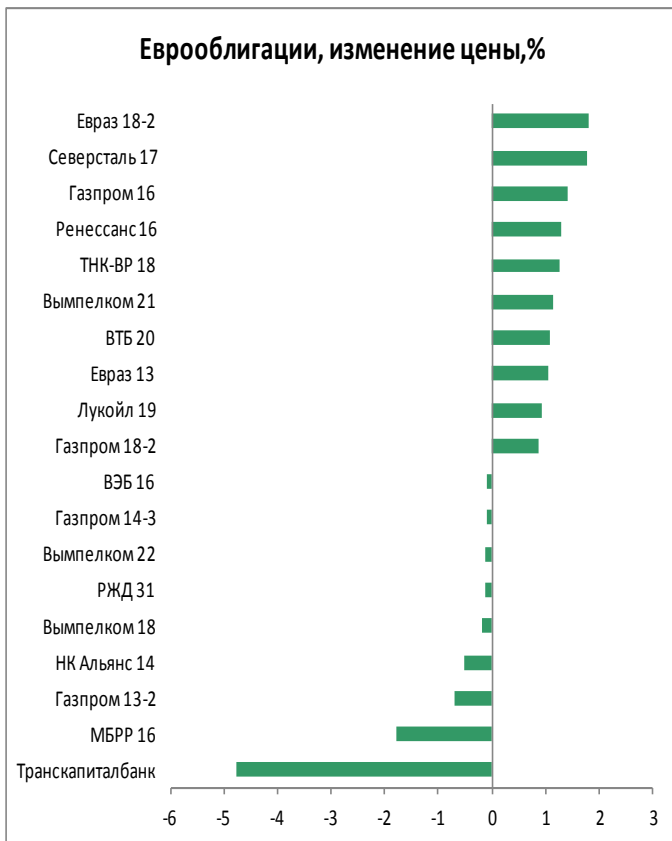

Российский денежный рынок

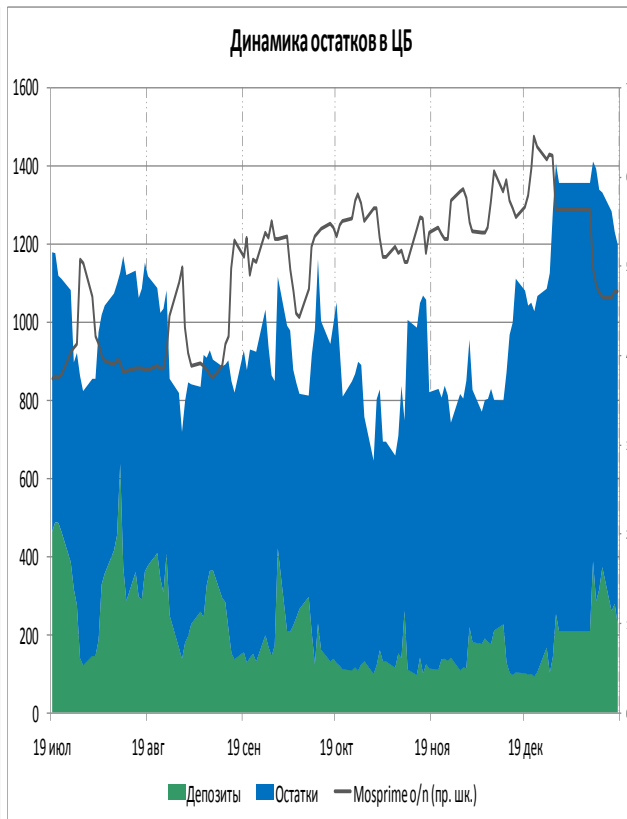
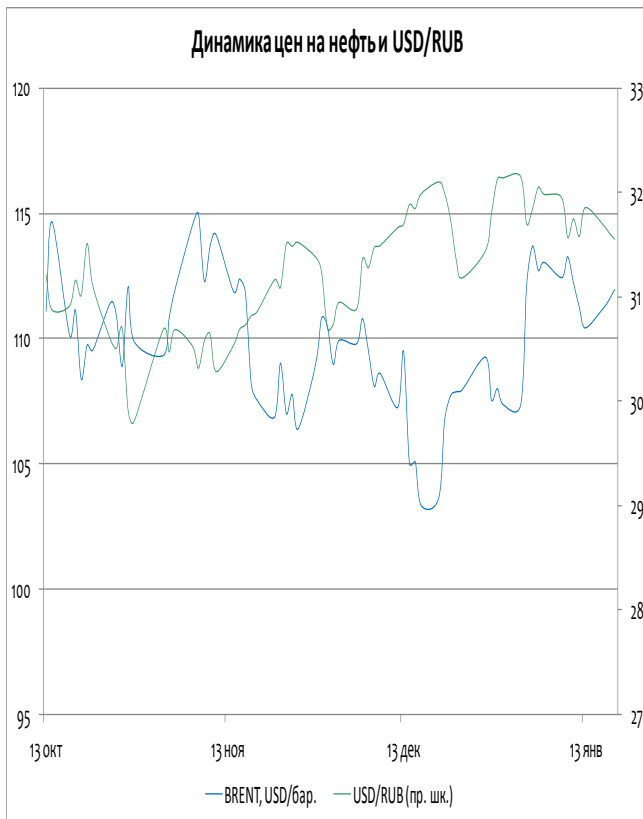
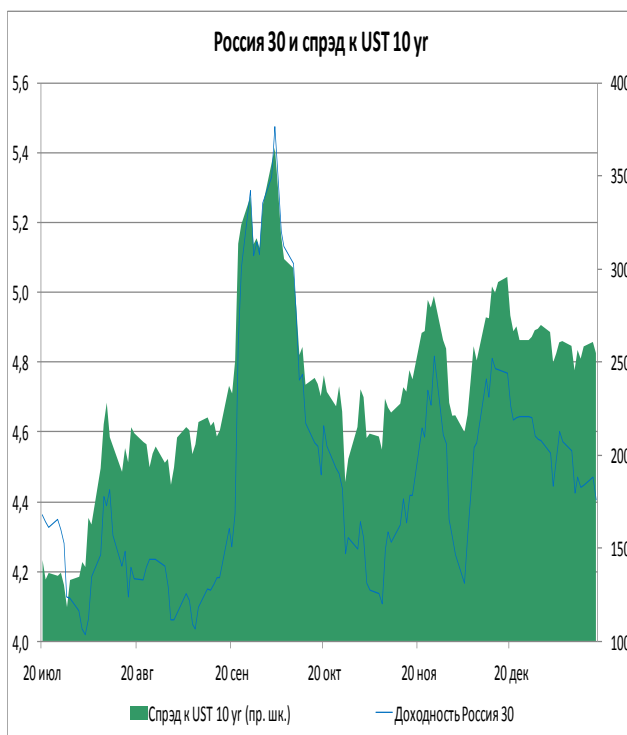

ОФЗ доходность/дюрация

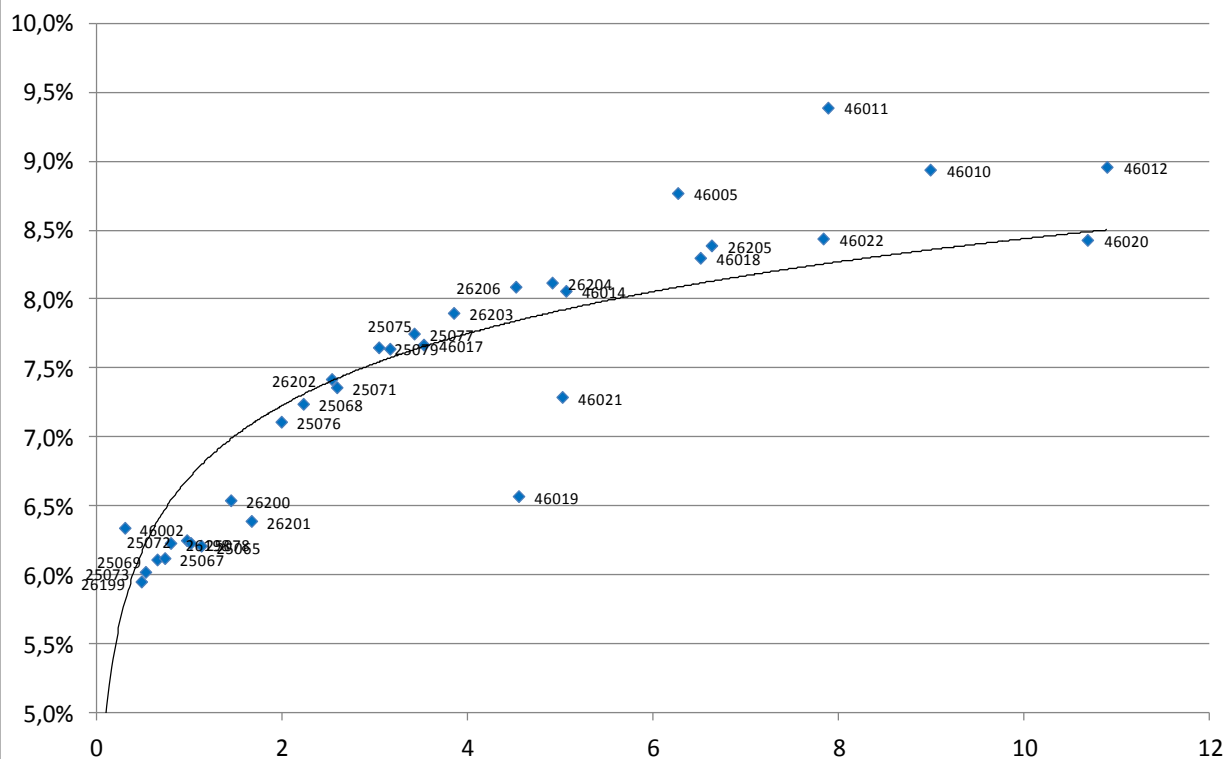

Выпуск	Купон	Погашение	Дюрация	Доходность	Посл. цена	Изм. цены	Выпуск	Купон	Погашение	Дюрация	Доходность	Посл. цена	Изм. цены
25064	11,90	18.01.2012	0,01	4,20	100,42	-	25075	6,88	15.07.2015	3,16	7,64	98,10	+0,31%
46002	8,00	08.08.2012	0,30	6,34	100,59	-	25077	7,35	20.01.2016	3,42	7,75	99,20	+0,10%
26199	6,10	11.07.2012	0,48	5,95	100,25	-	46017	7,00	03.08.2016	3,52	7,67	96,15	+0,57%
25073	6,85	01.08.2012	0,52	6,02	100,48	+0,16%	26203	6,90	03.08.2016	3,85	7,90	96,80	+0,36%
25069	10,80	19.09.2012	0,65	6,11	103,15	-	26206	7,40	14.06.2017	4,52	8,09	97,67	+0,23%
25067	11,30	17.10.2012	0,73	6,12	103,87	+0,07%	46019	0,00	20.03.2019	4,55	6,57	76,76	-
26198	6,00	02.11.2012	0,79	6,23	99,82	-	26204	7,50	15.03.2018	4,91	8,12	97,70	+0,36%
25072	7,15	23.01.2013	0,97	6,25	101,00	+0,10%	46021	6,00	08.08.2018	5,02	7,29	87,50	-
25078	6,70	06.02.2013	1,01	6,23	100,55	+0,05%	46014	7,00	29.08.2018	5,06	8,06	94,50	-
25065	12,00	27.03.2013	1,12	6,21	106,66	-0,01%	46005	0,00	09.01.2019	6,27	8,77	62,10	-
26200	6,10	17.07.2013	1,44	6,54	99,95	-	46018	8,00	24.11.2021	6,51	8,30	90,25	-
26201	6,55	16.10.2013	1,66	6,39	100,51	-	26205	7,60	14.04.2021	6,63	8,39	95,60	+0,37%
25076	7,10	13.03.2014	1,99	7,11	100,30	+0,12%	46022	6,50	19.07.2023	7,84	8,44	81,05	-
25068	12,00	20.08.2014	2,22	7,24	111,35	+0,13%	46011	0,00	20.08.2025	7,89	9,39	109,00	-
26202	11,20	17.12.2014	2,53	7,42	110,44	+0,04%	46010	0,00	17.05.2028	8,99	8,94	100,00	-
25071	8,10	26.11.2014	2,59	7,36	102,05	+0,20%	46020	6,90	06.02.2036	10,69	8,43	83,00	-
25079	7,00	03.06.2015	3,04	7,65	98,50	+0,15%	46012	3,74	05.09.2029	10,90	8,96	82,00	-

Итоги торгов облигациями нефтегазового сектора

Выпуск	Купон	Погашение	Оферта	Дн. до след. куп.	Доходность	Дюрация	Цена посл. сделки	Z-спрэд	Изм. цены	Изм. цены за 5 дн.	Изм. цены за месяц	Объем выпуска, млн руб.	Moody's	Fitch	S&P
Башнефть 1	12,50	13.12.2016	18.12.2012	153	8,03	0,89	104,00	90	+0,10%	+0,39%	-0,58%	15 000			
Башнефть 2	12,50	13.12.2016	18.12.2012	153	8,03	0,89	104,00	90	-	+0,19%	-0,57%	15 000			
Башнефть 3	12,50	13.12.2016	18.12.2012	153	8,03	0,89	104,00	202	-	+0,24%	-0,19%	20 000			
Башнефть БО-1	9,35	02.12.2014	03.12.2013	139	9,22	1,75	100,54	196	+0,11%	+0,24%	+0,66%	10 000			
Газпром 9	7,23	12.02.2014	-	28	6,28	1,90	102,00	50	-	-	+4,75%	5 000	Baa1	BBB	BBB
Газпром 11	13,75	24.06.2014	-	160	7,86	2,15	113,15	77	+0,13%	-0,29%	-0,53%	5 000	Baa1	BBB	BBB
Газпром 13	13,12	26.06.2012	-	160	6,62	0,42	102,80	-	-0,18%	+0,05%	-0,72%	10 000	Baa1	BBB	BBB
Газпромнефть 3	14,75	12.07.2016	17.07.2012	181	7,32	0,48	103,62	88	-0,50%	-0,50%	-0,92%	8 000	Baa3		BBB-
Газпромнефть 4	8,20	09.04.2019	10.04.2018	90	9,49	4,87	95,00	201	-	-4,86%	-1,32%	10 000	Baa3		BBB-
Газпромнефть 8	8,50	02.02.2016	-	20	8,80	3,37	99,60	203	-	-0,25%	+0,05%	10 000	Baa3		BBB-
Газпромнефть 9	8,50	26.01.2021	02.02.2016	20	8,86	3,40	99,41	137	-	+0,16%	-0,04%	10 000	Baa3		BBB-
Газпромнефть 10	8,90	26.01.2021	30.01.2018	20	9,36	4,60	98,85	213	-	+0,10%	-0,81%	10 000	Baa3		BBB-
Газпромнефть БО-5	7,15	09.04.2013	-	83	7,71	1,17	99,50	169	+4,51%	+4,73%	+0,15%	10 000	Baa3		BBB-
Газпромнефть БО-6	7,15	09.04.2013	-	83	8,17	1,17	99,00	281	-	+4,21%	-0,71%	10 000	Baa3		BBB-
Газэнергосеть 1	8,00	20.06.2012	-	154	8,90	0,38	99,70	1286	-	+0,20%	-0,25%	1 500			
Газэнергосеть 2	12,00	23.04.2013	-	97	11,40	1,18	101,00	411	-	-	+1,98%	1 500			
ИтераФинанс 1	8,50	20.11.2012	-	125	12,71	0,82	97,00	532	-	-	-0,21%	5 000			
Лукойл 4	7,40	05.12.2013	-	141	7,86	1,78	99,45	63	-	-1,53%	-0,40%	6 000	Baa2	BBB-	BBB-
Лукойл БО-1	13,35	06.08.2012	-	19	6,68	0,52	103,60	466	-	-	-0,53%	5 000	Baa2	BBB-	BBB-
Лукойл БО-2	13,35	06.08.2012	-	19	6,21	0,52	103,85	441	-	-	-0,29%	5 000	Baa2	BBB-	BBB-
Лукойл БО-3	13,35	06.08.2012	-	19	5,93	0,52	104,00	427	-	-	+0,04%	5 000	Baa2	BBB-	BBB-
Лукойл БО-4	13,35	06.08.2012	-	19	7,30	0,52	103,27	483	-	-0,39%	-0,84%	5 000	Baa2	BBB-	BBB-
Лукойл БО-5	13,35	06.08.2012	-	19	7,62	0,52	103,10	149	-0,16%	-0,48%	-0,98%	5 000	Baa2	BBB-	BBB-
Лукойл БО-6	9,20	13.12.2012	-	148	7,58	0,88	101,50	188	-0,49%	+0,30%	-0,49%	5 000	Baa2	BBB-	BBB-
Лукойл БО-7	9,20	13.12.2012	-	148	7,58	0,88	101,50	46	-0,49%	-0,59%	+0,49%	5 000	Baa2	BBB-	BBB-
НК Альянс 3	9,75	21.07.2020	30.07.2013	13	10,21	1,40	99,70	282	+0,20%	+1,73%	-0,23%	5 000			
НК Альянс БО-1	9,25	04.02.2014	-	20	10,84	1,84	97,63	362	-2,29%	-1,25%	+1,73%	5 000			
Новатэк БО-1	7,50	25.06.2013	-	160	7,95	1,38	99,60	253	+0,10%	-0,39%	+3,34%	10 000	Baa3	BBB-	BBB-
Сахатранснефтегаз 2	12,20	26.07.2013	-	9	12,57	1,36	99,99	590	-	-	+1,99%	2 500			
Татнефть БО-1	7,25	20.09.2013	-	65	8,56	1,57	98,25	152	-0,61%	-0,78%	-0,61%	5 000	Ba2		NR
Транснефть 1	10,00	13.05.2019	18.05.2015	124	-	0,34	105,33	-	-	-	-0,30%	35 000	Baa1		BBB
Транснефть 2	9,75	01.10.2019	06.10.2015	265	5,25	0,73	103,05	147	-	-	-	35 000	Baa1		BBB
Транснефть 3	10,15	18.09.2019	23.09.2015	252	-	0,69	110,07	-	-0,07%	-0,56%	-0,53%	65 000	Baa1		BBB

ИНВЕСТИЦИОННАЯ КОМПАНИЯ «ИК РУСС-ИНВЕСТ»

Ежедневный обзор долговых рынков

Итоги торгов облигациями металлургического и горнодобывающего секторов

Выпуск	Купон	Погашение	Оферта	Дн. до след. куп.	Доходность	Дюрация	Цена посл. сделки	Z-спрэд	Изм. цены	Изм. цены за 5 дн.	Изм. цены за месяц	Объем выпуска, млн руб.	Moody's	Fitch	S&P
Алроса 20	8,95	23.06.2015	-	69	9,03	2,98	100,60	154	-	+0,60%	+0,35%	3 000	Ba3		BB-
Алроса 21	8,25	18.06.2015	20.06.2013	64	8,03	1,35	100,60	93	+0,40%	+0,55%	+0,40%	8 000	Ba3		BB-
Алроса 22	8,25	23.06.2015	25.06.2013	69	8,07	1,36	100,55	95	+0,11%	+0,35%	+0,34%	8 000	Ba3		BB-
Алроса 23	8,95	18.06.2015	-	64	9,07	2,96	100,50	158	+0,20%	+0,33%	+0,30%	7 000	Ba3		BB-
Амет Финанс 1	8,50	22.08.2013	-	36	11,61	1,47	96,01	424	-	-3,65%	-4,16%	2 000			
Белон Финанс 2	0,01	23.02.2012	-	36	34,78	0,01	97,10		-	-	+0,10%	2 000			
Далур Финанс 1	10,00	05.02.2013	-	20	11,27	0,98	99,05	402	-	-	-	520			
Евраз 1	9,25	13.03.2020	22.03.2013	65	8,96	1,11	100,50	226	-	+0,03%	+0,10%	10 000			B+
Евраз 2	9,95	19.10.2020	26.10.2015	103	10,58	3,17	98,86	326	+0,36%	-1,14%	+0,77%	10 000			B+
Евраз 3	9,25	13.03.2020	22.03.2013	65	8,87	1,11	100,60	199	+0,13%	+0,35%	+0,60%	5 000			B+
Евраз 4	9,95	19.10.2020	26.10.2015	103	10,62	3,17	98,75	336	-0,76%	-0,75%	-6,31%	5 000			B+
Евраз 5	8,40	27.05.2021	02.06.2016	141	10,96	3,68	92,20	432	-8,18%	-7,56%	-2,30%	5 000			B+
Евраз 7	8,40	25.05.2021	31.05.2016	139	11,02	3,67	92,00	436	-	-4,17%	-3,60%	15 000			B+
Золото Селигдара 3	16,50	29.05.2014	31.05.2012	134	7,20	0,34	103,33	334	-	+0,31%	+2,72%	1 500			
Кокс 2	12,00	15.03.2012	-	57	8,85	0,15	100,48	-	-0,02%	+0,18%	+0,48%	5 000	B2		B
Кокс БО-2	8,70	28.05.2014	-	133	10,55	2,16	96,74	309	-	-	+0,66%	5 000	B2		B
Мечел 2	7,40	12.06.2013	-	147	9,97	1,35	97,00	154	-0,80%	-	-1,03%	5 000	B1		
Мечел 4	19,00	21.07.2016	26.07.2012	8	7,74	0,49	105,80	112	+0,05%	-0,09%	-0,57%	5 000	B1		
Мечел 5	12,50	09.10.2018	16.10.2012	90	9,21	0,72	102,56	228	-0,23%	-0,23%	-0,43%	5 000	B1		
Мечел БО-1	8,10	09.11.2012	-	114	8,96	0,79	99,47	189	+0,27%	-0,26%	+0,37%	5 000	B1		
Мечел БО-2	9,75	12.03.2013	-	55	10,06	1,08	99,90	298	-0,25%	-0,09%	+0,07%	5 000	B1		
Мечел БО-3	9,75	24.04.2013	-	98	9,83	1,20	100,15	397	-	+1,11%	+0,50%	5 000	B1		
Мечел 13	10,00	25.08.2020	01.09.2015	48	10,85	3,01	98,30	368	+2,34%	+2,40%	+1,42%	5 000	B1		
Мечел 14	10,00	25.08.2020	01.09.2015	48	11,79	3,01	95,75	461	-	-0,36%	-3,64%	5 000	B1		
Мечел 15	8,25	09.02.2021	18.02.2014	34	10,96	1,89	95,55	356	-	+0,05%	+0,58%	5 000	B1		
Мечел 16	8,25	09.02.2021	18.02.2014	34	10,67	1,89	96,05	370	+0,28%	+1,64%	+1,09%	5 000	B1		
Мечел 17	8,40	27.05.2021	02.06.2016	141	9,16	3,71	97,99	171	-	-	+3,03%	5 000	B1		
Мечел 18	8,40	27.05.2021	02.06.2016	141	9,01	3,70	98,49	240	-	-	+1,11%	5 000	B1		
Мечел 19	8,40	01.06.2021	07.06.2016	146	9,31	3,73	97,49	310	-	-	-1,03%	5 000	B1		
ММК БО-1	6,90	15.11.2012	-	120	8,06	0,81	99,20	95	-	-0,80%	+0,20%	5 000	Ba3	BB+	
ММК БО-2	0,00	12.12.2012	-	147	-	-	101,87	-	-	-	-	10 000	Ba3	BB+	
ММК БО-3	6,47	19.09.2013	22.03.2012	64	6,98	0,17	99,92	41	+0,02%	+0,01%	+0,08%	5 000	Ba3	BB+	
ММК БО-4	7,65	27.02.2014	-	43	7,52	1,93	100,50	307	-	-	-1,00%	5 000	Ba3	BB+	
ММК БО-5	7,65	04.04.2013	-	78	8,06	1,16	99,70	42	-	-0,46%	+0,50%	8 000	Ba3	BB+	
ММК БО-6	7,20	10.07.2014	-	176	9,39	2,31	95,70	191	-	-	+0,08%	5 000	Ba3	BB+	
ММК БО-7	7,25	22.07.2014	-	6	8,88	2,26	96,80	145	-	-0,21%	+0,30%	5 000	Ba3	BB+	
МеталлсервисФинанс 1	9,00	23.05.2012	-	126	6,98	0,33	100,70	-	-	-	+1,69%	1 500			
НЛМК БО-1	9,75	04.12.2012	-	139	7,78	0,86	101,75	79	-	-0,15%	-0,08%	5 000	Baa3	BBB-	BBB-
НЛМК БО-2	8,75	17.12.2014	19.06.2013	154	8,26	1,36	100,85	133	+0,10%	-	-	5 000	Baa3	BBB-	BBB-
НЛМК БО-3	8,75	17.12.2014	19.06.2013	154	8,26	1,36	100,85	129	+0,25%	-	-	5 000	Baa3	BBB-	BBB-
НЛМК БО-5	10,75	30.10.2012	-	104	7,72	0,76	102,35	549	+0,05%	-1,59%	-0,24%	10 000	Baa3	BBB-	BBB-
НЛМК БО-6	7,75	05.03.2013	-	48	7,93	1,07	99,95	518	+0,07%	+0,40%	+0,45%	10 000	Baa3	BBB-	BBB-
НЛМК БО-7	8,95	11.11.2014	-	118	8,82	2,52	100,75	153	+0,25%	+0,45%	+0,84%	10 000	Baa3	BBB-	BBB-
НижнеленскоеИнвест 3	0,00	16.07.2013	-	179	2,07	0,97	98,01		+2,45%	+2,51%	+0,01%	1 000			
Норникель БО-3	7,00	30.07.2013	-	13	7,88	1,43	98,96	33	-0,60%	-0,84%	-0,44%	15 000	Baa2	BB+	BBB-
РМКФинанс 3	10,40	15.12.2015	17.12.2013	153	13,22	1,77	96,00	579	-0,01%	-0,01%	-3,67%	3 000			
РМКФинанс 4	9,00	02.06.2016	05.06.2014	141	10,77	2,17	96,90	442	-	-	+4,02%	5 000			
Русал Братск 7	8,30	22.02.2018	27.02.2014	43	12,27	1,91	93,40	482	-0,17%	+0,41%	+0,42%	15 000			
Русал Братск 8	8,50	05.04.2021	13.04.2015	89	12,70	2,81	90,01	503	-0,10%	+0,07%	+0,23%	15 000			
Северсталь БО-1	7,50	18.09.2012	-	62	7,62	0,65	100,00	75	-0,02%	-0,02%	+0,03%	15 000		BB-	BB
Северсталь БО-2	9,75	15.02.2013	-	30	7,97	1,01	101,95	39	-	-	-	10 000		BB-	BB
Северсталь БО-4	9,75	15.02.2013	-	30	7,92	1,01	102,00	36	-	-	-0,26%	5 000		BB-	BB
Сибметинвест 1	13,50	10.10.2019	16.10.2014	92	9,91	2,33	109,00	300	+0,33%	+0,65%	+0,46%	10 000			B+
Сибметинвест 2	13,50	10.10.2019	16.10.2014	92	10,03	2,33	108,70	306	+0,18%	+0,46%	+0,09%	10 000			B+
СУЭК Финанс 1	9,35	26.06.2020	05.07.2013	170	8,51	1,40	101,36	180	+0,36%	+0,66%	+0,63%	10 000	Ba3		
ТМК БО-1	8,85	22.10.2013	-	97	9,13	1,63	99,85	371	-	+0,86%	+0,35%	5 000	B1		
Уралэлектромедь 1	8,25	28.02.2012	-	41	8,29	0,10	100,00	189	-	-	+1,08%	3 000			
ЧТПЗ БО-1	12,50	04.12.2012	05.06.2012	139	11,06	0,36	100,60	452	-0,20%	+0,35%	+0,60%	5 000			
ЧТПЗ 3	8,00	21.04.2015	24.04.2012	97	13,99	0,22	98,57	1343	-	-	-	8 000			

Итоги торгов облигациями химического сектора

Выпуск	Купон	Погашение	Оферта	Дн. до след. куп.	Доходность	Дюрация	Цена посл. сделки	Z-спрэд	Изм. цены	Изм. цены за 5 дн.	Изм. цены за месяц	Объем выпуска, млн руб.	Moody's	Fitch	S&P
Акрон 2	8,20	19.09.2013	-	64	11,16	1,55	96,00	469	+2,39%	+2,65%	+1,04%	3 500	B1	B+	
Акрон 3	13,85	20.11.2013	23.05.2012	126	7,04	0,33	102,30	-	-	-1,16%	+0,88%	3 500	B1	B+	
Акрон 4	7,95	18.05.2021	27.05.2014	132	8,10	2,17	100,00	321	-	-	+3,00%	3 750	B1	B+	
Акрон 5	7,95	18.05.2021	27.05.2014	132	8,60	2,17	99,00	182	-	-	+2,01%	3 750	B1	B+	
Еврохим 2	8,90	26.06.2018	30.06.2015	167	9,30	3,03	99,43	197	-	-	+0,59%	5 000		BB	
Еврохим 3	8,25	14.11.2018	18.11.2015	126	9,62	3,32	96,35	233	+0,26%	+0,26%	-0,26%	5 000		BB	BB
Куйбышевгазхим 4	8,60	07.04.2016	10.04.2014	85	11,50	2,02	94,99	403	-	-0,17%	-0,01%	2 000			
Нижнекамскнефтехим 4	10,00	26.03.2012	-	68	126,23	0,11	87,05	8130	-	-	-	1 500	Ba3		
Полипласт 2	12,25	11.03.2014	11.09.2012	55	13,26	0,62	99,60	692	-	-	+1,31%	800			
Сибур Холдинг 1	10,47	01.11.2012	-	106	5,41	0,76	103,90	-	-	-	-	1 500	Ba2		
Сибур Холдинг 2	0,00	13.03.2015	-					-	-	-	-	30 000	Ba2		
Сибур Холдинг 3	9,25	13.03.2015	-		6,03	0,15	100,50	-	-	-	-	30 000	Ba2		
Сибур Холдинг 4	7,30	13.03.2015	-		7,41	0,64	100,00	19,91	-	-	-	30 000	Ba2		
Сибур Холдинг 5	8,00	13.03.2015	-		8,14	1,10	100,00	102,06	-	-	-	30 000	Ba2		
Уралкалий БО-1	8,25	17.02.2014	-	33	6,79	1,90	103,00	-	-	-	-	30 000			

ИНВЕСТИЦИОННАЯ КОМПАНИЯ «ИК РУСС-ИНВЕСТ»

Ежедневный обзор долговых рынков

Итоги торгов облигациями телекоммуникационного сектора

Выпуск	Купон	Погашение	Оферта	Дн. до след. куп.	Доходность	Дюрация	Цена посл. сделки	Z-спрад	Изм. цены	Изм. цены за		Объем выпуска, млн руб.	Moody's	Fitch	S&P
										5 дн.	месяц				
АФК Система 1	9,75	07.03.2013	-	50	7,58	1,07	102,45	21	+0,52%	-0,56%	+0,24%	6 000	Ba3	BB-	BB/*
АФК Система 2	14,75	12.08.2014	14.08.2012	27	7,65	0,54	103,97	99	-	+0,07%	-0,04%	20 000	Ba3	BB-	BB/*
АФК Система 3	12,50	24.11.2016	29.11.2012	134	6,95	0,84	104,67	161	-	+1,13%	+0,64%	19 000	Ba3	BB-	BB/*
АФК Система 4	7,65	15.03.2016	-	62	8,58	2,53	98,12	180	-	+0,89%	+1,85%	19 500	Ba3	BB-	
ВК Инвест 1	9,25	19.07.2013	-	2	8,71	1,37	101,00	150	-	-0,49%	-0,50%	10 000			
ВК Инвест 3	7,40	08.07.2014	-	174	9,26	2,29	96,40	340	-	+0,63%	+1,66%	10 000			
ВК Инвест 6	8,30	13.10.2015	-	90	9,61	3,21	96,60	238	-1,45%	+1,05%	+1,45%	10 000			
ВК Инвест 7	8,30	13.10.2015	-	90	9,70	3,21	96,35	242	-0,05%	-0,67%	+0,36%	10 000			
МТС 1	7,00	17.10.2013	-	92	7,11	1,64	100,00	394	-	-	-	10 000	Ba2	BB+	BB/*
МТС 2	7,75	20.10.2015	-	97	8,86	3,27	97,07	140	+0,10%	-0,51%	+0,12%	10 000	Ba2	BB+	BB/*
МТС 3	8,00	12.06.2018	18.06.2013	153	7,99	1,36	100,20	483	-	-1,28%	-	10 000	Ba2	BB+	BB/*
МТС 4	7,60	13.05.2014	-	118	8,55	2,11	98,00	171	-0,05%	+0,16%	-0,40%	15 000	Ba2	BB+	BB/*
МТС 5	14,25	19.07.2016	24.07.2012	188	7,43	0,50	103,20	44	-0,18%	+0,01%	-0,48%	15 000	Ba2	BB+	BB/*
МТС 7	8,70	07.11.2017	-	118	9,59	4,59	97,01	200	+0,15%	+0,36%	+0,98%	10 000	Ba2	BB+	
МТС 8	8,15	03.11.2020	10.11.2015	118	9,50	3,30	96,40	225	-0,10%	+0,21%	-0,21%	15 000	Ba2	BB+	
Ростелеком 1	6,60	08.08.2013	-	22	7,76	1,24	98,75	54	-	-	-	1 923			BB+
Ростелеком 3	8,50	13.03.2012	-	55	5,11	0,14	100,50	-	-	-	-0,30%	1 200			BB+
Ростелеком 4	6,50	03.04.2013	-	77	9,24	0,93	97,71	364	-	-	-2,42%	1 683			BB+
Ростелеком 5	7,60	30.05.2012	-	133	7,65	0,34	100,02	442	-	+0,02%	-0,43%	1 012			BB+
Ростелеком 6	7,80	30.05.2012	-	133	6,37	0,35	100,53	-	-	-	-1,51%	2 000			BB+
Ростелеком 8	6,65	03.09.2013	-	139	5,18	0,86	100,00	-	-	-	-	3 000			BB+
Ростелеком 10	8,93	21.05.2013	-	35	9	0	100	0	-0,10%	-0,10%	-0,65%	1 400			BB+
Ростелеком 11	11,70	24.07.2019	-	14	11,52	4,62	102,99	368	+0,09%	-0,01%	-0,49%	3 000			BB+
Ростелеком 12	15,00	17.07.2012	19.01.2012	181				-	-	-	-	1 500			BB+
Ростелеком 13	6,50	17.10.2012	-	91	5,85	0,73	100,52	-	-	-	+0,50%	2 000			BB+
Ростелеком 14	11,40	18.10.2012	-					-	-	-	-	1 000			BB+
Ситроникс БО-1	11,75	18.06.2013	19.06.2012	153	14,05	0,39	99,25	719	-	-0,90%	+1,16%	2 000	B3		
Ситроникс БО-2	10,75	07.10.2013	08.10.2012	82	15,29	0,70	97,30	761	+0,08%	+1,33%	-0,12%	3 000	B3		
Таттелеком 4	8,25	01.11.2012	-	106	9,53	0,77	99,19	515	-	-	-0,10%	1 500		BB	

ИНВЕСТИЦИОННАЯ КОМПАНИЯ «ИК РУСС-ИНВЕСТ»

Ежедневный обзор долговых рынков

Итоги торгов облигациями секторов с/х, розницы и торговли

Выпуск	Купон	Погашение	Оферта	Дн. до след. куп.	Доходность	Дюрация	Цена посл. сделки	Z-спрэд	Изм. цены	Изм. цены за 5 дн.	Изм. цены за месяц	Объем выпуска, млн руб.	Moody's	Fitch	S&P
Атека 36,6	18,00	05.06.2012	-	48	15,72	0,25	100,75	855	-0,03%	-0,08%	+0,08%	2000			
Агросоюз 2	17,00	28.03.2012	-	70	53,80	0,14	95,00	3878	-	-	-	1500			
ВБД 3	7,45	27.02.2013	-	42	9,08	1,06	98,50	154	-	+0,31%	-0,51%	5000	Ba3		
ВБД БО-1	7,35	11.10.2013	12.10.2012	86	7,39	0,72	100,05	21	-	-	-	3000	Ba3		
ВБД БО-2	7,35	11.10.2013	12.10.2012	86	7,39	0,72	100,05	21	-	-	-	3000	Ba3		
ВБД БО-3	7,35	11.10.2013	12.10.2012	86	8,17	0,72	99,52	96	-	-	-	3000	Ba3		
ВБД БО-6	7,90	27.06.2013	-	162	9,07	1,39	98,70	88	-	-	-	5000	Ba3		
ВБД БО-7	7,90	27.06.2013	-	162	8,04	1,39	100,01	87	-	-	-	5000	Ba3		
ВБД БО-8	7,35	11.10.2013	12.10.2012	86	7,39	0,72	100,05	21	-	-	-	5000	Ba3		
Виктория Финанс БО-1	8,00	12.02.2013	-	27				-	-	-	-	1500			
Детский мир 1	8,50	26.05.2015	-	139	11,76	2,95	92,00	192	-	-	-1,11%	1150			
Карусель Финанс 1	12,00	12.09.2013	-	57	6,90	1,50	108,00	-	-	-	-	3000			
Комос Груп БО-1	11,00	17.07.2014	-	1	13,01	1,50	97,66	554	-	-	+2,72%	1500			
Копейка 2	16,50	15.02.2012	-	28	6,83	0,07	100,74	69	-0,01%	+0,09%	-0,57%	4000			
Копейка 3	9,80	15.02.2012	-	28	7,29	0,07	100,20	60	-	+0,19%	-0,05%	4000			
Копейка БО-1	9,50	23.07.2013	24.07.2012	6	9,73	0,50	100,05	232	-	+0,05%	+1,04%	3000			
Копейка БО-2	9,00	01.10.2013	-	76	10,03	1,59	98,95	290	-	+0,39%	-0,51%	3000			
Кубанская нива 1	15,50	20.02.2014	-	36	12,75	1,77	105,59	568	-0,01%	+0,56%	+1,13%	600			
Магнит БО-1	8,25	09.09.2013	-	54	8,40	1,53	100,02	115	-	-	+0,02%	1000			
Магнит БО-2	8,25	09.09.2013	-	54	8,48	1,53	99,90	126	-	-	+0,50%	1000			
Магнит БО-3	8,25	09.09.2013	-	54	8,50	1,53	99,87	106	-	-	+0,37%	1500			
Магнит БО-4	8,25	09.09.2013	-	54	8,93	1,53	99,25	106	-0,30%	-0,30%	-0,50%	2000			
Магнит БО-5	8,00	28.02.2014	-	44	8,70	1,92	99,00	645	-	-	-	5000			
Магнит БО-6	7,75	22.04.2014	-	97	9,51	2,08	96,90	158	-0,10%	+0,19%	-1,70%	5000			
Магнит Финанс 2	8,20	23.03.2012	-	65	7,37	0,13	100,15	3211	+0,07%	+0,07%	+0,20%	5000			
Микояновский 2	13,50	07.02.2013	-	22	-	0,99	101,02	-	-	-	-0,48%	2000			
Мираторг Финанс 1	6,00	02.08.2012	-	15	8,93	0,53	98,58	80	-	-	-5,66%	2500			
Мираторг Финанс БО-1	8,75	29.07.2014	-	13	8,95	2,23	99,97	155	-	+0,83%	-0,03%	3000			
Разгуляй БО-16	12,00	07.05.2014	07.11.2012	112	12,32	0,78	99,99	593	-	-	+1,40%	3000			
Разгуляй Финанс 3	17,00	16.03.2012	-	58	11,12	0,14	100,90	1151	+0,20%	+1,90%	-0,58%	3000			
Разгуляй Финанс 4	0,00	22.05.2013	-	126	12,87	1,34	85,00	2021	-	-	-	3000			
Русское море 1	12,00	14.06.2012	-	57	11,14	0,40	100,50	217	+0,01%	+0,94%	+0,48%	2000			
Сибирская Аграрная Группа	0,00	12.09.2012	-	56	-	0,65	103,00	-	-	-	-	1000			
Синергия 3	8,00	18.08.2014	-	33	8,16	2,31	100,00	78	-	-	-	2500			
Синергия БО-1	9,75	03.10.2013	04.10.2012	78	10,10	0,69	99,90	-	-0,10%	-0,20%	-0,05%	3000			
Х-5 1	7,95	01.07.2014	-	167	8,11	2,26	100,00	311	-	-	-	9000			B+/*-
Х-5 4	7,75	02.06.2016	05.06.2014	141	8,88	2,20	98,00	104	-2,02%	+0,54%	-1,53%	8000			B+/*-
Черкизово БО-3	8,25	08.11.2013	-	114	10,02	1,69	97,50	429	-	-0,07%	-	3000	B2		

Итоги торгов облигациями транспортного сектора

Выпуск	Купон	Погашение	Оферта	Дн. до след. куп.	Доходность	Дюрация	Цена посл. сделки	Z-спрэд	Изм. цены за		Объем выпуска, млн руб.	Moody's	Fitch	S&P	
									5 дн.	месяц					
Авиакомпания Сибирь 1	18,00	17.07.2012	-	181	11,94	0,31	103,00		-	-	+0,95%	2 300			
Аэрофлот БО-1	7,75	08.04.2013	-	82	7,88	1,17	100,00	41	+1,00%	+1,01%	+0,30%	6 000		BB+	
Аэрофлот БО-2	7,75	08.04.2013	-	82	8,07	1,17	99,79	65	-0,21%	-0,21%	+0,79%	6 000		BB+	
МострасавтоФинанс 1	11,80	18.12.2012	-	153	24,54	0,89	91,00	1621	-	-	-	7 500			NR
Новая перевозочная компания 1	9,25	10.07.2015	-	86	9,89	1,81	99,50	321	-	+0,52%	-0,15%	3 000			
Почта России 1	8,25	22.03.2016	25.03.2014	69	8,95	1,99	99,00	168	+0,61%	-0,25%	+1,01%	7 000			
РЖД7	7,55	07.11.2012	-	112	7,19	0,79	100,36	5	+0,04%	+0,11%	-0,44%	5 000	Baa1	BBB	
РЖД9	6,90	13.11.2013	-	119	7,86	1,72	98,64	71	-	+0,14%	+0,14%	15 000	Baa1	BBB	BBB
РЖД10	15,00	06.03.2014	-	50	7,91	1,83	113,95	65	-2,24%	-0,02%	-0,61%	15 000	Baa1	BBB	BBB
РЖД11	7,80	18.11.2015	-	126	8,64	3,34	97,85	120	+0,20%	+0,50%	+0,36%	15 000	Baa1	BBB	BBB
РЖД12	0,10	16.05.2019	-	127	8,45	0,33	97,25	162	-	-	+0,26%	15 000	Baa1	BBB	BBB
РЖД13	0,10	06.03.2014	08.03.2012	49	12,60	0,13	98,35	247	-	-	+0,05%	15 000	Baa1	BBB	BBB
РЖД14	9,98	07.04.2015	10.04.2012	83	6,42	0,23	100,76	178	+0,01%	+0,01%	-0,36%	15 000	Baa1	BBB	BBB
РЖД15	10,38	20.06.2016	24.12.2012	159	5,48	0,43	102,07	216	-0,11%	-0,08%	-0,13%	15 000	Baa1	BBB	BBB
РЖД16	7,90	05.06.2017	08.06.2016	145	8,80	3,76	97,40	129	+0,11%	+0,27%	+0,09%	15 000	Baa1	BBB	BBB
РЖД17	10,80	16.07.2018	22.07.2013	187	2,22	0,52	104,20	-	-	-	+0,12%	15 000	Baa1	BBB	BBB
РЖД18	11,00	15.07.2019	21.07.2014	187	-	0,53	105,84	-	-	+0,04%	-0,45%	15 000	Baa1	BBB	BBB
РЖД19	8,15	08.07.2024	16.07.2018	5	8,74	4,95	98,00	108	-	-	-3,17%	10 000	Baa1	BBB	BBB
РЖД23	9,00	16.01.2025	29.01.2015	15	8,41	2,62	102,00	99	+0,59%	+0,44%	+0,25%	15 000	Baa1	BBB	BBB
РЖД БО-1	9,40	05.12.2012	-	140	7,25	0,86	101,90	15	-	+0,07%	-0,44%	15 000	Baa1	BBB	BBB
Трансаэро 1	11,85	23.10.2013	25.04.2012	98	10,86	0,24	100,29	703	-0,01%	-0,26%	+0,29%	3 000			
Трансконтейнер 1	9,50	26.02.2013	-	41	7,96	1,04	101,75	102	-	-0,15%	-0,55%	3 000	Ba3	BB+ *	
Трансконтейнер 2	8,80	04.06.2015	-	141	9,15	2,38	99,65	177	-0,15%	-0,15%	+0,05%	3 000	Ba3	BB+ *	
ЮтэйрФинанс БО-1	12,50	26.03.2013	-	69	9,20	1,11	104,00	467	+0,19%	+0,19%	-	1 500			
ЮтэйрФинанс БО-2	12,50	26.03.2013	-	69	7,82	1,11	105,50	309	-	-	+1,90%	1 500			
ЮтэйрФинанс БО-3	9,45	19.12.2013	-	64	2,02	1,78	114,00	-	-	-	+8,95%	1 500			
ЮтэйрФинанс БО-4	9,00	26.03.2014	-	70	12,95	1,99	93,64	615	-	+1,56%	-0,28%	1 500			
ЮтэйрФинанс БО-5	9,00	26.03.2014	-	70	11,55	1,99	96,00	414	-	-	+2,08%	1 500			

ИНВЕСТИЦИОННАЯ КОМПАНИЯ «ИК РУСС-ИНВЕСТ»

Ежедневный обзор долговых рынков

Итоги торгов облигациями электроэнергетического сектора

Выпуск	Купон	Погашение	Оферта	Дн. до след. куп.	Доходность	Дюрация	Цена посл. сделки	Z-спрэд	Изм. цены	Изм. цены за 5 дн.	Изм. цены за месяц	Объем выпуска, млн руб.	Moody's	Fitch	S&P
Атомэнергопром 6	7,50	15.08.2014	-	210	7,91	2,37	99,00	124	-	-	+1,01%	10 000			BBB
ДГК1	7,75	08.03.2013	-	51	7,77	1,08	100,12	66	-	-	-	5 000			
ЕЭСК2	8,74	05.04.2012	-	78	8,82	0,20	100,00	182	-	-	-	1 000			
Иркутскэнерго 1	15,50	28.11.2013	-	134	12,05	1,66	106,15	495	-	-	-	5 000			NR
Иркутскэнерго БО-1	7,60	08.04.2014	-	83	8,78	2,04	98,00	145	-	-	+1,02%	3 000			NR
Квадра 1	8,00	31.05.2012	-	134	11,09	0,35	99,00	203	-	-	-1,21%	5 000			
Кузбассэнерго Финанс 1	8,05	14.06.2021	23.06.2014	159	8,16	2,24	100,10	248	-	-	+5,09%	10 000			
Кузбассэнерго Финанс 2	8,70	15.04.2021	21.04.2016	99	10,11	3,57	96,00	286	-	-	-	5 000			
Ленэнерго 2	8,54	27.01.2012	-	9	8,11	0,05	100,01	-	-0,08%	-0,09%	-0,22%	3 000	Ba2		
Ленэнерго 3	8,02	18.04.2012	-	91	6,96	0,24	100,27	-	-0,02%	+0,01%	+0,07%	3 000	Ba2		
Мосэнерго 2	7,65	18.02.2016	23.02.2012	36	6,10	0,04	100,15	4851	-	+0,01%	-0,90%	5 000			BB
Мосэнерго 3	10,25	28.11.2014	30.11.2012	135	7,51	0,84	102,36	38	-	-0,81%	-0,53%	5 000			BB
МОЭК	6,35	25.07.2013	-	8	6,50	1,44	100,00	-	-	-	-	6 000		BB+	BB
МРСК Урала 1	8,60	22.05.2012	-	125	8,72	0,32	100,00	150	-	-	+1,99%	1 000			
МРСК Юга 2	8,10	26.08.2014	-	41	10,12	2,32	96,00	358	-	-	+4,17%	6 000			
ОГК 5 БО-15	7,50	18.06.2013	19.06.2012	153	7,24	0,40	100,15	-	-	+0,10%	-0,07%	4 000	Ba3		
ОГК 5 БО-18	7,10	25.06.2014	-	161	8,67	2,27	97,00	147	-	-	+7,22%	5 000	Ba3		
ОГК 2 2	7,25	19.04.2012	-	92	9,41		99,51	126	-	-	-	5 000			
Русгидро 1	8,00	12.04.2021	18.04.2016	96	8,90	3,61	97,50	147	-0,08%	+0,31%	+0,77%	10 000	Ba1	BB+	BB+
Русгидро 2	8,00	12.04.2021	18.04.2016	96	8,60	3,61	98,49	133	-	+0,50%	+1,50%	5 000	Ba1	BB+	BB+
ТГК 1 1	8,50	11.03.2014	13.03.2012	55	6,61	0,14	100,28	173	-	-	-0,07%	4 000			
ТГК 1 2	6,70	01.07.2014	02.07.2013	167	5,24	2,30	97,51	-	-	-	-4,20%	5 000			
ТГК 2 БО-1	9,00	17.09.2013	-	62	11,33	1,54	96,96	398	-1,38%	-1,06%	+4,05%	5 000		CCC	
ТГК 5 1	8,75	06.10.2017	11.10.2013	86	9,39	1,61	99,30	351	-	-	+0,50%	5 000			
ТГК 6 1	8,30	24.08.2017	29.08.2013	43	8,74	1,50	99,60	310	-	-	-0,10%	5 000			
ТГК 9 1	8,10	07.08.2017	12.08.2013	26	8,71	1,45	99,38	304	-	-0,04%	+0,70%	7 000			
Тюменьэнерго 2	8,70	29.03.2012	-	71	6,88	0,18	100,35	94	-	+0,03%	-0,32%	2 700			
Фортум 2	6,50	06.02.2013	-	21	1,32	1,02	99,00	-	-	-	-	5 000			
ФСК 6	7,15	15.09.2020	24.09.2013	69	7,96	1,58	98,97	205	-0,09%	-0,13%	+0,26%	10 000	Baa2		BBB
ФСК 7	7,50	16.10.2020	23.10.2015	100	8,96	3,29	96,00	164	-	-1,95%	-	5 000	Baa2		BBB
ФСК 8	7,15	15.09.2020	24.09.2013	69	7,97	1,58	98,95	206	-0,11%	-0,05%	-0,10%	10 000	Baa2		BBB
ФСК 9	7,99	16.10.2020	20.10.2017	100	9,09	4,60	96,00	169	-	-	-0,52%	5 000	Baa2		BBB
ФСК 10	7,75	15.09.2020	22.09.2015	69	8,84	3,18	97,19	173	-	-	+0,20%	10 000	Baa2		BBB
ФСК 11	7,99	16.10.2020	20.10.2017	100	9,00	4,62	96,35	176	+0,16%	+0,36%	-0,67%	10 000	Baa2		BBB
ФСК 13	8,50	22.06.2021	-	167	9,44	6,67	95,50	112	-	-1,29%	-1,74%	10 000	Baa2		BBB
ФСК 15	8,75	12.10.2023	23.10.2014	99	8,59	2,47	100,79	127	+0,09%	+0,58%	+0,54%	10 000	Baa2		BBB
ФСК 18	8,50	27.11.2023	09.06.2014	145	8,52	2,20	100,31	121	-0,02%	+0,26%	+0,31%	15 000	Baa2		BBB
ФСК 19	7,95	06.07.2023	12.07.2018	1	8,87	4,96	96,45	120	-	-0,67%	+1,35%	20 000	Baa2		BBB
Якутскэнерго 2	10,30	09.03.2012	-	51	6,70	0,13	100,49	174	-	-0,01%	-0,16%	1 200		BB *+	
Якутскэнерго БО-1	8,25	03.09.2013	-	48	8,83	1,50	99,40	487	-	-0,60%	+0,40%	3 000		BB *+	

ИНВЕСТИЦИОННАЯ КОМПАНИЯ «ИК РУСС-ИНВЕСТ»

Ежедневный обзор долговых рынков

Итоги торгов облигациями муниципального сектора

Выпуск	Купон	Погашение	Оферта	Дн. до след. куп.	Доходность	Дюрация	Цена посл. сделки	Z-спрэд	Изм. цены	Изм. цены за 5 дн.	Изм. цены за месяц	Объем выпуска, млн руб.	Moody's	Fitch	S&P
Белгородская обл 3	7,98	14.05.2013	-	117	8,12	1,26	100,00	178	-	-	+0,50%	1 500	Ba1		
Волгоград 4	17,50	07.11.2012	-	19	8,35	0,74	107,25	571	-	-1,15%	-0,70%	1 100	Ba3		
Волгоград 5	9,50	17.12.2015	-	64	6,54	2,58	108,00	69	-	-0,69%	-	1 000	Ba3		
Волгоградская обл 1	7,55	15.05.2012	-	118	12,03	0,31	98,70	334	-	-	-	1 000	BB-		NR
Волгоградская обл 2	9,33	12.06.2012	-	146	8,29	0,38	100,45	105	-0,45%	-0,45%	+0,13%	1 000	BB-		NR
Волгоградская обл 4	8,25	04.06.2014	-	140	10,28	1,41	97,00	253	-	-	-2,06%	2 000	BB-		
Волгоградская обл 5	7,75	04.05.2016	-	235	8,01	2,85	98,98	83	-	-	+0,08%	3 000	BB-		
Вологодская обл 2	10,65	14.12.2016	-	63	10,82	3,86	100,93	316	-0,02%	+0,08%	-	2 510			
Воронежская обл 1	9,00	25.06.2012	-	159	6,85	0,42	100,95	-	-	-	+0,45%	1 000	BB		
Иркутская обл 6	9,15	22.11.2012	-	87	7,32	0,54	101,05	115	-	-	+0,05%	3 800			
Казань 7	8,75	17.12.2014	-	63	9,04	1,68	100,00	113	-	-	-0,03%	2 000	B+		
Казань 8	8,00	21.12.2016	-	70	8,24	4,10	100,00	69	-	-	-	2 000	B+		
Калужская обл 3	8,85	29.11.2012	-	43	4,19	0,83	104,00	131	-	-	+6,73%	1 000	BB		
Калужская обл 4	10,01	26.06.2013	-	70	14,15	0,90	97,00	533	-	-	-	1 500	BB		
Калужская обл 5	8,20	19.05.2016	-	36	7,82	3,29	101,93	68	-	-	+0,09%	2 500	BB		
Карелия 11	9,70	10.05.2012	-	113	7,44	0,30	100,70	5	-	+0,40%	-0,60%	800	BB-		
Карелия 13	9,71	18.06.2015	-	64	8,47	1,56	102,10	259	-	-	-	1 036	BB-		
Карелия 14	9,99	30.11.2016	-	135	9,28	2,30	101,85	186	+0,34%	+0,84%	+1,13%	1 000	BB-		
Коми 7	8,00	22.11.2013	-	126	8,56	1,29	99,50	79	-	-	+0,25%	1 000	Ba2	BB+	
Коми 8	7,00	03.12.2015	-	46	8,31	2,88	94,84	49	-	+2,53%	+2,99%	1 000	Ba2	BB+	
Коми 9	7,75	18.10.2014	-	91	8,27	2,07	98,00	135	-	-	-	2 100	Ba2	BB+	
Костромская обл 5	9,00	20.12.2012	-	64	8,10	0,89	101,00	92	-	+0,40%	+0,40%	3 000	B+		
Костромская обл 6	9,50	17.11.2016	-	36	10,32	2,47	98,92	330	+0,08%	+0,19%	+2,32%	4 000	B+		
Краснодар 1	8,50	03.07.2013	-	168	8,68	1,35	100,00	137	-	-	+1,08%	1 100	Ba2		
Краснодар 2	9,00	05.11.2015	-	113	8,90	1,89	100,50	161	-	-0,89%	+0,70%	1 100	Ba2		
Краснодарская обл 2	6,00	14.12.2012	-	149	8,50	0,89	98,00	158	-	+0,38%	-1,12%	1 500	BB		NR
Краснодарская обл 3	8,30	27.09.2014	-	69	8,39	1,99	99,80	122	-	+0,20%	-0,05%	4 000	BB		
Красноярский Край 4	10,64	08.11.2012	-	22	7,34	0,77	102,60	28	-	+0,15%	-0,24%	10 200	BB+		BB+
Красноярский Край 5	9,50	29.11.2016	-	139	8,86	2,20	101,20	161	+0,10%	+0,44%	+1,02%	9 000	BB+		
Ленинградская обл 2	12,00	05.12.2014	-	142	8,23	2,51	109,50	81	-	-	+0,46%	1 300	BB		BB+
Липецкая обл 6	8,98	05.06.2013	-	140	5,61	0,86	102,90	-	-	-	+1,85%	1 500	NR		
Москва 39	8,00	21.07.2014	-	3	12,31	2,22	90,01	475	-	-9,81%	-10,03%	10 000	BBB		BBB
Москва 44	8,00	24.06.2015	-	158	7,44	3,08	99,50	17	-0,90%	-0,48%	+0,96%	20 000	BBB		BBB
Москва 45	8,00	27.06.2012	-	161	6,91	0,43	100,51	39	+0,01%	-0,39%	-0,24%	15 000	BBB		BBB
Москва 48	8,00	11.06.2022	-	145	8,20	7,33	90,50	45	-	-	+0,50%	30 000	BBB		BBB
Москва 49	8,00	14.06.2017	-	148	7,72	4,53	97,86	38	-	+1,62%	+2,92%	22 885	BBB		BBB
Москва 53	8,00	01.09.2013	-	43	6,89	1,52	100,45	6	-	+0,65%	-	11 166	BBB		BBB
Москва 54	8,00	05.09.2012	-	47	6,79	0,61	100,31	-	+0,01%	-0,09%	-0,42%	15 000	BBB		BBB
Москва 56	8,00	22.09.2016	-	64	8,05	3,95	96,70	66	-	-	+1,55%	20 000	BBB		BBB
Москва 61	15,00	03.06.2013	-	45	6,58	1,25	111,20	-	-	-	+0,72%	9 368	BBB		BBB
Москва 62	14,00	08.06.2014	-	50	7,55	2,08	111,80	34	-	-	+0,36%	31 991	BBB		BBB
Москва 63	15,00	10.12.2013	-	52	6,41	1,68	115,50	-	-	-	-0,86%	15 000	BBB		BBB
Москва 64	13,00	16.11.2015	-	119	7,61	3,14	116,50	32	-	-	-0,86%	40 000	BBB		BBB

Итоги торгов облигациями муниципального сектора (продолжение)

Московская обл 7	8,00	16.04.2014	-	91	8,77	2,06	98,80	151	+0,20%	-0,65%	+0,56%	16 000			NR
Московская обл 8	9,00	11.06.2013	-	146	8,08	0,77	100,78	121	+0,28%	+0,48%	+0,08%	19 000			NR
Московская обл 9	17,90	15.03.2012	-	57	6,73	0,16	101,70	23	-0,06%	-0,54%	-0,74%	33 000			NR
Нижегородская обл 4	8,50	17.11.2012	-	123	7,62	0,81	100,20	60	-0,40%	-	+1,20%	2 700	Ba2	B+	
Нижегородская обл 5	12,75	02.12.2012	-	128	7,32	0,84	104,60	37	-0,05%	-0,56%	-0,57%	3 000	Ba2	B+	
Нижегородская обл 6	8,50	07.10.2015	-	78	8,67	2,42	99,49	143	+0,59%	+0,24%	-0,46%	5 000	Ba2	B+	
Нижегородская обл 7	9,95	16.11.2016	-	120	9,57	2,87	101,35	211	+0,10%	+0,25%	+0,61%	8 000	Ba2	B+	
Рязанская обл 1	8,55	27.11.2014	-	134	8,24	1,83	100,50	123	+0,20%	+0,70%	+0,18%	2 100		B+	
Самарская обл 4	6,98	20.06.2012	-	63	6,95	0,42	100,08	-	+0,13%	+0,23%	-0,12%	5 000	Ba1		BB+
Самарская обл 5	9,30	19.12.2013	-	64	7,84	0,58	100,95	97	-	-0,05%	-0,45%	8 300	Ba1		BB+
Самарская обл 6	15,00	10.05.2013	-	23	6,65	1,19	110,60	-	-	-	+2,35%	2 425	Ba1		BB+
Самарская обл 7	7,49	30.11.2016	-	49	9,09	2,74	96,55	157	+0,05%	-0,25%	+0,78%	12 200	Ba1		
Санкт-Петербург 25038	7,76	19.11.2015	-	127	7,28	3,36	102,00	-	-	-	-	3 000	Baa1	BBB	
Свердловская обл 1	9,27	11.12.2016	-	55	9,02	2,42	101,05	160	+0,12%	+0,20%	+0,89%	3 000			
Тверская обл 5	15,00	26.12.2013	-	64	8,54	1,71	112,00	450	-	+5,53%	+10,54%	4 000			B+
Тверская обл 6	12,50	12.06.2014	-	57	8,46	1,46	106,32	202	-0,85%	-0,84%	-0,85%	3 000			B+
Тверская обл 7	8,50	15.12.2015	-	62	10,10	3,08	96,30	257	-0,21%	-1,68%	+0,67%	3 000			
Томск 3	10,63	23.06.2014	-	68	9,08	1,43	101,91	204	-	-0,08%	+0,16%	800			
Томская обл 34	7,00	17.12.2012	-	151	6,72	0,90	100,33	127	-	-	-	1 400			BB
Томская обл 37	12,00	27.11.2013	-	40	7,94	1,26	105,00	193	-	+1,94%	-	2 500			BB
Удмуртия 2	8,40	15.07.2012	-	179	7,65	0,47	100,42	18	-0,18%	-0,18%	-0,28%	1 500			BB+
Удмуртия 3	10,90	14.07.2013	-	179	8,52	1,41	103,50	63	-0,41%	-0,40%	+0,48%	1 000			BB+
Удмуртия 4	8,60	25.11.2015	-	128	8,39	2,75	100,90	59	-	-2,04%	-0,45%	2 000			BB+
Удмуртия 5	10,15	24.11.2016	-	134	9,59	3,11	102,31	211	+0,06%	-0,19%	+1,22%	2 000			BB+
Уфа 6	9,00	24.12.2013	-	160	8,72	1,81	100,80	167	-	-	-	750			BB-
Хакасия 1	8,20	25.08.2013	-	35	7,43	1,09	101,05	3	-	-	+0,62%	1 200			BB-
ХМАО 7	10,40	20.12.2012	-	155	6,87	0,90	103,20	-	-	-	-	2 000	Baa3		BBB-
ХМАО 8	10,80	19.12.2013	-	155	7,53	1,78	105,99	57	-	-	+0,46%	2 000	Baa3		BBB-
Чувашия 6	7,24	17.04.2012	-	90	7,87	0,23	99,90	107	-0,20%	-0,20%	-0,20%	1 000	Ba2		
Чувашия 7	8,91	04.06.2013	-	48	9,20	1,13	100,00	200	+6,00%	+6,38%	+0,01%	1 000	Ba2		
Чувашия 8	7,75	15.06.2014	-	56	7,74	2,21	100,16	10	-	+0,16%	-0,86%	1 000	Ba2		
Якутия 1	7,95	11.04.2013	-	85	8,36	0,64	99,90	109	-	-0,01%	-0,60%	2 500			BB+
Якутия 2	7,80	17.04.2014	-	1	8,04	1,80	99,99	77	-	-	-0,01%	2 500			BB+
Якутия 3	7,95	20.05.2016	-	28	7,52	3,01	102,50	-	-	-	+3,48%	2 500			BB+
Якутия 4	9,75	19.09.2013	-	64	9,32	0,98	100,70	105	-	-	-1,35%	2 000			BB+
ЯрОбл 9	8,25	16.05.2013	-	29	7,75	1,02	100,55	43	+0,75%	-0,44%	+0,25%	3 000			BB
ЯрОбл 10	8,00	15.04.2014	-	90	8,27	1,85	99,37	115	-	-	-0,43%	3 000			BB

Итоги торгов облигациями сектора машиностроения

Выпуск	Купон	Погашение	Оферта	Дн. до след. куп.	Доходность	Дюрация	Цена посл. сделки	Z-спрэд	Изм. цены	Изм. цены за 5 дн.	Изм. цены за месяц	Объем выпуска, млн руб.	Moody's	Fitch	S&P
Автоваз 4	0,10	20.05.2014	-	125	4,62	2,34	90,01	-	-	-	-	5 000		B-	
Иркут БО-1	9,25	10.09.2013	-	55	9,03	1,52	100,60	126	-1,49%	-1,47%	-0,44%	5 000	Ba2		
Камаз БО-1	9,00	16.12.2013	17.12.2012	152	8,89	0,89	100,25	129	-	+0,20%	-9,73%	2 000			
Камаз БО-2	8,60	04.02.2014	-	20	9,93	1,85	98,00	318	-	-	-1,02%	3 000			
ОАК1	8,00	17.03.2020	-	55	8,16	5,99	100,00	40	-	-	-	46 280			
ОМЭ 6	8,25	31.05.2013	-	135	8,41	1,31	100,00	364	-	-	-	1 600			
ПромтракторФинанс 3	11,25	24.07.2013	-	7	18,92	1,35	91,25		-	+1,28%	+3,45%	5 000			
Ремпутьмаш 1	8,50	20.10.2016	-	99	8,67	3,94	100,00	121	-	-	-	2 300			
Сатурн 3	0,00	06.06.2014	-	140	0,85	2,38	98,00	2460	-	-	-	3 500			
Соллерс 2	12,50	17.07.2013	-	182	11,67	1,41	101,55	434	-	-	+0,05%	3 000			
Соллерс БО-2	13,00	01.05.2013	02.05.2012	105	8,94	0,27	101,15	365	+0,15%	+0,05%	+0,15%	2 000			
Сухой 1	7,00	26.03.2017	20.09.2012	64	15,59	0,66	95,00	384	-	-	-	5 000		BB	
Сухой БО-1	8,25	20.12.2013	-	156	4,11	1,82	99,97	-	-	-	-	3 000		BB	
Сухой БО-2	7,50	22.04.2014	24.04.2012	97	7,18	0,25	100,10	26	-	-	+0,60%	3 000		BB	
Сухой БО-3	8,25	22.04.2014	23.04.2013	97	8,41	1,20	99,99	126	-	-	+0,49%	3 000		BB	
ТВЗ БО-1	6,50	12.06.2013	-	147	6,80	1,35	99,75	-	-	-	-	2 000			
ТензорФинанс БО-1	12,00	16.10.2012	-	90	4,03	0,72	100,00	-	-	-	-	300			
Трансмашхолдинг БО-1	6,50	23.01.2014	-	8	6,60	1,86	100,01	-	-	-	-	3 000			
УМПО 3	10,00	14.06.2012	-	148	12,91	0,38	99,01	675	-	-0,99%	-1,00%	3 000			
Уралвагонзавод 1	9,25	07.12.2017	13.12.2012	148	10,62	0,88	99,05	340	-1,44%	-0,65%	-1,54%	3 000			
Уралвагонзавод 2	8,95	20.02.2018	27.08.2013	41	9,14	1,48	100,00	307	-	-	+3,00%	3 000			

Итоги торгов облигациями сектора строительства и девелопмента

Выпуск	Купон	Погашение	Оферта	Дн. до след. куп.	Доходность	Дюрация	Цена посл. сделки	Z-спрэд	Изм. цены	Изм. цены за 5 дн.	Изм. цены за месяц	Объем выпуска, млн руб.	Moody's	Fitch	S&P
АИЖК 10	8,05	15.11.2018	-	28	8,66	3,64	98,80	152	-	-0,10%	-0,20%	6 000	Baa1		BBB
АИЖК 11	8,20	15.09.2020	-	57	8,33	4,40	100,50	137	-	+0,50%	+2,49%	10 000	Baa1		BBB
АИЖК 16	8,25	15.09.2021	-	57	9,32	5,42	96,00	115	-0,01%	-2,74%	-2,81%	10 000	Baa1		BBB
АИЖК 17	9,05	15.04.2022	-	88	9,29	5,96	100,40	146	-2,46%	-2,40%	-0,17%	8 000	Baa1		BBB
АИЖК 18	8,00	15.07.2023	15.04.2016	88	8,85	3,61	97,99	191	-	-	+1,01%	7 000	Baa1		BBB
АИЖК 19	7,70	15.11.2024	15.05.2015	28	8,57	2,92	98,25	131	-	-	+3,31%	6 000	Baa1		BBB
АИЖК 20	8,60	15.12.2027	-	57	8,91	8,69	99,80	-	-	-	-	5 000	Baa1		BBB
АИЖК 4	8,70	01.02.2012	-	14	2,16	0,07	100,25	-	-	-	-0,99%	900	Baa1		BBB
АИЖК 5	7,35	15.10.2012	-	88	6,97	0,73	100,40	-	+0,40%	+0,40%	+0,10%	2 200	Baa1		BBB
АИЖК 6	7,40	15.07.2014	-	88	7,99	1,86	99,35	335	-	-	+0,02%	2 500	Baa1		BBB
АИЖК 7	7,68	15.07.2016	-	88	8,47	2,60	98,67	73	-	-	-0,01%	4 000	Baa1		BBB
АИЖК 8	7,63	15.06.2018	-	57	8,62	2,35	98,45	169	-1,07%	+2,45%	+1,33%	5 000	Baa1		BBB
АИЖК 9	7,49	15.02.2017	-	28	8,57	2,58	98,00	127	-0,24%	+2,31%	+1,79%	5 000	Baa1		BBB
Артур 2	14,00	22.03.2012	-	64	14,67	0,16	100,00	732	-	-	-	500			
Главная дорога 3	11,30	30.10.2028	-	306	15,06	0,84	97	-	-	-	+1,03%	8 000			
Группа ЛСР 2	9,80	01.08.2013	31.01.2013	15	12,25	0,97	98,00	546	-	-0,27%	+0,46%	5 000	B2	B	
Группа ЛСР БО-1	10,50	25.06.2013	26.06.2012	160	10,37	0,42	100,15	300	-	-	-0,15%	1 500	B2	B	
Группа ЛСР БО-2	10,00	10.09.2013	-	55	9,97	1,51	100,37	264	-	-	+1,31%	2 000	B2	B	
Группа ЛСР БО-3	9,50	20.03.2014	-	64	13,07	1,95	94,12	570	-	-2,33%	+0,13%	2 000	B2	B	
Группа ЛСР БО-5	8,47	24.07.2014	-	8	13,17	2,21	91,00	669	-	-	+0,55%	2 000	B2	B	
Желдорипотека 2	12,00	19.04.2012	-	92	4,25	0,22	101,92	398	-	-	-	2 500			
Желдорипотека 3	13,00	19.09.2012	-	63	13,34	0,64	100,00	625	-	-	-	2 000			
ЗСД 1	8,75	13.05.2031	31.05.2016	139	9,32	3,73	98,70	24	-	-0,13%	-0,41%	5 000	Baa3		
ЗСД 2	8,75	13.05.2031	31.05.2016	139	9,32	3,73	98,70	24	-	+0,61%	-0,46%	5 000	Baa3		
ЛенСпецСМУ 1	16,00	07.12.2012	-	54	10,48	0,61	103,60	242	-0,30%	-0,10%	+0,97%	2 000			B
ЛенСпецСМУ БО-2	14,50	23.05.2013	-	36	12,62	0,85	102,04	652	-	-	-0,12%	2 000			B
М-Индустрия 2	0,00	10.07.2013	-	175	129,84	1,48	29,26		-33,22%	-32,24%	+26,52%	1 500			
Российские автомобильные дороги 1	9,75	29.11.2016	-	321	9,74	4,06	100,00	223	-	-	-	3 000			
СЭК 3	11,15	26.09.2031	09.10.2020	93				-	-	-	-	5 000			
СЭК 4	11,15	26.09.2031	09.10.2020	93				-	-	-	-	5 000			
Система Галс 1	8,50	08.04.2014	-	83	14,34	2,01	90,00	671	-	-	-	3 000			
Система Галс 2	8,50	15.04.2014	-	90	14,30	2,03	90,00	667	-	-	-	2 000			
Стайфонд Недвижимость 1	0,00	18.12.2013	-	154	0,00	1,92	100,00	-	-	-	-	599			
Стройтрансгаз 2	8,49	13.07.2012	-	177	12,74	0,46	98,23	590	+0,45%	+0,80%	+1,35%	5 000			
Стройтрансгаз 3	8,50	11.04.2013	-	85	11,47	1,17	96,99	744	-	-	-2,07%	5 000			
СУ-155 Капитал 3	12,70	15.02.2012	-	28	18,63	0,06	99,59	1359	+0,16%	+0,09%	+1,39%	3 000			
Сетл Груп 1	11,70	15.05.2012	-	118	10,57	0,30	100,40	422	+0,65%	+0,20%	+0,90%	1 000			
Элис 1	12,00	05.04.2012	-	78	41,41	0,19	95,00	2006	-	-	-3,68%	500			
Элис 2	14,00	20.09.2012	-	64	14,40	0,64	100,00	846	-	-	-	500			

Итоги торгов облигациями финансового сектора

Выпуск	Купон	Погашение	Оферта	Дн. до след. куп.	Доходность	Дюрация	Цена посл. сделки	Z-спрад	Изм. цены	Изм. цены за 5 дн.	Изм. цены за месяц	Объем выпуска, млн руб.	Moody's	Fitch	S&P
Абсолют Банк 5	8,00	27.07.2016	30.07.2014	14	11,32	2,24	93,49	432	-	+0,92%	+3,52%	1 800		BB+ *	
Акбарс 4	8,25	15.10.2013	17.04.2012	90	7,86	0,23	100,11	122	-	+0,11%	-0,09%	5 000	B1	BB	
Альфа Банк 1	8,25	02.02.2016	04.02.2014	20	9,33	1,86	98,40	113	-	+0,41%	+0,15%	5 000	Ba1	BB+	BB
Балтinvestбанк 2	9,00	10.09.2015	15.03.2012	57	5,28	0,15	100,57	-	-	-	-	1 500	B3		
Банк Авангард 3	8,00	10.05.2013	11.05.2012	114	8,10	0,30	100,00	109	-	+0,40%	+0,25%	1 500	B2		
Банк Зенит 5	7,50	04.06.2013	07.06.2012	139	8,16	0,39	99,80	43	-0,08%	+0,09%	+0,22%	5 000	Ba3	B+	
Банк Зенит 6	8,00	01.07.2014	03.07.2012	167	8,05	0,44	100,04	-	-	+0,14%	+0,39%	3 000	Ba3	B+	
Банк Зенит БО-1	7,10	07.04.2013	07.04.2012	80	8,12	0,22	99,80	66	-0,01%	-0,01%	+0,05%	5 000	Ba3	B+	
Банк Зенит БО-2	7,75	22.09.2013	22.09.2012	64	7,94	0,66	99,96	6	+0,18%	+0,56%	+0,53%	5 000	Ba3	B+	
Банк Зенит БО-3	8,75	15.11.2014	15.11.2012	118	8,78	0,81	100,10	162	+0,05%	+0,15%	+0,10%	3 000	Ba3	B+	
Банк Зенит БО-6	7,25	26.05.2014	26.11.2012	129	8,77	0,84	98,90	23	-	+0,05%	+0,19%	5 000	Ba3	B+	
Банк Держава 1	10,25	13.08.2014	15.08.2012	28	10,79	0,55	99,84	316	-	-	-	300			
Банк Кедр БО-1	9,25	28.06.2014	28.12.2012	162	11,55	0,92	98,25	410	-	+0,16%	-0,15%	1 500	B2		
Банк Москвы 2	7,55	01.02.2013	-	16	8,22	0,99	99,50	111	-	-	-	10 000	Ba2		
Банк СПБ БО-1	8,25	09.04.2013	-	83	9,91	0,71	99,00	262	-	-	-0,01%	5 000	Ba3		
Банк СПБ БО-2	7,50	23.09.2013	26.03.2012	68	7,61	0,18	99,99	72	-0,21%	-0,06%	+0,09%	5 000	Ba3		
Банк СПБ БО-4	8,50	12.12.2013	13.12.2012	148	9,03	0,88	99,70	209	-	-	-	3 000	Ba3		
Бинбанк 2	8,85	29.04.2013	-	101	21,37	0,28	97,00	1135	-3,10%	-3,01%	-1,55%	1 000	B2		B-
Бинбанк БО-1	9,85	20.12.2014	20.12.2012	154	10,07	0,90	100,00	-	-	-	-	3 000	B2		
БНП Парижа	7,70	29.03.2014	-	69	7,89	2,02	99,90	54	-	-	-1,60%	2 000			
Внешпромбанк 1	0,00	14.11.2012	-	119	1,23	0,82	99,00	-	-0,25%	-0,43%	-0,51%	1 500	B2		B
Внешпромбанк БО-1	11,75	30.11.2013	-	133	12,05	0,84	100,00	423	+0,09%	-	-	3 000	B2		B
Восточный Экспресс Банк БО-1	7,50	07.03.2013	-	50	8,61	1,08	99,00	53	-	-	+0,40%	1 000	B1		
Восточный Экспресс Банк БО-2	10,50	25.09.2014	27.09.2012	71	10,97	0,67	99,85	368	+0,05%	+0,05%	-0,05%	2 000	B1		
Восточный Экспресс Банк БО-5	9,00	17.10.2013	19.04.2012	92	9,10	0,24	100,00	72	-	-	+0,58%	2 000	B1		
ВТБ 24 2	4,50	05.02.2013	07.02.2012	20	-	0,05	101,00	1214	-	-	-	10 000	Baa1		
ВТБ 24 3	5,60	29.05.2013	-	133	2,08	1,33	99,25	-	-	-	-	6 000	Baa1		
ВТБ 24 4	6,90	20.02.2014	23.08.2012	36	7,63	0,58	99,65	-	-	-	-0,10%	8 000	Baa1		NR
ВТБ 24 5	0,00	10.12.2014	-	56	-	2,90	100,20	-	-	-	-	15 000	Baa1		
ВТБ 5	7,40	17.10.2013	-	1	9,00	1,62	97,90	170	-	-	-1,12%	15 000		BBB	BBB
ВТБ 6	7,20	06.07.2016	11.07.2012	84	7,39	0,48	100,00	-	-0,10%	+0,06%	-	15 000		BBB	
ВТБ БО-1	7,60	15.03.2013	-	58	7,82	1,11	100,00	-	-	-	+0,20%	5 000		BBB	BBB
ВТБ БО-2	7,60	15.03.2013	-	58	8,01	1,11	99,80	-	-0,10%	-0,22%	-	5 000		BBB	BBB
ВТБ БО-5	7,60	15.03.2013	-	58	7,82	1,11	100,00	270	+0,02%	-0,04%	+0,20%	10 000		BBB	BBB
ВТБ БО-6	8,50	19.12.2014	21.12.2012	65	8,00	0,90	100,64	108	-0,34%	-0,11%	-	10 000		BBB	
ВТБ Лизинг 1	7,10	06.11.2014	10.05.2012	22	7,28	0,31	100,00	64	-	-	-	8 000			BBB
ВТБ Лизинг 2	6,45	07.07.2015	08.01.2013	83	7,70	0,93	99,10	54	-	+0,22%	+0,10%	10 000			BBB
ВТБ Лизинг 3	6,90	07.06.2016	10.09.2013	55	7,08	1,40	100,00	103	-	-	+1,64%	5 000			BBB
ВТБ Лизинг 4	6,65	07.06.2016	12.03.2013	55	8,46	1,05	98,47	-	-	-	-0,44%	5 000			BBB
ВТБ Лизинг 7	8,15	30.11.2016	04.06.2014	49	8,40	2,17	100,00	108	-	-	-	5 000			BBB
ВТБ Лизинг 8	7,05	01.08.2017	07.02.2012	20	6,04	0,05	100,06	211	+0,05%	+0,05%	+0,06%	5 000			BBB
ВТБ Лизинг 9	7,00	02.08.2017	05.02.2014	21	8,12	1,61	98,66	120	-	-	-	5 000			BBB
ВЭБ 6	7,90	13.10.2020	17.10.2017	97	9,23	4,61	95,00	173	-1,05%	-2,95%	-0,73%	10 000	Baa1	BBB	
ВЭБ 8	6,90	13.10.2020	22.10.2013	97	8,11	1,66	98,29	14	-	+0,31%	+1,52%	15 000	Baa1	BBB	
ВЭБ 9	7,90	18.03.2021	24.03.2016	71	9,27	3,54	96,00	206	+0,10%	+0,26%	-0,77%	15 000	Baa1	BBB	
ВЭБ 10	8,50	21.09.2021	27.09.2016	76	8,67	3,86	100,00	-	-	-	-	15 000	Baa1	BBB	
ВЭБ Лизинг 3	7,50	02.04.2021	11.04.2014	86	7,76	2,05	99,75	263	-	-	+1,54%	5 000			BBB
ВЭБ Лизинг 4	8,60	02.04.2021	08.04.2016	86	9,51	3,54	97,60	187	-	-0,41%	-	5 000			BBB
ВЭБ Лизинг 5	8,60	02.04.2021	08.04.2016	86	9,85	3,54	96,50	187	-	-1,44%	-0,67%	5 000			BBB
ВЭБ Лизинг 8	8,80	19.10.2021	28.10.2014	104	9,08	2,48	99,78	176	+0,18%	-0,06%	+0,08%	5 000			BBB
ВЭБ Лизинг 9	8,80	20.10.2021	29.10.2014	105	9,03	2,48	99,90	0	+0,16%	+0,20%	+0,20%	5 000			BBB
Газпромбанк 4	6,85	15.11.2012	-	120	7,00	0,81	99,96	-	-	-	-	20 000	Baa3		BB+
Газпромбанк 5	6,85	22.11.2012	-	127	7,00	0,83	99,96	-	-	-	-	20 000	Baa3		BB+
Газпромбанк БО-1	7,75	08.12.2013	-	142	8,56	1,78	98,90	140	+0,20%	+0,25%	-0,65%	10 000	Baa3		BB+
Газпромбанк БО-2	6,75	18.07.2014	18.07.2013	182	8,36	1,45	98,00	117	-	-	+0,15%	10 000	Baa3		BB+
Газпромбанк БО-4	8,50	20.12.2014	20.12.2012	154	7,95	0,90	100,60	134	-0,07%	+0,15%	-	10 000	Baa3		BB+
Газпром капитал 3	7,50	06.11.2014	15.11.2012	113	7,04	0,81	100,31	-	+0,01%	+0,21%	+0,28%	15 000			
Глобэкс БО-1	8,30	16.02.2013	-	29	9,34	1,02	99,15	139	+2,07%	+0,51%	-0,05%	5 000		BB	BB
Глобэкс БО-2	8,10	22.07.2013	22.01.2012	4	8,10	0,01	100,00	280	-	-0,02%	-0,05%	5 000		BB	BB
Глобэкс БО-3	8,10	08.12.2013	08.06.2012	142	9,34	0,39	99,60	99	-	-	-0,40%	3 000		BB	BB
Глобэкс БО-4	6,95	01.08.2014	01.08.2012	14	8,47	0,52	99,30	127	-	+0,30%	+0,25%	3 000		BB	BB
Глобэкс БО-5	8,10	08.12.2013	08.06.2012	142	8,50	0,39	99,90	152	-	-	-0,75%	2 000		BB	BB
Глобэкс БО-6	6,95	01.08.2014	01.08.2012	14	10,33	0,52	98,40	97	-	-0,61%	-0,56%	2 000		BB	BB
Дельта Кредит 6	7,20	15.06.2016	18.06.2014	154	9,29	2,24	95,98	213	-	-0,54%	+0,31%	5 000	Baa2		
Дельта Кредит 8	8,33	02.11.2016	05.11.2014	112	-	-	-	-	-	-	-	5 000	Baa2		
Запсибкомбанк БО-1	9,75	20.06.2014	21.12.2012	156	8,89	0,90	100,90	162	-	+0,90%	+1,24%	2 000			

Итоги торгов облигациями финансового сектора (продолжение)

Инвесторг 4	9,00	08.10.2012	-	81	0,00	0,72	100,00	-	-	-	+0,05%	1500			
Инвесторг БО-1	9,60	25.11.2013	25.05.2012	128	9,76	0,35	100,00	427	-	+0,81%	+0,50%	2000			
Крайинвестбанк БО-1	9,25	19.04.2014	19.10.2012	92	11,66	0,73	98,50	947	-	-	+1,40%	1500	B+	B+	
Кредит Европа Банк 6	8,30	18.02.2014	21.08.2012	34	8,27	0,57	100,10	242	+0,15%	+0,15%	+0,56%	4000			
Кредит Европа Банк БО-1	8,10	27.04.2014	-	100	8,88	2,09	98,79	93	+1,91%	+0,75%	+1,81%	5000			
Локо Банк 5	8,10	23.07.2015	26.07.2012	8	8,78	0,50	99,75	400	-	-0,24%	+0,25%	2500			
Локо Банк БО-1	8,50	06.02.2014	09.02.2012	22	7,65	0,06	100,05	102	-	-0,04%	-0,10%	2500			
Медведь Финанс БО-1	12,50	16.08.2013	17.08.2012	30	9,22	0,56	102,00	187	-	-	-0,15%	1000			
МБРР 2	7,00	28.03.2013	-	71	8,79	1,15	98,30	144	-	-0,25%	-0,12%	3000			
МБРР 3	8,25	23.04.2013	-	6	8,46	1,19	100,05	128	-	-	-	3000			
МБРР 4	6,00	27.02.2014	01.03.2012	43	8,88	0,11	99,68	-	-	-	+0,03%	5000			
МБРР 5	0,00	12.06.2014	field Not Appl	148	-	2,40	100,10	-	+0,09%	+0,01%	+0,20%	5000			
МДМ 7	11,75	19.07.2012	-	1	7,14	0,47	102,29	-	-	-	+0,53%	5000	Ba2	BB	
МДМ 8	9,00	09.04.2015	09.07.2013	85	9,86	1,38	99,15	310	-0,34%	-0,05%	+0,34%	6203	Ba2	BB	
МДМ БО-1	12,75	29.11.2012	-	134	8,31	0,84	103,75	155	-	-0,14%	+0,18%	5000	Ba2	BB	BB-
МДМ БО-2	8,15	21.03.2014	-	65	8,31	1,99	100,00	24	-	-	-0,34%	5000	Ba2	BB	
МДМ БО-4	9,50	16.12.2014	16.12.2012	150	8,93	0,89	100,64	134	-	+0,19%	-	5000	Ba2	BB	
Меткомбанк 1	0,00	26.11.2013	-	132	0,01	1,86	99,99	-	-	-	-	900	B3		
МКБ 5	7,40	25.04.2012	-	98	7,47	0,26	100,00	-	-	-	+0,09%	2000	B1	B+	
МКБ 6	9,40	07.08.2012	-	20	9,30	0,53	100,15	183	-	+0,05%	+3,14%	2000	B1	B+	
МКБ 7	9,76	14.07.2015	17.07.2012	181	9,34	0,47	100,30	256	+0,18%	+0,18%	+0,20%	2000	B1	B+	
МКБ 8	9,00	08.04.2015	-	84	1,92	2,98	100,52	-	-	-	+0,52%	3000	B1	B+	
МКБ БО-1	8,50	22.02.2014	22.02.2013	35	10,73	1,03	98,00	763	-	-0,61%	+1,53%	3000	B1	B+	
МКБ БО-4	8,00	15.04.2014	15.10.2012	88	10,19	0,72	98,62	285	-0,13%	-0,65%	+0,91%	5000	B1	B+	
МКБ БО-5	9,20	23.06.2014	-	157	13,42	2,21	92,28	595	+0,76%	+0,27%	-0,64%	5000	B1	B+	
Мой Банк 3	10,00	07.08.2012	-	20	10,33	0,53	99,95	1176	-	-	-0,05%	1500	Caа1		
Мой Банк 5	10,00	16.04.2015	19.04.2012	92	4,75	0,24	101,30	-	-	-	-	1603	Caа1		
Новикомбанк 1	9,00	25.11.2013	25.05.2012	128	9,44	0,35	99,90	175	-	-	-0,10%	2000	B2		
Новикомбанк БО-1	8,50	07.07.2014	07.07.2013	171	8,72	1,41	99,95	147	-	-	+1,45%	3000	B2		
Номос 11	7,40	02.07.2014	04.07.2012	168	7,99	0,44	99,80	-	-	+0,05%	+0,20%	5000		BB	
Номос 12	8,50	28.08.2017	25.08.2013	36	8,96	1,48	99,60	201	-	-	-0,15%	5000		BB	
Номос 9	6,25	14.06.2013	15.06.2012	149	8,11	0,39	99,32	77	+0,06%	+0,02%	+0,22%	5000		BB	
Номос БО-1	7,00	24.02.2014	24.02.2012	37	7,33	0,10	99,97	175	-0,03%	-0,03%	+0,15%	5000		BB	
Номос БО-2	8,00	18.10.2014	18.04.2013	90	8,14	1,19	100,00	141	-0,03%	-	-	5000		BB	
ОТП 2	8,25	25.03.2014	-	69	11,39	1,99	94,62	346	+0,41%	+0,61%	+0,47%	2500	Ba1		
ОТП БО-1	7,95	29.07.2014	-	13	12,09	2,24	91,90	400	-0,11%	-	-0,60%	5000	Ba1		
ОТП БО-3	10,50	30.10.2014	01.11.2012	106	10,31	0,76	100,30	226	+0,40%	+0,23%	+0,83%	4000	Ba1		
Первобанк БО-1	8,10	24.04.2013	25.04.2012	98	8,19	0,26	100,00	-	-	+4,13%	+0,20%	1500			
Первобанк БО-2	8,50	10.04.2014	11.10.2012	85	8,56	0,71	100,20	149	-	+1,19%	+0,29%	1500			
Петрокоммерц 5	12,75	21.12.2014	19.12.2012	153	8,01	0,89	104,25	747	-	-	-0,05%	5000			B+
Петрокоммерц 6	7,75	22.08.2012	-	34	7,95	0,58	99,96	63	-	+0,04%	+0,96%	3000			B+
Петрокоммерц 7	7,00	22.08.2012	-	34	9,31	0,58	98,80	-	-	-	-0,20%	3000			B+
Промсвязьбанк 5	7,75	17.05.2012	-	120	8,27	0,31	99,87	192	-	-0,03%	+0,08%	4500			NR
Промсвязьбанк 6	8,25	17.06.2013	-	152	8,81	1,36	99,50	131	-	-	+0,49%	5000			
Промсвязьбанк БО-3	8,60	04.02.2014	-	20	9,96	1,85	97,95	216	+0,46%	+0,11%	+0,87%	5000			
Райффайзенбанк 4	0,00	03.12.2013	-	139	-	1,88	100,15	-	-	+0,10%	+0,65%	10000	Baa3	BBB+	
Райффайзенбанк БО-7	7,50	27.11.2013	-	133	7,79	1,76	99,75	-	-	-	+0,75%	5000	Baa3	BBB+	BBB
РенКапитал 2	10,50	04.04.2012	-	77	8,85	0,21	100,35	-	-	-	+0,22%	3000		B	
РенКапитал 3	9,25	06.06.2012	-	140	9,70	0,38	99,90	638	-0,09%	+0,13%	+0,80%	4000		B	
РенКапитал БО-3	9,90	05.08.2014	05.08.2013	18	14,85	1,40	94,01	725	+0,33%	+1,63%	+4,25%	3000		B	B
Росбанк 3	6,90	06.11.2013	-	109	8,27	1,70	98,00	354	-	-	+0,01%	5000	Baa2	BBB+	BB+
Росбанк 5	7,40	07.11.2014	-	109	10,05	2,54	94,19	243	-	-	-1,92%	5000	Baa2	BBB+	BB+
Росбанк БО-1	7,40	25.06.2013	25.06.2012	159	7,52	0,42	100,00	-	-	-	-0,02%	5000	Baa2	BBB+	BB+
Росбанк БО-2	8,00	08.07.2013	-	172	8,54	1,41	99,50	171	-	-0,95%	-0,95%	5000	Baa2	BBB+	BB+
Росбанк БО-3	8,95	16.11.2014	16.05.2013	119	9,13	1,26	100,00	153	-	+0,10%	+0,35%	10000	Baa2	BBB+	
Росдорбанк 1	0,00	09.12.2013	-	142	-	0,89	100,33	-	-	-0,66%	+0,13%	1050	B3		
РСХБ 10	9,00	29.01.2020	06.02.2013	21	8,23	0,99	100,92	112	-	-	-1,69%	5000	Baa1	BBB	
РСХБ 11	9,00	30.01.2020	07.02.2013	22	8,25	1,00	100,90	5	-0,09%	+0,15%	-0,10%	5000	Baa1	BBB	
РСХБ 12	7,70	01.07.2021	08.07.2015	176	9,33	3,11	95,85	41	-	-0,16%	-0,44%	5000	Baa1	BBB	
РСХБ 13	7,70	02.07.2021	10.07.2015	177	9,33	3,11	95,85	9	-	-3,18%	-0,16%	5000	Baa1	BBB	
РСХБ 14	7,70	29.06.2021	07.07.2015	174	8,95	3,10	96,90	143	-	+0,94%	+0,94%	10000	Baa1	BBB	
РСХБ 15	8,75	26.10.2021	05.11.2013	111	8,71	1,68	100,35	145	+0,15%	+0,15%	+0,35%	10000	Baa1	BBB	
РСХБ 3	9,25	09.02.2017	13.02.2014	29	8,56	1,87	101,60	160	-	+0,54%	+0,69%	10000	Baa1	BBB	

ИНВЕСТИЦИОННАЯ КОМПАНИЯ «ИК РУСС-ИНВЕСТ»

Ежедневный обзор долговых рынков

Итоги торгов облигациями финансового сектора (продолжение)

РСХБ 4	7,50	27.09.2017	02.10.2013	77	5,04	1,60	104,07	-	-	-	+3,91%	10 000	Baa1	BBB	
РСХБ 5	8,75	27.11.2018	-	139	8,84	1,76	100,15	165	+0,09%	+0,15%	+0,28%	10 000	Baa1	BBB	
РСХБ 6	7,80	09.02.2018	15.08.2014	30	9,48	2,31	96,70	102	-	+0,73%	-3,38%	5 000	Baa1	BBB	
РСХБ 7	6,85	05.06.2018	14.06.2013	146	8,48	1,36	98,05	139	+0,15%	-0,86%	-1,43%	5 000	Baa1	BBB	
РСХБ 8	10,10	14.11.2019	22.11.2012	127	8,05	0,82	101,75	135	-0,20%	-0,63%	-0,44%	5 000	Baa1	BBB	
РСХБ 9	10,10	14.11.2019	22.11.2012	127	8,05	0,82	101,75	10	-0,20%	-0,57%	-0,25%	5 000	Baa1	BBB	
РСХБ БО-1	7,20	28.08.2013	29.08.2012	42	7,84	0,60	99,70	-	-0,10%	+0,10%	-0,15%	5 000	Baa1	BBB	
РСХБ БО-5	7,20	28.08.2013	29.08.2012	42	7,71	0,60	99,77	94	-	+0,17%	-0,01%	10 000	Baa1	BBB	
РСХБ БО-6	6,60	29.10.2013	01.05.2012	104	7,22	0,27	99,85	28	+0,10%	-	+0,16%	10 000	Baa1	BBB	
Русский Международный Банк 3	10,50	23.09.2013	22.09.2012	65	0,22	1,68	99,85	-	-	-	-	1 100	B3		
Русский Стандарт 8	7,75	13.04.2012	-	86	7,59	0,22	100,05	83	+0,09%	+0,06%	+0,20%	5 000	Ba3		
Русский Стандарт БО-1	11,00	07.11.2014	09.11.2012	114	9,21	0,79	101,50	259	-0,08%	+0,31%	+0,62%	5 000	Ba3		
Русфинанс Банк 10	7,90	10.11.2015	12.11.2013	118	8,11	1,71	99,90	21	-	-	-0,12%	2 000	Baa3		
Русфинанс Банк 11	7,90	11.11.2015	13.11.2013	119	8,11	1,71	99,90	87	-	-	+0,90%	2 000	Baa3		
Русфинанс Банк 8	7,70	14.09.2015	17.09.2012	61	8,47	0,65	99,60	60	-0,10%	-0,10%	-0,15%	2 000	Baa3		
Русфинанс Банк 9	7,70	15.09.2015	18.09.2012	62	8,11	0,65	99,82	60	-	-	+0,62%	2 000	Baa3		
Русфинанс Банк БО-1	7,15	04.07.2014	04.07.2013	168	7,66	1,41	99,50	94	-	-	+1,31%	4 000	Baa3		
Русь Банк 3	9,50	31.08.2014	28.02.2012	41	8,79	0,11	100,08	220	-	-	+0,28%	2 000			
Русь Банк 4	8,75	03.07.2015	-	164	3,69	3,14	100,49	-	-	-	+2,28%	3 000			
СБ Банк 3	10,00	03.09.2012	-	47	8,45	0,60	101,01	-	-	-0,97%	+1,49%	1 500			
СБ Банк 4	10,00	08.10.2013	10.04.2012	83	12,50	0,21	99,50	569	-	+0,10%	+0,50%	1 500			
СБ Банк БО-1	9,75	27.02.2014	01.03.2012	43	11,16	0,10	99,85	924	+0,34%	+0,45%	+0,85%	2 000			
СБ Банк 4	10,75	05.06.2013	-	140	10,31	1,31	100,85	315	+0,16%	+0,85%	+0,64%	2 000	B1		
СКБ Банк БО-3	9,15	26.11.2013	29.05.2012	132	9,06	0,34	100,08	404	-	+0,08%	+0,18%	3 000	B1		
СКБ Банк БО-5	8,25	10.04.2014	11.10.2012	85	9,14	0,71	99,50	227	-	-0,49%	+0,70%	2 000	B1		
СКБ Банк БО-6	8,50	08.07.2014	09.07.2013	174	10,00	1,41	98,30	321	-	-	-	2 000	B1		
Стройкредит БО-1	9,90	28.07.2014	28.07.2012	10	14,44	0,50	98,00	1020	-	-	-2,04%	1 000	Saa1		
Стройкредит БО-2	9,90	28.07.2014	28.07.2012	10	9,82	0,50	100,15	246	-	-0,08%	-0,08%	1 000	Saa1		
Татфондбанк 5	8,50	21.03.2012	-	63	8,56	0,15	100,00	1281	+0,08%	+1,01%	+0,01%	2 000	B2		
Татфондбанк 6	8,75	26.02.2013	28.02.2012	41	7,39	0,10	100,15	601	-	+0,26%	+0,25%	2 000	B2		
Татфондбанк 7	0,00	14.12.2012	-	149	-	0,91	100,20	-	-	-	+0,12%	1 000	B2		
Татфондбанк БО-1	9,50	26.12.2013	28.06.2012	162	10,49	0,41	99,68	593	+0,08%	+0,59%	+0,90%	2 000	B2		
Татфондбанк БО-2	8,75	17.04.2014	18.10.2012	92	11,90	0,73	98,00	238	-	-0,20%	-0,41%	2 000	B2		
Татфондбанк БО-3	12,25	27.11.2014	29.11.2012	134	11,33	0,84	100,95	367	-	+0,65%	+0,80%	2 000	B2		
ТКБ 2	6,90	12.06.2012	-	146	7,90	0,38	99,66	38	-	-	-0,34%	3 000			BBB-
ТКБ 5	7,90	12.08.2013	-	23	7,87	1,46	100,25	-	-	+0,24%	+0,85%	3 000			BBB-
ТКБ 6	8,25	17.04.2014	-	92	8,93	2,06	99,00	115	-	-0,50%	+0,10%	4 000			BBB-
ТКБ БО-1	7,80	17.11.2013	-	120	9,19	1,72	98,02	83	+0,02%	+0,19%	-0,84%	5 000			
ТКС Банк 2	20,00	28.07.2013	-	8	13,53	1,28	109,25	634	-0,16%	-0,12%	+0,02%	1 400	B2	B	
ТКС Банк БО-1	14,22	20.09.2013	-	65	14,69	1,48	100,00	693	-	-	-	1 600	B2	B	
ТКС Банк БО-2	16,50	26.11.2013	-	132	16,59	1,64	100,79	826	+0,05%	+0,33%	+0,35%	1 500	B2	B	
ТКС Банк БО-3	14,00	18.02.2014	21.08.2012	34	16,07	0,56	99,16	818	-0,35%	+0,08%	-0,09%	1 500	B2	B	
Транскапиталбанк 2	8,15	15.03.2016	18.09.2012	62	8,78	0,65	99,70	144	-0,12%	-0,12%	-0,20%	1 800			
УралсибЛизинг 3	16,50	23.02.2012	-	36	6,57	0,09	100,95	107	-	-1,00%	-1,01%	1 500			
УралсибЛизинг 4	16,50	19.01.2012	-	1	-	0,00	100,15	-	-	-1,23%	-1,15%	2 000			
УралсибЛизинг 5	8,50	19.01.2012	-	1	-	0,01	100,40	-	-	-	+0,12%	3 000			
УралсибЛизинг БО-1	9,50	28.02.2014	-	44	9,94	1,06	99,90	267	-	-	+0,10%	2 000			
УралсибЛизинг БО-3	9,50	29.10.2013	-	13	9,84	0,86	100,00	253	-0,09%	+0,15%	-	3 000			
УралсибЛизинг БО-4	8,50	03.07.2014	-	78	9,91	1,27	98,70	197	-	-0,30%	+0,20%	3 000			
ФК Открытие 1	9,00	14.10.2014	-	90	9,25	2,43	99,87	260	-	-	-0,13%	5 000			
Ханты-Мансийский Банк 2	6,25	12.06.2013	-	147	2,64	1,37	98,90	-	-	-	-1,11%	3 000	Ba3		
ХКФ 5	8,50	17.04.2013	-	91	8,77	1,20	100,00	158	-	-	-	4 000	BB-	NR	
ХКФ 6	7,75	10.06.2014	11.12.2012	55	8,90	0,87	99,25	170	-	-0,20%	+1,26%	5 000	BB-	NR	
ХКФ 7	9,00	23.04.2015	26.04.2012	8	8,46	0,27	100,21	104	-	+0,21%	+0,13%	5 000	BB-	NR	
ХКФ БО-1	9,68	22.04.2014	24.04.2012	6	2,93	0,02	100,11	-	-	-0,03%	+0,05%	3 000	BB-		
ХКФ БО-3	7,90	22.04.2014	22.10.2013	6	10,00	1,63	97,20	264	-	-	-0,62%	4 000	BB-		
Центринвестгруп 2	9,25	24.06.2014	26.06.2012	160	8,57	0,42	100,35	118	-	-0,35%	-0,35%	3 000	Ba3		
Центринвестгруп БО-1	8,40	17.06.2014	18.12.2012	153	9,29	0,90	99,40	234	+0,27%	+0,27%	-0,10%	1 500	Ba3		
Центринвестгруп БО-5	8,40	17.06.2014	18.12.2012	153	9,29	0,90	99,40	234	+0,27%	+0,27%	-0,30%	1 000	Ba3		
Элемент Лизинг 2	14,00	04.09.2014	-	50	14,72	0,61	100,00	720	-	+0,39%	-	700			B-
Юникредит Банк 1-ИП	8,20	07.09.2016	-	56	9,32	3,83	96,60	149	-	-	-3,52%	5 000	BBB+ *	BBB	
Юникредит Банк БО-1	9,00	10.12.2014	11.12.2013	147	9,19	1,77	100,00	190	-	-	-	5 000	BBB+ *		
Юникредит Банк 4	7,00	10.11.2015	13.11.2012	118	7,54	0,81	99,67	-	-	-	+0,57%	10 000	BBB+ *		
Юникредит Банк 5	7,50	01.09.2015	03.09.2013	48	8,33	1,52	99,00	-	-	+1,28%	+0,98%	5 000	BBB+ *		

ИНВЕСТИЦИОННАЯ КОМПАНИЯ «ИК РУСС-ИНВЕСТ»

Ежедневный обзор долговых рынков

Итоги торгов еврооблигациями нефтегазового сектора

Выпуск	Купон	Погашение	Оферта	Дн. до след. куп.	Доходность	Дюрация	Цена посл. сделки	Z-спрэд	Изм. цены	Изм. цены за 5 дн.	Изм. цены за месяц	Объем выпуска, млн у.е	Валюта (у.е.)	Moody's	Fitch	S&P
Газпром 12 (EUR)	4,56	09.12.2012	-	321	2,42	0,88	101,82	105	+0,01	+0,04	+0,01	1000	EUR	Baa1		BBB
Газпром 12 (JPY)	2,89	15.11.2012	-	113	2,36		100,42	-	-	+0,06	+0,19	30 000	JPY	Baa1		BBB
Газпром 13-2	9,63	01.03.2013	-	38	3,21	1,04	106,91	270	-0,70	+0,55	+0,85	1750	USD			BBB
Газпром 13-3	5,63	22.07.2013	-	181	4,03	1,46	102,29	351	-0,03	+0,15	+0,33	647	USD	Baa1		BBB
Газпром 13-4	6,58	31.10.2013	-	282	3,91	1,71	104,46	266	+0,29	+0,15	+0,09	800	GBP	Baa1		BBB
Газпром 13-5	7,34	11.04.2013	-	79	3,08	1,17	105,05	256	+0,07	+0,17	+0,54	400	USD	Baa1		BBB
Газпром 13-6	7,51	31.07.2013	-	8	3,20	1,42	106,35	267	+0,17	+0,20	+0,54	500	USD	Baa1		BBB
Газпром 14	5,03	25.02.2014	-	33	3,46	1,95	103,11	224	-0,05	+0,05	+0,94	780	EUR	Baa1		BBB
Газпром 14-2	5,36	31.10.2014	-	282	3,70	2,62	104,29	244	+0,10	+0,43	+0,90	700	EUR	Baa1		BBB
Газпром 14-3	10,50	08.03.2014	-	48	4,03	1,91	113,15	346	-0,08	+0,24	+0,63	500	USD			
Газпром 14-4	10,50	25.03.2014	-	68	4,13	1,97	113,29	356	-0,06	+0,33	+0,76	800	USD			
Газпром 14-6	8,13	31.07.2014	-	8	4,26	2,26	109,15	367	-	-0,32	+0,82	1250	USD	Baa1		BBB
Газпром 15	5,88	01.06.2015	-	130	4,35	3,04	104,65	303	+0,14	+0,43	+1,51	1000	EUR	Baa1		BBB
Газпром 15-2	8,13	04.02.2015	-	12	4,43	2,63	110,26	316	+0,13	+0,38	+1,31	850	EUR	Baa1		BBB
Газпром 15-3	5,09	29.11.2015	-	127	4,39	3,52	102,45	357	+0,17	+0,15	+2,20	1000	USD	Baa1		BBB
Газпром 16	6,21	22.11.2016	-	120	4,58	4,23	107,00	354	+1,40	+0,75	+2,71	1350	USD	Baa1		BBB
Газпром 17	5,14	22.03.2017	-	59	4,52	4,49	102,75	290	+0,22	+0,45	+1,54	500	EUR	Baa1		BBB
Газпром 17-2	5,44	02.11.2017	-	284	4,90	5,06	102,64	317	+0,12	+0,43	+1,73	500	EUR	Baa1		BBB
Газпром 18	6,61	13.02.2018	-	21	5,24	4,93	106,91	348	+0,26	+0,58	+1,99	1200	EUR	Baa1		BBB
Газпром 18-2	8,15	11.04.2018	-	79	5,19	5,00	115,50	388	+0,87	+0,23	+2,64	1100	USD	Baa1		BBB
Газпром 19	9,25	23.04.2019	23.04.2012	91	5,62	5,53	121,38	414	-0,06	+1,53	+2,16	2250	USD	Baa1		BBB
Газпром 20	7,20	01.02.2020	-	9	5,94	6,11	107,96	431	+0,16	+0,39	+1,90	1250	USD			BBB+
Газпром 22	6,51	07.03.2022	-	44	6,06	7,44	103,34	418	+0,60	+0,73	+2,42	1300	USD	Baa1		BBB
Газпром 34	8,63	28.04.2034	28.04.2014	96	6,75	11,09	121,38	444	-	-	+2,57	1200	USD	Baa1		BBB
Газпром 37	7,29	16.08.2037	-	24	7,01	11,78	103,25	465	-	-	+0,48	1250	USD	Baa1		BBB
Казаньоргсинтез	10,00	19.03.2015	-	56	9,59	2,70	101,06	893	-	+0,19	+0,12	200	USD			NR
Лукойл 14	6,38	05.11.2014	-	103	4,07	2,57	106,00	345	-	-	+0,71	900	USD	Baa2		BBB-
Лукойл 15	2,63	16.06.2015	-	145	1,47	3,27	103,82	72	+0,01	-0,17	+3,39	1500	USD	Baa2		BBB-
Лукойл 17	6,36	07.06.2017	-	136	5,19	4,62	105,38	404	+0,36	+2,03	+4,42	500	USD	Baa2		BBB-
Лукойл 19	7,25	05.11.2019	-	103	6,09	6,06	107,10	450	+0,92	+1,52	+6,16	600	USD	Baa2		BBB-
Лукойл 20	6,13	09.11.2020	-	107	6,08	6,85	100,30	434	+0,46	+0,69	+2,74	1000	USD	Baa2		BBB-
Лукойл 22	6,66	07.06.2022	-	136	6,34	7,63	102,35	444	-	-	+0,49	500	USD	Baa2		BBB-
НК Альянс 14	7,25	16.07.2014	-	84	6,26	2,29	102,25	564	-0,52	-2,79	+0,35	265	USD		B	
НК Альянс 15	9,88	11.03.2015	-	48	9,87	2,68	100,00	921	-	-	-	350	USD		B	B+
Новатэк 16	5,33	03.02.2016	-	11	4,71	3,59	102,25	385	-	-	+2,32	600	USD			BBB-
Новатэк 21	6,60	03.02.2021	-	11	6,21	6,77	102,67	445	+0,09	+0,18	+1,87	650	USD			
ТНК-ВР 12	6,13	20.03.2012	-	57	0,73	0,16	100,85	31	-	-	-0,77	500	USD	Baa2		BBB-
ТНК-ВР 13	7,50	13.03.2013	-	50	2,80	1,09	105,23	228	-	-	+0,88	600	USD	Baa2		BBB-
ТНК-ВР 15	6,25	02.02.2015	-	10	4,68	2,73	104,39	403	+0,20	+0,46	+0,87	500	USD	Baa2		BBB-
ТНК-ВР 16	7,50	18.07.2016	-	177	5,98	3,91	105,90	503	-	-	+0,38	1000	USD	Baa2		BBB-
ТНК-ВР 17	6,63	20.03.2017	-	57	5,82	4,37	103,53	472	-	-	+1,51	800	USD	Baa2		BBB-
ТНК-ВР 18	7,88	13.03.2018	-	50	5,84	4,92	110,38	454	+1,25	+1,26	+3,33	1100	USD	Baa2		BBB-
ТНК-ВР 20	7,25	02.02.2020	-	10	6,23	6,09	106,38	460	-	-	+2,75	500	USD	Baa2		BBB-
Транснефть 12	6,10	27.06.2012	-	156	1,43	0,43	101,99	96	+0,01	+0,05	-0,25	500	USD	Baa1		BBB
Транснефть 12-2	5,38	27.06.2012	-	156	2,68	0,43	101,10	124	+0,04	-	-0,05	700	EUR	Baa1		BBB
Транснефть 13	7,70	07.08.2013	-	15	2,65	1,44	107,56	212	+0,09	+0,15	+0,07	600	USD	Baa1		BBB
Транснефть 14	5,67	05.03.2014	-	42	3,49	1,99	104,40	294	+0,18	+0,28	+0,32	1300	USD	Baa1		BBB
Транснефть 18	8,70	07.08.2018	-	15	4,65	5,11	122,62	328	+0,11	+0,13	+0,96	1050	USD	Baa1		BBB

Итоги торгов еврооблигациями финансового сектора

Выпуск	Купон	Погашение	Оферта	Дн. до след. куп.	Доходность	Дюрация	Цена посл. сделки	Z-спрэд	Изм. цены	Изм. цены за 5 дн.	Изм. цены за месяц	Объем выпуска, млн у.е.	Валюта (y.e.)	Moody's	Fitch	S&P
АкБарс 12	10,25	03.12.2012	-	132	4,82	0,84	104,51	432	-0,01	+0,04	+0,03	280	USD	B1		
Альфа Банк 12	8,20	25.06.2012	-	154	3,66	0,42	101,88	320	+0,03	+0,12	+0,39	500	USD			BB
Альфа Банк 15	8,63	09.12.2015	-	-	-	-	-	-	-	-	-	225	USD			B+
Альфа Банк 17	8,64	22.02.2017	-	30	56,88	0,08	96,13	6383	-	+9,51	+8,16	300	USD			B+
Альфа Банк 17-2	7,88	25.09.2017	-	62	8,31	4,55	98,03	712	+0,03	+1,64	+1,31	1000	USD			BB
Альфа Банк 13	9,25	24.06.2013	-	153	5,39	1,36	105,20	486	-	-	+0,19	400	USD	Ba1		BB
Альфа Банк 15	8,00	18.03.2015	-	55	7,62	2,78	101,03	696	-	-	-	600	USD	Ba1		BB
Альфа Банк 21	7,75	28.04.2021	-	96	9,01	6,53	92,17	727	+0,19	+1,27	+4,21	1000	USD			BB
Банк Москвы 13 (USD)	7,34	13.05.2013	-	111	4,89	1,25	103,04	437	+0,13	+0,39	+0,19	500	USD	Ba2		
Банк Москвы 13 (SGD)	4,25	01.02.2013	-	7	5,18	-	99,07	-	-	+0,17	+0,17	150	SGD			
Банк Москвы 13 (CHF)	4,50	10.09.2013	-	231	4,55	1,59	99,90	449	+0,07	+0,34	+0,43	350	CHF			
Банк Москвы 15	5,97	25.11.2015	-	123	8,08	3,44	93,13	726	+0,30	+0,11	+0,53	300	USD	Ba2		
Банк Москвы 15-2	6,70	11.03.2015	-	48	6,53	2,81	100,45	587	+0,31	+1,23	+2,03	750	USD			
Банк Москвы 17	6,81	10.05.2017	-	108	36,11	0,30	92,00	3680	+0,54	-0,00	-2,17	400	USD	Ba2		
Банк РусСтандарт 15	7,73	16.12.2015	-	145	10,72	3,38	90,66	990	+0,01	+0,41	+0,71	200	USD			B-
Банк РусСтандарт 16	7,56	01.12.2016	-	130	9,94	4,07	91,00	891	-	+4,90	+2,20	200	USD			B-
Банк СПб	10,50	25.07.2017	-	2	27,33	0,48	93,20	-	+0,25	+0,39	+0,44	100	USD	Ba3		
Бизнес Альянс 13	8,88	25.04.2012	-	2	10,63	-	99,55	-	-	-	-	8323	RUB			
ВТБ 12	6,61	31.10.2012	-	98	2,67	0,75	102,98	217	+0,05	+0,26	+0,52	1200	USD	Baa1		BBB
ВТБ 14	3,40	06.06.2014	-	133	4,72	2,28	97,08	410	+0,04	-0,23	+0,71	300	SGD	Baa1		BBB
ВТБ 15	5,01	29.09.2015	-	66	6,86	3,34	94,05	608	+0,03	-0,00	-0,15	400	USD			
ВТБ 15-2	6,47	04.03.2015	-	41	5,45	2,81	102,86	479	+0,31	+1,16	+2,40	1250	USD	Baa1		BBB
ВТБ 15, CHF	5,00	17.11.2015	-	299	4,51	3,54	101,66	428	+0,02	+0,23	+1,83	300	CHF	Baa1		BBB
ВТБ 16	4,25	15.02.2016	-	23	4,30	3,67	99,81	287	+0,07	+0,16	-0,28	500	EUR	Baa1		BBB
ВТБ 18	6,88	29.05.2018	28.05.2013	126	6,17	5,22	103,64	482	+0,18	-0,00	+1,03	2000	USD	Baa1		BBB
ВТБ 18-2	6,32	22.02.2018	-	30	6,86	4,99	97,31	556	+0,60	+0,77	+2,04	750	USD	Baa1		BBB
ВТБ 20	6,55	13.10.2020	-	81	7,22	6,61	95,72	550	+1,08	+1,69	+2,16	1000	USD	Baa1		BBB
ВТБ 35	6,25	30.06.2035	30.06.2015	159	6,21	12,58	100,53	382	+0,73	+1,41	+2,37	1000	USD	Baa1		BBB
ВЭБ 16	3,75	17.02.2016	-	25	4,25	3,71	98,17	398	-0,08	+0,95	+1,37	500	CHF			BBB
ВЭБ 17	5,45	22.11.2017	-	120	5,46	5,03	99,92	420	+0,07	+0,64	+1,74	600	USD			BBB
ВЭБ 20	6,90	09.07.2020	-	168	6,28	6,57	104,01	460	-0,04	+0,70	+1,96	1600	USD			BBB
ВЭБ 25	6,80	22.11.2025	-	120	6,88	9,06	99,28	474	+0,18	+0,71	+2,49	1000	USD			BBB
ВЭБ Лизинг 16	5,13	27.05.2016	-	125	5,79	3,91	97,45	486	+0,07	+0,05	+1,23	400	USD			BBB
Газпромбанк 13	7,93	28.06.2013	-	159	3,73	1,38	105,80	321	+0,14	+0,25	+0,21	500	USD			BB+
Газпромбанк 13-2	4,38	09.12.2013	-	321	3,04	-	102,39	Id Not Ap	-	-0,01	+0,87	420	CHF			BB+
Газпромбанк 14	6,25	15.12.2014	-	144	5,48	2,68	102,02	485	+0,23	+0,49	+1,15	1000	USD			BB+
Газпромбанк 15	6,50	23.09.2015	-	60	5,66	3,26	102,74	488	+0,21	+0,34	+1,26	1000	USD			BB+
Газпромбанк 16	7,35	08.05.2016	-	106	6,61	3,66	102,63	570	+0,12	+0,05	-1,27	120	USD	Baa3		
МКБ 14	8,25	05.08.2014	-	13	11,48	2,24	93,06	1090	+0,07	+0,20	+0,20	200	USD			
МБРР 16	7,93	10.03.2016	-	47	11,90	3,45	87,32	-	-1,82	-1,79	-4,78	60	USD	B1		
Номос Банк 12	9,25	17.12.2012	-	146	3,49	0,88	105,05	299	+0,02	+0,07	+0,58	200	USD	Ba3		
Номос Банк 13	6,50	21.10.2013	-	89	5,72	1,65	101,27	518	+0,11	+0,43	+1,31	400	USD	Ba3		
Номос Банк 15	8,75	21.10.2015	-	89	8,37	3,21	101,18	758	+0,33	+0,92	+1,64	350	USD	Ba3		
Номос Банк 16	9,75	20.10.2016	-	-	-	-	100,16	-	-	-	-	125	USD	Ba3		
Промсвязьбанк 12	9,63	23.05.2012	-	121	3,93	0,33	101,85	343	+0,22	+0,23	+0,10	200	USD	Ba2		NR
Промсвязьбанк 13	10,75	15.07.2013	-	174	5,75	1,41	106,99	522	+0,05	+0,20	+0,20	150	USD	Ba2		NR
Промсвязьбанк 14	6,20	25.04.2014	-	93	7,17	2,11	98,00	661	-	-	+2,04	500	USD	Ba2		
Промсвязьбанк 15	12,75	27.05.2015	-	125	9,05	2,81	110,46	835	+0,14	+0,14	+0,72	200	USD	Ba2		NR
Промсвязьбанк 16	11,25	08.07.2016	-	167	9,83	3,63	105,00	891	-	-	-	200	USD	Ba2		
Промсвязьбанк 18	12,50	31.01.2018	-	8	8,31	0,94	104,01	718	+0,13	-0,35	+0,01	100	USD	Ba2		NR
Ренессанс 13	13,00	01.04.2013	-	69	13,89	1,10	99,00	1337	-	-	+0,40	250	USD			B
Ренессанс 16	11,00	21.04.2016	22.04.2014	89	23,16	1,96	79,50	2260	+1,26	+1,27	+10,06	325	USD	B1		B+
РСХБ 12	6,26	30.04.2012	-	98	4,15	0,27	100,51	-	-0,04	-0,02	-0,23	150	CHF			
РСХБ 13	7,18	16.05.2013	-	114	3,41	1,26	104,79	289	+0,04	+0,15	+0,83	700	USD			
РСХБ 13 (RUR)	7,50	25.03.2013	-	62	8,39	1,07	99,19	124	+0,09	+0,44	+0,26	30 000	RUB			
РСХБ 14	7,13	14.01.2014	-	173	4,66	1,88	104,59	412	+0,05	+0,18	+0,83	750	USD			
РСХБ 14-2	9,00	11.06.2014	-	140	4,74	2,19	109,49	417	+0,14	+0,45	+1,20	1000	USD			
РСХБ 16	6,97	21.09.2016	-	-	-	-	99,96	-	-	-	-	500	USD			
РСХБ 16-2	8,70	17.03.2016	-	54	9,40	3,31	98,32	188	+0,47	+0,84	+0,20	32 000	RUB			
РСХБ 17	6,30	15.05.2017	-	113	5,63	4,56	103,05	449	+0,32	+0,85	+2,76	1250	USD			
РСХБ 18	7,75	29.05.2018	-	127	5,92	5,14	109,58	458	+0,24	+0,79	+2,52	1000	USD			
РСХБ 21	6,00	03.06.2021	-	132	8,35	3,84	91,53	742	+0,58	+2,84	-	800	USD			
Сбербанк 13	6,48	15.05.2013	-	113	2,45	1,27	105,17	192	-0,01	+0,00	+0,14	500	USD			
Сбербанк 13-2	6,47	02.07.2013	-	161	2,70	1,40	105,29	217	+0,08	+0,15	+0,19	500	USD			
Сбербанк 14	3,50	12.11.2014	-	297	3,21	2,71	100,77	-	+0,07	+0,16	+0,89	400	CHF			
Сбербанк 15	5,50	07.07.2015	-	166	4,54	3,19	103,05	380	+0,13	+0,29	+1,63	1500	USD			
Сбербанк 17	5,40	24.03.2017	-	61	4,96	4,51	101,99	384	+0,36	+0,83	+2,67	1250	USD			
Сбербанк 21	5,72	16.06.2021	-	145	6,04	7,33	97,73	421	+0,43	+0,87	+2,15	1000	USD			
Тапфондбанк	12,00	02.02.2012	-	10	1,89	0,02	100,25	163	-	+0,12	-0,12	225	USD	B2		
ТКС 14	11,50	21.04.2014	-	89	14,78	1,98	93,88	1422	+0,13	+2,22	+4,13	175	USD			
Транскапиталбанк	10,51	18.07.2017	-	55	28,21	0,63	90,00	-	-5,00	-4,76	-5,00	100	USD	B1		
ХФ Банк 14	7,00	18.03.2014	-	55	6,76	1,99	100,47	620	+0,13	+0,27	+1,20	500	USD	Ba3		NR

Итоги торгов еврооблигациями нефинансового сектора

Выпуск	Купон	Погашение	Оферта	Дн. до след. куп.	Доходность	Дюрация	Цена посл. сделки	Z-спрэд	Изм. цены	Изм. цены за 5 дн.	Изм. цены за месяц	Объем выпуска, млн у.е	Валюта (у.е.)	Moody's	Fitch	S&P
Алроса 14	8,88	17.11.2014	-	115	5,36	2,53	109,06	474	+0,20	+0,25	+0,55	500	USD	Ba3		BB-
Алроса 20	7,75	03.11.2020	-	101	7,59	6,43	100,97	589	+0,25	+0,06	+1,63	1000	USD	Ba3		BB-
Вымпелком 13	8,38	30.04.2013	-	98	4,77	1,21	104,38	425	-	-	+3,23	1000	USD			BB
Вымпелком 14	4,58	29.06.2014	-	66	6,00	0,18	96,75		-	-	-3,62	200	USD	Ba3		
Вымпелком 16	8,25	23.05.2016	-	121	8,19	3,68	100,20	728	-	-	+1,07	600	USD			BB
Вымпелком 16-2	6,49	02.02.2016	-	10	7,18	3,49	97,64	632	+0,84	+1,60	+4,23	500	USD			BB
Вымпелком 17	6,25	01.03.2017	-	38	8,07	4,26	92,50	698	-	-	+0,92	500	USD	Ba3		
Вымпелком 18	9,13	30.04.2018	-	98	8,61	4,83	102,45	730	-0,17	+1,69	+5,31	1000	USD			BB
Вымпелком 21	7,75	02.02.2021	-	10	9,13	6,28	91,60	741	+1,14	+1,40	+6,87	1000	USD			BB
Вымпелком 22	7,50	01.03.2022	-	38	9,13	6,76	89,40	730	-0,11	+1,09	+6,88	1500	USD	Ba3		BB
Евраз 13	8,88	24.04.2013	-	92	4,23	1,19	105,60	371	+1,04	+1,05	+1,04	1300	USD	B1		B+
Евраз 14	7,25	13.07.2014	-		-		150,20	-	-	-	-	650	USD	B1		NR
Евраз 15	8,25	10.11.2015	-	108	8,20	3,28	100,15	740	-	-	+0,15	750	USD	B1		B+
Евраз 18	9,50	24.04.2018	-	92	9,02	4,77	102,25	772	-	-	-0,73	700	USD	B1		B+
Евраз 18-2	6,75	27.04.2018	-	95	8,61	5,06	91,13	728	+1,78	+1,82	+0,96	850	USD	B1		B+
Еврохим 12	7,88	21.03.2012	-	58	1,63	0,16	101,00	121	-0,00	+0,25	+0,14	300	USD			BB
Кож 16	7,75	23.06.2016	-	152	10,74	3,76	89,69	981	-0,01	+0,36	+0,93	350	USD			B-
Металлоинвест	6,50	21.07.2016	-	180	8,86	3,94	91,40	791	-	+0,99	-0,11	750	USD			
МТС 12	8,00	28.01.2012	-	5	-	0,01	100,12	-	-	-0,13	-0,50	400	USD	Ba2		BB /*
МТС 20	8,63	22.06.2020	-	151	6,90	6,24	110,88	525	-	+0,29	+2,82	750	USD	Ba2		BB /*
НКНХ 12	12,00	20.04.2012	-	88	5,54	0,24	101,50	500	+0,08	+0,03	-0,00	101	USD	Ba3		
НКНХ 15	8,50	22.12.2015	-	151	8,70	3,39	99,35	-	+0,02	+0,54	-0,03	200	USD	Ba3		
Новороссийский торг порт	7,00	17.05.2012	-	115	4,46	0,32	100,77	395	+0,02	+0,04	+0,07	300	USD			BB-
Распадская	7,50	22.05.2012	-	120	5,94	0,33	100,48	545	+0,00	-0,02	-0,05	300	USD	B1		
РЖД 17	5,74	03.04.2017	-	71	5,00	4,50	103,34	388	+0,36	+1,01	+3,64	1500	USD			BBB
РЖД 31	7,49	25.03.2031	-	62	7,56	10,19	99,23	507	-0,14	+0,09	+1,50	650	GBP			BBB
Русгидро	7,88	28.10.2015	-	96	9,40	3,12	95,87	189	+0,75	+0,89	+1,19	20 000	RUB			BB+
Северсталь 13	9,75	29.07.2013	-	6	4,68	1,39	107,35	415	+0,14	+0,43	+0,47	1250	USD	Ba2		BB
Северсталь 14	9,25	19.04.2014	-	87	5,65	2,04	107,47	508	+0,32	+0,69	+1,00	375	USD	Ba2		BB
Северсталь 16	6,25	26.07.2016	-	3	7,80	3,85	94,20	684	-	-	+0,18	500	USD			BB
Северсталь 17	6,70	25.10.2017	-	93	7,24	4,78	97,50	601	+1,74	+2,63	+3,59	1000	USD	Ba2		BB
Синек	7,70	03.08.2015	03.08.2012	11	6,41	3,06	104,00	567	+0,06	-	-	250	USD	Ba1		
Совкомфлот	5,38	27.10.2017	-	95	7,86	4,91	88,66	662	+0,83	+1,61	+2,38	800	USD			
ТМК 15	5,25	11.02.2015	11.02.2013	19	7,59	1,02	97,66	650	+0,64	+1,58	+3,56	413	USD			B+
ТМК 18	7,75	27.01.2018	-	4	11,09	4,61	85,63	983	-	-	+0,47	500	USD	B1		B+

Календарь событий на 18 января

- ❖ Минфин США выпустит 4-недельные векселя на 30 млрд дол.
- ❖ ФРС выкупит в рамках программы TWIST ноты на 4,25-5 млрд дол.
- ❖ ФРС продаст в рамках программы TWIST ноты на 8-8,75 млрд дол.
- ❖ Португалия выпустит 3-месячные векселя
- ❖ Португалия выпустит 6-месячные векселя
- ❖ Португалия выпустит годовые векселя

- ❖ Выплата купона Газпромбанк - БО-02
- ❖ Выплата купона ОФЗ - 25075
- ❖ Выплата купона ОФЗ - 25067
- ❖ Выплата купона ОФЗ - 46022
- ❖ Выплата купона ОФЗ - 25064
- ❖ Выплата купона ОФЗ - 26200
- ❖ Выплата купона ОФЗ - 26201
- ❖ Выплата купона Ростелеком - 13
- ❖ Выплата купона Ростелеком (бывш. ЮТК) - БО-01
- ❖ Выплата купона СОЛЛЕРС - 02
- ❖ Выплата купона ТНК-ВР - 2016
- ❖ Выплата купона ХКФ Банк - 05
- ❖ Размещение ОФЗ - 25079
- ❖ Погашение ОФЗ - 25064

Заявление об ограничении ответственности, Настоящие обзоры подготовлены в информационных целях, Они ни в коем случае не являются и не должны рассматриваться как предложение купить или продать соответствующие ценные бумаги, Информация, содержащаяся в данных обзорах, получена из вызывающих доверия открытых источников, Несмотря на то, что при подготовке обзоров были предприняты необходимые меры для получения достоверной информации, ИК РУСС-ИНВЕСТ не исключает возможность включения в обзор ошибочной информации, предоставленной соответствующими источниками, и не несет за это ответственности, ИК РУСС-ИНВЕСТ, его работники и клиенты могут быть заинтересованы в покупке или продаже ценных бумаг, упомянутых в обзорах.

ИНВЕСТИЦИОННАЯ КОМПАНИЯ ИК РУСС-ИНВЕСТ

<http://www.russ-invest.com>

Москва

Тел: +7(495) 363-93-80
Факс: +7(495) 363-93-90
E-mail: mail@russ-invest.com
Адрес: Москва, 119019, 5-3/12
Нащокинский переулок

Санкт-Петербург

Тел: +7(812) 337-55-37
Факс: +7(812) 337-55-37
E-mail: spb@russ-invest.com
Адрес: 190002, СПб, Набережная р.
Фонтанки, 52

Самара

Тел: +7(846) 262-75-52
Факс: +7(846) 262-75-52
E-mail: sam@russ-invest.com
Адрес: 443067, Самара, ул. Гагарина,
Дом 95

© 2007 | ОАО «ИК РУСС-ИНВЕСТ»
Лицензия ФСФР №077-08757-000100 и №077-08755-001000
Лицензия ФСФР №177-06310-100000 и №177-06312-010000
Лицензия ФСФР №906