

## Комментарий

В корпоративном сегменте рублевого долгового рынка в четверг сложилась умеренно восходящая динамика. Средний рост котировок составил 0,07%, объем торгов – 18 млрд руб. Рост наблюдался в большинстве выпусков с дюрацией до 3 лет. В наибольшей степени дорожали бумаги на участке 2-3 года, прибавившие 0,51%. Давление на рынок оказали самые длинные выпуски, потерявшие 1,13%, где объем сделок был невысоким, лишь 7% от общего в сегменте.

Поддержку рынку оказали сектора электроэнергетики и металлургии, где выпуски подорожали на 0,16% и 0,24% соответственно. В первом также наблюдался резкий всплеск торговой активности, объемы вдвое превысили средние значения за последний месяц. В аутсайдерах находились нефтегаз и банки, чьи выпуски снизились на 0,1%.

На рынке внутреннего госдолга сформировалась разнонаправленная динамика. Драйверами роста выступили ОФЗ с дюрацией свыше 3 лет, прибавившие 0,27%, в то время как более форма кривой короткого участка не претерпела существенных изменений.

## Индикаторы рынка

	Значение закрытия	Изм. к пред. дню	Изм. за 5 дн.
Золото	1650,25	+0,50%	+2,00%
Нефть Brent	111,04	-1,26%	-1,79%
5-летний CDS	250	-2,39%	-11,84%
Бивалютная корзина	35,58	+0,05%	-1,27%
Годовая ставка NDF	5,80	-1,02%	-2,52%
Mosprime o/n	4,71	-0,08	-0,92
Депозиты в ЦБ	373,22	+57,07	+164,52
Остатки на корп. сч.	958,42	-64,16	-188,96
UST 2	0,23	+0,00	-0,03
UST 10	1,92	+0,02	-0,03
Russia 10yr	4,42	-0,02	-0,11
China 10yr	3,40	-0,02	+0,00
India 10yr	8,25	+0,02	+0,03
Brazil 9yr	3,45	-0,02	+0,04
Portugal 10 yr	11,90	-0,31	-0,91
Ireland 9 yr	7,70	-0,02	-0,27
Italy 10 yr	6,61	-0,36	-0,49
Greece 10 yr	31,08	-0,36	-0,46
Spain 10 yr	5,10	-0,19	-0,57

Источник: Bloomberg

Оценка: РУСС-ИНВЕСТ

## Российский долговой рынок

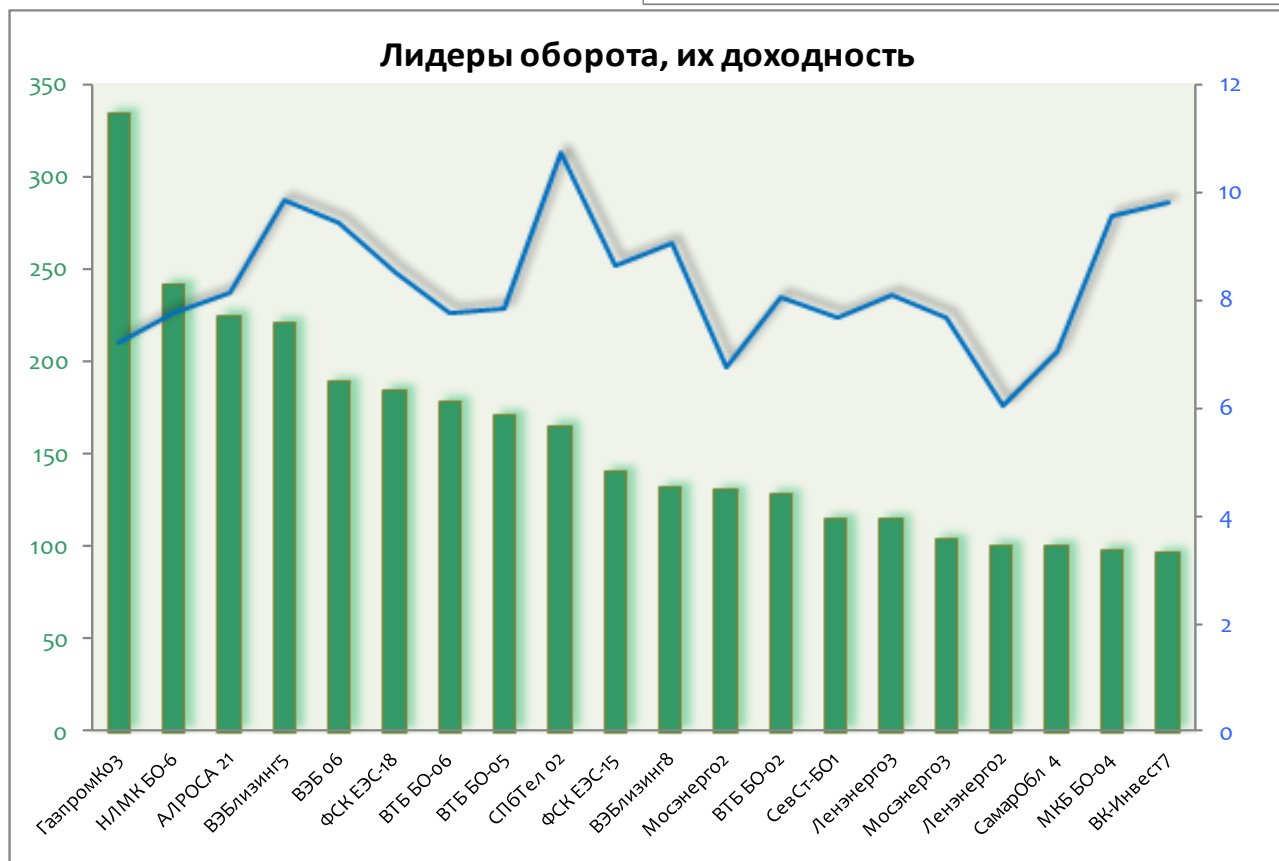
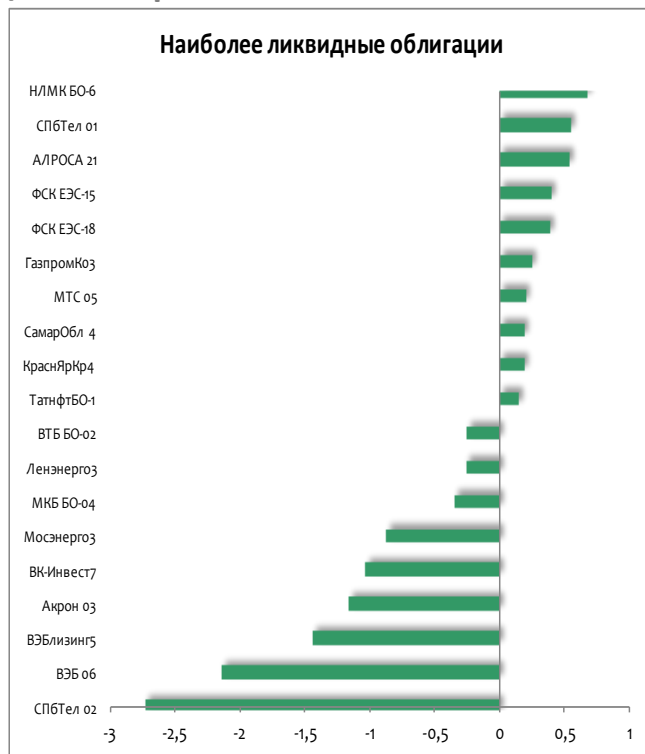

## Рынок внешнего долга

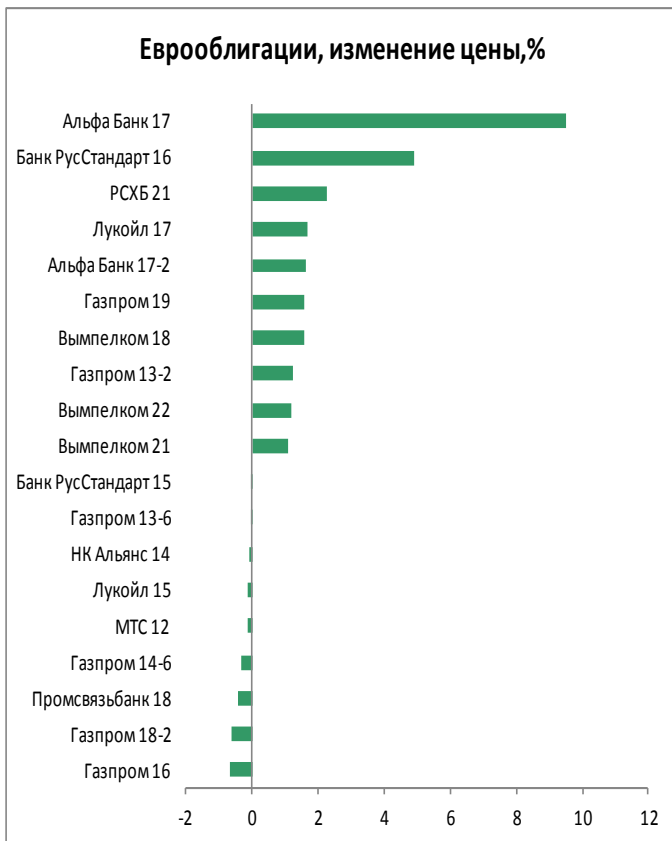

## Российский денежный рынок

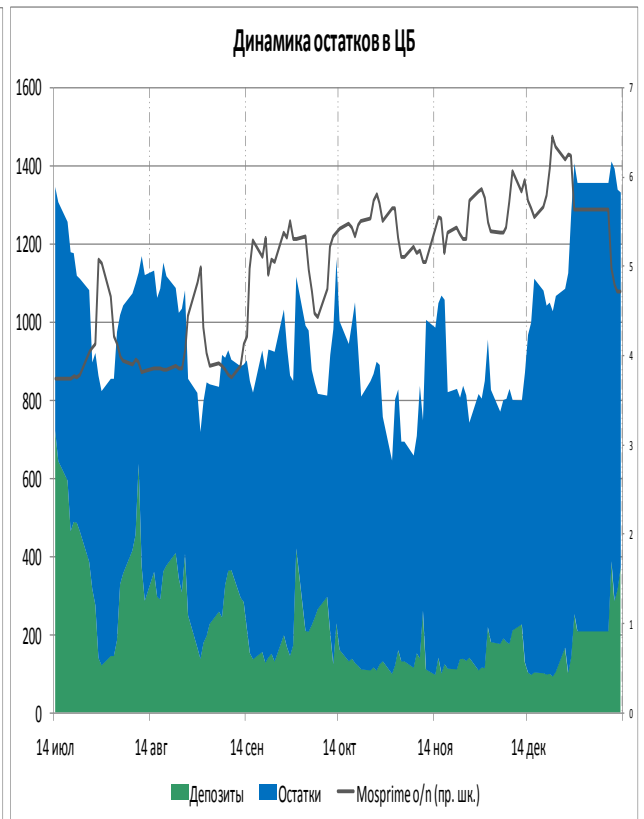
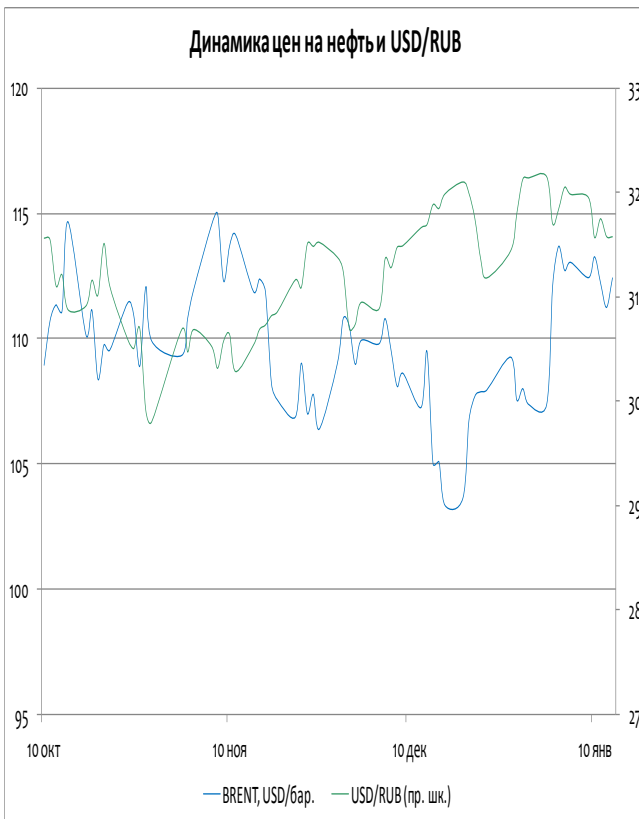
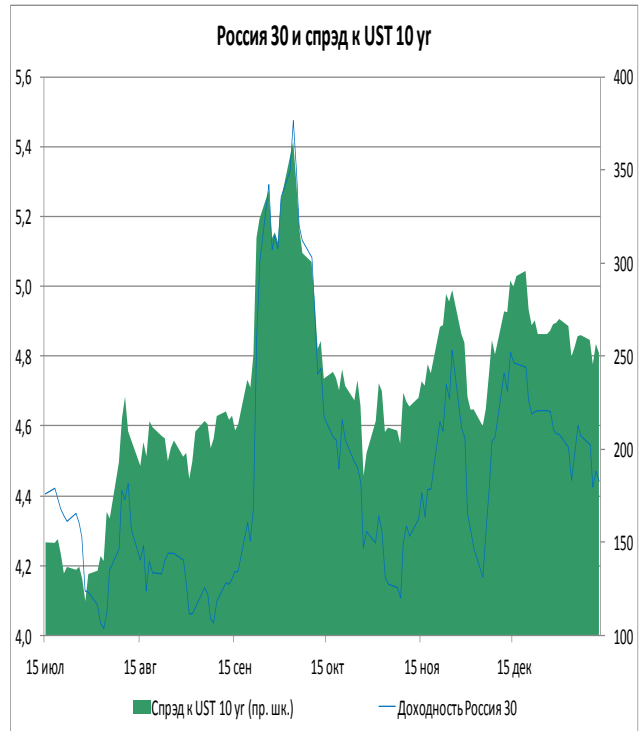

## ОФЗ доходность/дюрация

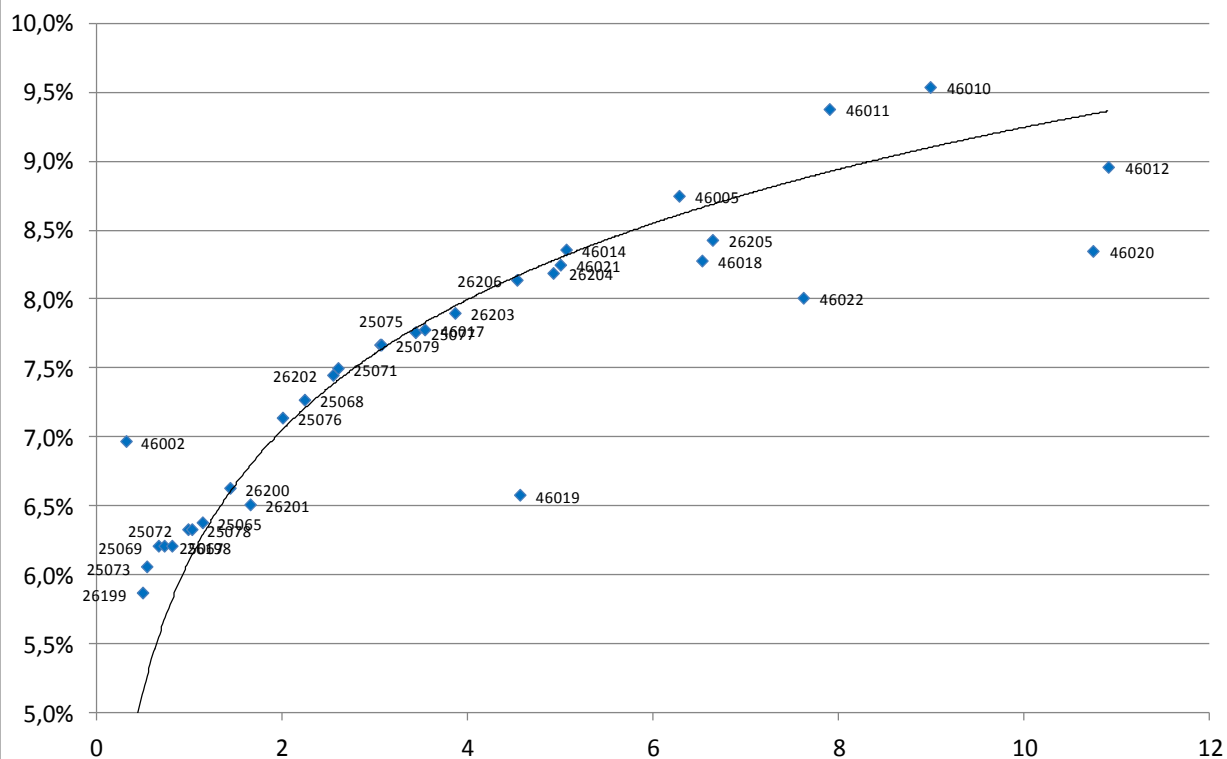

Выпуск	Купон	Погашение	Дюрация	Доходность	Посл. цена	Изм. цены	Выпуск	Купон	Погашение	Дюрация	Доходность	Посл. цена	Изм. цены
25064	11,90	18.01.2012	0,01	-2,31	100,42	-	25075	6,88	15.07.2015	3,06	7,67	97,80	-0,20%
46002	8,00	08.08.2012	0,31	6,97	100,59	-	25077	7,35	20.01.2016	3,43	7,76	99,25	+0,55%
26199	6,10	11.07.2012	0,49	5,87	100,09	-0,06%	46017	7,00	03.08.2016	3,53	7,78	95,57	+0,07%
25073	6,85	01.08.2012	0,53	6,06	100,43	-	26203	6,90	03.08.2016	3,86	7,90	96,80	+0,49%
25069	10,80	19.09.2012	0,66	6,21	103,00	-0,12%	26206	7,40	14.06.2017	4,53	8,14	97,15	-0,05%
25067	11,30	17.10.2012	0,72	6,21	103,77	-	46019	0,00	20.03.2019	4,56	6,58	76,76	-
26198	6,00	02.11.2012	0,81	6,21	99,77	+0,02%	26204	7,50	15.03.2018	4,92	8,19	97,50	+0,41%
25072	7,15	23.01.2013	0,98	6,33	100,87	+0,07%	46021	6,00	08.08.2018	5,00	8,25	95,81	-
25078	6,70	06.02.2013	1,02	6,33	100,49	-0,01%	46014	7,00	29.08.2018	5,06	8,36	96,83	-
25065	12,00	27.03.2013	1,14	6,38	106,65	-	46005	0,00	09.01.2019	6,28	8,75	62,10	-
26200	6,10	17.07.2013	1,43	6,63	99,40	-0,04%	46018	8,00	24.11.2021	6,53	8,28	90,25	+0,28%
26201	6,55	16.10.2013	1,65	6,51	100,51	-	26205	7,60	14.04.2021	6,64	8,43	96,00	-
25076	7,10	13.03.2014	2,00	7,14	100,15	+0,10%	46022	6,50	19.07.2023	7,62	8,01	81,05	-
25068	12,00	20.08.2014	2,24	7,27	111,27	+0,05%	46011	0,00	20.08.2025	7,90	9,38	109,00	-
26202	11,20	17.12.2014	2,54	7,45	110,30	+0,18%	46010	0,00	17.05.2028	8,99	9,54	100,00	-
25071	8,10	26.11.2014	2,60	7,50	101,87	-0,03%	46020	6,90	06.02.2036	10,75	8,35	87,09	-
25079	7,00	03.06.2015	3,05	7,67	98,35	+0,11%	46012	3,74	05.09.2029	10,91	8,96	82,00	-

# ИНВЕСТИЦИОННАЯ КОМПАНИЯ «ИК РУСС-ИНВЕСТ»

Ежедневный обзор долговых рынков

## Итоги торгов облигациями нефтегазового сектора

Выпуск	Купон	Погашение	Оферта	Дн. до след. куп.	Доходность	Дюрация	Цена посл. сделки	Z-спрэд	Изм. цены	Изм. цены за 5 дн.	Изм. цены за месяц	Объем выпуска, млн руб.	Moody's	Fitch	S&P
Башнефть 1	12,50	13.12.2016	18.12.2012	158	8,11	0,90	103,99	123	+0,38%	-0,11%	-0,59%	15 000			
Башнефть 2	12,50	13.12.2016	18.12.2012	158	8,22	0,90	103,90	128	+0,10%	-0,19%	-0,66%	15 000			
Башнефть 3	12,50	13.12.2016	18.12.2012	158	8,11	0,90	103,99	112	+0,18%	-0,03%	-0,25%	20 000			
Башнефть БО-1	9,35	02.12.2014	03.12.2013	144	10,10	1,76	99,13	254	+0,05%	+0,35%	+0,42%	10 000			
Газпром 9	7,23	12.02.2014	-	33	6,28	1,92	102,00	83	-	-	+4,90%	5 000	Baa1	BBB	BBB
Газпром 11	13,75	24.06.2014	-	165	7,95	2,17	113,02	116	-0,41%	+0,04%	-0,87%	5 000	Baa1	BBB	BBB
Газпром 13	13,12	26.06.2012	-	165	6,82	0,44	102,80	9	+0,05%	+0,11%	-0,88%	10 000	Baa1	BBB	BBB
Газпромнефть 3	14,75	12.07.2016	17.07.2012	4	6,46	0,48	104,14	-	-	-0,39%	-0,57%	8 000	Baa3		BBB-
Газпромнефть 4	8,20	09.04.2019	10.04.2018	95	9,95	4,88	93,00	252	-7,37%	-4,20%	-5,16%	10 000	Baa3		BBB-
Газпромнефть 8	8,50	02.02.2016	-	25	8,82	3,39	99,55	171	-0,30%	+0,10%	+0,10%	10 000	Baa3		BBB-
Газпромнефть 9	8,50	26.01.2021	02.02.2016	25	8,91	3,40	99,25	157	-	+0,13%	-0,65%	10 000	Baa3		BBB-
Газпромнефть 10	8,90	26.01.2021	30.01.2018	25	9,38	4,61	98,75	230	-	-2,25%	-0,91%	10 000	Baa3		BBB-
Газпромнефть БО-5	7,15	09.04.2013	-	88	11,90	1,19	95,01	465	-	-4,99%	-4,94%	10 000	Baa3		BBB-
Газпромнефть БО-6	7,15	09.04.2013	-	88	8,16	1,19	99,00	284	+4,04%	-1,50%	-0,71%	10 000	Baa3		BBB-
Газэнергосеть 1	8,00	20.06.2012	-	159	9,38	0,39	99,50	1406	-	+7,81%	-	1 500			
Газэнергосеть 2	12,00	23.04.2013	-	102	11,41	1,19	101,00	418	-	+1,00%	+1,98%	1 500			
ИтераФинанс 1	8,50	20.11.2012	-	130	12,65	0,83	97,00	652	-	-	-0,21%	5 000			
Лукойл 4	7,40	05.12.2013	-	146	7,84	1,79	99,48	81	-1,53%	-0,49%	-0,52%	6 000	Baa2	BBB-	BBB-
Лукойл БО-1	13,35	06.08.2012	-	24	6,13	0,53	103,99	433	+0,38%	+0,24%	-0,18%	5 000	Baa2	BBB-	BBB-
Лукойл БО-2	13,35	06.08.2012	-	24	6,38	0,53	103,85	445	-	+0,05%	-0,34%	5 000	Baa2	BBB-	BBB-
Лукойл БО-3	13,35	06.08.2012	-	24	6,11	0,53	104,00	431	-	-	-0,14%	5 000	Baa2	BBB-	BBB-
Лукойл БО-4	13,35	06.08.2012	-	24	6,71	0,53	103,67	-	-	-0,30%	-0,46%	5 000	Baa2	BBB-	BBB-
Лукойл БО-5	13,35	06.08.2012	-	24	6,83	0,53	103,60	-	-	-0,38%	-0,52%	5 000	Baa2	BBB-	BBB-
Лукойл БО-6	9,20	13.12.2012	-	153	7,96	0,90	101,20	85	-	-0,78%	-0,99%	5 000	Baa2	BBB-	BBB-
Лукойл БО-7	9,20	13.12.2012	-	153	6,90	0,90	102,10	-	-	-	-	5 000	Baa2	BBB-	BBB-
НК Альянс 3	9,75	21.07.2020	30.07.2013	18	11,50	1,41	98,00	497	-	-	-1,02%	5 000			
НК Альянс БО-1	9,25	04.02.2014	-	25	10,69	1,85	97,87	480	-1,02%	-1,14%	-0,53%	5 000			
Новатэк БО-1	7,50	25.06.2013	-	165	7,64	1,39	99,99	244	-	+0,44%	-0,31%	10 000	Baa3	BBB-	BBB-
Сахатранснефтегаз 2	12,20	26.07.2013	-	14	12,57	1,37	99,99	635	-	-0,01%	+0,89%	2 500			
Татнефть БО-1	7,25	20.09.2013	-	70	8,11	1,58	98,90	223	-0,12%	-0,10%	+0,05%	5 000	Ba2		NR
Транснефть 1	10,00	13.05.2019	18.05.2015	129	-	0,35	105,33	-	-	-1,56%	+2,16%	35 000	Baa1		BBB
Транснефть 2	9,75	01.10.2019	06.10.2015	270	5,33	0,74	103,05	162	-	-	-	35 000	Baa1		BBB
Транснефть 3	10,15	18.09.2019	23.09.2015	257	-	0,70	110,37	-	-0,29%	-0,34%	-0,34%	65 000	Baa1		BBB

# ИНВЕСТИЦИОННАЯ КОМПАНИЯ «ИК РУСС-ИНВЕСТ»

Ежедневный обзор долговых рынков

## Итоги торгов облигациями металлургического и горнодобывающего секторов

Выпуск	Купон	Погашение	Оферта	Дн. до след. куп.	Доходность	Дюрация	Цена посл. сделки	Z-спрэд	Изм. цены	Изм. цены за 5 дн.	Изм. цены за месяц	Объем выпуска, млн руб.	Moody's	Fitch	S&P
Алроса 20	8,95	23.06.2015	-	74	9,16	3,00	100,25	200	+0,25%	+0,25%	-	3 000	Ba3		BB-
Алроса 21	8,25	18.06.2015	20.06.2013	69	7,88	1,36	100,80	90	+0,40%	-0,35%	+0,05%	8 000	Ba3		BB-
Алроса 22	8,25	23.06.2015	25.06.2013	74	8,12	1,38	100,50	101	+0,30%	-0,50%	-	8 000	Ba3		BB-
Алроса 23	8,95	18.06.2015	-	69	9,17	2,98	100,23	200	+0,06%	-0,55%	-0,02%	7 000	Ba3		BB-
Амет Финанс 1	8,50	22.08.2013	-	41	8,92	1,49	99,65	232	-	-0,99%	+1,65%	2 000			
Белон Финанс 2	0,01	23.02.2012	-	41	29,96	0,01	97,10		-	+0,52%	+0,10%	2 000			
Далур Финанс 1	10,00	05.02.2013	-	25	11,25	1,00	99,05	405	-	-	-	520			
Евраз 1	9,25	13.03.2020	22.03.2013	70	9,00	1,12	100,47	254	-	+0,46%	+0,17%	10 000			B+
Евраз 2	9,95	19.10.2020	26.10.2015	108	10,53	3,18	99,00	345	-1,01%	-1,75%	-1,22%	10 000			B+
Евраз 3	9,25	13.03.2020	22.03.2013	70	9,20	1,12	100,25	217	-	+0,05%	+0,25%	5 000			B+
Евраз 4	9,95	19.10.2020	26.10.2015	108	10,36	3,19	99,50	337	-	-2,93%	+2,46%	5 000			B+
Евраз 5	8,40	27.05.2021	02.06.2016	146	8,65	3,70	99,74	325	-	+8,30%	+4,25%	5 000			B+
Евраз 7	8,40	25.05.2021	31.05.2016	144	9,76	3,69	96,00	393	-	+6,67%	+1,56%	15 000			B+
Золото Селигдара 3	16,50	29.05.2014	31.05.2012	139	7,43	0,35	103,37	349	+0,35%	-1,52%	+2,76%	1 500			
Кокс 2	12,00	15.03.2012	-	62	10,23	0,17	100,30	-	-	-1,18%	+0,30%	5 000	B2		B
Кокс БО-2	8,70	28.05.2014	-	138	10,54	2,17	96,74	317	-	+2,91%	-0,20%	5 000	B2		B
Мечел 2	7,40	12.06.2013	-	152	9,31	1,36	97,78	803	+0,80%	+0,80%	-0,22%	5 000	B1		
Мечел 4	19,00	21.07.2016	26.07.2012	13	8,62	0,50	105,50	111	-	-0,38%	-1,29%	5 000	B1		
Мечел 5	12,50	09.10.2018	16.10.2012	4	8,93	0,72	102,80	168	-	+0,30%	-0,24%	5 000	B1		
Мечел БО-1	8,10	09.11.2012	-	119	8,60	0,81	99,73	177	-	-	-0,27%	5 000	B1		
Мечел БО-2	9,75	12.03.2013	-	60	10,16	1,09	99,80	300	-0,19%	+0,30%	-0,05%	5 000	B1		
Мечел БО-3	9,75	24.04.2013	-	103	9,96	1,21	100,00	365	+0,95%	-1,95%	+0,35%	5 000	B1		
Мечел 13	10,00	25.08.2020	01.09.2015	53	11,69	3,02	96,00	422	-	-4,95%	-1,55%	5 000	B1		
Мечел 14	10,00	25.08.2020	01.09.2015	53	11,78	3,02	95,75	471	-0,37%	+0,79%	-0,78%	5 000	B1		
Мечел 15	8,25	09.02.2021	18.02.2014	39	10,74	1,91	95,90	378	+0,42%	+1,48%	-0,77%	5 000	B1		
Мечел 16	8,25	09.02.2021	18.02.2014	39	10,81	1,91	95,78	389	+1,34%	-0,23%	-1,90%	5 000	B1		
Мечел 17	8,40	27.05.2021	02.06.2016	146	9,16	3,69	97,99	393	-	-0,99%	+0,50%	5 000	B1		
Мечел 18	8,40	27.05.2021	02.06.2016	146	9,01	3,71	98,49	253	-	-0,23%	+1,01%	5 000	B1		
Мечел 19	8,40	01.06.2021	07.06.2016	151	9,31	3,71	97,49	410	-	+0,44%	-1,35%	5 000	B1		
ММК БО-1	6,90	15.11.2012	-	125	7,46	0,82	99,65	68	-0,35%	-0,35%	+0,55%	5 000	Ba3	BB+	
ММК БО-2	0,00	12.12.2012	-	152	-	-	101,87	-	-	-	-	10 000	Ba3	BB+	
ММК БО-3	6,47	19.09.2013	22.03.2012	69	7,01	0,18	99,91	261	-	-0,18%	+0,06%	5 000	Ba3	BB+	
ММК БО-4	7,65	27.02.2014	-	48	7,52	1,95	100,50	25	-	-	-1,00%	5 000	Ba3	BB+	
ММК БО-5	7,65	04.04.2013	-	83	7,64	1,17	100,16	21	-	-	+0,96%	8 000	Ba3	BB+	
ММК БО-6	7,20	10.07.2014	-	181	9,38	2,32	95,70	209	-	-	-0,51%	5 000	Ba3	BB+	
ММК БО-7	7,25	22.07.2014	-	11	8,78	2,27	97,00	158	-	-	+1,02%	5 000	Ba3	BB+	
МеталлсервисФинанс 1	9,00	23.05.2012	-	131	7,07	0,34	100,70	-	-	-	+1,69%	1 500			
НЛМК БО-1	9,75	04.12.2012	-	144	7,64	0,87	101,90	25	-	-	-0,20%	5 000	Baa3	BBB-	BBB-
НЛМК БО-2	8,75	17.12.2014	19.06.2013	159	8,38	1,37	100,70	154	-0,10%	-	-	5 000	Baa3	BBB-	BBB-
НЛМК БО-3	8,75	17.12.2014	19.06.2013	159	8,31	1,37	100,80	150	+0,05%	-	-	5 000	Baa3	BBB-	BBB-
НЛМК БО-5	10,75	30.10.2012	-	109	5,61	0,77	104,00	437	-	+0,95%	+0,65%	10 000	Baa3	BBB-	BBB-
НЛМК БО-6	7,75	05.03.2013	-	53	7,79	1,09	100,10	54	+0,55%	+0,10%	-0,05%	10 000	Baa3	BBB-	BBB-
НЛМК БО-7	8,95	11.11.2014	-	123	8,99	2,53	100,35	173	+0,05%	+0,55%	-0,05%	10 000	Baa3	BBB-	BBB-
НижнеленскоеИнвест 3	0,00	16.07.2013	-	2	4,60	0,98	95,61		-	-	-2,50%	1 000			
Норникель БО-3	7,00	30.07.2013	-	18	7,37	1,45	99,65	-	-0,15%	+0,15%	+0,35%	15 000	Baa2	BB+	BBB-
РМКФинанс 3	10,40	15.12.2015	17.12.2013	158	13,20	1,78	96,01	589	-	-	-3,66%	3 000			
РМКФинанс 4	9,00	02.06.2016	05.06.2014	146	10,77	2,18	96,90	454	-	-	-0,10%	5 000			
Русал Братск 7	8,30	22.02.2018	27.02.2014	48	12,14	1,93	93,57	492	+0,59%	+0,45%	-0,14%	15 000			
Русал Братск 8	8,50	05.04.2021	13.04.2015	94	12,82	2,83	89,70	576	-0,28%	-0,33%	-2,01%	15 000			
Северсталь БО-1	7,50	18.09.2012	-	67	7,70	0,66	99,95	80	+0,05%	+0,01%	-0,07%	15 000		BB-	BB
Северсталь БО-2	9,75	15.02.2013	-	35	7,99	1,03	101,95	201	-	+1,02%	-0,31%	10 000		BB-	BB
Северсталь БО-4	9,75	15.02.2013	-	35	7,95	1,03	102,00	36	-	-	-0,26%	5 000		BB-	BB
Сибметинвест 1	13,50	10.10.2019	16.10.2014	97	10,09	2,34	108,60	324	+0,28%	-0,28%	-0,37%	10 000			B+
Сибметинвест 2	13,50	10.10.2019	16.10.2014	97	10,13	2,35	108,50	286	+0,28%	-0,37%	-0,46%	10 000			B+
СУЭК Финанс 1	9,35	26.06.2020	05.07.2013	175	8,72	1,41	101,10	198	+0,40%	+0,10%	+0,94%	10 000	Ba3		
ТМК БО-1	8,85	22.10.2013	-	102	9,68	1,65	99,00	539	-	-0,90%	-0,51%	5 000	B1		
Уралэлектромедь 1	8,25	28.02.2012	-	46	8,29	0,12	100,00	178	-	-	+1,08%	3 000			
ЧТПЗ БО-1	12,50	04.12.2012	05.06.2012	144	11,68	0,37	100,40	481	+0,15%	+0,26%	+0,40%	5 000			
ЧТПЗ 3	8,00	21.04.2015	24.04.2012	102	13,70	0,23	98,57	1281	-	-	-	8 000			

## Итоги торгов облигациями химического сектора

Выпуск	Купон	Погашение	Оферта	Дн. до след. куп.	Доходность	Дюрация	Цена посл. сделки	Z-спрэд	Изм. цены	Изм. цены за 5 дн.	Изм. цены за месяц	Объем выпуска, млн руб.	Moody's	Fitch	S&P
Акрон 2	8,20	19.09.2013	-	69	12,96	1,57	93,52	562	-	-4,19%	-6,93%	3 500	B1	B+	
Акрон 3	13,85	20.11.2013	23.05.2012	131	7,30	0,34	102,30	191	-1,17%	-1,16%	+0,88%	3 500	B1	B+	
Акрон 4	7,95	18.05.2021	27.05.2014	137	8,10	2,17	100,00	333	-	-	+2,00%	3 750	B1	B+	
Акрон 5	7,95	18.05.2021	27.05.2014	137	8,59	2,18	99,00	195	-	-	+2,02%	3 750	B1	B+	
Еврохим 2	8,90	26.06.2018	30.06.2015	172	9,30	3,05	99,43	220	-	-1,75%	+3,45%	5 000		BB	
Еврохим 3	8,25	14.11.2018	18.11.2015	131	9,70	3,33	96,10	251	-	+1,03%	-0,52%	5 000		BB	BB
Куйбышевазотинвест 4	8,60	07.04.2016	10.04.2014	90	11,23	2,03	95,45	538	+0,31%	+0,32%	+0,79%	2 000			
Нижнекамскнефтехим 4	10,00	26.03.2012	-	73	115,56	0,08	87,05	13981	-	-	-	1 500	Ba3		
Полипласт 2	12,25	11.03.2014	11.09.2012	60	13,24	0,63	99,60	694	-	-	+1,35%	800			
Сибур Холдинг 1	10,47	01.11.2012	-	111	5,49	0,78	103,90	-	-	-	-	1 500	Ba2		
Сибур Холдинг 2	0,00	13.03.2015	-					-	-	-	-	30 000	Ba2		
Сибур Холдинг 3	9,25	13.03.2015	-		6,29	0,16	100,50	-	-	-	-	30 000	Ba2		
Сибур Холдинг 4	7,30	13.03.2015	-		7,41	0,65	100,00	21,40	-	-	-	30 000	Ba2		
Сибур Холдинг 5	8,00	13.03.2015	-		8,14	1,11	100,00	106,79	-	-	-	30 000	Ba2		
Уралкалий БО-1	8,25	17.02.2014	-	38	6,80	1,91	103,00	-	-	-	-	30 000			

# ИНВЕСТИЦИОННАЯ КОМПАНИЯ «ИК РУСС-ИНВЕСТ»

Ежедневный обзор долговых рынков

## Итоги торгов облигациями телекоммуникационного сектора

Выпуск	Купон	Погашение	Оферта	Дн. до след. куп.	Доходность	Дюрация	Цена посл. сделки	Z-спрэд	Изм. цены	Изм. цены за	Изм. цены за	Объем выпуска, млн руб.	Moody's	Fitch	S&P
										5 дн.	месяц				
АФК Система 1	9,75	07.03.2013	-	55	7,06	1,08	103,03	72	-	-	+0,51%	6 000	Ba3	BB-	BB/*
АФК Система 2	14,75	12.08.2014	14.08.2012	32	7,86	0,55	103,94	121	+0,04%	-0,25%	-0,63%	20 000	Ba3	BB-	BB/*
АФК Система 3	12,50	24.11.2016	29.11.2012	139	7,03	0,85	104,67	68	+1,12%	+0,94%	+1,12%	19 000	Ba3	BB-	BB/*
АФК Система 4	7,65	15.03.2016	-	67	8,47	2,54	98,37	231	+1,14%	-0,13%	+1,57%	19 500	Ba3	BB-	
ВК Инвест 1	9,25	19.07.2013	-	7	8,71	1,39	101,00	376	-0,50%	-1,16%	-0,50%	10 000			
ВК Инвест 3	7,40	08.07.2014	-	179	9,50	2,31	95,90	364	+0,10%	+0,11%	+0,87%	10 000			
ВК Инвест 6	8,30	13.10.2015	-	95	9,96	3,22	95,60	290	-	-	+0,63%	10 000			
ВК Инвест 7	8,30	13.10.2015	-	95	9,82	3,23	96,00	278	-1,04%	+0,42%	+0,37%	10 000			
МТС 1	7,00	17.10.2013	-	97	7,11	1,66	100,00	237	-	+5,26%	-	10 000	Ba2	BB+	BB/*
МТС 2	7,75	20.10.2015	-	102	8,69	3,28	97,57	139	-	-0,41%	+0,41%	10 000	Ba2	BB+	BB/*
МТС 3	8,00	12.06.2018	18.06.2013	158	6,99	1,37	101,50	435	-	-	+1,28%	10 000	Ba2	BB+	BB/*
МТС 4	7,60	13.05.2014	-	123	8,70	2,12	97,69	207	-0,15%	+0,15%	+0,14%	15 000	Ba2	BB+	BB/*
МТС 5	14,25	19.07.2016	24.07.2012	193	7,24	0,51	103,39	34	+0,19%	+0,27%	-0,59%	15 000	Ba2	BB+	BB/*
МТС 7	8,70	07.11.2017	-	123	9,68	4,60	96,66	237	-0,12%	+0,03%	-0,23%	10 000	Ba2	BB+	
МТС 8	8,15	03.11.2020	10.11.2015	123	9,31	3,31	96,95	219	+0,77%	+0,98%	+0,52%	15 000	Ba2	BB+	
Ростелеком 1	6,60	08.08.2013	-	27	7,75	1,25	98,75	69	-	-	-	1 923			BB+
Ростелеком 3	8,50	13.03.2012	-	60	5,40	0,16	100,50	-	-	-	-0,30%	1 200			BB+
Ростелеком 4	6,50	03.04.2013	-	82	9,20	0,94	97,71	47	-	-	-2,42%	1 683			BB+
Ростелеком 5	7,60	30.05.2012	-	138	7,71	0,36	100,00	49	-	-	-0,45%	1 012			BB+
Ростелеком 6	7,80	30.05.2012	-	138	6,43	0,36	100,53	-	-	-	-	2 000			BB+
Ростелеком 8	6,65	03.09.2013	-	144	5,20	0,88	100,00	-	-	-	-	3 000			BB+
Ростелеком 10	8,93	21.05.2013	-	40	8	0	100	0	-	-0,13%	-0,70%	1 400			BB+
Ростелеком 11	11,70	24.07.2019	-	19	11,52	4,63	103,00	381	-	-0,28%	-0,39%	3 000			BB+
Ростелеком 12	15,00	17.07.2012	16.01.2012	4				-	-	-	-	1 500			BB+
Ростелеком 13	6,50	17.10.2012	-	96	5,86	0,75	100,52	-	-	-	+0,50%	2 000			BB+
Ростелеком 14	11,40	18.10.2012	-					-	-	-	-	1 000			BB+
Ситроникс БО-1	11,75	18.06.2013	19.06.2012	158	11,66	0,40	100,15	533	-	-	+2,05%	2 000	B3		
Ситроникс БО-2	10,75	07.10.2013	08.10.2012	87	13,33	0,71	98,48	731	+2,50%	-0,39%	+1,43%	3 000	B3		
Таттелеком 4	8,25	01.11.2012	-	111	9,51	0,78	99,19	511	-	-	-0,10%	1 500		BB	

## Итоги торгов облигациями секторов с/х, розницы и торговли

Выпуск	Купон	Погашение	Оферта	Дн. до след. куп.	Доходность	Дюрация	Цена посл. сделки	Z-спрэд	Изм. цены	Изм. цены за 5 дн.	Изм. цены за месяц	Объем выпуска, млн руб.	Moody's	Fitch	S&P
Аптека 36,6	18,00	05.06.2012	-	53	16,32	0,26	100,65	857	-0,02%	-0,09%	+0,15%	2000			
Агросоюз 2	17,00	28.03.2012	-	75	51,23	0,15	95,00	3685	-	-	-	1500			
ВБД 3	7,45	27.02.2013	-	47	9,06	1,07	98,50	157	+0,30%	+0,51%	-	5000	Ba3		
ВБД БО-1	7,35	11.10.2013	12.10.2012	91	7,39	0,73	100,05	23	-	-	-	3000	Ba3		
ВБД БО-2	7,35	11.10.2013	12.10.2012	91	7,39	0,73	100,05	23	-	-	-	3000	Ba3		
ВБД БО-3	7,35	11.10.2013	12.10.2012	91	8,16	0,73	99,52	97	-	-	-	3000	Ba3		
ВБД БО-6	7,90	27.06.2013	-	167	9,06	1,40	98,70	95	-	-	-1,32%	5000	Ba3		
ВБД БО-7	7,90	27.06.2013	-	167	8,04	1,40	100,01	94	-	-	-	5000	Ba3		
ВБД БО-8	7,35	11.10.2013	12.10.2012	91	7,39	0,73	100,05	23	-	-	-	5000	Ba3		
Виктория Финанс БО-1	8,00	12.02.2013	-	32				-	-	-	-	1500			
Детский мир 1	8,50	26.05.2015	-	144	11,75	2,97	92,00	207	-	-3,16%	-1,09%	1150			
Карусель Финанс 1	12,00	12.09.2013	-	62	6,94	1,51	108,00	-	-	-	-	3000			
Комос Груп БО-1	11,00	17.07.2014	-	6	12,99	1,52	97,66	405	-	-	-0,35%	1500			
Копейка 2	16,50	15.02.2012	-	33	7,43	0,08	100,82	169	+0,17%	+0,71%	-0,55%	4000			
Копейка 3	9,80	15.02.2012	-	33	9,01	0,08	100,09	420	+0,08%	-0,14%	+0,09%	4000			
Копейка БО-1	9,50	23.07.2013	24.07.2012	11	9,83	0,51	100,00	380	-	-0,50%	+0,99%	3000			
Копейка БО-2	9,00	01.10.2013	-	81	10,08	1,61	98,87	338	+0,30%	+1,01%	-0,64%	3000			
Кубанская нива 1	15,50	20.02.2014	-	41	13,10	1,78	105,00	581	-	-	+0,47%	600			
Магнит БО-1	8,25	09.09.2013	-	59	8,40	1,54	100,02	121	-	-	+0,02%	1000			
Магнит БО-2	8,25	09.09.2013	-	59	8,48	1,54	99,90	134	-	-	-2,21%	1000			
Магнит БО-3	8,25	09.09.2013	-	59	8,50	1,54	99,87	115	-	-	+0,37%	1500			
Магнит БО-4	8,25	09.09.2013	-	59	8,72	1,54	99,55	115	-	+2,63%	-0,20%	2000			
Магнит БО-5	8,00	28.02.2014	-	49	8,70	1,93	99,00	654	-	+0,51%	-	5000			
Магнит БО-6	7,75	22.04.2014	-	102	9,59	2,10	96,72	71	-	-1,30%	-1,89%	5000			
Магнит Финанс 2	8,20	23.03.2012	-	70	7,82	0,15	100,08	2718	-	-0,22%	-0,02%	5000			
Микояновский 2	13,50	07.02.2013	-	27	-	1,01	101,02	-	-	-	-0,48%	2000			
Мираторг Финанс 1	6,00	02.08.2012	-	20	8,86	0,54	98,58	69	-	-	-	2500			
Мираторг Финанс БО-1	8,75	29.07.2014	-	18	9,34	2,24	99,15	370	-	-	-0,86%	3000			
Разгуляй БО-16	12,00	07.05.2014	07.11.2012	117	12,32	0,79	99,99	561	-	-	+1,40%	3000			
Разгуляй Финанс 3	17,00	16.03.2012	-	63	17,87	0,16	99,90	642	-	-2,35%	-2,49%	3000			
Разгуляй Финанс 4	0,00	22.05.2013	-	131	12,73	1,36	85,00		-	-	-	3000			
Русское море 1	12,00	14.06.2012	-	62	13,73	0,41	99,56	225	-	-1,52%	-0,34%	2000			
Сибирская Аграрная Группа	0,00	12.09.2012	-	61	-	0,67	103,00	-	-	-	-	1000			
Синергия 3	8,00	18.08.2014	-	38	8,15	2,32	100,00	92	-	-	-	2500			
Синергия БО-1	9,75	03.10.2013	04.10.2012	83	9,79	0,70	100,10	224	-	-0,89%	+1,10%	3000			
X-5 1	7,95	01.07.2014	-	172	8,11	2,28	100,00	324	-	-	-10,00%	9000			B+/*-
X-5 4	7,75	02.06.2016	05.06.2014	146	7,90	2,22	99,98	24	+2,51%	+2,58%	+0,53%	8000			B+/*-
Черкизово БО-3	8,25	08.11.2013	-	119	10,01	1,70	97,50	437	-0,07%	-0,07%	-	3000	B2		

# ИНВЕСТИЦИОННАЯ КОМПАНИЯ «ИК РУСС-ИНВЕСТ»

Ежедневный обзор долговых рынков

## Итоги торгов облигациями транспортного сектора

Выпуск	Купон	Погашение	Оферта	Дн. до след. куп.	Доходность	Дюрация	Цена посл. сделки	Z-спрэд	Изм. цены	Изм. цены за		Объем выпуска, млн руб.	Moody's	Fitch	S&P
										5 дн.	месяц				
Авиакомпания Сибирь 1	18,00	17.07.2012	-	4	12,10	0,47	103,00	461	-	-1,90%	+1,17%	2 300			
Аэрофлот БО-1	7,75	08.04.2013	-	87	8,79	1,18	99,00	90	-	-	-1,41%	6 000		BB+	
Аэрофлот БО-2	7,75	08.04.2013	-	87	7,88	1,18	100,00	267	-	-	-0,40%	6 000		BB+	
МоотрансавоФинанс 1	11,80	18.12.2012	-	158	24,36	0,90	91,00	1609	-	-	-	7 500			NR
Новая перевозочная компания 1	9,25	10.07.2015	-	91	10,20	1,83	98,99	289	-	-	-0,67%	3 000			
Почта России 1	8,25	22.03.2016	25.03.2014	74	8,81	2,00	99,25	244	-	-	+1,06%	7 000			
РЖД7	7,55	07.11.2012	-	117	7,08	0,80	100,45	-	+0,20%	+0,05%	-0,35%	5 000	Baa1	BBB	
РЖД9	6,90	13.11.2013	-	124	7,85	1,74	98,64	76	+0,14%	-0,31%	+0,03%	15 000	Baa1	BBB	BBB
РЖД10	15,00	06.03.2014	-	55	6,72	1,85	116,50	40	+0,07%	-0,83%	-0,48%	15 000	Baa1	BBB	BBB
РЖД11	7,80	18.11.2015	-	131	8,74	3,35	97,55	263	+0,19%	-0,46%	+0,05%	15 000	Baa1	BBB	BBB
РЖД12	0,10	16.05.2019	-	132	8,12	0,35	97,25	-	-	+0,27%	+0,26%	15 000	Baa1	BBB	BBB
РЖД13	0,10	06.03.2014	08.03.2012	54	11,44	0,15	98,35	257	-	-	-0,97%	15 000	Baa1	BBB	BBB
РЖД14	9,98	07.04.2015	10.04.2012	88	6,57	0,24	100,77	189	+0,02%	-0,18%	-0,30%	15 000	Baa1	BBB	BBB
РЖД15	10,38	20.06.2016	24.12.2012	164	5,45	0,44	102,15	237	-	-0,33%	-0,34%	15 000	Baa1	BBB	BBB
РЖД16	7,90	05.06.2017	08.06.2016	150	8,96	3,77	96,85	176	-0,30%	-1,14%	+0,88%	15 000	Baa1	BBB	BBB
РЖД17	10,80	16.07.2018	22.07.2013	192	2,42	0,54	104,20	-	-	+0,19%	+0,12%	15 000	Baa1	BBB	BBB
РЖД18	11,00	15.07.2019	21.07.2014	192	-	0,54	105,84	-	+0,04%	-0,08%	-0,46%	15 000	Baa1	BBB	BBB
РЖД19	8,15	08.07.2024	16.07.2018	10	8,74	4,98	98,00	133	-	-	-3,17%	10 000	Baa1	BBB	BBB
РЖД23	9,00	16.01.2025	29.01.2015	20	8,55	2,66	101,65	-	+0,10%	-	-0,23%	15 000	Baa1	BBB	BBB
РЖД БО-1	9,40	05.12.2012	-	145	7,17	0,87	102,00	362	+0,17%	-0,42%	-0,59%	15 000	Baa1	BBB	BBB
Трансаэро 1	11,85	23.10.2013	25.04.2012	103	11,85	0,26	100,05	442	-0,50%	+0,05%	+0,15%	3 000			
Трансконтейнер 1	9,50	26.02.2013	-	46	7,83	1,06	101,90	101	-	+0,05%	-0,40%	3 000	Ba3	BB+ *	
Трансконтейнер 2	8,80	04.06.2015	-	146	9,08	2,40	99,80	166	-	+0,10%	+0,35%	3 000	Ba3	BB+ *	
ЮтэйрФинанс БО-1	12,50	26.03.2013	-	74	9,43	1,13	103,80	481	-	-	-0,19%	1 500			
ЮтэйрФинанс БО-2	12,50	26.03.2013	-	74	7,88	1,13	105,50	317	-	-	+1,90%	1 500			
ЮтэйрФинанс БО-3	9,45	19.12.2013	-	69	2,06	1,79	114,00	-	-	-	+8,95%	1 500			
ЮтэйрФинанс БО-4	9,00	26.03.2014	-	75	14,01	2,00	91,86	675	-0,37%	+1,35%	-4,51%	1 500			
ЮтэйрФинанс БО-5	9,00	26.03.2014	-	75	11,54	2,01	96,00	492	-	-1,03%	+2,08%	1 500			

## Итоги торгов облигациями электроэнергетического сектора

Выпуск	Купон	Погашение	Оферта	Дн. до след. куп.	Доходность	Дюрация	Цена посл. сделки	Z-спрэд	Изм. цены	Изм. цены за 5 дн.	Изм. цены за месяц	Объем выпуска, млн руб.	Moody's	Fitch	S&P
Атомэнергопром 6	7,50	15.08.2014	-	215	7,91	2,38	99,00	138	-	-	+1,52%	10 000			BBB
ДГК1	7,75	08.03.2013	-	56	7,77	1,10	100,12	71	-	-	-	5 000			
ЕЭСК2	8,74	05.04.2012	-	83	8,82	0,21	100,00	177	-	-	-	1 000			
Иркутскэнерго 1	15,50	28.11.2013	-	139	12,08	1,68	106,15	507	-	-	-	5 000			NR
Иркутскэнерго БО-1	7,60	08.04.2014	-	88	8,78	2,06	98,00	157	-	-9,55%	+1,02%	3 000			NR
Квадра 1	8,00	31.05.2012	-	139	10,98	0,36	99,00	198	-	-	-1,21%	5 000			
Кузбассэнерго Финанс 1	8,05	14.06.2021	23.06.2014	164	8,16	2,25	100,10	261	-	-	+5,09%	10 000			
Кузбассэнерго Финанс 2	8,70	15.04.2021	21.04.2016	104	10,11	3,58	96,00	299	-	-	-3,96%	5 000			
Ленэнерго 2	8,54	27.01.2012	-	14	6,12	0,04	100,09	176	-0,01%	-0,21%	-0,11%	3 000	Ba2		
Ленэнерго 3	8,02	18.04.2012	-	96	8,10	0,25	100,00	94	-0,26%	-0,26%	-	3 000	Ba2		
Мосэнерго 2	7,65	18.02.2016	23.02.2012	41	6,76	0,11	100,10	49	-0,04%	-0,12%	-0,05%	5 000			BB
Мосэнерго 3	10,25	28.11.2014	30.11.2012	140	7,63	0,86	102,30	51	-0,88%	-0,87%	-0,44%	5 000			BB
МОЭК	6,35	25.07.2013	-	13	6,50	1,45	100,00	-	-	-	-	6 000		BB+	BB
МРСК Урала 1	8,60	22.05.2012	-	130	8,73	0,34	100,00	149	-	-	+1,99%	1 000			
МРСК Юга 2	8,10	26.08.2014	-	46	10,11	2,34	96,00	279	-	-3,99%	+4,17%	6 000			
ОГК 5 БО-15	7,50	18.06.2013	19.06.2012	158	7,50	0,40	100,05	835	-	-0,15%	-0,17%	4 000	Ba3		
ОГК 5 БО-18	7,10	25.06.2014	-	166	8,66	2,28	97,00	166	-	-	+7,22%	5 000	Ba3		
ОГК 2 2	7,25	19.04.2012	-	97	9,31		99,51	119	-	-	-	5 000			
Русгидро 1	8,00	12.04.2021	18.04.2016	101	8,87	3,63	97,60	156	+0,41%	-0,30%	+0,36%	10 000	Ba1	BB+	BB+
Русгидро 2	8,00	12.04.2021	18.04.2016	101	8,75	3,64	98,00	110	-	-	+0,51%	5 000	Ba1	BB+	BB+
ТГК 1 1	8,50	11.03.2014	13.03.2012	60	6,77	0,15	100,28	169	-	+0,01%	-0,10%	4 000			
ТГК 1 2	6,70	01.07.2014	02.07.2013	172	5,25	2,32	97,51	-	-	-	-4,20%	5 000			
ТГК 2 БО-1	9,00	17.09.2013	-	67	10,58	1,55	98,00	505	-	-0,56%	+5,07%	5 000		CCC	
ТГК 5 1	8,75	06.10.2017	11.10.2013	91	9,39	1,62	99,30	243	-	-0,25%	+0,50%	5 000			
ТГК 6 1	8,30	24.08.2017	29.08.2013	48	8,74	1,51	99,60	187	-	+0,81%	-0,10%	5 000			
ТГК 9 1	8,10	07.08.2017	12.08.2013	31	9,00	1,47	98,97	214	-0,45%	-0,03%	-0,39%	7 000			
Тюменьэнерго 2	8,70	29.03.2012	-	76	7,16	0,19	100,32	102	-	+0,32%	-0,28%	2 700			
Фортум 2	6,50	06.02.2013	-	26	1,39	1,04	99,00	-	-	-	-	5 000			
ФСК 6	7,15	15.09.2020	24.09.2013	74	7,80	1,60	99,20	205	+0,10%	+0,10%	+0,15%	10 000	Baa2		BBB
ФСК 7	7,50	16.10.2020	23.10.2015	105	9,00	3,30	95,86	180	-2,14%	-2,09%	-0,15%	5 000	Baa2		BBB
ФСК 8	7,15	15.09.2020	24.09.2013	74	7,80	1,59	99,20	205	+0,20%	+0,20%	+0,15%	10 000	Baa2		BBB
ФСК 9	7,99	16.10.2020	20.10.2017	105	9,08	4,62	96,00	184	-	-	-0,52%	5 000	Baa2		BBB
ФСК 10	7,75	15.09.2020	22.09.2015	74	8,84	3,19	97,19	186	-	-0,01%	-0,06%	10 000	Baa2		BBB
ФСК 11	7,99	16.10.2020	20.10.2017	105	9,08	4,63	96,00	196	-	-	-1,04%	10 000	Baa2		BBB
ФСК 13	8,50	22.06.2021	-	172	9,22	6,68	96,75	118	-	-1,28%	-0,42%	10 000	Baa2		BBB
ФСК 15	8,75	12.10.2023	23.10.2014	104	8,67	2,48	100,60	149	+0,39%	+0,55%	+0,20%	10 000	Baa2		BBB
ФСК 18	8,50	27.11.2023	09.06.2014	150	8,55	2,21	100,25	136	+0,25%	+0,25%	-	15 000	Baa2		BBB
ФСК 19	7,95	06.07.2023	12.07.2018	6	8,72	4,97	97,10	158	-	+4,24%	+2,42%	20 000	Baa2		BBB
Якутскэнерго 2	10,30	09.03.2012	-	56	6,96	0,14	100,50	191	-	-	+0,01%	1 200		BB * <sub>+</sub>	
Якутскэнерго БО-1	8,25	03.09.2013	-	53	8,41	1,52	100,00	471	-	-	+1,00%	3 000		BB * <sub>+</sub>	

# ИНВЕСТИЦИОННАЯ КОМПАНИЯ «ИК РУСС-ИНВЕСТ»

Ежедневный обзор долговых рынков

## Итоги торгов облигациями муниципального сектора

Выпуск	Купон	Погашение	Оферта	Дн. до след. куп.	Доходность	Дюрация	Цена посл. сделки	Z-спрэд	Изм. цены	Изм. цены за	Изм. цены за	Объем выпуска, млн руб.	Moody's	Fitch	S&P
										5 дн.	месяц				
Белгородская обл 3	7,98	14.05.2013	-	122	8,21	1,28	99,90	188	-0,10%	-0,10%	+0,40%	1 500	Ba1		
Волгоград 4	17,50	07.11.2012	-	24	6,91	0,76	108,50	71	-	+6,58%	+0,42%	1 100	Ba3		
Волгоград 5	9,50	17.12.2015	-	69	6,27	2,60	108,75	71	-	-	+0,69%	1 000	Ba3		
Волгоградская обл 1	7,55	15.05.2012	-	123	11,86	0,32	98,70	323	-	-	-	1 000	BB-		NR
Волгоградская обл 2	9,33	12.06.2012	-	151	7,18	0,39	100,90	83	-	-	+0,57%	1 000	BB-		NR
Волгоградская обл 4	8,25	04.06.2014	-	145	10,27	1,43	97,00	311	-	-	-2,16%	2 000	BB-		
Волгоградская обл 5	7,75	04.05.2016	-	240	8,01	2,86	98,98	98	-	-	+0,08%	3 000	BB-		
Вологодская обл 2	10,65	14.12.2016	-	68	10,84	3,87	100,85	338	-	+0,80%	-	2 510			
Воронежская обл 1	9,00	25.06.2012	-	164	6,92	0,43	100,95	-	-	-	-0,39%	1 000	BB		
Иркутская обл 6	9,15	22.11.2012	-	92	7,37	0,55	101,05	4	-	-	+0,05%	3 800			
Казань 7	8,75	17.12.2014	-	68	9,04	1,69	100,00	124	-	-	-0,03%	2 000	B+		
Казань 8	8,00	21.12.2016	-	75	8,24	4,12	100,00	84	-	-	-	2 000	B+		
Калужская обл 3	8,85	29.11.2012	-	48	4,26	0,85	104,00	375	-	-	+6,73%	1 000	BB		
Калужская обл 4	10,01	26.06.2013	-	75	14,10	0,92	97,00	533	-	-	-	1 500	BB		
Калужская обл 5	8,20	19.05.2016	-	41	7,82	3,31	101,93	82	-	-	+0,09%	2 500	BB		
Карелия 11	9,70	10.05.2012	-	118	8,85	0,31	100,30	69	-	-	-1,00%	800	BB-		
Карелия 13	9,71	18.06.2015	-	69	8,48	1,58	102,10	268	-	-	-	1 036	BB-		
Карелия 14	9,99	30.11.2016	-	140	9,68	2,31	101,00	220	-	-0,87%	+0,40%	1 000	BB-		
Коми 7	8,00	22.11.2013	-	131	8,56	1,30	99,50	155	-	-0,25%	+0,25%	1 000	Ba2	BB+	
Коми 8	7,00	03.12.2015	-	51	8,31	2,89	94,84	146	+2,47%	+2,53%	+1,42%	1 000	Ba2	BB+	
Коми 9	7,75	18.10.2014	-	96	8,27	2,08	98,00	135	-	-2,97%	-	2 100	Ba2	BB+	
Костромская обл 5	9,00	20.12.2012	-	69	8,59	0,90	100,60	147	-	+0,19%	-	3 000	B+		
Костромская обл 6	9,50	17.11.2016	-	41	10,37	2,49	98,80	303	+0,07%	+0,61%	+1,87%	4 000	B+		
Краснодар 1	8,50	03.07.2013	-	173	8,68	1,36	100,00	118	-	+1,09%	+1,08%	1 100	Ba2		
Краснодар 2	9,00	05.11.2015	-	118	8,39	1,90	101,40	122	-	-0,10%	+1,58%	1 100	Ba2		
Краснодарская обл 2	6,00	14.12.2012	-	154	8,92	0,91	97,63	178	-	-	-1,51%	1 500	BB		NR
Краснодарская обл 3	8,30	27.09.2014	-	74	8,47	2,01	99,65	138	+0,05%	-	-0,44%	4 000	BB		
Красноярский Край 4	10,64	08.11.2012	-	27	7,39	0,78	102,60	-	+0,15%	+0,15%	-0,15%	10 200	BB+		BB+
Красноярский Край 5	9,50	29.11.2016	-	144	8,87	2,22	101,20	173	+0,43%	+0,25%	+0,76%	9 000	BB+		
Ленинградская обл 2	12,00	05.12.2014	-	147	8,25	2,53	109,50	97	-	-0,36%	+0,46%	1 300	BB		BB+
Липецкая обл 6	8,98	05.06.2013	-	145	5,66	0,87	102,90	-	-	-0,10%	+1,85%	1 500	NR		
Москва 39	8,00	21.07.2014	-	8	7,81	2,26	99,00	60	-10,88%	-9,81%	-10,15%	10 000	BBB		BBB
Москва 44	8,00	24.06.2015	-	163	7,28	3,09	99,98	41	-	-	+1,33%	20 000	BBB		BBB
Москва 45	8,00	27.06.2012	-	166	6,50	0,44	100,70	10	-0,20%	-0,20%	-0,28%	15 000	BBB		BBB
Москва 48	8,00	11.06.2022	-	150	8,15	7,34	90,80	57	+0,33%	+0,72%	-0,21%	27 925	BBB		BBB
Москва 49	8,00	14.06.2017	-	153	8,10	4,53	96,30	84	-	+0,73%	+0,10%	22 885	BBB		BBB
Москва 53	8,00	01.09.2013	-	48	6,90	1,53	100,45	16	+0,65%	-1,01%	-0,36%	8 634	BBB		BBB
Москва 54	8,00	05.09.2012	-	52	6,67	0,63	100,40	-	-	-0,33%	-0,35%	15 000	BBB		BBB
Москва 56	8,00	22.09.2016	-	69	8,05	3,96	96,70	78	-	-	+1,34%	18 088	BBB		BBB
Москва 61	15,00	03.06.2013	-	50	6,66	1,27	111,20	6	-	-	-0,45%	11 930	BBB		BBB
Москва 62	14,00	08.06.2014	-	55	7,58	2,09	111,80	55	-	-0,18%	-0,27%	31 991	BBB		BBB
Москва 63	15,00	10.12.2013	-	57	6,47	1,69	115,50	-	-	-0,85%	-0,86%	5 643	BBB		BBB
Москва 64	13,00	16.11.2015	-	124	7,63	3,16	116,50	47	-	-	-0,86%	7 094	BBB		BBB

## Итоги торгов облигациями муниципального сектора (продолжение)

Московская обл 7	8,00	16.04.2014	-	96	8,93	2,07	98,50	190	-0,96%	+1,02%	+0,76%	16 000			NR
Московская обл 8	9,00	11.06.2013	-	151	8,28	0,78	100,65	137	+0,35%	+0,05%	+0,20%	19 000			NR
Московская обл 9	17,90	15.03.2012	-	62	3,56	0,17	102,40	369	-	-	-0,39%	33 000			NR
Нижегородская обл 4	8,50	17.11.2012	-	128	7,63	0,83	100,20	50	-	-0,50%	-0,50%	2 700	Ba2	B+	
Нижегородская обл 5	12,75	02.12.2012	-	133	6,72	0,86	105,19	32	-	-	+0,18%	3 000	Ba2	B+	
Нижегородская обл 6	8,50	07.10.2015	-	83	8,73	2,43	99,36	160	+0,11%	+0,36%	-0,29%	5 000	Ba2	B+	
Нижегородская обл 7	9,95	16.11.2016	-	125	9,64	2,88	101,18	237	+0,08%	+0,08%	+0,28%	8 000	Ba2	B+	
Рязанская обл 1	8,55	27.11.2014	-	139	8,33	1,84	100,35	143	+0,55%	+0,55%	+0,03%	2 100		B+	
Самарская обл 4	6,98	20.06.2012	-	68	7,06	0,43	100,04	12	+0,19%	-0,22%	-0,16%	5 000	Ba1		BB+
Самарская обл 5	9,30	19.12.2013	-	69	7,97	0,59	100,90	106	-0,10%	-0,10%	-0,35%	8 300	Ba1		BB+
Самарская обл 6	15,00	10.05.2013	-	28	6,73	1,20	110,60	-	-	-	+1,45%	2 425	Ba1		BB+
Самарская обл 7	7,49	30.11.2016	-	54	8,99	2,76	96,79	181	-	+0,82%	+0,97%	12 200	Ba1		
Санкт-Петербург 25038	7,76	19.11.2015	-	132	7,28	3,37	102,00	-	-	-	-	3 000	Baa1	BBB	
Свердловская обл 1	9,27	11.12.2016	-	60	9,09	2,44	100,90	187	+0,05%	+0,40%	-	3 000			
Тверская обл 5	15,00	26.12.2013	-	69	8,35	1,72	112,42	445	+5,60%	+5,07%	+10,87%	4 000			B+
Тверская обл 6	12,50	12.06.2014	-	62	7,89	1,48	107,22	183	-	-	-	3 000			B+
Тверская обл 7	8,50	15.12.2015	-	67	9,63	3,09	97,60	235	-0,36%	-1,09%	+2,00%	3 000			
Томск 3	10,63	23.06.2014	-	73	9,22	1,44	101,75	217	-0,24%	-0,33%	-0,24%	800			
Томская обл 34	7,00	17.12.2012	-	156	6,73	0,91	100,33	129	-	-	-	1 400			BB
Томская обл 37	12,00	27.11.2013	-	45	7,98	1,27	105,00	261	+1,90%	+1,94%	-	2 500			BB
Удмуртия 2	8,40	15.07.2012	-	4	7,29	0,48	100,60	2	-	-	-0,10%	1 500			BB+
Удмуртия 3	10,90	14.07.2013	-	2	8,24	1,36	103,92	113	-	-	-0,56%	1 000			BB+
Удмуртия 4	8,60	25.11.2015	-	133	8,39	2,75	100,90	123	-2,08%	-2,04%	-0,45%	2 000			BB+
Удмуртия 5	10,15	24.11.2016	-	139	9,65	3,13	102,15	230	-0,34%	-0,28%	+1,07%	2 000			BB+
Уфа 6	9,00	24.12.2013	-	165	8,72	1,82	100,80	264	-	-	-	750			BB-
Хакасия 1	8,20	25.08.2013	-	40	7,44	1,10	101,05	11	-	-	+0,62%	1 200			BB-
ХМАО 7	10,40	20.12.2012	-	160	6,92	0,91	103,20	-	-	-	-	2 000	Baa3		BBB-
ХМАО 8	10,80	19.12.2013	-	160	7,55	1,79	105,99	56	-	-	+0,46%	2 000	Baa3		BBB-
Чувашия 6	7,24	17.04.2012	-	4	7,02	0,26	100,10	-	-	-	-	1 000	Ba2		
Чувашия 7	8,91	04.06.2013	-	53	15,23	1,14	94,00	384	-	-	-7,45%	1 000	Ba2		
Чувашия 8	7,75	15.06.2014	-	61	7,82	2,22	100,00	27	-	-	-1,02%	1 000	Ba2		
Якутия 1	7,95	11.04.2013	-	90	9,03	0,65	99,50	173	-0,41%	-0,41%	-1,01%	2 500			BB+
Якутия 2	7,80	17.04.2014	-	6	8,04	1,82	99,99	88	-	-1,68%	-0,01%	2 500			BB+
Якутия 3	7,95	20.05.2016	-	33	7,52	3,02	102,50	-	-	+5,67%	+3,48%	2 500			BB+
Якутия 4	9,75	19.09.2013	-	69	9,33	0,99	100,70	105	-	-	-1,35%	2 000			BB+
ЯрОбл 9	8,25	16.05.2013	-	34	7,29	1,03	101,00	26	+0,01%	+0,01%	+0,69%	3 000			BB
ЯрОбл 10	8,00	15.04.2014	-	4	8,27	1,83	99,37	111	-	-	-0,43%	3 000			BB

## Итоги торгов облигациями сектора машиностроения

Выпуск	Купон	Погашение	Оферта	Дн. до след. куп.	Доходность	Дюрация	Цена посл. сделки	Z-спрэд	Изм. цены	Изм. цены за 5 дн.	Изм. цены за месяц	Объем выпуска, млн руб.	Moody's	Fitch	S&P
Автоваз 4	0,10	20.05.2014	-	130	4,60	2,35	90,01	-	-	-	-	5 000		B-	
Иркут БО-1	9,25	10.09.2013	-	60	8,02	1,53	102,10	87	-	-0,10%	+1,06%	5 000	Ba2		
Камаз БО-1	9,00	16.12.2013	17.12.2012	157	9,13	0,91	100,05	145	-	-	-9,95%	2 000			
Камаз БО-2	8,60	04.02.2014	-	25	9,92	1,86	98,00	322	-	+3,16%	+3,05%	3 000			
ОАК1	8,00	17.03.2020	-	60	8,16	6,00	100,00	56	-	-	-	46 280			
ОМЭ 6	8,25	31.05.2013	-	140	8,41	1,32	100,00	369	-	-	-	1 600			
ПромтракторФинанс 3	11,25	24.07.2013	-	12	19,08	1,37	91,00		+0,99%	-2,13%	+1,10%	5 000			
Ремпутьмаш 1	8,50	20.10.2016	-	104	8,67	3,95	100,00	136	-	-	-	2 300			
Сатурн 3	0,00	06.06.2014	-	145	0,85	2,40	98,00	2454	-	-	-	3 500			
Соллерс 2	12,50	17.07.2013	-	5	11,67	1,34	101,55	435	-	+0,05%	-0,05%	3 000			
Соллерс БО-2	13,00	01.05.2013	02.05.2012	110	9,31	0,28	101,10	325	-	-0,06%	+0,30%	2 000			
Сухой 1	7,00	26.03.2017	20.09.2012	69	15,42	0,67	95,00	378	-	-	-	5 000		BB	
Сухой БО-1	8,25	20.12.2013	-	161	4,14	1,84	99,97	-	-	-	-	3 000		BB	
Сухой БО-2	7,50	22.04.2014	24.04.2012	102	7,20	0,27	100,10	8	-	-	+0,60%	3 000		BB	
Сухой БО-3	8,25	22.04.2014	23.04.2013	102	8,41	1,22	99,99	131	-	-	+0,22%	3 000		BB	
ТВЗ БО-1	6,50	12.06.2013	-	152	6,79	1,37	99,75	-	-	-	-	2 000			
ТензорФинанс БО-1	12,00	16.10.2012	-	95	4,18	0,73	100,00	-	-	-	-	300			
Трансмашхолдинг БО-1	6,50	23.01.2014	-	13	6,60	1,88	100,01	-	-	-	-	3 000			
УМПО 3	10,00	14.06.2012	-	153	12,83	0,39	99,01	664	-1,00%	-1,09%	-1,00%	3 000			
Уралвагонзавод 1	9,25	07.12.2017	13.12.2012	153	9,45	0,90	100,00	524	+0,30%	+0,30%	-0,58%	3 000			
Уралвагонзавод 2	8,95	20.02.2018	27.08.2013	46	9,14	1,50	100,00	266	-	-	+3,07%	3 000			

## Итоги торгов облигациями сектора строительства и девелопмента

Выпуск	Купон	Погашение	Оферта	Дн. до след. куп.	Доходность	Дюрация	Цена посл. сделки	Z-спрэд	Изм. цены	Изм. цены за 5 дн.	Изм. цены за месяц	Объем выпуска, млн руб.	Moody's	Fitch	S&P
АИЖК 10	8,05	15.11.2018	-	33	8,63	3,65	98,90	178	-	+3,02%	-0,10%	6 000	Baa1		BBB
АИЖК 11	8,20	15.09.2020	-	62	8,45	4,40	100,00	158	-	+0,50%	+0,50%	10 000	Baa1		BBB
АИЖК 16	8,25	15.09.2021	-	62	9,32	5,44	96,01	131	-2,80%	-2,73%	-2,80%	10 000	Baa1		BBB
АИЖК 17	9,05	15.04.2022	-	2	8,84	5,86	102,87	119	-	-	+2,33%	8 000	Baa1		BBB
АИЖК 18	8,00	15.07.2023	15.04.2016	2	8,85	3,57	97,99	146	-	-	+1,01%	7 000	Baa1		BBB
АИЖК 19	7,70	15.11.2024	15.05.2015	33	8,57	2,94	98,25	145	-	-	+3,31%	6 000	Baa1		BBB
АИЖК 20	8,60	15.12.2027	-	62	8,91	8,70	99,80	-	-	-	-	5 000	Baa1		BBB
АИЖК 4	8,70	01.02.2012	-	19	3,89	0,07	100,25	-	-	-	-0,99%	900	Baa1		BBB
АИЖК 5	7,35	15.10.2012	-	2	7,55	0,73	100,00	38	-	-	-0,30%	2 200	Baa1		BBB
АИЖК 6	7,40	15.07.2014	-	2	7,98	1,85	99,35	82	-	-	+0,02%	2 500	Baa1		BBB
АИЖК 7	7,68	15.07.2016	-	2	8,47	2,56	98,67	116	-	-	-0,01%	4 000	Baa1		BBB
АИЖК 8	7,63	15.06.2018	-	62	7,95	2,36	99,80	152	+3,71%	+0,76%	+1,32%	5 000	Baa1		BBB
АИЖК 9	7,49	15.02.2017	-	33	8,47	2,59	98,21	145	+2,46%	+0,42%	+2,00%	5 000	Baa1		BBB
Артур 2	14,00	22.03.2012	-	69	14,68	0,17	100,00	728	-	-	-	500			
Главная дорога 3	11,30	30.10.2028	-	311	15,03	0,85	97	-	-	-	+1,03%	8 000			
Группа ЛСР 2	9,80	01.08.2013	31.01.2013	20	12,27	0,98	97,95	551	-0,33%	-2,89%	-0,34%	5 000	B2	B	
Группа ЛСР БО-1	10,50	25.06.2013	26.06.2012	165	10,39	0,43	100,15	301	-	-0,68%	-0,04%	1 500	B2	B	
Группа ЛСР БО-2	10,00	10.09.2013	-	60	9,97	1,52	100,37	362	-	+0,42%	+0,57%	2 000	B2	B	
Группа ЛСР БО-3	9,50	20.03.2014	-	69	13,05	1,96	94,12	580	-2,39%	-3,55%	-0,93%	2 000	B2	B	
Группа ЛСР БО-5	8,47	24.07.2014	-	13	13,15	2,22	91,00	679	-	+3,40%	+0,27%	2 000	B2	B	
Желдорипотека 2	12,00	19.04.2012	-	97	4,64	0,24	101,92	401	-	-	-	2 500			
Желдорипотека 3	13,00	19.09.2012	-	68	13,34	0,65	100,00	626	-	-	-	2 000			
ЗСД 1	8,75	13.05.2031	31.05.2016	144	9,28	3,74	98,83	36	-	-	-0,27%	5 000	Baa3		
ЗСД 2	8,75	13.05.2031	31.05.2016	144	9,50	3,74	98,10	46	-	-	-1,07%	5 000	Baa3		
ЛенСпецСМУ 1	16,00	07.12.2012	-	59	10,08	0,62	103,91	1077	+0,20%	-0,56%	+0,78%	2 000		B	
ЛенСпецСМУ БО-2	14,50	23.05.2013	-	41	12,66	0,87	102,04	642	-	-1,12%	-0,12%	2 000		B	
М-Индустрия 2	0,00	10.07.2013	-	180	94,86	1,49	37,00		-16,70%	+13,71%	+24,38%	1 500			
Российские автомобильные дороги 1	9,75	29.11.2016	-	326	9,74	4,07	100,00	239	-	-	-	3 000			
СЭК 3	11,15	26.09.2031	09.10.2020	98	10,87	0,26	100,00		-	-	-	5 000			
СЭК 4	11,15	26.09.2031	09.10.2020	98	10,87	0,26	100,00		-	-	-	5 000			
Система Галс 1	8,50	08.04.2014	-	88	14,31	2,03	90,00	681	-	-	-	3 000			
Система Галс 2	8,50	15.04.2014	-	95	14,27	2,05	90,00	676	-	-	-	2 000			
Стайфонд Недвижимость 1	0,00	18.12.2013	-	159	0,00	1,93	100,00		-	-	-	599			
Стройтрансгаз 2	8,49	13.07.2012	-	182	14,45	0,47	97,45	808	-	-	+0,41%	5 000			
Стройтрансгаз 3	8,50	11.04.2013	-	90	11,44	1,18	96,99	748	-	-	-2,07%	5 000			
СУ-155 Капитал 3	12,70	15.02.2012	-	33	20,13	0,08	99,40	1343	-0,10%	+0,30%	+0,72%	3 000			
Сетл Груп 1	11,70	15.05.2012	-	123	12,74	0,31	99,75	531	-0,45%	+1,79%	+0,25%	1 000			
Элис 1	12,00	05.04.2012	-	83	39,52	0,20	95,00	1910	-	-	-3,68%	500			
Элис 2	14,00	20.09.2012	-	69	14,40	0,66	100,00	765	-	-	-	500			

# ИНВЕСТИЦИОННАЯ КОМПАНИЯ «ИК РУСС-ИНВЕСТ»

Ежедневный обзор долговых рынков

## Итоги торгов облигациями финансового сектора

Выпуск	Купон	Погашение	Оферта	Дн. до след. куп.	Доходность	Дюрация	Цена посл. сделки	Z-спрад	Изм. цены за 5 дн.	Изм. цены за месяц	Объем выпуска, млн руб.	Moody's	Fitch	S&P
Абсолют Банк 5	8,00	27.07.2016	30.07.2014	19	11,30	2,25	93,49	670	+0,91%	+0,53%	+2,77%	1 800		BB+ *
Акбарс 4	8,25	15.10.2013	17.04.2012	95	8,34	0,25	100,00	117	-	-0,10%	-0,25%	5 000	B1	BB
Альфа Банк 1	8,25	02.02.2016	04.02.2014	25	9,55	1,87	98,00	192	-	-1,01%	-0,51%	5 000	Ba1	BB+
Балтинвестбанк 2	9,00	10.09.2015	15.03.2012	62	5,58	0,16	100,57	-	-	-	-	1 500	B3	
Банк Авангард 3	8,00	10.05.2013	11.05.2012	119	8,10	0,31	100,00	99	+0,40%	+0,29%	+0,15%	1 500	B2	
Банк Зенит 5	7,50	04.06.2013	07.06.2012	144	7,93	0,40	99,88	78	+0,17%	+0,08%	+0,33%	5 000	Ba3	B+
Банк Зенит 6	8,00	01.07.2014	03.07.2012	172	8,15	0,45	100,00	92	+0,10%	+0,40%	+0,28%	3 000	Ba3	B+
Банк Зенит БО-1	7,10	07.04.2013	07.04.2012	85	8,02	0,23	99,81	15	-	-0,07%	+0,21%	5 000	Ba3	B+
Банк Зенит БО-2	7,75	22.09.2013	22.09.2012	69	8,82	0,67	99,40	7	-	-0,05%	-0,15%	5 000	Ba3	B+
Банк Зенит БО-3	8,75	15.11.2014	15.11.2012	123	8,91	0,82	100,00	174	+0,05%	+0,05%	-	3 000	Ba3	B+
Банк Зенит БО-6	7,25	26.05.2014	26.11.2012	134	8,75	0,85	98,90	209	+0,05%	+0,14%	+0,20%	5 000	Ba3	B+
Банк Держава 1	10,25	13.08.2014	15.08.2012	33	10,78	0,56	99,84	340	-	-	-	300		
Банк Кедр БО-1	9,25	28.06.2014	28.12.2012	167	11,72	0,94	98,09	691	-	+1,12%	-0,32%	1 500	B2	
Банк Москвы 2	7,55	01.02.2013	-	21	8,21	1,00	99,50	114	-	-	-	10 000	Ba2	
Банк СПБ БО-1	8,25	09.04.2013	-	88	9,88	0,72	99,00	262	-	-	-1,01%	5 000	Ba3	
Банк СПБ БО-2	7,50	23.09.2013	26.03.2012	73	8,08	0,19	99,90	116	-0,15%	-0,09%	+0,05%	5 000	Ba3	
Банк СПБ БО-4	8,50	12.12.2013	13.12.2012	153	9,03	0,90	99,70	97	-	-	-	3 000	Ba3	
Бинбанк 2	8,85	29.04.2013	-	106	8,92	0,29	100,01	176	-	-	+1,51%	1 000	B2	B-
Бинбанк БО-1	9,85	20.12.2014	20.12.2012	159	10,08	0,91	100,00	-	-	-	-	3 000	B2	
БНП Парижа	7,70	29.03.2014	-	74	7,89	2,03	99,90	64	-	-	-1,60%	2 000		
Внешпромбанк 1	0,00	14.11.2012	-	124	0,68	0,84	99,43	-	-	+1,10%	+0,43%	1 500	B2	B
Внешпромбанк БО-1	11,75	30.11.2013	-	138	12,05	0,85	100,00	484	-	-0,25%	+0,05%	3 000	B2	B
Восточный Экспресс Банк БО-1	7,50	07.03.2013	-	55	8,60	1,09	99,00	150	-	-	+0,40%	1 000	B1	
Восточный Экспресс Банк БО-2	10,50	25.09.2014	27.09.2012	76	10,88	0,68	99,90	384	+0,10%	+0,06%	+0,11%	2 000	B1	
Восточный Экспресс Банк БО-5	9,00	17.10.2013	19.04.2012	97	9,11	0,23	100,00	1398	-	-0,50%	+0,78%	2 000	B1	
ВТБ 24 2	4,50	05.02.2013	07.02.2012	25	-	1,04	101,00	-	-	-	-	10 000	Baa1	
ВТБ 24 3	5,60	29.05.2013	-	138	2,12	1,35	99,25	-	-	-	-	6 000	Baa1	
ВТБ 24 4	6,90	20.02.2014	23.08.2012	41	7,62	0,59	99,65	39	-	-	-0,05%	8 000	Baa1	NR
ВТБ 24 5	0,00	10.12.2014	-	61	-	2,91	100,20	-	-	-	+0,20%	15 000	Baa1	
ВТБ 5	7,40	17.10.2013	-	6	8,99	1,64	99,90	179	-	+0,92%	-1,94%	15 000	Baa1	BBB
ВТБ 6	7,20	06.07.2016	11.07.2012	89	7,29	0,49	100,05	-	+0,11%	+0,11%	-0,06%	15 000	BBB	BBB
ВТБ БО-1	7,60	15.03.2013	-	63	7,72	1,12	100,10	279	+0,10%	+0,10%	+0,20%	5 000	BBB	BBB
ВТБ БО-2	7,60	15.03.2013	-	63	7,82	1,13	100,00	-	-0,02%	+0,01%	-	5 000	BBB	BBB
ВТБ БО-5	7,60	15.03.2013	-	63	7,86	1,12	99,95	285	-0,09%	+0,06%	-0,08%	10 000	BBB	BBB
ВТБ БО-6	8,50	19.12.2014	21.12.2012	70	7,79	0,91	100,83	51	+0,08%	-0,15%	-	10 000	BBB	
ВТБ Лизинг 1	7,10	06.11.2014	10.05.2012	27	7,28	0,32	100,00	-	-	-	-	8 000		BBB
ВТБ Лизинг 2	6,45	07.07.2015	08.01.2013	88	7,95	0,94	98,88	56	-	-	-0,12%	10 000		BBB
ВТБ Лизинг 3	6,90	07.06.2016	10.09.2013	60	7,08	1,42	100,00	109	-	-	+1,64%	5 000		BBB
ВТБ Лизинг 4	6,65	07.06.2016	12.03.2013	60	8,44	1,07	98,47	-	-	-	-0,44%	5 000		BBB
ВТБ Лизинг 7	8,15	30.11.2016	04.06.2014	54	8,40	2,18	100,00	121	-	-	-	5 000		BBB
ВТБ Лизинг 8	7,05	01.08.2017	07.02.2012	25	7,04	0,06	100,01	87	-	-0,04%	-	5 000		BBB
ВТБ Лизинг 9	7,00	02.08.2017	05.02.2014	26	8,12	1,62	98,66	128	-	-	-	5 000		BBB
ВЭБ 6	7,90	13.10.2020	17.10.2017	102	9,45	4,62	94,10	192	-2,19%	-0,95%	-0,57%	10 000	Baa1	BBB
ВЭБ 8	6,90	13.10.2020	22.10.2013	102	8,04	1,68	98,38	130	-0,14%	-1,51%	+0,36%	15 000	Baa1	BBB
ВЭБ 9	7,90	18.03.2021	24.03.2016	76	9,34	3,55	95,75	265	-	+0,42%	-1,03%	15 000	Baa1	BBB
ВЭБ 10	8,50	21.09.2021	27.09.2016	81	8,67	3,88	100,00	-	-	-	-	15 000	Baa1	BBB
ВЭБ Лизинг 3	7,50	02.04.2021	11.04.2014	91	7,76	2,07	99,75	47	-	-	+1,54%	5 000		BBB
ВЭБ Лизинг 4	8,60	02.04.2021	08.04.2016	91	9,54	3,56	97,50	200	-0,51%	-0,47%	-0,51%	5 000		BBB
ВЭБ Лизинг 5	8,60	02.04.2021	08.04.2016	91	9,85	3,56	96,50	200	-1,46%	-1,44%	-0,67%	5 000		BBB
ВЭБ Лизинг 8	8,80	19.10.2021	28.10.2014	109	9,07	2,49	99,81	198	-0,03%	-0,06%	-0,14%	5 000		BBB
ВЭБ Лизинг 9	8,80	20.10.2021	29.10.2014	110	9,07	2,50	99,80	0	+0,10%	-0,06%	-0,05%	5 000		BBB
Газпромбанк 4	6,85	15.11.2012	-	125	7,00	0,82	99,96	-	-	-	-	20 000	Baa3	BB+
Газпромбанк 5	6,85	22.11.2012	-	132	7,00	0,84	99,96	-	-	-	-	20 000	Baa3	BB+
Газпромбанк БО-1	7,75	08.12.2013	-	147	8,65	1,79	98,75	155	+0,10%	+0,77%	-0,05%	10 000	Baa3	BB+
Газпромбанк БО-2	6,75	18.07.2014	18.07.2013	5	8,35	1,41	98,00	123	-	-	+0,15%	10 000	Baa3	BB+
Газпромбанк БО-4	8,50	20.12.2014	20.12.2012	159	7,91	0,92	100,65	75	+0,20%	-0,12%	-	10 000	Baa3	BB+
Газпромкапитал 3	7,50	06.11.2014	15.11.2012	118	7,06	0,82	100,30	-	+0,20%	+0,11%	+0,18%	15 000		
Глобэкс БО-1	8,30	16.02.2013	-	34	9,84	1,04	98,65	283	-	+0,66%	+0,48%	5 000	BB	BB
Глобэкс БО-2	8,10	22.07.2013	22.01.2012	9	8,10	0,02	100,00	98	-0,02%	-0,01%	-0,05%	5 000	BB	BB
Глобэкс БО-3	8,10	08.12.2013	08.06.2012	147	9,30	0,40	99,60	63	-	-	-0,40%	3 000	BB	BB
Глобэкс БО-4	6,95	01.08.2014	01.08.2012	19	9,03	0,53	99,00	124	-	-0,05%	-0,05%	3 000	BB	BB
Глобэкс БО-5	8,10	08.12.2013	08.06.2012	147	8,50	0,40	99,90	9	-	-	-0,75%	2 000	BB	BB
Глобэкс БО-6	6,95	01.08.2014	01.08.2012	19	9,03	0,53	99,00	-	-	-	+0,05%	2 000	BB	BB
Дельта Кредит 6	7,20	15.06.2016	18.06.2014	159	8,92	2,26	96,70	192	+0,21%	+1,04%	+1,45%	5 000	Baa2	
Дельта Кредит 8	8,33	02.11.2016	05.11.2014	117	5,18	4,06	100,00	-	-	-	-	5 000	Baa2	
Запсибкомбанк БО-1	9,75	20.06.2014	21.12.2012	161	9,98	0,92	100,00	167	-	+0,50%	+0,35%	2 000		

## Итоги торгов облигациями финансового сектора (продолжение)

Инвесторг 4	9,00	08.10.2012	-	86	0,00	0,74	100,00	-	-	-	+0,05%	1500			
Инвесторг БО-1	9,60	25.11.2013	25.05.2012	133	9,77	0,36	100,00	234	+0,80%	-	+0,40%	2000			
Крайинвестбанк БО-1	9,25	19.04.2014	19.10.2012	97	11,62	0,74	98,50	407	-	+0,51%	+0,51%	1500	B+	B+	
Кредит Европа Банк 6	8,30	18.02.2014	21.08.2012	39	8,47	0,59	99,99	136	-0,01%	-0,01%	+0,69%	4000			
Кредит Европа Банк БО-1	8,10	27.04.2014	-	105	9,28	2,09	98,00	344	-0,05%	-1,51%	+1,02%	5000			
Локо Банк 5	8,10	23.07.2015	26.07.2012	13	9,69	0,51	99,30	698	-0,69%	-0,16%	-0,20%	2500			
Локо Банк БО-1	8,50	06.02.2014	09.02.2012	27	7,25	0,06	100,09	1590	-	+0,01%	+0,28%	2500			
Медведь Финанс БО-1	12,50	16.08.2013	17.08.2012	35	9,30	0,57	102,00	195	-	-0,21%	-0,15%	1000			
МБРР 2	7,00	28.03.2013	-	76	8,77	1,16	98,30	148	-0,25%	-0,20%	-0,12%	3000			
МБРР 3	8,25	23.04.2013	-	11	8,46	1,20	100,05	134	-	-	-	3000			
МБРР 4	6,00	27.02.2014	01.03.2012	48	8,58	0,13	99,68	-	-	-	+0,03%	5000			
МБРР 5	0,00	12.06.2014	field Not Appl	153	-	2,41	100,09	-	-	-0,02%	+0,19%	5000			
МДМ 7	11,75	19.07.2012	-	6	7,26	0,49	102,29	-	-	-0,20%	+0,28%	5000	Ba2	BB	
МДМ 8	9,00	09.04.2015	09.07.2013	90	9,59	1,39	99,49	193	+0,29%	-0,19%	-0,11%	6203	Ba2	BB	
МДМ БО-1	12,75	29.11.2012	-	139	8,39	0,85	103,75	172	-0,14%	+0,16%	+0,14%	5000	Ba2	BB	BB-
МДМ БО-2	8,15	21.03.2014	-	70	8,31	2,00	100,00	37	-	-	-0,34%	5000	Ba2	BB	
МДМ БО-4	9,50	16.12.2014	16.12.2012	155	9,17	0,90	100,45	191	-	+0,30%	-	5000	Ba2	BB	
Меткомбанк 1	0,00	26.11.2013	-	137	0,01	1,87	99,99	-	-	-	-	900	B3		
МКБ 5	7,40	25.04.2012	-	103	7,48	0,26	100,00	216	-	-	+0,09%	2000	B1	B+	
МКБ 6	9,40	07.08.2012	-	25	9,31	0,54	100,15	797	+0,05%	-0,85%	+0,05%	2000	B1	B+	
МКБ 7	9,76	14.07.2015	17.07.2012	4	9,74	0,49	100,12	237	-	-	+0,02%	2000	B1	B+	
МКБ 8	10,00	08.04.2015	-	89	2,20	2,96	100,52	-	-	-	+0,52%	3000	B1	B+	
МКБ БО-1	8,50	22.02.2014	22.02.2013	40	10,70	1,05	98,00	274	-0,61%	-0,80%	+1,53%	3000	B1	B+	
МКБ БО-4	8,00	15.04.2014	15.10.2012	93	9,62	0,74	98,98	369	-0,29%	+0,49%	+1,65%	5000	B1	B+	
МКБ БО-5	9,20	23.06.2014	-	162	13,27	2,22	92,51	633	+0,52%	-1,59%	-0,53%	5000	B1	B+	
Мой Банк 3	10,00	07.08.2012	-	25	10,32	0,54	99,95	296	-	-	-0,05%	1500	Caа1		
Мой Банк 5	10,00	16.04.2015	19.04.2012	97	5,02	0,26	101,30	-	-	-	-	1603	Caа1		
Новикомбанк 1	9,00	25.11.2013	25.05.2012	133	9,44	0,36	99,90	754	-	-	-0,10%	2000	B2		
Новикомбанк БО-1	8,50	07.07.2014	07.07.2013	176	8,72	1,42	99,95	118	-	-	+1,45%	3000	B2		
Номос 11	7,40	02.07.2014	04.07.2012	173	7,98	0,46	99,80	-	+0,05%	+0,28%	+0,20%	5000		BB	
Номос 12	8,50	28.08.2017	25.08.2013	41	8,95	1,50	99,60	20	-	+0,61%	-0,39%	5000		BB	
Номос 9	6,25	14.06.2013	15.06.2012	154	8,16	0,41	99,28	-	-0,02%	-0,07%	+0,28%	5000		BB	
Номос БО-1	7,00	24.02.2014	24.02.2012	42	7,30	0,12	99,97	108	-0,03%	+0,02%	+0,11%	5000		BB	
Номос БО-2	8,00	18.10.2014	18.04.2013	95	8,14	1,21	100,00	142	-	-	-	5000		BB	
ОТП 2	8,25	25.03.2014	-	74	11,51	2,00	94,37	493	+0,34%	+0,61%	-0,14%	2500	Ba1		
ОТП БО-1	7,95	29.07.2014	-	18	12,36	2,26	91,33	340	-0,62%	-0,73%	-2,43%	5000	Ba1		
ОТП БО-3	10,50	30.10.2014	01.11.2012	111	10,04	0,78	100,50	337	-0,27%	+0,05%	+0,45%	4000	Ba1		
Первобанк БО-1	8,10	24.04.2013	25.04.2012	103	8,19	0,27	100,00	-	+3,97%	+4,13%	-0,29%	1500			
Первобанк БО-2	8,50	10.04.2014	11.10.2012	90	10,10	2,05	99,02	142	-	-0,97%	-0,99%	1500			
Петрокоммерц 5	12,75	21.12.2014	19.12.2012	158	8,08	0,90	104,25	734	-	-	-0,05%	5000			B+
Петрокоммерц 6	7,75	22.08.2012	-	39	7,97	0,59	99,95	-	+0,03%	+0,03%	+0,95%	3000			B+
Петрокоммерц 7	7,00	22.08.2012	-	39	9,25	0,59	98,80	57	-	-	-0,22%	3000			B+
Промсвязьбанк 5	7,75	17.05.2012	-	125	7,85	0,33	100,00	112	+0,10%	+0,40%	+0,25%	4500			NR
Промсвязьбанк 6	8,25	17.06.2013	-	157	8,81	1,37	99,50	149	-	+0,41%	+0,49%	5000			
Промсвязьбанк БО-3	8,60	04.02.2014	-	25	10,27	1,86	97,40	228	-0,45%	-0,61%	-0,10%	5000			
Райффайзенбанк 4	0,00	03.12.2013	-	144	0,40	1,89	99,25	-	-0,81%	-0,65%	+0,20%	10000	Baa3	BBB+	
Райффайзенбанк БО-7	7,50	27.11.2013	-	138	7,79	1,77	99,75	8	-	-0,25%	+0,75%	5000	Baa3	BBB+	BBB
РенКапитал 2	10,50	04.04.2012	-	82	8,82	0,22	100,38	223	+0,03%	+0,56%	+0,39%	3000		B	
РенКапитал 3	9,25	06.06.2012	-	145	10,11	0,40	99,75	318	-0,02%	+0,24%	+0,76%	4000		B	
РенКапитал БО-3	9,90	05.08.2014	05.08.2013	23	15,23	1,42	93,50	767	+1,07%	+1,63%	+3,59%	3000		B	B
Росбанк 3	6,90	06.11.2013	-	114	8,26	1,71	98,00	362	-	-	+0,01%	5000	Baa2	BBB+	BB+
Росбанк 5	7,40	07.11.2014	-	114	10,04	2,55	94,19	269	-	-	-1,92%	5000	Baa2	BBB+	BB+
Росбанк БО-1	7,40	25.06.2013	25.06.2012	164	7,52	0,43	100,00	-	-	+0,01%	-0,04%	5000	Baa2	BBB+	BB+
Росбанк БО-2	8,00	08.07.2013	-	177	7,82	1,43	100,45	348	-	-	-	5000	Baa2	BBB+	BB+
Росбанк БО-3	8,95	16.11.2014	16.05.2013	124	9,17	1,28	99,95	160	+0,05%	+0,25%	+0,45%	10000	Baa2	BBB+	
Росдорбанк 1	0,00	09.12.2013	-	147	-	0,90	100,33	-	-0,67%	-0,66%	+0,13%	1050	B3		
РСХБ 10	9,00	29.01.2020	06.02.2013	26	6,48	1,01	102,66	-	-	-	+2,10%	5000	Baa1	BBB	
РСХБ 11	9,00	30.01.2020	07.02.2013	27	8,41	1,01	100,75	259	-	-0,22%	-0,15%	5000	Baa1	BBB	
РСХБ 12	7,70	01.07.2021	08.07.2015	181	9,37	3,12	95,71	145	-0,30%	-0,30%	-1,35%	5000	Baa1	BBB	
РСХБ 13	7,70	02.07.2021	10.07.2015	182	9,27	3,11	96,00	299	-	-	+0,37%	5000	Baa1	BBB	
РСХБ 14	7,70	29.06.2021	07.07.2015	179	8,93	3,11	96,94	175	+0,97%	+0,72%	+0,97%	10000	Baa1	BBB	
РСХБ 15	8,75	26.10.2021	05.11.2013	116	8,74	1,69	100,30	163	+0,10%	+0,21%	+0,22%	10000	Baa1	BBB	
РСХБ 3	9,25	09.02.2017	13.02.2014	34	8,84	1,88	101,10	149	+0,05%	+0,10%	+0,20%	10000	Baa1	BBB	

## Итоги торгов облигациями финансового сектора (продолжение)

РСХБ 4	7,50	27.09.2017	02.10.2013	82	5,06	1,62	104,07	-	-	+2,95%	+3,91%	10 000	Baa1	BBB
РСХБ 5	8,75	27.11.2018	-	144	8,69	1,77	100,40	153	+0,14%	+0,15%	+0,14%	10 000	Baa1	BBB
РСХБ 6	7,80	09.02.2018	15.08.2014	35	9,80	2,32	96,00	250	-	-	-4,14%	5 000	Baa1	BBB
РСХБ 7	6,85	05.06.2018	14.06.2013	151	7,79	1,37	98,90	152	-	+0,98%	+0,76%	5 000	Baa1	BBB
РСХБ 8	10,10	14.11.2019	22.11.2012	132	7,84	0,84	101,95	135	-0,43%	-0,43%	-0,25%	5 000	Baa1	BBB
РСХБ 9	10,10	14.11.2019	22.11.2012	132	7,37	0,84	102,33	96	-	-	+0,32%	5 000	Baa1	BBB
РСХБ БО-1	7,20	28.08.2013	29.08.2012	47	8,00	0,61	99,60	-	-	-0,40%	-0,25%	5 000	Baa1	BBB
РСХБ БО-5	7,20	28.08.2013	29.08.2012	47	8,00	0,61	99,60	77	-	-0,40%	-0,18%	10 000	Baa1	BBB
РСХБ БО-6	6,60	29.10.2013	01.05.2012	109	7,19	0,28	99,85	92	-	-	+0,18%	10 000	Baa1	BBB
Русский Международный Банк 3	10,50	23.09.2013	22.09.2012	70	0,22	1,70	99,85	-	-	-	-	1 100	B3	
Русский Стандарт 8	7,75	13.04.2012	-	91	7,19	0,24	100,15	-	+0,16%	+0,49%	+0,43%	5 000	Ba3	
Русский Стандарт БО-1	11,00	07.11.2014	09.11.2012	119	10,55	0,80	100,52	-	+0,23%	+0,42%	+0,58%	5 000	Ba3	
Русфинанс Банк 10	7,90	10.11.2015	12.11.2013	123	8,11	1,72	99,90	32	-	-0,09%	-0,12%	2 000	Baa3	
Русфинанс Банк 11	7,90	11.11.2015	13.11.2013	124	8,11	1,73	99,90	97	-	-	+0,90%	2 000	Baa3	
Русфинанс Банк 8	7,70	14.09.2015	17.09.2012	66	8,30	0,66	99,70	61	-	+0,76%	-0,05%	2 000	Baa3	
Русфинанс Банк 9	7,70	15.09.2015	18.09.2012	67	8,11	0,66	99,82	62	-	-	+0,62%	2 000	Baa3	
Русфинанс Банк БО-1	7,15	04.07.2014	04.07.2013	173	7,65	1,42	99,50	167	-	-	+1,31%	4 000	Baa3	
Русь Банк 3	9,50	31.08.2014	28.02.2012	46	8,88	0,13	100,08	1982	-	+0,08%	-0,05%	2 000		
Русь Банк 4	8,75	03.07.2015	-	169	3,71	3,15	100,49	-	-	-	+2,28%	3 000		
СБ Банк 3	10,50	03.09.2012	-	52	9,00	0,62	101,01	9	-0,98%	-4,07%	+1,66%	1 500		
СБ Банк 4	10,00	08.10.2013	10.04.2012	88	12,37	0,22	99,50	552	+0,10%	-0,30%	+0,60%	1 500		
СБ Банк БО-1	9,75	27.02.2014	01.03.2012	48	12,01	0,12	99,73	951	+0,33%	+0,36%	+0,73%	2 000		
СББ Банк 4	10,75	05.06.2013	-	145	10,45	1,32	100,69	336	+0,69%	+0,69%	+0,49%	2 000	B1	
СКБ Банк БО-3	9,15	26.11.2013	29.05.2012	137	9,07	0,36	100,08	217	+0,08%	+0,28%	+0,18%	3 000	B1	
СКБ Банк БО-5	8,25	10.04.2014	11.10.2012	90	8,41	0,73	99,99	262	-	-0,01%	+1,19%	2 000	B1	
СКБ Банк БО-6	8,50	08.07.2014	09.07.2013	179	9,99	1,43	98,30	358	-	-	-	2 000	B1	
Стройкредит БО-1	9,90	28.07.2014	28.07.2012	15	14,33	0,52	98,00	266	-	-	-2,04%	1 000	Саa1	
Стройкредит БО-2	9,90	28.07.2014	28.07.2012	15	9,66	0,52	100,23	231	-	-	-	1 000	Саa1	
Татфондбанк 5	8,50	21.03.2012	-	68	8,56	0,17	100,00	723	+1,00%	-	+0,01%	2 000	B2	
Татфондбанк 6	8,75	26.02.2013	28.02.2012	46	8,79	0,11	100,00	587	+0,11%	-0,19%	-	2 000	B2	
Татфондбанк 7	0,00	14.12.2012	-	154	-	0,92	100,20	-	-	-	+0,12%	1 000	B2	
Татфондбанк БО-1	9,50	26.12.2013	28.06.2012	167	10,76	0,43	99,56	583	+0,46%	+0,43%	-0,41%	2 000	B2	
Татфондбанк БО-2	8,75	17.04.2014	18.10.2012	97	10,92	0,74	98,62	467	+0,43%	+0,13%	-0,04%	2 000	B2	
Татфондбанк БО-3	12,25	27.11.2014	29.11.2012	139	11,37	0,85	100,94	472	+0,63%	+0,74%	+0,92%	2 000	B2	
ТКБ 2	6,90	12.06.2012	-	151	7,88	0,40	99,66	104	-	-	-0,34%	3 000		BBB-
ТКБ 5	7,90	12.08.2013	-	28	8,04	1,47	100,01	-	-	-	-0,95%	3 000		BBB-
ТКБ 6	8,25	17.04.2014	-	97	8,93	2,07	99,00	48	-0,51%	-1,98%	+0,10%	4 000		BBB-
ТКБ БО-1	7,80	17.11.2013	-	125	9,30	1,74	97,83	94	-	-1,76%	-1,09%	5 000		
ТКС Банк 2	20,00	28.07.2013	-	13	13,84	1,30	108,90	676	+0,18%	-0,09%	+0,47%	1 400	B2	B
ТКС Банк БО-1	14,22	20.09.2013	-	70	14,69	1,50	100,00	698	-	-	+0,50%	1 600	B2	B
ТКС Банк БО-2	16,50	26.11.2013	-	137	16,68	1,66	100,66	844	+0,28%	+0,45%	+0,31%	1 500	B2	B
ТКС Банк БО-3	14,00	18.02.2014	21.08.2012	39	16,49	0,57	98,92	871	-0,07%	-0,18%	-0,12%	1 500	B2	B
Транскапиталбанк 2	8,15	15.03.2016	18.09.2012	67	8,57	0,66	99,82	418	-	-	-0,08%	1 800		
УралсибЛизинг 3	16,50	23.02.2012	-	41	-	0,11	101,97	-	-	-	-1,01%	1 500		
УралсибЛизинг 4	16,50	19.01.2012	-	6	-	0,02	100,50	-	-0,90%	-0,89%	-0,90%	2 000		
УралсибЛизинг 5	8,50	19.01.2012	-	6	-	0,02	100,40	-	-	-	+0,11%	3 000		
УралсибЛизинг БО-1	9,50	28.02.2014	-	49	9,94	1,07	99,90	311	-	-	+0,10%	2 000		
УралсибЛизинг БО-3	9,50	29.10.2013	-	18	10,03	0,88	99,85	284	-	-0,15%	+0,15%	3 000		
УралсибЛизинг БО-4	8,50	03.07.2014	-	83	9,64	1,28	99,00	254	-	-0,70%	+0,51%	3 000		
ФК Открытие 1	9,00	14.10.2014	-	95	9,25	2,45	99,87	195	-	-	-0,14%	5 000		
Ханты-Мансийский Банк 2	6,25	12.06.2013	-	152	2,68	1,38	98,90	-	-	-	-1,11%	3 000	Ba3	
ХКФ 5	8,50	17.04.2013	-	5	8,77	1,18	100,00	163	-	-	-	4 000	BB-	NR
ХКФ 6	7,75	10.06.2014	11.12.2012	60	8,89	0,88	99,25	262	-0,20%	-0,15%	-	5 000	BB-	NR
ХКФ 7	9,00	23.04.2015	26.04.2012	13	9,30	0,28	100,00	100	-	-0,45%	-0,10%	5 000	BB-	NR
ХКФ БО-1	9,68	22.04.2014	24.04.2012	11	4,26	0,03	100,16	-	+0,02%	+0,11%	+0,10%	3 000	BB-	
ХКФ БО-3	7,90	22.04.2014	22.10.2013	11	9,99	1,64	97,20	244	-	-	-1,36%	4 000	BB-	
Центринвестгруп 2	9,25	24.06.2014	26.06.2012	165	8,60	0,43	100,35	109	-0,35%	-0,35%	-0,10%	3 000	Ba3	
Центринвестгруп БО-1	8,40	17.06.2014	18.12.2012	158	9,60	0,91	99,13	236	-	+0,13%	-0,37%	1 500	Ba3	
Центринвестгруп БО-5	8,40	17.06.2014	18.12.2012	158	9,60	0,91	99,13	236	-	+0,49%	-0,58%	1 000	Ba3	
Элемент Лизинг 2	14,00	04.09.2014	-	55	15,44	0,62	99,61	680	-	+4,84%	-0,98%	700		B-
Юникредит Банк 1-ИП	8,20	07.09.2016	-	61	9,32	3,85	96,60	168	-	-	-3,52%	5 000	BBB+ *	BBB
Юникредит Банк БО-1	9,00	10.12.2014	11.12.2013	152	9,20	1,79	100,00	201	-	-	-	5 000	BBB+ *	
Юникредит Банк 4	7,00	10.11.2015	13.11.2012	123	7,53	0,82	99,67	64	-	-	+0,97%	10 000	BBB+ *	
Юникредит Банк 5	7,50	01.09.2015	03.09.2013	53	8,32	1,54	99,00	-	+1,26%	+1,28%	+0,98%	5 000	BBB+ *	

# ИНВЕСТИЦИОННАЯ КОМПАНИЯ «ИК РУСС-ИНВЕСТ»

Ежедневный обзор долговых рынков

## Итоги торгов еврооблигациями нефтегазового сектора

Выпуск	Купон	Погашение	Оферта	Дн. до след. куп.	Доходность	Дюрация	Цена посл. сделки	Z-спрэд	Изм. цены	Изм. цены за 5 дн.	Изм. цены за месяц	Объем выпуска, млн у.е.	Валюта (у.е.)	Moody's	Fitch	S&P
Газпром 12 (EUR)	4,56	09.12.2012	-	326	2,47	0,89	101,81	108	+0,02	+0,02	-0,02	1000	EUR	Baa1		BBB
Газпром 12 (JPY)	2,89	15.11.2012	-	118	2,44	0,82	100,36	-	-0,00	-0,19	-0,08	30000	JPY	Baa1		BBB
Газпром 13-2	9,63	01.03.2013	-	42	2,62	1,05	107,65	212	+1,24	+1,25	+1,53	1750	USD			BBB
Газпром 13-3	5,63	22.07.2013	-	3	4,11	1,43	102,19	359	+0,05	+0,13	+0,26	647	USD	Baa1		BBB
Газпром 13-4	6,58	31.10.2013	-	287	4,04	1,72	104,27	280	-0,04	+0,09	-0,14	800	GBP	Baa1		BBB
Газпром 13-5	7,34	11.04.2013	-	83	3,24	1,18	104,89	273	+0,02	+0,23	+0,37	400	USD	Baa1		BBB
Газпром 13-6	7,51	31.07.2013	-	12	3,39	1,43	106,09	287	-0,04	+0,07	+0,21	500	USD	Baa1		BBB
Газпром 14	5,03	25.02.2014	-	38	3,47	1,97	103,11	224	+0,04	+0,13	+0,95	780	EUR	Baa1		BBB
Газпром 14-2	5,36	31.10.2014	-	287	3,82	2,64	103,98	257	+0,13	+0,25	+0,52	700	EUR	Baa1		BBB
Газпром 14-3	10,50	08.03.2014	-	53	4,14	1,92	113,00	357	+0,11	+0,44	+0,75	500	USD			
Газпром 14-4	10,50	25.03.2014	-	73	4,18	1,98	113,26	361	+0,31	+0,72	+0,92	800	USD			
Газпром 14-6	8,13	31.07.2014	-	12	4,27	2,27	109,15	368	-0,32	+0,48	+0,82	1250	USD	Baa1		BBB
Газпром 15	5,88	01.06.2015	-	135	4,44	3,06	104,39	311	+0,17	+0,39	+1,19	1000	EUR	Baa1		BBB
Газпром 15-2	8,13	04.02.2015	-	17	4,52	2,65	110,05	325	+0,18	+0,54	+1,11	850	EUR	Baa1		BBB
Газпром 15-3	5,09	29.11.2015	-	131	4,42	3,54	102,37	357	+0,07	+0,38	+2,41	1000	USD	Baa1		BBB
Газпром 16	6,21	22.11.2016	-	124	4,92	4,24	105,50	384	-0,66	+0,24	+2,78	1350	USD	Baa1		BBB
Газпром 17	5,14	22.03.2017	-	64	4,60	4,50	102,42	296	+0,13	+0,54	+0,88	500	EUR	Baa1		BBB
Газпром 17-2	5,44	02.11.2017	-	289	4,98	5,08	102,26	324	+0,05	+0,43	+0,92	500	EUR	Baa1		BBB
Газпром 18	6,61	13.02.2018	-	26	5,34	4,94	106,41	356	+0,10	+0,64	+1,42	1200	EUR	Baa1		BBB
Газпром 18-2	8,15	11.04.2018	-	83	5,37	5,00	114,50	401	-0,64	+0,26	+1,31	1100	USD	Baa1		BBB
Газпром 19	9,25	23.04.2019	23.04.2012	95	5,61	5,54	121,45	407	+1,56	+1,31	-0,07	2250	USD	Baa1		BBB
Газпром 20	7,20	01.02.2020	-	13	5,98	6,12	107,68	430	+0,13	+0,74	+1,68	1250	USD			BBB+
Газпром 22	6,51	07.03.2022	-	48	6,13	7,44	102,86	418	+0,26	+1,08	+1,61	1300	USD	Baa1		BBB
Газпром 34	8,63	28.04.2034	28.04.2014	100	6,75	11,10	121,38	437	-	+2,65	+4,63	1200	USD	Baa1		BBB
Газпром 37	7,29	16.08.2037	-	28	7,01	11,79	103,25	458	-	-	-1,21	1250	USD	Baa1		BBB
Казаньоргсинтез	10,00	19.03.2015	-	60	9,66	2,71	100,88	899	-	+0,12	-0,93	200	USD			NR
Лукойл 14	6,38	05.11.2014	-	107	4,08	2,58	106,00	345	-	-0,28	-0,35	900	USD	Baa2		BBB-
Лукойл 15	2,63	16.06.2015	-	149	1,46	3,28	103,87	69	-0,11	+1,22	+3,52	1500	USD	Baa2		BBB-
Лукойл 17	6,36	07.06.2017	-	140	5,28	4,63	105,00	408	+1,64	+2,44	+4,29	500	USD	Baa2		BBB-
Лукойл 19	7,25	05.11.2019	-	107	6,24	6,06	106,12	460	+0,58	-0,36	+1,53	600	USD	Baa2		BBB-
Лукойл 20	6,13	09.11.2020	-	111	6,13	6,85	99,93	433	+0,31	+1,02	+2,23	1000	USD	Baa2		BBB-
Лукойл 22	6,66	07.06.2022	-	140	6,34	7,64	102,35	438	-	-1,68	-1,63	500	USD	Baa2		BBB-
НК Альянс 14	7,25	16.07.2014	-	88	5,06	2,31	105,11	442	-0,07	-2,00	+3,19	265	USD		B	
НК Альянс 15	9,88	11.03.2015	-	52	9,87	2,69	100,00	919	-	-	-0,13	350	USD		B	B+
Новатэк 16	5,33	03.02.2016	-	15	4,71	3,61	102,25	382	-	+0,25	+1,34	600	USD			BBB-
Новатэк 21	6,60	03.02.2021	-	15	6,20	6,78	102,77	437	+0,27	+1,08	+1,51	650	USD			
ТНК-ВР 12	6,13	20.03.2012	-	61	1,08	0,17	100,85	65	-	-0,76	-0,77	500	USD	Baa2		BBB-
ТНК-ВР 13	7,50	13.03.2013	-	54	2,84	1,10	105,23	234	-	-	+0,88	600	USD	Baa2		BBB-
ТНК-ВР 15	6,25	02.02.2015	-	14	4,76	2,74	104,18	409	+0,25	+0,90	+0,54	500	USD	Baa2		BBB-
ТНК-ВР 16	7,50	18.07.2016	-	181	5,98	3,92	105,90	500	-	-	+0,38	1000	USD	Baa2		BBB-
ТНК-ВР 17	6,63	20.03.2017	-	61	5,82	4,38	103,53	468	-	+1,62	+1,48	800	USD	Baa2		BBB-
ТНК-ВР 18	7,88	13.03.2018	-	54	6,10	4,93	109,00	475	-	-	+2,52	1100	USD	Baa2		BBB-
ТНК-ВР 20	7,25	02.02.2020	-	14	6,23	6,10	106,38	454	-	+1,07	-0,59	500	USD	Baa2		BBB-
Транснефть 12	6,10	27.06.2012	-	160	1,53	0,44	101,99	107	+0,05	+0,04	-0,25	500	USD	Baa1		BBB
Транснефть 12-2	5,38	27.06.2012	-	161	2,67	0,44	101,14	120	+0,04	+0,04	-0,09	700	EUR	Baa1		BBB
Транснефть 13	7,70	07.08.2013	-	19	2,74	1,45	107,48	221	+0,07	-0,03	-0,16	600	USD	Baa1		BBB
Транснефть 14	5,67	05.03.2014	-	46	3,56	2,00	104,28	301	+0,16	+0,08	+0,24	1300	USD	Baa1		BBB
Транснефть 18	8,70	07.08.2018	-	19	4,66	5,12	122,57	324	+0,09	+0,39	+0,86	1050	USD	Baa1		BBB

# ИНВЕСТИЦИОННАЯ КОМПАНИЯ «ИК РУСС-ИНВЕСТ»

Ежедневный обзор долговых рынков

## Итоги торгов еврооблигациями финансового сектора

Выпуск	Купон	Погашение	Оферта	Дн. до след. куп.	Доходность	Дюрация	Цена посл. сделки	Z-спрэд	Изм. цены	Изм. цены за 5 дн.	Изм. цены за месяц	Объем выпуска, млн у.е.	Валюта (y.e.)	Moody's	Fitch	S&P	
АкБарс 12	10,25	03.12.2012	-	136	4,80	0,85	104,59	431	+0,12	+0,09	+0,02	280	USD	B1			
Альфа Банк 12	8,20	25.06.2012	-	158	4,04	0,43	101,76	359	+0,01	-0,02	+0,22	500	USD			BB	
Альфа Банк 15	8,63	09.12.2015	-	-	-	-	-	-	-	-	-	225	USD			B+	
Альфа Банк 17	8,64	22.02.2017	-	34	51,09	0,09	96,13	5641	+8,68	+9,51	+8,16	300	USD			B+	
Альфа Банк 17-2	7,88	25.09.2017	-	66	8,32	4,56	98,00	707	+1,58	+1,92	+1,28	1000	USD			BB	
Альфа Банк 15	9,25	24.06.2013	-	157	5,42	1,37	105,20	490	-	-	+0,19	400	USD	Ba1		BB	
Альфа Банк 15	8,00	18.03.2015	-	59	7,62	2,79	101,03	694	-	-	+0,43	600	USD	Ba1		BB	
Альфа Банк 21	7,75	28.04.2021	-	100	9,08	6,54	91,79	727	+0,84	+1,45	+3,28	1000	USD			BB	
Банк Москвы 13 (USD)	7,34	13.05.2013	-	115	5,07	1,27	102,84	456	+0,19	+0,18	-0,11	500	USD	Ba2			
Банк Москвы 13 (SGD)	4,25	01.02.2013	-	14	5,33	-	98,90	-	-	-0,07	-0,50	150	SGD				
Банк Москвы 13 (CHF)	4,50	10.09.2013	-	236	4,72	1,60	99,64	465	+0,07	+0,09	+0,11	350	CHF				
Банк Москвы 15	5,97	25.11.2015	-	127	8,04	3,45	93,25	719	+0,23	+0,03	+0,13	300	USD	Ba2			
Банк Москвы 15-2	6,70	11.03.2015	-	52	6,72	2,82	99,92	605	+0,69	+0,90	+1,63	750	USD				
Банк Москвы 17	6,81	10.05.2017	-	112	35,10	0,31	92,00	3564	-0,00	-1,08	-1,63	400	USD	Ba2			
Банк РусСтандарт 15	7,73	16.12.2015	-	149	10,85	3,39	90,26	1000	-0,04	+0,02	+0,31	200	USD			B-	
Банк РусСтандарт 16	7,56	01.12.2016	-	134	9,93	4,08	91,00	887	+4,67	+9,60	+2,20	200	USD			B-	
Банк СПб	10,50	25.07.2017	-	6	10,13	-	92,84	Id Not Ap	-	-	-0,09	-0,37	100	USD	Ba3		
Бизнес Альянс 13	8,88	25.04.2012	-	7	10,54	-	99,55	-	-	-	-	8323	RUB				
ВТБ 12	6,61	31.10.2012	-	103	2,72	0,77	102,99	224	+0,27	+0,56	+0,50	1200	USD	Baa1		BBB	
ВТБ 14	3,40	06.06.2014	-	140	4,44	2,30	97,66	383	+0,37	+0,97	+0,96	300	SGD	Baa1		BBB	
ВТБ 15	5,01	29.09.2015	-	70	6,85	3,36	94,08	604	+0,03	-0,20	-0,26	400	USD				
ВТБ 15-2	6,47	04.03.2015	-	45	5,55	2,82	102,58	488	+0,88	+1,24	+2,25	1250	USD	Baa1		BBB	
ВТБ 15, CHF	5,00	17.11.2015	-	304	4,57	3,56	101,47	432	+0,04	+1,02	+1,57	300	CHF	Baa1		BBB	
ВТБ 16	4,25	15.02.2016	-	28	4,33	3,68	99,70	289	+0,05	-0,28	-0,50	500	EUR	Baa1		BBB	
ВТБ 18	6,88	29.05.2018	28.05.2013	130	6,17	5,23	103,64	477	-0,00	+0,32	+0,93	2000	USD	Baa1		BBB	
ВТБ 18-2	6,32	22.02.2018	-	34	6,93	5,00	96,96	558	+0,40	+1,15	+1,62	750	USD	Baa1		BBB	
ВТБ 20	6,55	13.10.2020	-	85	7,39	6,60	94,67	561	+0,57	+1,42	+1,20	1000	USD	Baa1		BBB	
ВТБ 35	6,25	30.06.2035	30.06.2015	163	6,38	3,14	99,59	563	+0,47	+1,53	+1,45	1000	USD	Baa1		BBB	
ВЭБ 16	3,75	17.02.2016	-	30	4,26	3,73	98,12	397	+0,89	+0,77	+1,07	500	CHF			BBB	
ВЭБ 17	5,45	22.11.2017	-	124	5,49	5,04	99,80	418	+0,52	+0,70	+1,64	600	USD			BBB	
ВЭБ 20	6,90	09.07.2020	-	172	6,25	6,59	104,24	450	+0,91	+1,19	+2,37	1600	USD			BBB	
ВЭБ 25	6,80	22.11.2025	-	124	6,89	9,06	99,21	468	+0,63	+1,00	+2,67	1000	USD			BBB	
ВЭБ Лизинг 16	5,13	27.05.2016	-	129	5,76	3,92	97,57	480	+0,18	+0,72	+1,53	400	USD			BBB	
Газпромбанк 13	7,93	28.06.2013	-	163	3,94	1,39	105,54	342	-	+0,07	+0,04	500	USD			BB+	
Газпромбанк 13-2	4,38	09.12.2013	-	326	3,05	-	102,40	Id Not Ap	-	-0,03	+0,90	420	CHF			BB+	
Газпромбанк 14	6,25	15.12.2014	-	148	5,61	2,69	101,70	497	+0,17	+0,44	+0,72	1000	USD			BB+	
Газпромбанк 15	6,50	23.09.2015	-	64	5,73	3,27	102,52	492	+0,12	+0,34	+1,07	1000	USD			BB+	
Газпромбанк 16	7,35	08.05.2016	-	110	6,63	3,67	102,57	569	-0,01	+0,11	-1,18	120	USD	Baa3			
МКБ 14	8,25	05.08.2014	-	17	11,44	2,25	93,13	1084	+0,27	-0,47	+0,27	200	USD				
МБРР 16	7,93	10.03.2016	-	51	11,35	-	88,92	-	-	-2,82	+0,66	60	USD	B1			
Номос Банк 12	9,25	17.12.2012	-	150	3,60	0,89	105,01	311	+0,03	+0,48	+0,72	200	USD	Ba3			
Номос Банк 13	6,50	21.10.2013	-	93	5,87	1,66	101,02	534	+0,18	+1,12	+1,00	400	USD	Ba3			
Номос Банк 15	8,75	21.10.2015	-	93	8,62	3,22	100,39	781	+0,14	+0,70	+0,78	350	USD	Ba3			
Номос Банк 16	9,75	20.10.2016	-	-	-	-	100,16	-	-	-	-	125	USD	Ba3			
Промсвязьбанк 12	9,63	23.05.2012	-	125	4,82	0,34	101,61	432	-0,02	-0,14	-0,14	200	USD	Ba2		NR	
Промсвязьбанк 13	10,75	15.07.2013	-	178	5,90	1,42	106,81	538	+0,03	+0,03	+0,05	150	USD	Ba2		NR	
Промсвязьбанк 14	6,20	25.04.2014	-	97	7,17	2,12	98,00	660	-	+1,42	+2,04	500	USD	Ba2			
Промсвязьбанк 15	12,75	27.05.2015	-	129	9,12	2,82	110,27	841	-0,04	+0,18	+0,35	200	USD	Ba2		NR	
Промсвязьбанк 16	11,25	08.07.2016	-	171	9,84	3,64	105,00	888	-	-	-	200	USD	Ba2			
Промсвязьбанк 18	12,50	31.01.2018	-	12	8,42	0,95	103,94	728	-0,42	-0,04	-0,54	100	USD	Ba2		NR	
Ренессанс 13	13,00	01.04.2013	-	73	13,88	1,11	99,00	1338	-	+1,28	+0,40	250	USD			B	
Ренессанс 16	11,00	21.04.2016	22.04.2014	93	23,46	1,97	79,00	2289	+0,62	+8,97	+14,56	325	USD	B1		B+	
РСХБ 12	6,26	30.04.2012	-	103	4,18	-	100,53	-	-	-0,06	-0,11	150	CHF				
РСХБ 13	7,18	16.05.2013	-	118	3,51	1,28	104,70	300	+0,07	+0,69	+0,58	700	USD				
РСХБ 13 (RUR)	7,50	25.03.2013	-	66	8,61	1,08	98,96	149	+0,20	+0,14	-0,03	30 000	RUB				
РСХБ 14	7,13	14.01.2014	-	177	4,67	1,89	104,60	413	+0,19	+0,60	+0,59	750	USD				
РСХБ 14-2	9,00	11.06.2014	-	144	4,81	2,20	109,37	423	+0,34	+0,76	+0,87	1000	USD				
РСХБ 16	6,97	21.09.2016	-	-	-	-	99,96	-	-	-	-	500	USD				
РСХБ 16-2	8,70	17.03.2016	-	59	9,63	3,32	97,57	224	+0,07	+0,17	-0,75	32 000	RUB				
РСХБ 17	6,30	15.05.2017	-	117	5,66	4,57	102,91	447	+0,71	+2,38	+2,33	1250	USD				
РСХБ 18	7,75	29.05.2018	-	131	5,94	5,15	109,45	455	+0,67	+2,17	+2,33	1000	USD				
РСХБ 21	6,00	03.06.2021	-	136	8,50	3,85	91,00	753	+2,20	+1,11	-	800	USD				
Сбербанк 13	6,48	15.05.2013	-	117	2,45	1,28	105,21	194	+0,04	+0,01	+0,17	500	USD				
Сбербанк 13-2	6,47	02.07.2013	-	165	2,79	1,41	105,20	227	+0,05	+0,10	+0,17	500	USD				
Сбербанк 14	3,50	12.11.2014	-	300	3,26	2,72	100,62	-	+0,01	+0,19	+0,62	400	CHF				
Сбербанк 15	5,50	07.07.2015	-	170	4,57	3,20	102,93	382	+0,18	+0,88	+1,55	1500	USD				
Сбербанк 17	5,40	24.03.2017	-	65	5,07	4,52	101,48	391	+0,33	+1,07	+2,44	1250	USD				
Сбербанк 21	5,72	16.06.2021	-	149	6,07	7,34	97,48	418	+0,61	+1,23	+2,06	1000	USD				
Тапфондбанк	12,00	02.02.2012	-	14	6,42	0,04	100,19	627	+0,06	+0,06	-0,27	225	USD	B2			
ТКС 14	11,50	21.04.2014	-	93	15,50	1,99	92,56	1494	+0,41	+2,14	+3,04	175	USD				
Транскапиталбанк	10,51	18.07.2017	-	59	9,63	-	94,50	-	-	-	-	100	USD	B1			
ХФБ Банк 14	7,00	18.03.2014	-	59	6,82	2,00	100,35	626	+0,16	+0,90	+1,08	500	USD	Ba3		NR	

## Итоги торгов еврооблигациями нефинансового сектора

Выпуск	Купон	Погашение	Оферта	Дн. до след. куп.	Доходность	Дюрация	Цена посл. сделки	Z-спрэд	Изм. цены	Изм. цены за 5 дн.	Изм. цены за месяц	Объем выпуска, млн у.е	Валюта (у.е.)	Moody's	Fitch	S&P
Алроса 14	8,88	17.11.2014	-	119	5,45	2,54	108,85	482	+0,06	+0,10	+0,26	500	USD	Ba3		BB-
Алроса 20	7,75	03.11.2020	-	105	7,58	6,45	101,03	582	+0,13	+0,90	+1,46	1000	USD	Ba3		BB-
Вымпелком 13	8,38	30.04.2013	-	102	4,80	1,22	104,38	429	-	-	-1,20	1000	USD			BB
Вымпелком 14	4,58	29.06.2014	-	70	6,00	0,19	96,75		-	-	-3,62	200	USD	Ba3		
Вымпелком 16	8,25	23.05.2016	-	125	8,19	3,69	100,20	724	-	-	+1,45	600	USD			BB
Вымпелком 16-2	6,49	02.02.2016	-	14	7,41	3,50	96,84	653	+0,76	+2,72	+3,43	500	USD			BB
Вымпелком 17	6,25	01.03.2017	-	42	8,07	4,27	92,50	694	-	+2,78	+0,92	500	USD	Ba3		
Вымпелком 18	9,13	30.04.2018	-	102	8,63	4,84	102,35	728	+1,56	+4,04	+5,22	1000	USD			BB
Вымпелком 21	7,75	02.02.2021	-	14	9,18	6,29	91,30	740	+1,06	+5,11	+6,21	1000	USD			BB
Вымпелком 22	7,50	01.03.2022	-	42	9,11	6,77	89,50	722	+1,19	+5,85	+6,98	1500	USD	Ba3		BB
Евраз 13	8,88	24.04.2013	-	96	5,14	1,20	104,50	463	-	-	-	1300	USD	B1		B+
Евраз 14	7,25	13.07.2014	-		-		150,20	-	-	-	-	650	USD	B1		NR
Евраз 15	8,25	10.11.2015	-	112	8,20	3,30	100,15	737	-	-1,28	+0,15	750	USD	B1		B+
Евраз 18	9,50	24.04.2018	-	96	9,02	4,78	102,25	767	-	-	-0,24	700	USD	B1		B+
Евраз 18-2	6,75	27.04.2018	-	99	8,97	5,06	89,50	759	-	+1,13	-0,84	850	USD	B1		B+
Еврохим 12	7,88	21.03.2012	-	62	3,05	0,17	100,81	263	+0,06	+0,06	-0,06	300	USD			BB
Кож 16	7,75	23.06.2016	-	156	10,79	3,77	89,50	983	+0,15	+0,58	-0,58	350	USD			B-
Металлоинвест	6,50	21.07.2016	-	2	8,86	3,81	91,40	787	+0,98	+1,66	-0,11	750	USD			
МТС 12	8,00	28.01.2012	-	9	2,93	0,02	100,12	275	-0,13	-0,12	-0,55	400	USD	Ba2		BB /*
МТС 20	8,63	22.06.2020	-	155	6,90	6,25	110,88	519	+0,29	+2,66	+3,04	750	USD	Ba2		BB /*
НКНХ 12	12,00	20.04.2012	-	92	5,95	0,25	101,46	541	-0,00	-0,01	-0,12	101	USD	Ba3		
НКНХ 15	8,50	22.12.2015	-	155	8,84	3,39	98,87	-	+0,06	+0,21	+0,72	200	USD	Ba3		
Новороссийский торг порт	7,00	17.05.2012	-	119	4,70	0,33	100,72	420	-0,01	-0,01	-0,02	300	USD			BB-
Распадская	7,50	22.05.2012	-	124	6,03	0,34	100,47	555	-0,03	-0,05	-0,12	300	USD	B1		
РЖД 17	5,74	03.04.2017	-	75	5,09	4,51	102,95	392	+0,62	+1,97	+2,85	1500	USD			BBB
РЖД 31	7,49	25.03.2031	-	67	7,56	10,20	99,23	498	+0,09	+0,56	+1,44	650	GBP			BBB
Русгидро	7,88	28.10.2015	-	100	9,64	3,12	95,17	226	+0,15	+0,75	+0,35	20 000	RUB			BB+
Северсталь 13	9,75	29.07.2013	-	10	4,77	1,40	107,24	425	+0,33	+0,53	+0,23	1250	USD	Ba2		BB
Северсталь 14	9,25	19.04.2014	-	91	5,88	2,05	107,00	531	+0,25	+0,38	-0,07	375	USD	Ba2		BB
Северсталь 16	6,25	26.07.2016	-	7	7,80	3,86	94,20	680	-	-	+0,18	500	USD			BB
Северсталь 17	6,70	25.10.2017	-	97	7,79	4,77	95,00	651	-	+0,40	+1,58	1000	USD	Ba2		BB
Синек	7,70	03.08.2015	03.08.2012	15	6,25	3,07	104,54	548	+0,10	+0,55	-0,41	250	USD	Ba1		
Совкомфлот	5,38	27.10.2017	-	99	8,08	4,91	87,71	679	+0,52	+1,35	-0,20	800	USD			
ТМК 15	5,25	11.02.2015	11.02.2013	23	8,55	1,03	96,69	745	+0,57	+1,12	+2,41	413	USD			B+
ТМК 18	7,75	27.01.2018	-	8	11,08	4,62	85,63	977	-	+0,48	-2,19	500	USD	B1		B+

## Календарь событий на 13 января

- ❖ Италия выпустит 3-летние облигации на 2 млрд евро
- ❖ Италия выпустит 6-летние облигации
  
- ❖ Выплата купона Евраз Груп - 2014
- ❖ Выплата купона Новая перевозочная компания - 01
- ❖ Выплата купона Новопластуновское - 01
- ❖ Выплата купона Россельхозбанк - 13
- ❖ Выплата купона Стройтрансгаз - 2

Заявление об ограничении ответственности, Настоящие обзоры подготовлены в информационных целях, Они ни в коем случае не являются и не должны рассматриваться как предложение купить или продать соответствующие ценные бумаги, Информация, содержащаяся в данных обзорах, получена из вызывающих доверия открытых источников, Несмотря на то, что при подготовке обзоров были предприняты необходимые меры для получения достоверной информации, ИК РУСС-ИНВЕСТ не исключает возможность включения в обзор ошибочной информации, предоставленной соответствующими источниками, и не несет за это ответственности, ИК РУСС-ИНВЕСТ, его работники и клиенты могут быть заинтересованы в покупке или продаже ценных бумаг, упомянутых в обзорах.

## ИНВЕСТИЦИОННАЯ КОМПАНИЯ ИК РУСС-ИНВЕСТ

<http://www.russ-invest.com>

### Москва

Тел: +7(495) 363-93-80  
Факс: +7(495) 363-93-90  
E-mail: [mail@russ-invest.com](mailto:mail@russ-invest.com)  
Адрес: Москва, 119019, 5-3/12  
Нащокинский переулок

### Санкт-Петербург

Тел: +7(812) 337-55-37  
Факс: +7(812) 337-55-37  
E-mail: [spb@russ-invest.com](mailto:spb@russ-invest.com)  
Адрес: 190002, СПб, Набережная р.  
Фонтанки, 52

### Самара

Тел: +7(846) 262-75-52  
Факс: +7(846) 262-75-52  
E-mail: [sam@russ-invest.com](mailto:sam@russ-invest.com)  
Адрес: 443067, Самара, ул. Гагарина,  
Дом 95

© 2007 | ОАО «ИК РУСС-ИНВЕСТ»  
Лицензия ФСФР №077-08757-000100 и №077-08755-001000  
Лицензия ФСФР №177-06310-100000 и №177-06312-010000  
Лицензия ФСФР №906