

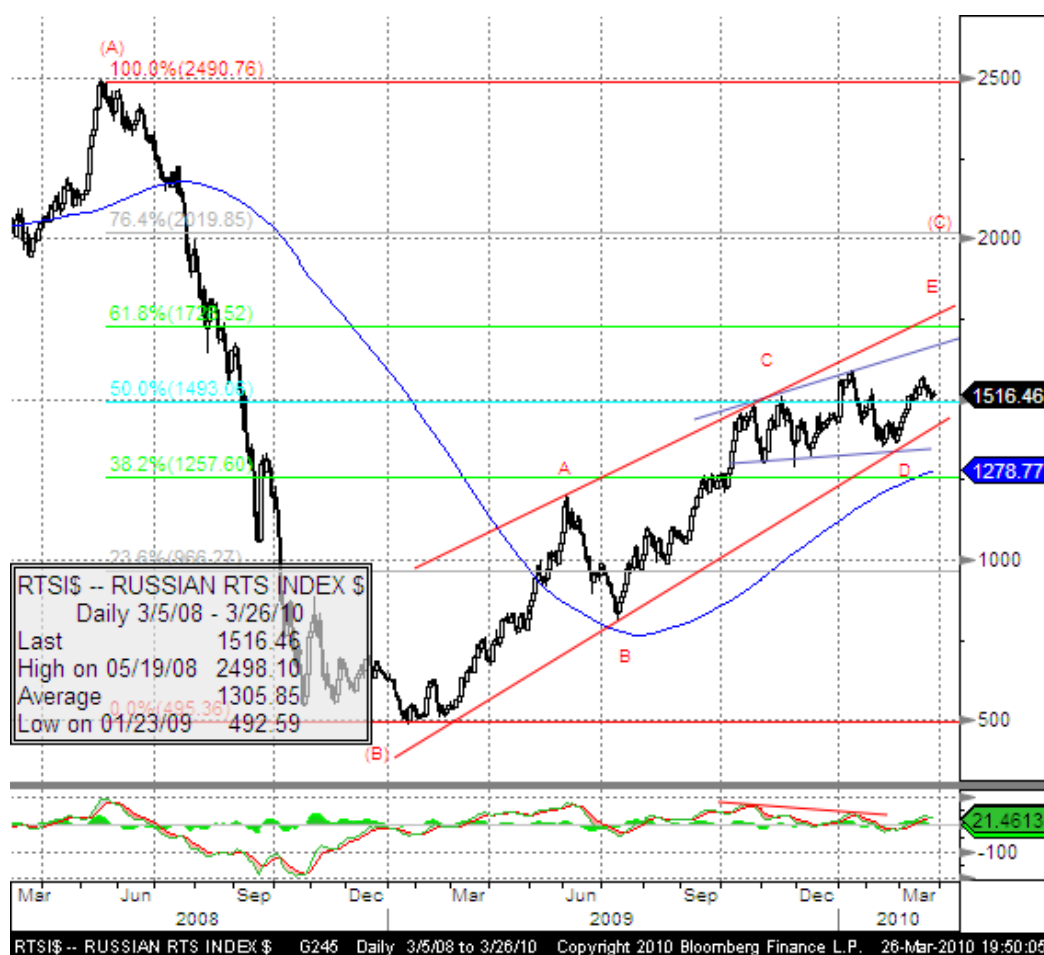

Индекс РТС, дневной.



Акции РТС-Стандарт, изм. за неделю*		
AFLT RX	63.94	+6.05%
CHMF RX	390.09	+5.06%
FEES RX	0.37	+8.31%
GAZP RX	161.12	-3.54%
GMKN RX	5,152.13	+3.55%
HYDR RX	1.48	+2.43%
LKOH RX	1,644.88	-2.57%
MAGN RX	28.42	-2.55%
MSNG RX	3.73	+0.05%
MTSI RX	253.92	+3.53%
NLMK RX	101.41	+3.73%
NOTK RX	191.76	+2.43%
OGKC RX	1.94	+14.67%
OGKE RX	2.66	-0.08%
PLZL RX	1,450.47	-4.83%
PMTL RX	315.94	-4.89%
RASP RX	213.86	+4.64%
ROSN RX	233.24	+2.03%
RTKM RX	148.98	-1.36%
SBER03 RX	84.63	-3.94%
SBERP03 RX	67.18	-2.61%
SIBN RX	155.95	-2.49%

*На 18:00 мск 26.03, по данным Bloomberg

Фондовый индекс РТС не смог преодолеть важных уровней сопротивления в районе 1570-1590 по индексу. Вероятность формирования разворотной модели «голова и плечи», целью которой при преодолении вниз уровня 1355 станет отметка 1200 в течение 2-3 месяцев, остается высокой. В целом, если нижняя трендовая линия восходящего треугольника устоит, целью дальнейшего роста станет отметка в 1720 пунктов. Вместе с тем, остаются риски для тестирования линии тренда в районе 1390 п. в ближайшие 2-3 недели.

Ключевые уровни поддержки: 1495, 1363.

Еженедельный обзор

Уровни сопротивления: 1588, 1670.

Торговые идеи:

1. Покупка фьючерсов на золото при выходе из треугольника на ФОРТС.

Индикаторы долгового рынка – RUSSIA 7, Индекс CDS на 5-летний корп. долг Россия 5 Yr и индекс CDS на высокорисковые корпоративные облигации США.

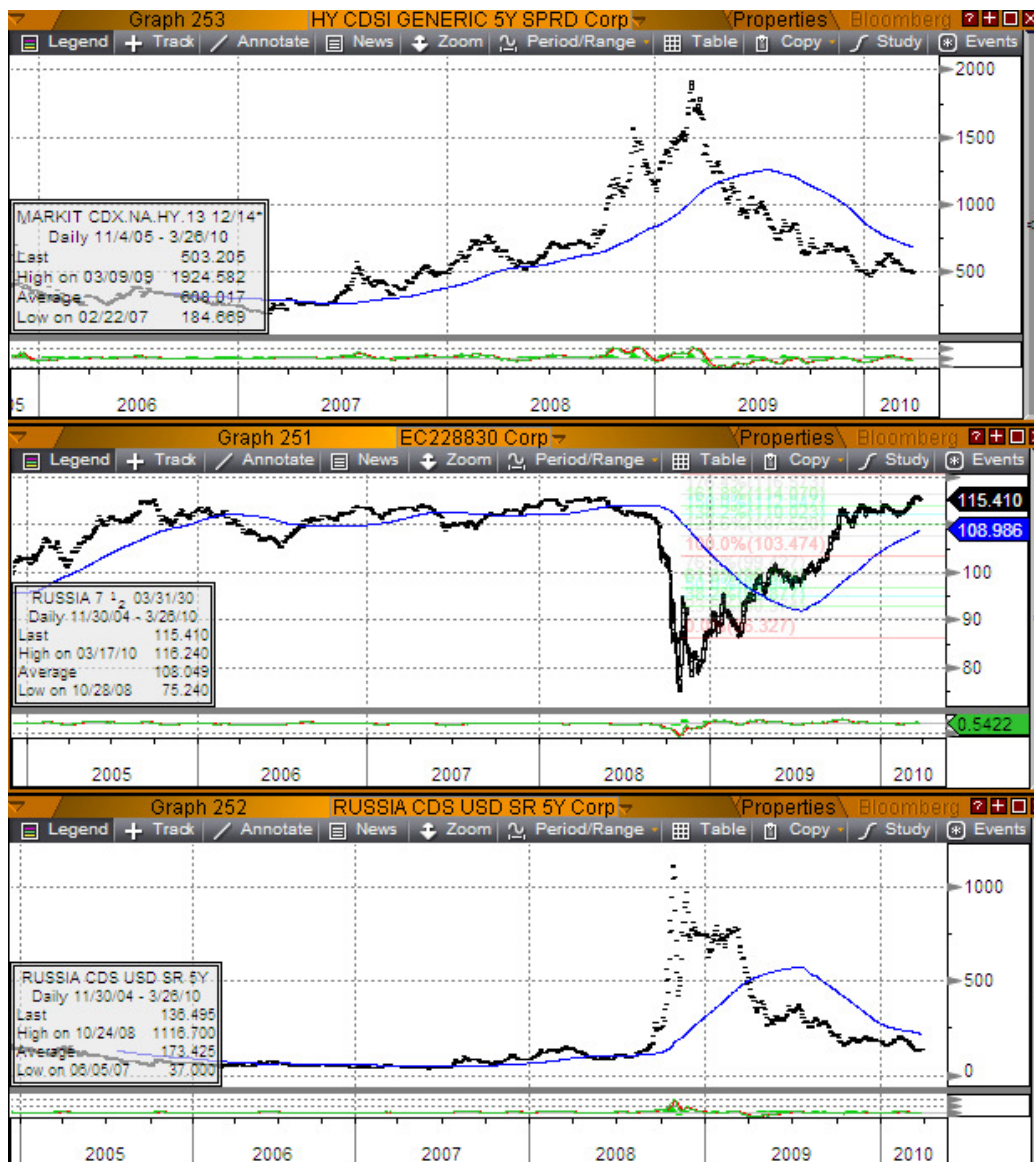

Индекс ММВБ-металлургия

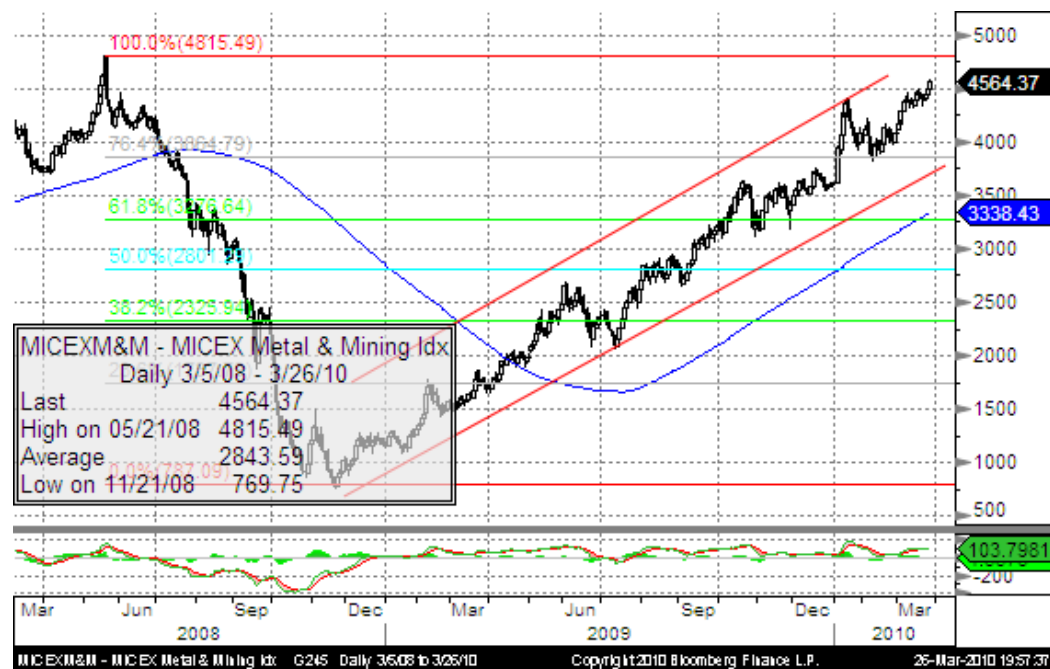

Индекс MSCI-металлургия



Акции ГМК Норильский никель, дневной.

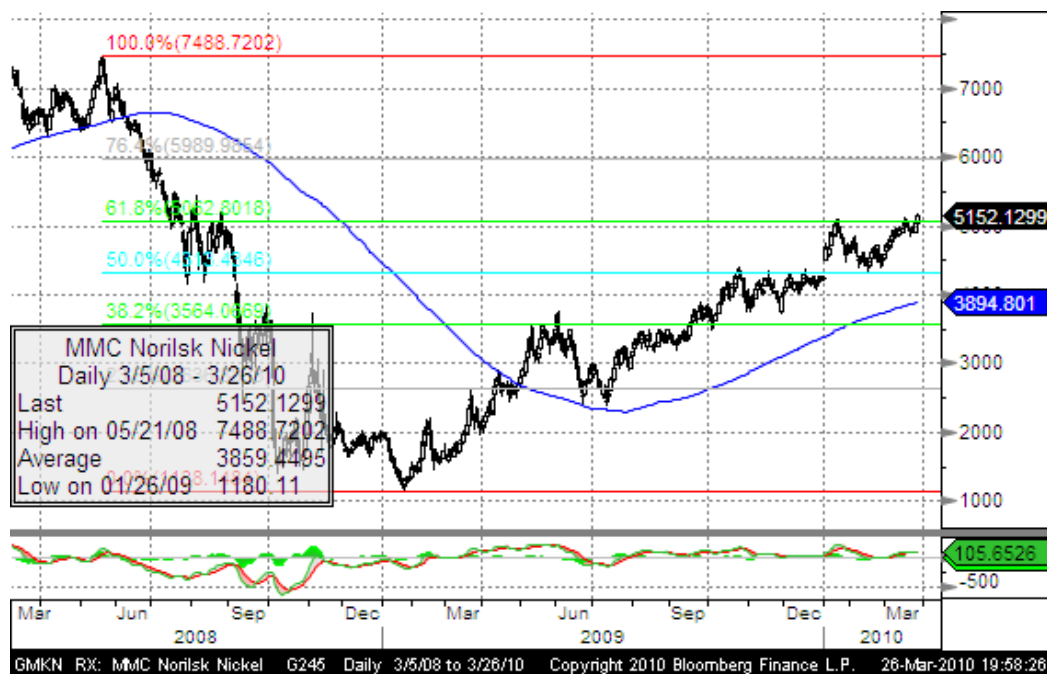

Акции Северсталь, дневной.

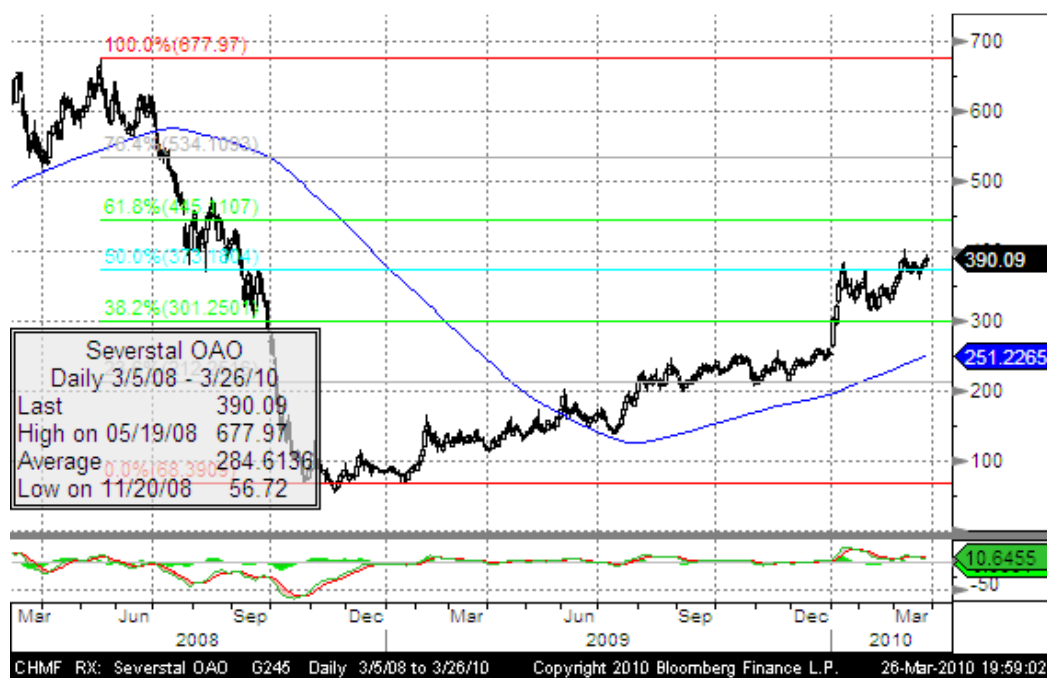

Индекс ММВБ-финансы

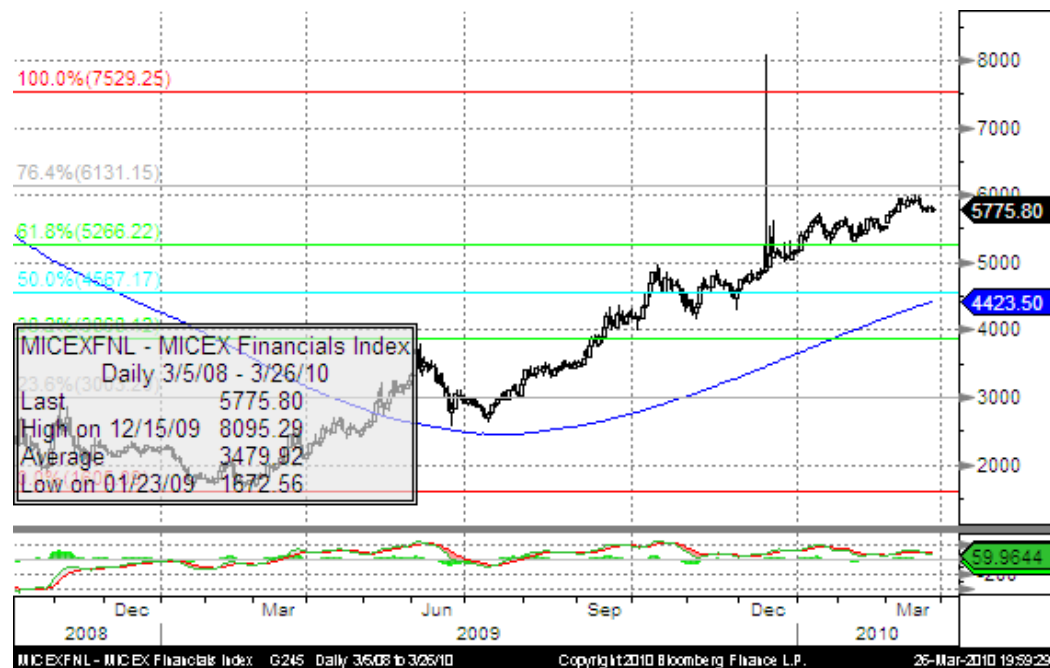

Индекс S&P Global Financial

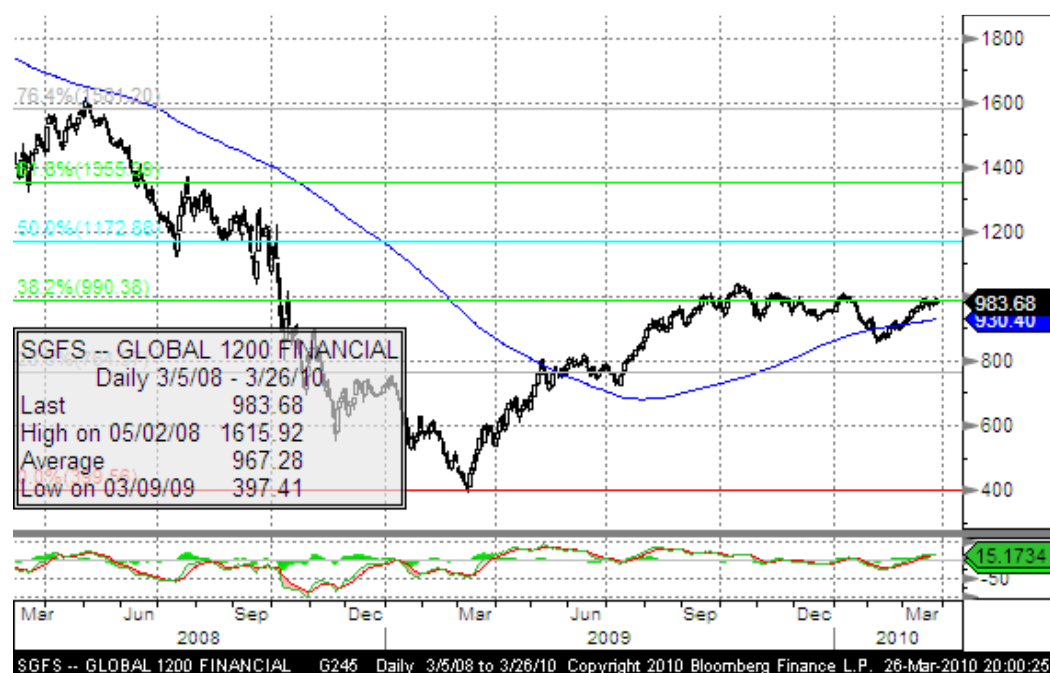

Еженедельный обзор

Акции Сбербанка, дневной.



Акции ВТБ, дневной.



Еженедельный обзор

Индекс ММВБ-Нефть и Газ

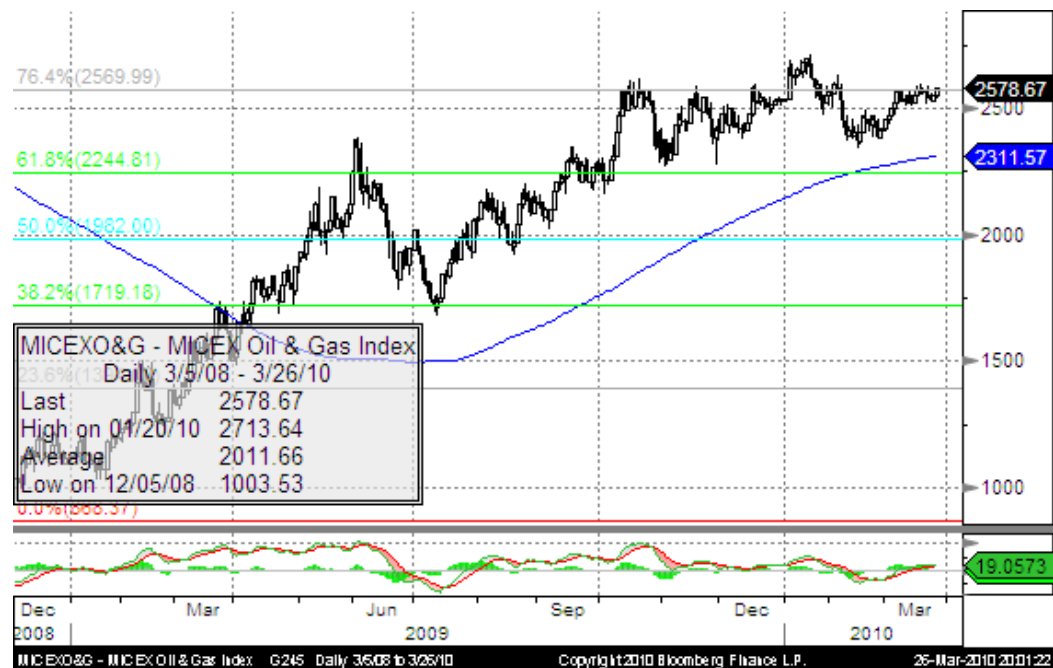

Индекс MSCI WORLD ENERGY

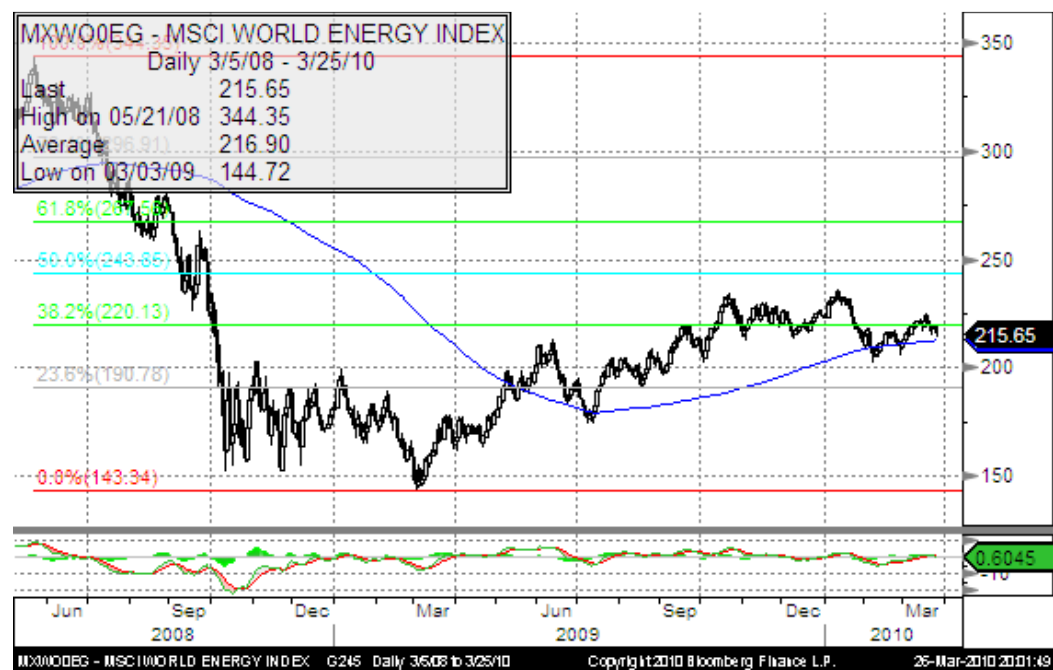

Еженедельный обзор

Акции Газпром, дневной



Акции Лукойл, дневной



Индекс ММВБ-Электроэнергетика

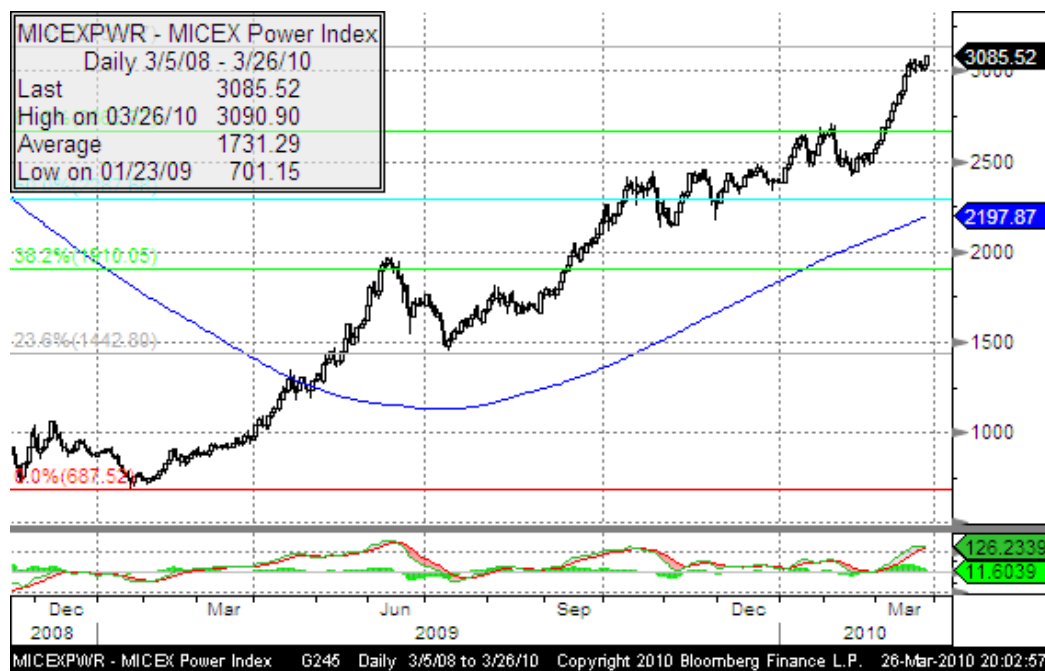

Индекс MSCI Utilities

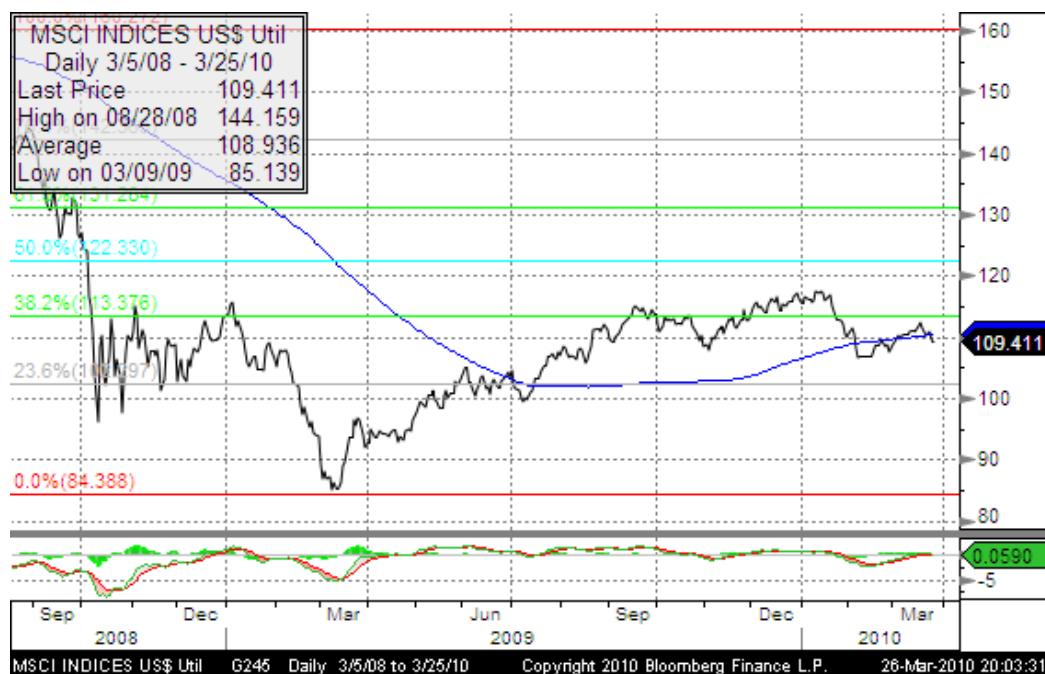

Еженедельный обзор

Акции ФСК ЕЭС, дневной.

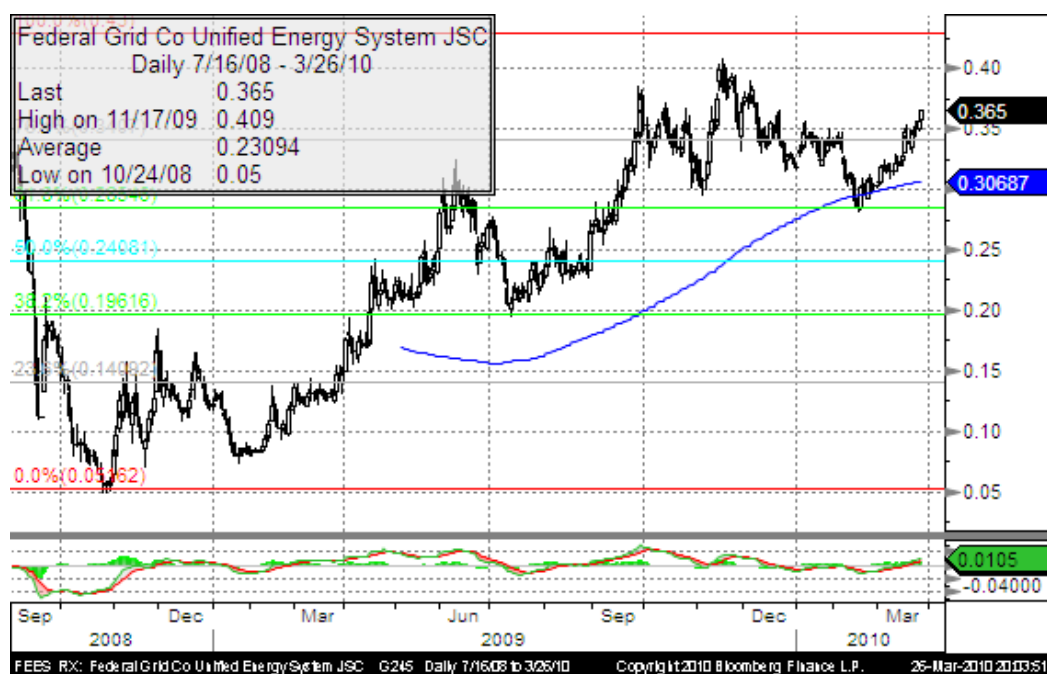

Акции Русгидро, дневной.



Еженедельный обзор

Индекс ММВБ-Телекоммуникации



Индекс MSCI – Телекоммуникации



Еженедельный обзор

Акции Уралсвязьинформ, дневной.



Еженедельный обзор

Товары

Нефть марки Brent, дневной фьючерс



Цена на нефтяной фьючерс марки Brent продолжает находиться в широком ценовом диапазоне 70-85 \$/бр. В ближайшие недели не исключено тестирование верхней границы канала в районе 85\$ по мере того, как доллар будет корректироваться к основным валютам. Но в долгосрочной перспективе более вероятным представляется снижение котировок. Важной поддержкой является 200-дневная скользящая средняя в районе 72.6\$.

Технический анализ фьючерса на золото, дневной.



Фьючерс на золото находится в консолидационном треугольнике. Прорыв выше 1130 может способствовать новой волне роста с конечной целью в районе 1390\$/oz в течение года.

Если нижняя линия консолидации будет пройдена вниз, дальнейшими уровнями поддержки станут 200-дневная скользящая средняя в районе 1045\$/oz, а также максимумы 2009 года в районе 1000\$/oz.

Индекс Dow Jones Eurostoxx 600, Дневной



На дневном графике индекс преодолел сопротивление в районе 258 п. Если цена удержится на текущих уровнях, возможен дальнейший рост в район 285 – 290 п.

По-прежнему, не исключен и негативный сценарий с разворотом и тестированием недавних минимумов. При пробое указанных минимумов следующим уровнем поддержки станет 200-х дневная скользящая средняя в районе 230 п., и, далее, майские максимумы в районе 213 п.

Консолидация в диапазоне 240-260 пп. в течение 1-2 месяцев. представляется наиболее вероятным вариантом.

Валюты

EURUSD, дневной график

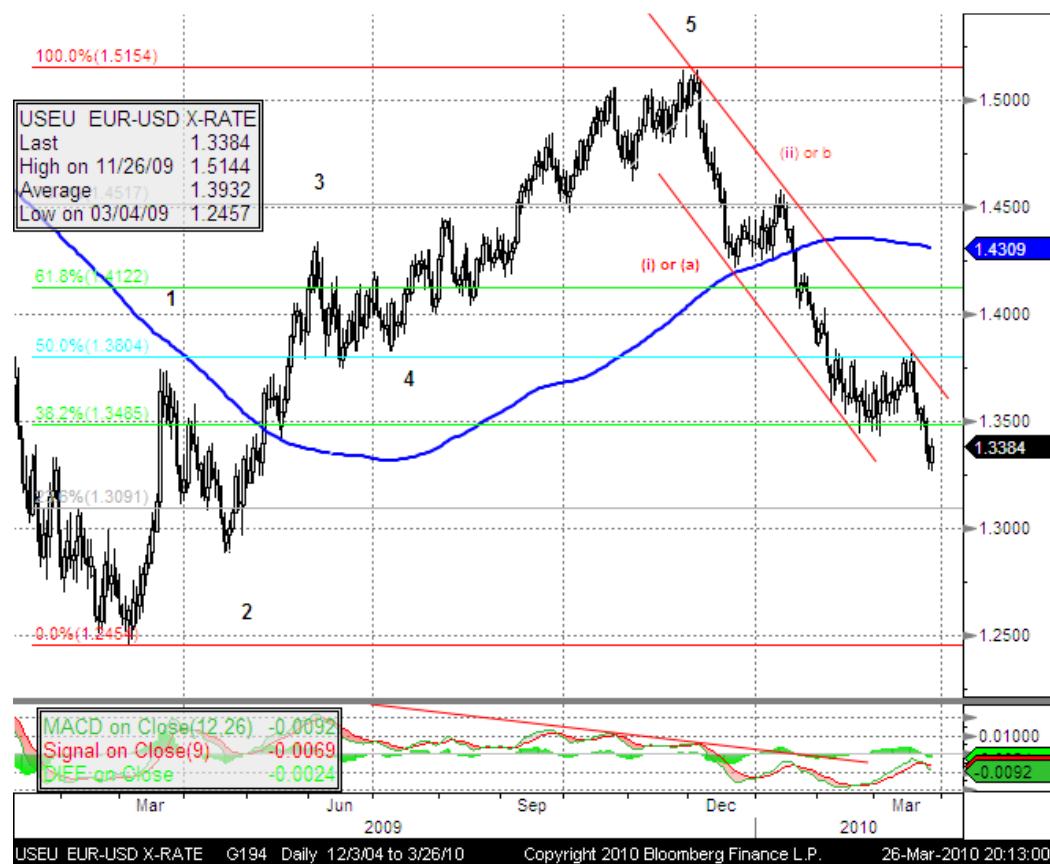

Пара евродоллар пробила поддержку в районе 1.35. Значительный переизбыток коротких позиций, согласно отчету CFTC, не привел пока к фиксации «шортов» и отскоку в район в район 1.39-1.42. Тем не менее, темпы снижения пары замедляются.

В долгосрочной перспективе остаются шансы реализации сценария с формированием 5-й волны с целью выше декабрьских максимумов (1.52), однако если цена закрепится ниже 1.35 в ближайшие недели, реализация данного сценария примет крайне сомнительный характер. Следующая поддержка располагается в районе 1.31.

USDRUB, дневной



Пара доллар-рубль не смогла преодолеть 200-дневную скользящую среднюю и продолжила снижение. Несмотря на то, что среднесрочный тренд остается нисходящим, созревают посылки для разворота пары вверх, что проявляется в формировании дивергенции MACD. В ближайшие недели возможно тестирование недавнего минимума в районе 28.20, но данные уровни, если будут достигнуты, могут стать хорошей возможностью для долгосрочной покупки валюты США относительно рубля. Краткосрочно возможна покупка рубля относительно доллара при приближении к 200-дневной скользящей средней.

Еженедельный обзор

Календарь основных событий*					
Время, GMT	Страна	Данные	Период	Прогноз	Прошл.
03/29/2010 09:00	EC	Business Climate Indicator	MAR	-0.82	-0.98
03/29/2010 09:00	EC	Euro-Zone Indust. Confidence	MAR	-11	-13
03/29/2010 09:00	EC	Euro-Zone Consumer Confidence	MAR F	-17	-17
03/29/2010 09:00	EC	Euro-Zone Economic Confidence	MAR	97.1	95.9
03/29/2010 09:00	EC	Euro-zone Services Confidence	MAR	2	1
03/29/2010 12:30	US	Personal Income	FEB	0.10%	0.10%
03/29/2010 12:30	US	Personal Spending	FEB	0.30%	0.50%
03/29/2010 12:30	US	PCE Deflator (YoY)	FEB	1.80%	2.10%
03/29/2010 12:30	US	PCE Core (MoM)	FEB	0.10%	0.00%
03/29/2010 12:30	US	PCE Core (YoY)	FEB	1.30%	1.40%
03/29/2010	GE	Consumer Price Index (MoM)	MAR P	0.30%	0.40%
03/29/2010	GE	Consumer Price Index (YoY)	MAR P	0.90%	0.60%
03/29/2010 14:30	US	Dallas Fed Manf. Activity	MAR	4.40%	-0.10%
03/29/2010 16:45	UK	ECB's Orphanides Speaking in Surrey	29-Mar		
03/29/2010 23:30	JN	Jobless Rate	FEB	4.90%	4.90%
03/29/2010 23:50	JN	Industrial Production (MoM)	FEB P	-0.50%	2.70%
03/29/2010 23:50	JN	Industrial Production YOY%	FEB P	31.70%	18.50%
03/30/2010 04:00	JN	Vehicle Production (YoY)	FEB	--	30.70%
03/30/2010 06:00	GE	Import Price Index (MoM)	FEB	0.40%	1.70%
03/30/2010 06:00	GE	Import Price Index (YoY)	FEB	2.00%	1.40%
03/30/2010 08:30	UK	GDP (QoQ)	4Q F	0.30%	0.30%
03/30/2010 08:30	UK	GDP (YoY)	4Q F	-3.30%	-3.30%
03/30/2010 13:00	US	S&P/CaseShiller Home Price Ind	JAN	145	145.9
03/30/2010 13:00	US	S&P/CS Composite-20 YoY	JAN	-0.60%	-3.10%
03/30/2010 13:00	US	S&P/CS 20 City MoM% SA	JAN	-0.20%	0.32%
03/30/2010 14:00	US	Consumer Confidence	MAR	50	46
03/30/2010 16:00	US	Former Fed Chairman Volcker Speaks on	30-Mar		
03/30/2010 23:01	UK	GfK Consumer Confidence Survey	MAR	-13	-14
03/31/2010 00:15	US	Fed's Fisher Speaks in Tucson on the	31-Mar		
03/31/2010 07:55	GE	Unemployment Rate (s.a)	MAR	8.20%	8.20%
03/31/2010 09:00	EC	Euro-Zone Unemployment Rate	FEB	10.00%	9.90%
03/31/2010 09:00	EC	Euro-Zone CPI Estimate (YoY)	MAR	1.10%	0.90%
03/31/2010 11:00	US	MBA Mortgage Applications	26-Mar	--	-4.20%
03/31/2010 12:15	US	ADP Employment Change	MAR	40K	-20K
03/31/2010 13:45	US	Chicago Purchasing Manager	MAR	61	62.6
03/31/2010 14:00	US	Factory Orders	FEB	0.50%	1.70%
03/31/2010 14:00	US	NAPM-Milwaukee	MAR	58	56

Еженедельный обзор

03/31/2010 14:30	US	DOE U.S. Crude Oil Inventories	26-Mar	--	7245K
03/31/2010 14:30	US	DOE U.S. Gasoline Inventories	26-Mar	--	-2715K
03/31/2010 14:30	US	DOE U.S. Distillate Inventory	26-Mar	--	-2422K
03/31/2010 14:30	US	DOE U.S. Refinery Utilization	26-Mar	--	0.56%
03/31/2010 14:30	US	DOE Gasoline Implied Demand	26-Mar	--	9242
03/31/2010 14:30	US	DOE Distillate Implied Demand	26-Mar	--	4214
03/31/2010 16:30	US	Fed's Lockhart to Speak on Employment	31-Mar		
03/31/2010 16:30	US	Fed's Duke Speaks to Bankers in Arizona	31-Mar		
03/31/2010 17:30	IT	ECB's Bini Smaghi Holds Speech in Rome,	31-Mar		
03/31/2010 23:50	JN	Tankan Lge Manufacturers Index	1Q	-14	-24
03/31/2010 23:50	JN	Tankan Lge Mfg Outlook	1Q	-8	-18
03/31/2010 23:50	JN	Tankan Non-Manufacturing	1Q	-18	-22
03/31/2010 23:50	JN	Tankan Non-Mfg Outlook	1Q	-15	-19
04/01/2010 01:00	CH	PMI Manufacturing	MAR	55	52
04/01/2010 02:30	CH	HSBC Manufacturing PMI	MAR	--	55.8
04/01/2010 05:00	JN	Vehicle Sales (YoY)	MAR	--	35.10%
04/01/2010 06:00	GE	Retail Sales (MoM)	FEB	0.00%	0.00%
04/01/2010 06:00	GE	Retail Sales (YoY)	FEB	-0.40%	-3.40%
04/01/2010 07:55	GE	PMI Manufacturing	MAR F	59.6	59.6
04/01/2010 08:00	EC	PMI Manufacturing	MAR F	56.3	56.3
04/01/2010 08:30	UK	PMI Manufacturing	MAR	56.8	56.6
04/01/2010 12:30	US	Initial Jobless Claims	27-Mar	440K	442K
04/01/2010 12:30	US	Continuing Claims	20-Mar	4600K	4648K
04/01/2010 14:00	US	ISM Manufacturing	MAR	57	56.5
04/01/2010 14:00	US	ISM Prices Paid	MAR	67	67
04/01/2010 14:00	US	Construction Spending MoM	FEB	-1.00%	-0.60%
04/01/2010 20:00	US	Fed's Bullard Talks to Reporters at St.	1-Apr		
04/01/2010 21:00	US	Domestic Vehicle Sales	MAR	9.00M	7.91M
04/01/2010 21:00	US	Total Vehicle Sales	MAR	12.00M	10.36M
04/01/2010 21:00	US	Fed's Dudley Speaks in Lexington,	1-Apr		
04/01/2010 23:50	JN	Monetary Base (YoY)	MAR	--	2.20%
04/02/2010 12:30	US	Change in Nonfarm Payrolls	MAR	190K	-36K
04/02/2010 12:30	US	Unemployment Rate	MAR	9.70%	9.70%
04/02/2010 12:30	US	Change in Manufact. Payrolls	MAR	13K	1K

Заявление об ограничении ответственности: Настоящие обзоры подготовлены в информационных целях. Они ни в коем случае не являются и не должны рассматриваться как предложение купить или продать соответствующие ценные бумаги. Информация, содержащаяся в данных обзорах, получена из вызывающих доверия открытых источников. Несмотря на то, что при подготовке обзоров были предприняты необходимые меры для получения достоверной информации, ИК РУСС-ИНВЕСТ не исключает возможность включения в обзор ошибочной информации, предоставленной соответствующими источниками, и не несет за это ответственности. ИК РУСС-ИНВЕСТ, его работники и клиенты могут быть заинтересованы в покупке или продаже ценных бумаг, упомянутых в обзорах.

www.russ-invest.com

Москва

Тел: +7(495) 363-93-80
Факс: +7(495) 363-93-90
E-mail: mail@russ-invest.com
Адрес: Москва, 119019, 5-3/12
Нащокинский переулок

Санкт-Петербург

Тел: +7(812) 337-55-37
Факс: +7(812) 337-55-37
E-mail: spb@russ-invest.com
Адрес: 190002, СПб, Набережная р.
Фонтанки, 52

© 2007 | ОАО «ИК РУСС-ИНВЕСТ»
Лицензия ФСФР №077-08757-000100 и №077-08755-001000
Лицензия ФСФР №177-06310-100000 и №177-06312-010000
Лицензия ФСФР №906